

岩手県地域防災計画（本編）
新旧対照表
（案）

目 次

第1章 総則

第4節 防災関係機関の責務及び業務の大綱	1
----------------------	---

第2章 災害予防計画

第4節 気象業務整備計画	2
第5節 避難対策計画	3
第6節 要配慮者の安全確保計画	4
第13節 風水害予防計画	5
第14節 雪害予防計画	6
第18節 林野火災予防計画	7

第3章 災害応急対策計画

第1節 活動体制計画	8
第2節 気象予報・警報等の伝達計画	9
第4節 情報の収集・伝達計画	12
第5節 広報広聴計画	17
第6節 交通確保・輸送計画	19
第10節 県、市町村等応援協力計画	22
第15節 避難・救出計画	23
第16節 医療・保健計画	24
第22節 廃棄物処理・障害物除去計画	27
第23節 行方不明者等の捜索及び遺体の処理・埋葬計画	28
第25節 文教対策計画	29
第27節 公共土木施設・鉄道施設等応急対策計画	31
第28節 ライフライン施設応急対策計画	32
第31節 林野火災応急対策計画	33
第32節 防災ヘリコプター等活動計画	34

第4章 災害復旧・復興計画

第2節 生活の安定確保計画	35
---------------	----

頁	現 計 画	修 正 案																						
1-1-3	<p>第4節 防災関係機関の責務及び業務の大綱</p> <p>第2 防災関係機関の業務の大綱</p> <p>1 [略]</p> <p>2 指定地方行政機関</p> <table border="1" data-bbox="256 465 839 1010"> <thead> <tr> <th>機関名</th> <th>業務の大綱</th> </tr> </thead> <tbody> <tr> <td>[略]</td> <td>[略]</td> </tr> <tr> <td>東北地方整備局 〔岩手河川国道事務所〕 〔三陸国道事務所〕 〔北上川ダム統合管理事務所〕 〔釜石港湾事務所〕</td> <td>[略]</td> </tr> <tr> <td>[略]</td> <td>[略]</td> </tr> <tr> <td>東北防衛局</td> <td>[略]</td> </tr> </tbody> </table>	機関名	業務の大綱	[略]	[略]	東北地方整備局 〔岩手河川国道事務所〕 〔三陸国道事務所〕 〔北上川ダム統合管理事務所〕 〔釜石港湾事務所〕	[略]	[略]	[略]	東北防衛局	[略]	<p>第4節 防災関係機関の責務及び業務の大綱</p> <p>第2 防災関係機関の業務の大綱</p> <p>1 [略]</p> <p>2 指定地方行政機関</p> <table border="1" data-bbox="865 465 1457 1279"> <thead> <tr> <th>機関名</th> <th>業務の大綱</th> </tr> </thead> <tbody> <tr> <td>[略]</td> <td>[略]</td> </tr> <tr> <td>東北地方整備局 〔岩手河川国道事務所〕 〔三陸国道事務所〕 〔南三陸国道事務所〕 〔北上川ダム統合管理事務所〕 〔釜石港湾事務所〕</td> <td>[略]</td> </tr> <tr> <td>[略]</td> <td>[略]</td> </tr> <tr> <td>東北防衛局</td> <td>[略]</td> </tr> <tr> <td>東北地方測量部</td> <td>(1) <u>地理空間情報、防災関連情報及び地理情報システムの活用に関すること。</u> (2) <u>復旧測量等の実施に関すること。</u></td> </tr> </tbody> </table>	機関名	業務の大綱	[略]	[略]	東北地方整備局 〔岩手河川国道事務所〕 〔三陸国道事務所〕 〔南三陸国道事務所〕 〔北上川ダム統合管理事務所〕 〔釜石港湾事務所〕	[略]	[略]	[略]	東北防衛局	[略]	東北地方測量部	(1) <u>地理空間情報、防災関連情報及び地理情報システムの活用に関すること。</u> (2) <u>復旧測量等の実施に関すること。</u>
機関名	業務の大綱																							
[略]	[略]																							
東北地方整備局 〔岩手河川国道事務所〕 〔三陸国道事務所〕 〔北上川ダム統合管理事務所〕 〔釜石港湾事務所〕	[略]																							
[略]	[略]																							
東北防衛局	[略]																							
機関名	業務の大綱																							
[略]	[略]																							
東北地方整備局 〔岩手河川国道事務所〕 〔三陸国道事務所〕 〔南三陸国道事務所〕 〔北上川ダム統合管理事務所〕 〔釜石港湾事務所〕	[略]																							
[略]	[略]																							
東北防衛局	[略]																							
東北地方測量部	(1) <u>地理空間情報、防災関連情報及び地理情報システムの活用に関すること。</u> (2) <u>復旧測量等の実施に関すること。</u>																							
修正理由	<p>○ 指定地方行政機関に東北地方測量部が追加されたことに伴う修正</p> <p>○ 所要の修正</p>																							

頁	現 計 画	修 正 案																																						
1-2-9	<p style="text-align: center;">第4節 気象業務整備計画</p> <p>第1 [略]</p> <p>第2 観測体制の整備等</p> <p>1 [略]</p> <p>2 情報処理・通信システムの整備・充実</p> <p>○ [略]</p> <p>(1) [略]</p> <p>(2) [略]</p> <p>(3) [略]</p> <p>(4) 地震・津波観測施設</p> <table border="1" style="width: 100%; text-align: center;"> <tr><td>[略]</td></tr> </table> <p>(気象庁以外の機関が設置している主な観測施設)</p> <table border="1" style="width: 100%; border-collapse: collapse;"> <thead> <tr> <th style="width: 25%;">施設等名</th> <th style="width: 25%;">箇所数</th> <th style="width: 50%;">設置機関</th> </tr> </thead> <tbody> <tr> <td>[略]</td> <td>[略]</td> <td>[略]</td> </tr> <tr> <td>[略]</td> <td>[略]</td> <td>[略]</td> </tr> <tr> <td>G N S S 連続観測 システム</td> <td>電子基準 点 34 地殻変動 観測施設 4 機動連続 観測点 2 験潮場 G N S S 観 測局 1</td> <td>国土交通 省国土地 理院</td> </tr> <tr> <td>[略]</td> <td>[略]</td> <td>[略]</td> </tr> <tr> <td>[略]</td> <td>[略]</td> <td>[略]</td> </tr> </tbody> </table>	[略]	施設等名	箇所数	設置機関	[略]	[略]	[略]	[略]	[略]	[略]	G N S S 連続観測 システム	電子基準 点 34 地殻変動 観測施設 4 機動連続 観測点 2 験潮場 G N S S 観 測局 1	国土交通 省国土地 理院	[略]	[略]	[略]	[略]	[略]	[略]	<p style="text-align: center;">第4節 気象業務整備計画</p> <p>第1 [略]</p> <p>第2 観測体制の整備等</p> <p>1 [略]</p> <p>2 情報処理・通信システムの整備・充実</p> <p>○ [略]</p> <p>(1) [略]</p> <p>(2) [略]</p> <p>(3) [略]</p> <p>(4) 地震・津波観測施設</p> <table border="1" style="width: 100%; text-align: center;"> <tr><td>[略]</td></tr> </table> <p>(気象庁以外の機関が設置している主な観測施設)</p> <table border="1" style="width: 100%; border-collapse: collapse;"> <thead> <tr> <th style="width: 25%;">施設等名</th> <th style="width: 25%;">箇所数</th> <th style="width: 50%;">設置機関</th> </tr> </thead> <tbody> <tr> <td>[略]</td> <td>[略]</td> <td>[略]</td> </tr> <tr> <td>[略]</td> <td>[略]</td> <td>[略]</td> </tr> <tr> <td>G N S S 連続観測 システム</td> <td>電子基準 点 34 地殻変動 観測施設 4 験潮場 G N S S 観 測局 1</td> <td>国土交通 省国土地 理院</td> </tr> <tr> <td>[略]</td> <td>[略]</td> <td>[略]</td> </tr> <tr> <td>[略]</td> <td>[略]</td> <td>[略]</td> </tr> </tbody> </table>	[略]	施設等名	箇所数	設置機関	[略]	[略]	[略]	[略]	[略]	[略]	G N S S 連続観測 システム	電子基準 点 34 地殻変動 観測施設 4 験潮場 G N S S 観 測局 1	国土交通 省国土地 理院	[略]	[略]	[略]	[略]	[略]	[略]
[略]																																								
施設等名	箇所数	設置機関																																						
[略]	[略]	[略]																																						
[略]	[略]	[略]																																						
G N S S 連続観測 システム	電子基準 点 34 地殻変動 観測施設 4 機動連続 観測点 2 験潮場 G N S S 観 測局 1	国土交通 省国土地 理院																																						
[略]	[略]	[略]																																						
[略]	[略]	[略]																																						
[略]																																								
施設等名	箇所数	設置機関																																						
[略]	[略]	[略]																																						
[略]	[略]	[略]																																						
G N S S 連続観測 システム	電子基準 点 34 地殻変動 観測施設 4 験潮場 G N S S 観 測局 1	国土交通 省国土地 理院																																						
[略]	[略]	[略]																																						
[略]	[略]	[略]																																						
修正理由	○ 所要の修正																																							

頁	現 計 画	修 正 案
1-2-15	<p style="text-align: center;">第5節 避難対策計画</p> <p>第2 避難計画の作成</p> <p>2 学校、病院、社会福祉施設等における避難計画</p> <ul style="list-style-type: none"> ○ [略] ○ [略] ○ [略] <p>[略]</p>	<p style="text-align: center;">第5節 避難対策計画</p> <p>第2 避難計画の作成</p> <p>2 学校、病院、社会福祉施設等における避難計画</p> <ul style="list-style-type: none"> ○ [略] ○ [略] ○ [略] ○ <u>県及び市町村は、要配慮者利用施設の避難確保に関する計画の策定状況や避難訓練の実施状況等について、定期的に確認するよう努める。</u> <p>[略]</p>
1-2-18	<p>第5 避難行動要支援者名簿</p> <ul style="list-style-type: none"> ○ [略] ○ 市町村は、地域における避難行動要支援者の居住状況や避難支援を必要とする事由を適切に反映したものとなるよう、避難行動要支援者名簿を定期的に更新する。 ○ [略] ○ 市町村は、市町村地域防災計画に定める避難支援等関係者に対し、避難行動要支援者本人の同意を <u>得た上で</u>、あらかじめ避難行動要支援者名簿を提供する。この場合において、名簿情報の漏えいの防止等必要な措置を講じる。 	<p>第5 避難行動要支援者名簿</p> <ul style="list-style-type: none"> ○ [略] ○ 市町村は、地域における避難行動要支援者の居住状況や避難支援を必要とする事由を適切に反映したものとなるよう、避難行動要支援者名簿を定期的に更新する <u>とともに、庁舎の被災等の事態が生じた場合においても名簿の活用に支障が生じないよう、名簿情報の適切な管理に努める。</u> ○ [略] ○ 市町村は、市町村地域防災計画に定める避難支援等関係者に対し、避難行動要支援者本人の同意を <u>得ることにより</u>、または、<u>当該市町村の条例の定めにより</u>、あらかじめ避難行動要支援者名簿を提供する。この場合において、名簿情報の漏えいの防止等必要な措置を講じる。
修正理由	<ul style="list-style-type: none"> ○ 防災基本計画の修正に伴う修正 	

頁	現 計 画	修 正 案
1-2-23	<p align="center">第6節 要配慮者の安全確保計画</p> <p>第1 基本方針</p> <p>1 [略]</p> <p>2 市町村は、避難勧告等の判断・伝達マニュアル及び避難行動要支援者避難支援計画等を策定するとともに、実際に避難訓練等を行うなど、<u>県等の防災関係機関、介護保険事業者、在宅医療提供者、社会福祉施設設置者等及び地域住民等の協力を得ながら地域社会全体で要配慮者の安全確保を図る体制づくりを進める。</u></p> <p>[略]</p>	<p align="center">第6節 要配慮者の安全確保計画</p> <p>第1 基本方針</p> <p>1 [略]</p> <p>2 市町村は、避難勧告等の判断・伝達マニュアル及び避難行動要支援者避難支援計画等を策定するとともに、実際に避難訓練等を行うなど、<u>国、県等の防災関係機関、介護保険事業者、在宅医療提供者、社会福祉施設設置者等及び地域住民等の協力を得ながら地域社会全体で要配慮者の安全確保を図る体制づくりを進める。</u></p> <p>[略]</p>
1-2-25	<p>第2 実施要領</p> <p>[略]</p> <p>7 外国人の安全確保対策について</p> <p>(1) 防災教育、防災訓練の実施</p> <p>○ [略]</p> <p>(2) 避難計画</p> <p>○ 市町村は、第2章第5節第1に定める避難計画の作成に当たっては、<u>情報の伝達が困難な外国人への情報伝達手段の確保、避難支援体制の整備を行い、避難誘導が迅速に行われるよう配慮する。</u></p> <p>また、避難所においても、情報伝達手段の確保等、外国人に配慮した環境の整備を行う。</p>	<p>第2 実施要領</p> <p>[略]</p> <p>7 外国人の安全確保対策について</p> <p>(1) 防災教育、防災訓練の実施</p> <p>○ [略]</p> <p>(2) 避難計画</p> <p>○ 市町村は、第2章第5節第1に定める避難計画の作成に当たっては、<u>被災地に生活基盤を持ち、避難生活や生活再建に関する情報を必要とする在日外国人と、早期帰国等に向けた交通情報を必要とする訪日外国人は行動特性や情報ニーズが異なることを踏まえ、それぞれに応じた迅速かつ的確な情報伝達の環境整備や、避難支援体制の整備を行い、避難誘導が迅速に行われるよう配慮する。</u></p> <p>また、避難所においても、情報伝達手段の確保等、外国人に配慮した環境の整備を行う。</p>
修正理由	○ 防災基本計画の修正に伴う修正	

頁	現 計 画	修 正 案																								
1-2-47	<p style="text-align: center;">第13節 風水害予防計画</p> <p>第1 [略]</p> <p>第2 河川改修事業</p> <p>○ [略]</p> <p>○ [略]</p> <table border="1" data-bbox="258 439 837 667"> <thead> <tr> <th>事業名</th> <th>施行箇所</th> <th>施工年度</th> </tr> </thead> <tbody> <tr> <td>[略]</td> <td>[略]</td> <td>[略]</td> </tr> <tr> <td>[略]</td> <td>[略]</td> <td>[略]</td> </tr> <tr> <td>その他の河川改修事業</td> <td>南川外44河川</td> <td>[略]</td> </tr> </tbody> </table> <p>[略]</p>	事業名	施行箇所	施工年度	[略]	[略]	[略]	[略]	[略]	[略]	その他の河川改修事業	南川外44河川	[略]	<p style="text-align: center;">第13節 風水害予防計画</p> <p>第1 [略]</p> <p>第2 河川改修事業</p> <p>○ [略]</p> <p>○ [略]</p> <table border="1" data-bbox="866 439 1445 667"> <thead> <tr> <th>事業名</th> <th>施行箇所</th> <th>施工年度</th> </tr> </thead> <tbody> <tr> <td>[略]</td> <td>[略]</td> <td>[略]</td> </tr> <tr> <td>[略]</td> <td>[略]</td> <td>[略]</td> </tr> <tr> <td>その他の河川改修事業</td> <td>南川外30河川</td> <td>[略]</td> </tr> </tbody> </table> <p>[略]</p>	事業名	施行箇所	施工年度	[略]	[略]	[略]	[略]	[略]	[略]	その他の河川改修事業	南川外30河川	[略]
事業名	施行箇所	施工年度																								
[略]	[略]	[略]																								
[略]	[略]	[略]																								
その他の河川改修事業	南川外44河川	[略]																								
事業名	施行箇所	施工年度																								
[略]	[略]	[略]																								
[略]	[略]	[略]																								
その他の河川改修事業	南川外30河川	[略]																								
1-2-49	<p>第10 浸水想定区域の公表及び周知</p> <p>○ [略]</p> <p>○ 国土交通省及び県は、想定し得る最大規模の降雨により洪水予報河川又は水位周知河川が氾濫した場合に浸水が想定される区域を洪水浸水想定区域として指定するとともに、洪水浸水想定区域及び浸水した場合に想定される水深及び浸水継続時間等を公表し、関係市町村に通知する。</p> <p>○ 市町村は、想定し得る最大規模の降雨により排水施設に雨水を排除できなくなった場合又は排水施設から河川等に雨水を排水できなくなった場合に浸水が想定される区域を雨水出水浸水想定区域として指定し、指定の区域及び浸水した場合に想定される水深、浸水継続時間等を公表する。</p> <p>[略]</p> <p style="text-align: center;">〔浸水想定区域図一覧 資料編2-13-13〕</p>	<p>第10 浸水想定区域の公表及び周知</p> <p>○ [略]</p> <p>○ 国土交通省及び県は、想定し得る最大規模の降雨により洪水予報河川又は水位周知河川が氾濫した場合に浸水が想定される区域を洪水浸水想定区域として指定するとともに、洪水浸水想定区域及び浸水した場合に想定される水深及び浸水継続時間等を公表し、関係市町村に通知する。</p> <p>○ <u>県は、その他の県管理河川についても、過去の洪水による浸水実績を活用する等、河川の状況に応じた簡易な方法も用いて、市町村等へ洪水浸水想定の情報を提供するよう努める。</u></p> <p>○ 市町村は、想定し得る最大規模の降雨により排水施設に雨水を排除できなくなった場合又は排水施設から河川等に雨水を排水できなくなった場合に浸水が想定される区域を雨水出水浸水想定区域として指定し、指定の区域及び浸水した場合に想定される水深、浸水継続時間等を公表する。</p> <p>[略]</p> <p style="text-align: center;">〔浸水想定区域図一覧 資料編2-13-13〕</p> <p style="text-align: center;"><u>〔水位周知河川指定一覧 資料編2-13-14〕</u></p>																								
修正理由	<p>○ 防災基本計画の修正に伴う修正</p> <p>○ 所要の修正</p>																									

頁	現 計 画	修 正 案																				
1-2-51	<p style="text-align: center;">第14節 雪害予防計画</p> <p>第1～第2 [略]</p> <p>第3 道路交通の確保</p> <p>1 除雪対策</p> <p>○ [略]</p> <table border="1" data-bbox="258 483 837 851"> <thead> <tr> <th>実施機関</th> <th>除雪路線</th> </tr> </thead> <tbody> <tr> <td>国土交通省</td> <td><u>直轄管理する一般国道のうち、雪寒指定路線となっている4号、46号及び283号（仙人峠道路）</u></td> </tr> <tr> <td>[略]</td> <td>[略]</td> </tr> <tr> <td>[略]</td> <td>[略]</td> </tr> <tr> <td>[略]</td> <td>[略]</td> </tr> </tbody> </table>	実施機関	除雪路線	国土交通省	<u>直轄管理する一般国道のうち、雪寒指定路線となっている4号、46号及び283号（仙人峠道路）</u>	[略]	[略]	[略]	[略]	[略]	[略]	<p style="text-align: center;">第14節 雪害予防計画</p> <p>第1～第2 [略]</p> <p>第3 道路交通の確保</p> <p>1 除雪対策</p> <p>○ [略]</p> <table border="1" data-bbox="866 483 1445 851"> <thead> <tr> <th>実施機関</th> <th>除雪路線</th> </tr> </thead> <tbody> <tr> <td>国土交通省</td> <td><u>直轄管理の一般国道及び直轄高速（釜石自動車道 宮守～遠野）</u></td> </tr> <tr> <td>[略]</td> <td>[略]</td> </tr> <tr> <td>[略]</td> <td>[略]</td> </tr> <tr> <td>[略]</td> <td>[略]</td> </tr> </tbody> </table>	実施機関	除雪路線	国土交通省	<u>直轄管理の一般国道及び直轄高速（釜石自動車道 宮守～遠野）</u>	[略]	[略]	[略]	[略]	[略]	[略]
実施機関	除雪路線																					
国土交通省	<u>直轄管理する一般国道のうち、雪寒指定路線となっている4号、46号及び283号（仙人峠道路）</u>																					
[略]	[略]																					
[略]	[略]																					
[略]	[略]																					
実施機関	除雪路線																					
国土交通省	<u>直轄管理の一般国道及び直轄高速（釜石自動車道 宮守～遠野）</u>																					
[略]	[略]																					
[略]	[略]																					
[略]	[略]																					
修正理由	○ 所要の修正																					

頁	現 計 画	修 正 案																
1-2-66	<p style="text-align: center;">第18節 林野火災予防計画</p> <p>第1 [略]</p> <p>第2 林野火災防止対策の推進 1～4 [略]</p> <p>5 各関係機関別の実施事項</p> <table border="1" data-bbox="256 483 839 848"> <thead> <tr> <th>機関</th> <th>実施事項</th> </tr> </thead> <tbody> <tr> <td>[略]</td> <td>[略]</td> </tr> <tr> <td>林業団体等</td> <td>ア [略] イ 強風注意報・乾燥注意報発表時における出火防止の周知徹底 ウ～ク [略]</td> </tr> <tr> <td>[略]</td> <td>[略]</td> </tr> </tbody> </table>	機関	実施事項	[略]	[略]	林業団体等	ア [略] イ 強風注意報・乾燥注意報発表時における出火防止の周知徹底 ウ～ク [略]	[略]	[略]	<p style="text-align: center;">第18節 林野火災予防計画</p> <p>第1 [略]</p> <p>第2 林野火災防止対策の推進 1～4 [略]</p> <p>5 各関係機関別の実施事項</p> <table border="1" data-bbox="865 483 1447 848"> <thead> <tr> <th>機関</th> <th>実施事項</th> </tr> </thead> <tbody> <tr> <td>[略]</td> <td>[略]</td> </tr> <tr> <td>林業団体等</td> <td>ア [略] イ <u>暴風警報</u>・強風注意報・乾燥注意報発表時における出火防止の周知徹底 ウ～ク [略]</td> </tr> <tr> <td>[略]</td> <td>[略]</td> </tr> </tbody> </table>	機関	実施事項	[略]	[略]	林業団体等	ア [略] イ <u>暴風警報</u> ・強風注意報・乾燥注意報発表時における出火防止の周知徹底 ウ～ク [略]	[略]	[略]
	機関	実施事項																
[略]	[略]																	
林業団体等	ア [略] イ 強風注意報・乾燥注意報発表時における出火防止の周知徹底 ウ～ク [略]																	
[略]	[略]																	
機関	実施事項																	
[略]	[略]																	
林業団体等	ア [略] イ <u>暴風警報</u> ・強風注意報・乾燥注意報発表時における出火防止の周知徹底 ウ～ク [略]																	
[略]	[略]																	
修正理由	○ 所要の修正																	

頁	現 計 画	修 正 案																																						
1-3-13	<p style="text-align: center;">第1節 活動体制計画</p> <p>第1 [略]</p> <p>第2 県の活動体制</p> <p>1～2 [略]</p> <p>3 災害対策本部</p> <p>(1)～(2) [略]</p> <p>(3) 分掌事務</p> <p>○ [略]</p> <p>○ [略]</p> <table border="1" data-bbox="284 663 839 1070"> <thead> <tr> <th colspan="2">区分</th> <th>活動項目</th> </tr> </thead> <tbody> <tr> <td>災害発生前</td> <td>1 事前の情報収集、連絡調整</td> <td>(1)～(2) [略] (3) 盛岡地方気象台、広域振興局等及び総合支局、市町村その他の防災関係機関との連絡、配備体制及び予防対策の事前打合せ及び警戒体制の強化</td> </tr> <tr> <td colspan="3">[略]</td> </tr> </tbody> </table> <p>[略]</p>	区分		活動項目	災害発生前	1 事前の情報収集、連絡調整	(1)～(2) [略] (3) 盛岡地方気象台、広域振興局等及び総合支局、市町村その他の防災関係機関との連絡、配備体制及び予防対策の事前打合せ及び警戒体制の強化	[略]			<p style="text-align: center;">第1節 活動体制計画</p> <p>第1 [略]</p> <p>第2 県の活動体制</p> <p>1～2 [略]</p> <p>3 災害対策本部</p> <p>(1)～(2) [略]</p> <p>(3) 分掌事務</p> <p>○ [略]</p> <p>○ [略]</p> <table border="1" data-bbox="892 663 1447 1070"> <thead> <tr> <th colspan="2">区分</th> <th>活動項目</th> </tr> </thead> <tbody> <tr> <td>災害発生前</td> <td>1 事前の情報収集、連絡調整</td> <td>(1)～(2) [略] (3) 盛岡地方気象台、広域振興局等及び市町村その他の防災関係機関との連絡、配備体制及び予防対策の事前打合せ及び警戒体制の強化</td> </tr> <tr> <td colspan="3">[略]</td> </tr> </tbody> </table> <p>[略]</p>	区分		活動項目	災害発生前	1 事前の情報収集、連絡調整	(1)～(2) [略] (3) 盛岡地方気象台、広域振興局等及び市町村その他の防災関係機関との連絡、配備体制及び予防対策の事前打合せ及び警戒体制の強化	[略]																						
区分		活動項目																																						
災害発生前	1 事前の情報収集、連絡調整	(1)～(2) [略] (3) 盛岡地方気象台、広域振興局等及び総合支局、市町村その他の防災関係機関との連絡、配備体制及び予防対策の事前打合せ及び警戒体制の強化																																						
[略]																																								
区分		活動項目																																						
災害発生前	1 事前の情報収集、連絡調整	(1)～(2) [略] (3) 盛岡地方気象台、広域振興局等及び市町村その他の防災関係機関との連絡、配備体制及び予防対策の事前打合せ及び警戒体制の強化																																						
[略]																																								
1-3-16	<p>第3 県の職員の動員配備体制</p> <p>1 配備体制</p> <p>○ 災害警戒本部及び災害特別警戒本部並びに災害対策本部の配備体制は、次のとおりとする。</p> <table border="1" data-bbox="284 1438 839 1807"> <thead> <tr> <th rowspan="2">配備体制</th> <th colspan="3">配備課公所・職員</th> </tr> <tr> <th>本部</th> <th>広域支部</th> <th>地方支部</th> </tr> </thead> <tbody> <tr> <td>[略]</td> <td>[略]</td> <td>[略]</td> <td>[略]</td> </tr> <tr> <td>[略]</td> <td>[略]</td> <td>[略]</td> <td>[略]</td> </tr> <tr> <td>災害対策本部</td> <td>[略]</td> <td colspan="2">第2 県の活動体制 2 災害対策本部 (1) 設置基準 参照</td> </tr> </tbody> </table>	配備体制	配備課公所・職員			本部	広域支部	地方支部	[略]	[略]	[略]	[略]	[略]	[略]	[略]	[略]	災害対策本部	[略]	第2 県の活動体制 2 災害対策本部 (1) 設置基準 参照		<p>第3 県の職員の動員配備体制</p> <p>1 配備体制</p> <p>○ 災害警戒本部及び災害特別警戒本部並びに災害対策本部の配備体制は、次のとおりとする。</p> <table border="1" data-bbox="892 1438 1447 1807"> <thead> <tr> <th rowspan="2">配備体制</th> <th colspan="3">配備課公所・職員</th> </tr> <tr> <th>本部</th> <th>広域支部</th> <th>地方支部</th> </tr> </thead> <tbody> <tr> <td>[略]</td> <td>[略]</td> <td>[略]</td> <td>[略]</td> </tr> <tr> <td>[略]</td> <td>[略]</td> <td>[略]</td> <td>[略]</td> </tr> <tr> <td>災害対策本部</td> <td>[略]</td> <td colspan="2">第2 県の活動体制 3 災害対策本部 (1) 設置基準 参照</td> </tr> </tbody> </table>	配備体制	配備課公所・職員			本部	広域支部	地方支部	[略]	[略]	[略]	[略]	[略]	[略]	[略]	[略]	災害対策本部	[略]	第2 県の活動体制 3 災害対策本部 (1) 設置基準 参照	
配備体制	配備課公所・職員																																							
	本部	広域支部	地方支部																																					
[略]	[略]	[略]	[略]																																					
[略]	[略]	[略]	[略]																																					
災害対策本部	[略]	第2 県の活動体制 2 災害対策本部 (1) 設置基準 参照																																						
配備体制	配備課公所・職員																																							
	本部	広域支部	地方支部																																					
[略]	[略]	[略]	[略]																																					
[略]	[略]	[略]	[略]																																					
災害対策本部	[略]	第2 県の活動体制 3 災害対策本部 (1) 設置基準 参照																																						
修正理由	○ 所要の修正																																							

頁	現 計 画	修 正 案																																										
1-3-25	<p style="text-align: center;">第2節 気象予報・警報等の伝達計画</p> <p>第1～第2 [略]</p> <p>第3 実施要領</p> <p>1 気象予報・警報等の種類及び伝達</p> <p>(1) 気象予報・警報等の種類</p> <p>[略]</p> <p>(気象業務法に基づくもの)</p> <p>ア 情報の種類</p> <table border="1" style="width: 100%;"> <thead> <tr> <th style="width: 20%;">種類</th> <th style="width: 10%;">[略]</th> <th style="width: 70%;">内容</th> </tr> </thead> <tbody> <tr> <td>[略]</td> <td>[略]</td> <td>[略]</td> </tr> <tr> <td>[略]</td> <td>[略]</td> <td>[略]</td> </tr> <tr> <td>土砂災害警戒情報(備考1)</td> <td></td> <td>大雨警報又は大雨特別警報が発表されている状況で、土砂災害が発生するおそれが高まったときに、市町村長が避難勧告等を発令する際の判断や住民の自主避難の参考となるよう、県と盛岡地方気象台が共同で発表する。</td> </tr> <tr> <td>[略]</td> <td>[略]</td> <td>[略]</td> </tr> </tbody> </table> <p>イ 注意報の種類と発表基準</p> <table border="1" style="width: 100%;"> <thead> <tr> <th style="width: 30%;">種類</th> <th style="width: 70%;">発表基準</th> </tr> </thead> <tbody> <tr> <td>[略]</td> <td>[略]</td> </tr> <tr> <td>浸水注意報(備考4)</td> <td>[略]</td> </tr> </tbody> </table>	種類	[略]	内容	[略]	[略]	[略]	[略]	[略]	[略]	土砂災害警戒情報(備考1)		大雨警報又は大雨特別警報が発表されている状況で、土砂災害が発生するおそれが高まったときに、市町村長が避難勧告等を発令する際の判断や住民の自主避難の参考となるよう、県と盛岡地方気象台が共同で発表する。	[略]	[略]	[略]	種類	発表基準	[略]	[略]	浸水注意報(備考4)	[略]	<p style="text-align: center;">第2節 気象予報・警報等の伝達計画</p> <p>第1～第2 [略]</p> <p>第3 実施要領</p> <p>1 気象予報・警報等の種類及び伝達</p> <p>(1) 気象予報・警報等の種類</p> <p>[略]</p> <p>(気象業務法に基づくもの)</p> <p>ア 情報の種類</p> <table border="1" style="width: 100%;"> <thead> <tr> <th style="width: 20%;">種類</th> <th style="width: 10%;">[略]</th> <th style="width: 70%;">内容</th> </tr> </thead> <tbody> <tr> <td>[略]</td> <td>[略]</td> <td>[略]</td> </tr> <tr> <td>[略]</td> <td>[略]</td> <td>[略]</td> </tr> <tr> <td>土砂災害警戒情報(備考1)</td> <td></td> <td>大雨警報 <u>(土砂災害)</u> 又は大雨特別警報 <u>(土砂災害)</u> が発表されている状況で、土砂災害が発生するおそれが高まったときに、市町村長が避難勧告等を発令する際の判断や住民の自主避難の参考となるよう、県と盛岡地方気象台が共同で発表する。</td> </tr> <tr> <td>[略]</td> <td>[略]</td> <td>[略]</td> </tr> </tbody> </table> <p>イ 注意報の種類と発表基準</p> <table border="1" style="width: 100%;"> <thead> <tr> <th style="width: 30%;">種類</th> <th style="width: 70%;">発表基準</th> </tr> </thead> <tbody> <tr> <td>[略]</td> <td>[略]</td> </tr> <tr> <td>浸水注意報(備考3)</td> <td>[略]</td> </tr> </tbody> </table>	種類	[略]	内容	[略]	[略]	[略]	[略]	[略]	[略]	土砂災害警戒情報(備考1)		大雨警報 <u>(土砂災害)</u> 又は大雨特別警報 <u>(土砂災害)</u> が発表されている状況で、土砂災害が発生するおそれが高まったときに、市町村長が避難勧告等を発令する際の判断や住民の自主避難の参考となるよう、県と盛岡地方気象台が共同で発表する。	[略]	[略]	[略]	種類	発表基準	[略]	[略]	浸水注意報(備考3)	[略]
種類	[略]	内容																																										
[略]	[略]	[略]																																										
[略]	[略]	[略]																																										
土砂災害警戒情報(備考1)		大雨警報又は大雨特別警報が発表されている状況で、土砂災害が発生するおそれが高まったときに、市町村長が避難勧告等を発令する際の判断や住民の自主避難の参考となるよう、県と盛岡地方気象台が共同で発表する。																																										
[略]	[略]	[略]																																										
種類	発表基準																																											
[略]	[略]																																											
浸水注意報(備考4)	[略]																																											
種類	[略]	内容																																										
[略]	[略]	[略]																																										
[略]	[略]	[略]																																										
土砂災害警戒情報(備考1)		大雨警報 <u>(土砂災害)</u> 又は大雨特別警報 <u>(土砂災害)</u> が発表されている状況で、土砂災害が発生するおそれが高まったときに、市町村長が避難勧告等を発令する際の判断や住民の自主避難の参考となるよう、県と盛岡地方気象台が共同で発表する。																																										
[略]	[略]	[略]																																										
種類	発表基準																																											
[略]	[略]																																											
浸水注意報(備考3)	[略]																																											

1-3-26

ウ 警報の種類と発表基準

種類	発表基準
暴風警報	暴風により重大な災害が発生するおそれがあると予想され、 <u>次の条件に該当する場合</u> ○ <u>平均風速が 20m/s 以上と予想される場合</u>
暴風雪警報 (備考1)	雪を伴う暴風により重大な災害が発生するおそれがあると予想され、次の条件に該当する場合 ○ <u>雪を伴い、平均風速が 20m/s 以上と予想される場合</u>
[略]	[略]

エ 特別警報の種類と発表基準

[略]

備考1～3 [略]

1-3-28

4 実施に当たっては、降水量、積雪量、台風の中心気圧、最大風速等について過去の災害事例に照らして算出した客観的な指標を設け、これらの実況及び予想に基づいて 発表の判断をする。

オ～カ [略]

1-3-31

キ 火山に関する予報・警報・情報の種類と内容

ウ 警報の種類と発表基準

種類	発表基準
暴風警報	暴風により重大な災害が発生するおそれがあると予想され、 <u>区域内の市町村で一定の基準に到達することが予想される場合</u> 〔 <u>気象警報発表基準等 資料 編 3-2-2</u> 〕
暴風雪警報 (備考1)	雪を伴う暴風により重大な災害が発生するおそれがあると予想され、 <u>区域内の市町村で一定の基準に到達することが予想される場合</u> 〔 <u>気象警報発表基準等 資料 編 3-2-2</u> 〕
[略]	[略]

エ 特別警報の種類と発表基準

[略]

備考1～3 [略]

4 発表の判断に当たっては、降水量、積雪量、台風の中心気圧、最大風速等について過去の災害事例に照らして算出した客観的な指標を設け、これらの実況及び予想に基づいて 行う。

オ～カ [略]

キ 火山に関する予報・警報・情報の種類と内容

○ 噴火警報(居住地域)又は噴火警報については、火山現象特別警報に位置付けられる。

(水防法及び気象業務法に基づくもの)

ア 水防活動の利用に適合する警報・注意報

[略]

イ 指定河川洪水予報

	予報の 標題 (種類)	予報の基準	危険度 レベル
川 北 上 川 上 流 洪 水 予 報 、 雫 石 川 洪 水 予 報 及 び 猿 ヶ 石	氾濫注 意情報 (洪水 注意報)	基準地点の 水位が、 <u>一定時 間後に 氾濫注 意水位に 達す ると見込まれ るとき、又は、 避難判断水位 に達しさらに 水位の上昇が 見込まれると き</u>	2
	[略]	[略]	[略]
	[略]	[略]	[略]
	[略]	[略]	[略]

(水防法及び気象業務法に基づくもの)

ア 水防活動の利用に適合する警報・注意報

[略]

イ 指定河川洪水予報

	予報の 標題 (種類)	予報の基準	危険度 レベル
川 北 上 川 上 流 洪 水 予 報 、 雫 石 川 洪 水 予 報 及 び 猿 ヶ 石	氾濫注 意情報 (洪水 注意報)	基準地点の 水位が、 <u>氾濫注 意水位に達し、 さらに水位の 上昇が見込ま れるとき</u>	2
	[略]	[略]	[略]
	[略]	[略]	[略]
	[略]	[略]	[略]

修正
理由

○ 所要の修正

頁	現 計 画	修 正 案																																																																															
	第4節 情報の収集・伝達計画	第4節 情報の収集・伝達計画																																																																															
1-3-43	第1 基本方針 1 [略] 2 災害情報の収集、伝達に当たっては、防災関係機関と密接に連携を図る。 [略]	第1 基本方針 1 [略] 2 災害情報の収集、伝達に当たっては、 <u>災害情報システム</u> を利用する等、防災関係機関と密接に連携を図る。 [略]																																																																															
1-3-45	第2 実施機関（責任者） <table border="1" style="width: 100%;"> <tr> <td style="width: 50%;">実施機関</td> <td style="width: 50%;">[略]</td> </tr> <tr> <td>[略]</td> <td>[略]</td> </tr> <tr> <td>東北地方整備局 〔岩手河川国道事務所〕 〔三陸国道事務所〕 〔釜石港湾事務所〕 〔北上川ダム統合管理事務所〕</td> <td>[略]</td> </tr> <tr> <td>[略]</td> <td>[略]</td> </tr> </table>	実施機関	[略]	[略]	[略]	東北地方整備局 〔岩手河川国道事務所〕 〔三陸国道事務所〕 〔釜石港湾事務所〕 〔北上川ダム統合管理事務所〕	[略]	[略]	[略]	第2 実施機関（責任者） <table border="1" style="width: 100%;"> <tr> <td style="width: 50%;">実施機関</td> <td style="width: 50%;">[略]</td> </tr> <tr> <td>[略]</td> <td>[略]</td> </tr> <tr> <td>東北地方整備局 〔岩手河川国道事務所〕 〔三陸国道事務所〕 <u>〔南三陸国道事務所〕</u> 〔釜石港湾事務所〕 〔北上川ダム統合管理事務所〕</td> <td>[略]</td> </tr> <tr> <td>[略]</td> <td>[略]</td> </tr> </table>	実施機関	[略]	[略]	[略]	東北地方整備局 〔岩手河川国道事務所〕 〔三陸国道事務所〕 <u>〔南三陸国道事務所〕</u> 〔釜石港湾事務所〕 〔北上川ダム統合管理事務所〕	[略]	[略]	[略]																																																															
実施機関	[略]																																																																																
[略]	[略]																																																																																
東北地方整備局 〔岩手河川国道事務所〕 〔三陸国道事務所〕 〔釜石港湾事務所〕 〔北上川ダム統合管理事務所〕	[略]																																																																																
[略]	[略]																																																																																
実施機関	[略]																																																																																
[略]	[略]																																																																																
東北地方整備局 〔岩手河川国道事務所〕 〔三陸国道事務所〕 <u>〔南三陸国道事務所〕</u> 〔釜石港湾事務所〕 〔北上川ダム統合管理事務所〕	[略]																																																																																
[略]	[略]																																																																																
1-3-46	〔県本部の担当〕 <table border="1" style="width: 100%;"> <thead> <tr> <th>部</th> <th>課等</th> <th>地方支部班</th> <th>担当内容</th> </tr> </thead> <tbody> <tr> <td colspan="4">[略]</td> </tr> <tr> <td>政策地域部</td> <td>[略]</td> <td>[略]</td> <td>[略]</td> </tr> <tr> <td>環境生活部</td> <td>[略]</td> <td>[略]</td> <td>[略]</td> </tr> <tr> <td colspan="4">[略]</td> </tr> <tr> <td rowspan="5">県土整備部</td> <td></td> <td></td> <td></td> </tr> <tr> <td>[略]</td> <td>[略]</td> <td>[略]</td> </tr> <tr> <td>[略]</td> <td>[略]</td> <td>[略]</td> </tr> <tr> <td>[略]</td> <td>[略]</td> <td>[略]</td> </tr> <tr> <td>[略]</td> <td>[略]</td> <td>[略]</td> </tr> </tbody> </table>	部	課等	地方支部班	担当内容	[略]				政策地域部	[略]	[略]	[略]	環境生活部	[略]	[略]	[略]	[略]				県土整備部				[略]	[略]	[略]	[略]	[略]	[略]	[略]	[略]	[略]	[略]	[略]	[略]	〔県本部の担当〕 <table border="1" style="width: 100%;"> <thead> <tr> <th>部</th> <th>課等</th> <th>地方支部班</th> <th>担当内容</th> </tr> </thead> <tbody> <tr> <td colspan="4">[略]</td> </tr> <tr> <td>政策地域部</td> <td>[略]</td> <td>[略]</td> <td>[略]</td> </tr> <tr> <td rowspan="2">文化スポーツ部</td> <td>文化振興課</td> <td>教育事務所班</td> <td>文化施設被害報告</td> </tr> <tr> <td>スポーツ振興課</td> <td>教育事務所班</td> <td>スポーツ施設被害報告</td> </tr> <tr> <td>環境生活部</td> <td>[略]</td> <td>[略]</td> <td>[略]</td> </tr> <tr> <td colspan="4">[略]</td> </tr> <tr> <td rowspan="5">県土整備部</td> <td>県土整備企画室</td> <td>空港事務所班</td> <td>空港施設被害報告</td> </tr> <tr> <td>[略]</td> <td>[略]</td> <td>[略]</td> </tr> <tr> <td>[略]</td> <td>[略]</td> <td>[略]</td> </tr> <tr> <td>[略]</td> <td>[略]</td> <td>[略]</td> </tr> <tr> <td>[略]</td> <td>[略]</td> <td>[略]</td> </tr> </tbody> </table>	部	課等	地方支部班	担当内容	[略]				政策地域部	[略]	[略]	[略]	文化スポーツ部	文化振興課	教育事務所班	文化施設被害報告	スポーツ振興課	教育事務所班	スポーツ施設被害報告	環境生活部	[略]	[略]	[略]	[略]				県土整備部	県土整備企画室	空港事務所班	空港施設被害報告	[略]	[略]	[略]	[略]	[略]	[略]	[略]	[略]	[略]	[略]	[略]	[略]
部	課等	地方支部班	担当内容																																																																														
[略]																																																																																	
政策地域部	[略]	[略]	[略]																																																																														
環境生活部	[略]	[略]	[略]																																																																														
[略]																																																																																	
県土整備部																																																																																	
	[略]	[略]	[略]																																																																														
	[略]	[略]	[略]																																																																														
	[略]	[略]	[略]																																																																														
	[略]	[略]	[略]																																																																														
部	課等	地方支部班	担当内容																																																																														
[略]																																																																																	
政策地域部	[略]	[略]	[略]																																																																														
文化スポーツ部	文化振興課	教育事務所班	文化施設被害報告																																																																														
	スポーツ振興課	教育事務所班	スポーツ施設被害報告																																																																														
環境生活部	[略]	[略]	[略]																																																																														
[略]																																																																																	
県土整備部	県土整備企画室	空港事務所班	空港施設被害報告																																																																														
	[略]	[略]	[略]																																																																														
	[略]	[略]	[略]																																																																														
	[略]	[略]	[略]																																																																														
	[略]	[略]	[略]																																																																														

	[略]	[略]	[略]
	[略]	[略]	[略]
	[略]	[略]	[略]
	<u>空港課</u>	<u>空港事務所班</u>	<u>空港施設被害報告</u>
[略]			
教育 部	教育企画室	[略]	[略]
	<u>学校教育室</u>	教育事務所班 県立学校班	1 小中学校及び義務教育学校児童・生徒・教職員被害報告 2 県立学校児童・生徒・教職員被害報告 3 <u>総合教育センター被害報告</u>
	<u>生涯学習文化課</u>	教育事務所班	1 社会教育施設被害報告 2 <u>文化施設、文化財被害報告</u>
	<u>スポーツ健康課</u>	<u>教育事務所班</u>	<u>体育施設被害報告</u>
	教職員課	-	教育委員会事務局及び学校以外の教育機関の職員の被害報告
	[略]		

	[略]	[略]	[略]
	[略]	[略]	[略]
	[略]	[略]	[略]
[略]			
教育 部	教育企画室	[略]	[略]
	教職員課	-	教育委員会事務局及び学校以外の教育機関の職員の被害報告
	<u>学校調整課</u>	-	総合教育センター被害報告
	<u>学校教育課</u>	教育事務所班 県立学校班	1 小中学校及び義務教育学校児童・生徒・教職員被害報告 2 県立学校児童・生徒・教職員被害報告
	<u>生涯学習文化財課</u>	教育事務所班	1 社会教育施設被害報告 2 文化財被害報告
[略]			

1-3-49 第3 実施要領

1 災害情報の収集、報告

(1) [略]

(2) 県

○ [略]

○ [略]

○ [略]

○ [略]

第3 実施要領

1 災害情報の収集、報告

(1) [略]

(2) 県

○ [略]

○ [略]

○ [略]

○ 県本部長は、必要に応じて、関係機関や協定先の協力を得ながら、ドローンにより、上空から被災状況の把握に努める。

○ [略]

1-3-54

報告区分別系統図

様式 4

報告区分 社会福祉施設、社会教育施設、文化施設、体育施設被害報告
報告系統

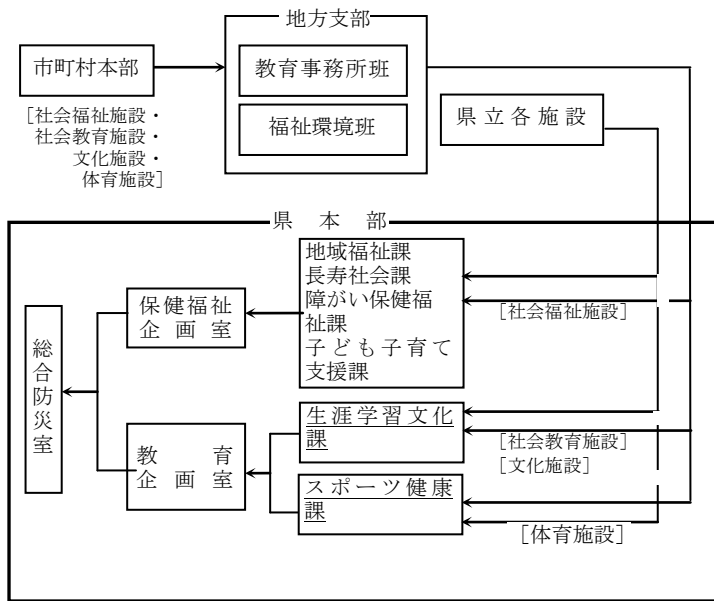

報告区分別系統図

様式 4

報告区分 社会福祉施設、社会教育施設、文化施設、体育施設被害報告
報告系統

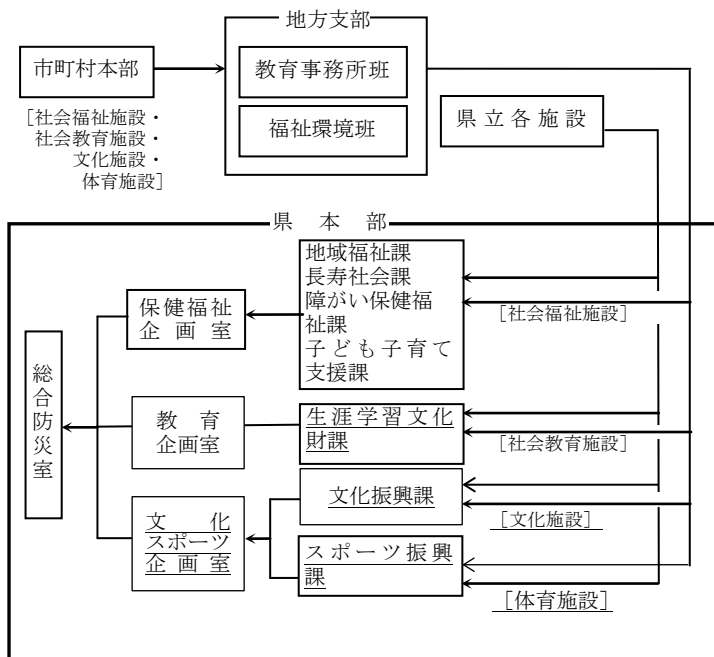

1-3-69

系統図中

NHK、IBC、TVI、MIT、IAT、FMI、岩手日報社、朝日新聞社盛岡 支局、毎日新聞社盛岡支局、読売新聞社盛岡支局、河北新報社盛岡 支社、産業経済新聞社盛岡支局、日本経済新聞社盛岡支局、岩手日日新聞社、デーリー東北新聞社盛岡支局、日本農業新聞東北支所、日刊工業新聞社盛岡総局、共同通信社盛岡支局、時事通信社盛岡支局

系統図中

NHK、IBC、TVI、MIT、IAT、FMI、岩手日報社、朝日新聞社盛岡 総局、毎日新聞社盛岡支局、読売新聞社盛岡支局、河北新報社盛岡 総局、産業経済新聞社盛岡支局、日本経済新聞社盛岡支局、岩手日日新聞社、デーリー東北新聞社盛岡支局、日本農業新聞東北支所、日刊工業新聞社盛岡総局、共同通信社盛岡支局、時事通信社盛岡支局

修正理由

○ 所要の修正

頁	現 計 画	修 正 案																																																				
1-3-71	<p style="text-align: center;">第6節 交通確保・輸送計画</p> <p>第1 基本方針</p> <p>1～3 [略]</p> <p>4 緊急輸送の実施に当たっては、陸上輸送、海上輸送及び航空輸送の有機的な連携を図る。</p> <p>5 [略]</p> <p>第2 実施機関（責任者）</p> <table border="1" data-bbox="284 842 839 1164"> <tr><td>実施機関</td><td>[略]</td></tr> <tr><td>[略]</td><td>[略]</td></tr> <tr><td>東北地方整備局 (岩手河川国道事務所) (三陸国道事務所)</td><td></td></tr> <tr><td>[略]</td><td>[略]</td></tr> </table> <p>[県本部の担当]</p> <table border="1" data-bbox="256 1240 839 1655"> <thead> <tr> <th>部</th> <th>課等</th> <th>担当業務</th> </tr> </thead> <tbody> <tr><td colspan="3">[略]</td></tr> <tr> <td rowspan="4">県土整備部</td> <td></td> <td></td> </tr> <tr><td>[略]</td><td>[略]</td></tr> <tr><td>[略]</td><td>[略]</td></tr> <tr> <td>空港課</td> <td>空港施設に係る応急復旧</td> </tr> <tr><td colspan="3">[略]</td></tr> </tbody> </table>	実施機関	[略]	[略]	[略]	東北地方整備局 (岩手河川国道事務所) (三陸国道事務所)		[略]	[略]	部	課等	担当業務	[略]			県土整備部			[略]	[略]	[略]	[略]	空港課	空港施設に係る応急復旧	[略]			<p style="text-align: center;">第6節 交通確保・輸送計画</p> <p>第1 基本方針</p> <p>1～3 [略]</p> <p>4 緊急輸送の実施に当たっては、陸上輸送、海上輸送及び航空輸送の有機的な連携を図る。 <u>なお、物資の輸送に当たっては、県及び市町村の物資集積・輸送拠点を経て、各避難所等へ物資が届けられるよう緊急輸送ネットワークの形成を図る。</u></p> <p>5 [略]</p> <p>第2 実施機関（責任者）</p> <table border="1" data-bbox="892 842 1447 1164"> <tr><td>実施機関</td><td>[略]</td></tr> <tr><td>[略]</td><td>[略]</td></tr> <tr><td>東北地方整備局 (岩手河川国道事務所) (三陸国道事務所) <u>(南三陸国道事務所)</u></td><td></td></tr> <tr><td>[略]</td><td>[略]</td></tr> </table> <p>[県本部の担当]</p> <table border="1" data-bbox="865 1240 1447 1655"> <thead> <tr> <th>部</th> <th>課等</th> <th>担当業務</th> </tr> </thead> <tbody> <tr><td colspan="3">[略]</td></tr> <tr> <td rowspan="4">県土整備部</td> <td>県土整備企画室</td> <td>空港施設に係る応急復旧</td> </tr> <tr><td>[略]</td><td>[略]</td></tr> <tr><td>[略]</td><td>[略]</td></tr> <tr><td></td><td></td></tr> <tr><td colspan="3">[略]</td></tr> </tbody> </table>	実施機関	[略]	[略]	[略]	東北地方整備局 (岩手河川国道事務所) (三陸国道事務所) <u>(南三陸国道事務所)</u>		[略]	[略]	部	課等	担当業務	[略]			県土整備部	県土整備企画室	空港施設に係る応急復旧	[略]	[略]	[略]	[略]			[略]		
実施機関	[略]																																																					
[略]	[略]																																																					
東北地方整備局 (岩手河川国道事務所) (三陸国道事務所)																																																						
[略]	[略]																																																					
部	課等	担当業務																																																				
[略]																																																						
県土整備部																																																						
	[略]	[略]																																																				
	[略]	[略]																																																				
	空港課	空港施設に係る応急復旧																																																				
[略]																																																						
実施機関	[略]																																																					
[略]	[略]																																																					
東北地方整備局 (岩手河川国道事務所) (三陸国道事務所) <u>(南三陸国道事務所)</u>																																																						
[略]	[略]																																																					
部	課等	担当業務																																																				
[略]																																																						
県土整備部	県土整備企画室	空港施設に係る応急復旧																																																				
	[略]	[略]																																																				
	[略]	[略]																																																				
[略]																																																						
1-3-73																																																						

第3 交通確保

[略]

2 防災拠点等の指定

○ [略]

○ [略]

ア 防災拠点

県庁舎、地区合同庁舎、県警察本部、警察署、
県立病院等、市町村役場、消防本部（消防署）、
県立総合防災センター

イ 物資集積・輸送拠点

① 陸上輸送拠点

JR 貨物盛岡貨物ターミナル駅、岩手流通セ
ンター、北上流通センター、岩手県オイルター
ミナル

② [略]

③ [略]

ウ 交通拠点

① 東北自動車道

一関 IC、平泉前沢 IC、水沢 IC、北上金ヶ崎
IC、北上江釣子 IC、花巻南 IC、花巻 IC、紫波
IC、盛岡南 IC、盛岡 IC、滝沢 IC、西根 IC、松
尾八幡平 IC、安代 IC

② 八戸自動車道

浄法寺 IC、一戸 IC、九戸 IC、軽米 IC

③ 秋田自動車道

北上西 IC、湯田 IC

④ 釜石自動車道

花巻空港 IC、東和 IC、江刺田瀬 IC、宮守 IC、
遠野 IC

○ 県本部長は、あらかじめ、各市町村の防災拠
点等を把握する。

[略]

第3 交通確保

[略]

2 防災拠点等の指定

○ [略]

○ [略]

ア 防災拠点

県庁舎、地区合同庁舎、盛岡地区合同庁舎
を除く県庁舎代替施設（エスポワールいわて、
いわて県民情報交流センター（アイーナ））、
県警察本部（警察署）、県立病院等、市町村
役場、消防本部（消防署）、県立総合防災セン
ター、道路管理者（国、東日本高速道路（株））
庁舎、海上保安庁舎、自衛隊駐屯地

イ 物資集積・輸送拠点

① 陸上輸送拠点

JR 貨物盛岡貨物ターミナル駅、岩手流通セ
ンター、北上流通センター、岩手県オイルター
ミナル、日本オイルターミナル、道の駅（「道
の駅はやちね」を除く）

② [略]

③ [略]

ウ 交通拠点

東北縦貫自動車道、東北横断自動車道、三陸
縦貫自動車道、三陸北縦貫道路、八戸・久慈自
動車道、宮古盛岡横断道路のインターチェンジ
及びスマートインターチェンジ

エ 広域防災拠点

（ア）広域支援拠点

【本編・第3章・第1節の2・第3・1 参照】

（イ）後方支援拠点

【本編・第3章・第1節の2・第3・2 参照】

○ 県本部長は、あらかじめ、各市町村の防災拠
点等を把握する。

[略]

1-3-74

1-3-78	<p>第4 緊急輸送</p> <p>1 緊急輸送の対象</p> <p>2 陸上輸送</p> <p>(1) [略]</p> <p>(2) 燃料の確保</p> <p>○ [略]</p> <p>○ 県は、緊急通行車両の運行の確保のため、岩手県石油商業協同組合その他の業界団体等に対し、燃料の供給を要請し、必要に応じて、<u>東北経済産業局長</u>に燃料の確保を要請する。</p>	<p>第4 緊急輸送</p> <p>1 緊急輸送の対象</p> <p>2 陸上輸送</p> <p>(1) [略]</p> <p>(2) 燃料の確保</p> <p>○ [略]</p> <p>○ 県は、緊急通行車両の運行の確保のため、岩手県石油商業協同組合その他の業界団体等に対し、燃料の供給を要請し、必要に応じて、<u>政府災害対策本部又は東北経済産業局</u>に燃料の確保を要請する。</p>
修正理由	<p>○ 防災基本計画の修正に伴う修正</p> <p>○ 防災拠点及び緊急輸送道路の見直しによる修正</p> <p>○ 所要の修正</p>	

頁	現 計 画	修 正 案																																						
1-3-96	<p style="text-align: center;">第10節 県、市町村等応援協力計画</p> <p>[略]</p> <p>第2 実施機関</p> <div style="border: 1px solid black; padding: 2px; margin-bottom: 5px;">[略]</div> <p>[県本部の担当]</p> <table border="1" style="width: 100%; border-collapse: collapse;"> <thead> <tr> <th style="width: 10%;">部</th> <th style="width: 15%;">課等</th> <th style="width: 15%;">地方支 部班</th> <th style="width: 60%;">担当業務</th> </tr> </thead> <tbody> <tr> <td>[略]</td> <td>[略]</td> <td>[略]</td> <td>[略]</td> </tr> <tr> <td rowspan="2">教育部</td> <td><u>学 校 教育室</u></td> <td rowspan="2">教育事 務所班</td> <td>1 <u>学用品の調 達に係る取扱業 者に対するあっ せん要請</u></td> </tr> <tr> <td><u>ス ポ ーツ健 康課</u></td> <td>給食の実施に係 る原材料又はパ ン、ミルクの調 達に係る（公財） 県学校給食会に 対するあっせん 要請</td> </tr> <tr> <td>[略]</td> <td>[略]</td> <td>[略]</td> <td>[略]</td> </tr> </tbody> </table>	部	課等	地方支 部班	担当業務	[略]	[略]	[略]	[略]	教育部	<u>学 校 教育室</u>	教育事 務所班	1 <u>学用品の調 達に係る取扱業 者に対するあっ せん要請</u>	<u>ス ポ ーツ健 康課</u>	給食の実施に係 る原材料又はパ ン、ミルクの調 達に係る（公財） 県学校給食会に 対するあっせん 要請	[略]	[略]	[略]	[略]	<p style="text-align: center;">第10節 県、市町村等応援協力計画</p> <p>[略]</p> <p>第2 実施機関</p> <div style="border: 1px solid black; padding: 2px; margin-bottom: 5px;">[略]</div> <p>[県本部の担当]</p> <table border="1" style="width: 100%; border-collapse: collapse;"> <thead> <tr> <th style="width: 10%;">部</th> <th style="width: 15%;">課等</th> <th style="width: 15%;">地方支 部班</th> <th style="width: 60%;">担当業務</th> </tr> </thead> <tbody> <tr> <td>[略]</td> <td>[略]</td> <td>[略]</td> <td>[略]</td> </tr> <tr> <td rowspan="3">教育部</td> <td><u>学校調 整課</u></td> <td rowspan="3">教育事 務所班</td> <td>学用品の調達 に係る取扱業 者に対するあ っせん要請</td> </tr> <tr> <td><u>学校教 育課</u></td> <td>被災児童生徒 の受入れに係 る各都道府県 ・市町村教育 委員会に対す るあっせん要 請</td> </tr> <tr> <td><u>保健体 育課</u></td> <td>給食の実施に 係る原材料又 はパン、ミルク の調達に係る （公財）県学校 給食会に対す るあっせん要 請</td> </tr> <tr> <td>[略]</td> <td>[略]</td> <td>[略]</td> <td>[略]</td> </tr> </tbody> </table>	部	課等	地方支 部班	担当業務	[略]	[略]	[略]	[略]	教育部	<u>学校調 整課</u>	教育事 務所班	学用品の調達 に係る取扱業 者に対するあ っせん要請	<u>学校教 育課</u>	被災児童生徒 の受入れに係 る各都道府県 ・市町村教育 委員会に対す るあっせん要 請	<u>保健体 育課</u>	給食の実施に 係る原材料又 はパン、ミルク の調達に係る （公財）県学校 給食会に対す るあっせん要 請	[略]	[略]	[略]	[略]
	部	課等	地方支 部班	担当業務																																				
[略]	[略]	[略]	[略]																																					
教育部	<u>学 校 教育室</u>	教育事 務所班	1 <u>学用品の調 達に係る取扱業 者に対するあっ せん要請</u>																																					
	<u>ス ポ ーツ健 康課</u>		給食の実施に係 る原材料又はパ ン、ミルクの調 達に係る（公財） 県学校給食会に 対するあっせん 要請																																					
[略]	[略]	[略]	[略]																																					
部	課等	地方支 部班	担当業務																																					
[略]	[略]	[略]	[略]																																					
教育部	<u>学校調 整課</u>	教育事 務所班	学用品の調達 に係る取扱業 者に対するあ っせん要請																																					
	<u>学校教 育課</u>		被災児童生徒 の受入れに係 る各都道府県 ・市町村教育 委員会に対す るあっせん要 請																																					
	<u>保健体 育課</u>		給食の実施に 係る原材料又 はパン、ミルク の調達に係る （公財）県学校 給食会に対す るあっせん要 請																																					
[略]	[略]	[略]	[略]																																					
修正理由	○ 所要の修正																																							

頁	現 計 画	修 正 案
1-3-119	<p style="text-align: center;">第15節 避難・救出計画</p> <p>第1 基本方針</p> <p>1 災害発生時において、住民等の生命、身体の安全を確保するため、迅速かつ的確に<u>避難勧告</u>及び避難指示（緊急）並びに <u>屋内での待避等の安全確保措置</u>の指示のほか、避難行動要支援者その他の特に避難行動に時間を要する者に対して、避難準備・高齢者等避難開始（以下本節中「避難勧告等」という。）を伝達するとともに、避難支援従事者の安全を確保しながら、避難誘導を行う。</p> <p>[略]</p>	<p style="text-align: center;">第15節 避難・救出計画</p> <p>第1 基本方針</p> <p>1 災害発生時において、住民等の生命、身体の安全を確保するため、迅速かつ的確な<u>避難勧告</u>及び避難指示（緊急）並びに <u>屋内安全確保</u>の指示のほか、避難行動要支援者その他の特に避難行動に時間を要する者に対して、避難準備・高齢者等避難開始（以下本節中「避難勧告等」という。）を伝達するとともに、避難支援従事者の安全を確保しながら、避難誘導を行う。</p> <p>[略]</p>
1-3-121	<p>第3 実施要領</p> <p>1 避難勧告等</p> <p>(1) 避難勧告等の実施及び報告</p> <p>○ [略]</p> <p>○ [略]</p> <p>○ 市町村本部長は、避難時の周囲の状況等により避難のため立退きを行うことがかえって危険を伴う場合等やむを得ないときは、居住者等に対し、<u>屋内での待避や近隣のより安全な建物への「緊急的な退避」等の安全確保措置</u>を指示することができる。</p> <p>[略]</p>	<p>第3 実施要領</p> <p>1 避難勧告等</p> <p>(1) 避難勧告等の実施及び報告</p> <p>○ [略]</p> <p>○ [略]</p> <p>○ 市町村本部長は、避難時の周囲の状況等により避難のため立退きを行うことがかえって危険を伴う場合等やむを得ないときは、居住者等に対し、近隣のより安全な建物への <u>移動又は屋内安全確保</u>を指示することができる。</p> <p>[略]</p>
1-3-122	<p>(2) 避難勧告等の内容</p> <p>○ 実施責任者は、次の内容を明示して、避難勧告等を行う。</p> <div style="border: 1px solid black; padding: 5px;"> <p>ア 発令者</p> <p>イ 避難勧告等の日時</p> <p>ウ 避難勧告等の理由</p> <p>エ 避難対象地域</p> <p>オ 避難先</p> <p>カ 避難経路</p> <p>キ その他必要な事項</p> </div>	<p>(2) 避難勧告等の内容</p> <p>○ 実施責任者は、次の内容を明示して、避難勧告等を行う。</p> <div style="border: 1px solid black; padding: 5px;"> <p>ア 発令者</p> <p>イ 避難勧告等の日時</p> <p>ウ 避難勧告等の理由</p> <p>エ 避難対象地域</p> <p>オ <u>避難対象者及びとるべき行動</u></p> <p>カ 避難先</p> <p>キ 避難経路</p> <p>ク その他必要な事項</p> </div>
修正理由	<p>○ 防災基本計画の修正に伴う修正</p>	

頁	現 計 画	修 正 案																																
1-3-134	<p align="center">第16節 医療・保健計画</p> <p>第1 [略]</p> <p>第2 実施機関（責任者）</p> <table border="1"> <thead> <tr> <th>実施機関</th> <th>担当業務</th> </tr> </thead> <tbody> <tr> <td>[略]</td> <td>[略]</td> </tr> <tr> <td>日本赤十字社 岩手県支部</td> <td>盛岡赤十字病院に係る医療救護班の編成及び派遣</td> </tr> <tr> <td>[略]</td> <td>[略]</td> </tr> </tbody> </table>	実施機関	担当業務	[略]	[略]	日本赤十字社 岩手県支部	盛岡赤十字病院に係る医療救護班の編成及び派遣	[略]	[略]	<p align="center">第16節 医療・保健計画</p> <p>第1 [略]</p> <p>第2 実施機関（責任者）</p> <table border="1"> <thead> <tr> <th>実施機関</th> <th>担当業務</th> </tr> </thead> <tbody> <tr> <td>[略]</td> <td>[略]</td> </tr> <tr> <td>日本赤十字社 岩手県支部</td> <td>盛岡赤十字病院に係る <u>岩手DMAT</u> 及び <u>医療救護班</u> の編成及び派遣</td> </tr> <tr> <td>[略]</td> <td>[略]</td> </tr> </tbody> </table>	実施機関	担当業務	[略]	[略]	日本赤十字社 岩手県支部	盛岡赤十字病院に係る <u>岩手DMAT</u> 及び <u>医療救護班</u> の編成及び派遣	[略]	[略]																
実施機関	担当業務																																	
[略]	[略]																																	
日本赤十字社 岩手県支部	盛岡赤十字病院に係る医療救護班の編成及び派遣																																	
[略]	[略]																																	
実施機関	担当業務																																	
[略]	[略]																																	
日本赤十字社 岩手県支部	盛岡赤十字病院に係る <u>岩手DMAT</u> 及び <u>医療救護班</u> の編成及び派遣																																	
[略]	[略]																																	
1-3-135	<p>[県本部の担当]</p> <table border="1"> <thead> <tr> <th>部</th> <th>課等</th> <th>地方支部班</th> <th>担当業務</th> </tr> </thead> <tbody> <tr> <td>[略]</td> <td>[略]</td> <td>[略]</td> <td>[略]</td> </tr> <tr> <td>保健福祉部</td> <td>健康国保課</td> <td>[略]</td> <td>1 保健指導の実施 2 医薬品及び医療資機材の調達及びあっせん（他の都道府県に対するものを含む。）</td> </tr> <tr> <td>[略]</td> <td>[略]</td> <td>[略]</td> <td>[略]</td> </tr> </tbody> </table> <p>[略]</p> <p>第3 初動医療体制</p>	部	課等	地方支部班	担当業務	[略]	[略]	[略]	[略]	保健福祉部	健康国保課	[略]	1 保健指導の実施 2 医薬品及び医療資機材の調達及びあっせん（他の都道府県に対するものを含む。）	[略]	[略]	[略]	[略]	<p>[県本部の担当]</p> <table border="1"> <thead> <tr> <th>部</th> <th>課等</th> <th>地方支部班</th> <th>担当業務</th> </tr> </thead> <tbody> <tr> <td>[略]</td> <td>[略]</td> <td>[略]</td> <td>[略]</td> </tr> <tr> <td>保健福祉部</td> <td>健康国保課</td> <td>[略]</td> <td>1 保健指導の実施 2 医薬品及び医療資機材の調達及びあっせん（他の都道府県に対するものを含む。） <u>3 県薬剤師会班の派遣要請</u></td> </tr> <tr> <td>[略]</td> <td>[略]</td> <td>[略]</td> <td>[略]</td> </tr> </tbody> </table> <p>[略]</p> <p>第3 初動医療体制</p>	部	課等	地方支部班	担当業務	[略]	[略]	[略]	[略]	保健福祉部	健康国保課	[略]	1 保健指導の実施 2 医薬品及び医療資機材の調達及びあっせん（他の都道府県に対するものを含む。） <u>3 県薬剤師会班の派遣要請</u>	[略]	[略]	[略]	[略]
部	課等	地方支部班	担当業務																															
[略]	[略]	[略]	[略]																															
保健福祉部	健康国保課	[略]	1 保健指導の実施 2 医薬品及び医療資機材の調達及びあっせん（他の都道府県に対するものを含む。）																															
[略]	[略]	[略]	[略]																															
部	課等	地方支部班	担当業務																															
[略]	[略]	[略]	[略]																															
保健福祉部	健康国保課	[略]	1 保健指導の実施 2 医薬品及び医療資機材の調達及びあっせん（他の都道府県に対するものを含む。） <u>3 県薬剤師会班の派遣要請</u>																															
[略]	[略]	[略]	[略]																															
1-3-136	<p>1 岩手DMATの派遣等</p> <p>○ [略]</p> <p>○ 指定病院並びに編成及び登録された岩手DMATは、次のとおりである。</p> <table border="1"> <thead> <tr> <th>区分</th> <th>指定病院</th> <th>DMAT数</th> <th>編成基準</th> </tr> </thead> <tbody> <tr> <td>[略]</td> <td colspan="2">[略]</td> <td>[略]</td> </tr> <tr> <td rowspan="2">県</td> <td>県立中央病院</td> <td>4 チーム</td> <td rowspan="2">[略]</td> </tr> <tr> <td>県立中部</td> <td>3 チーム</td> </tr> </tbody> </table>	区分	指定病院	DMAT数	編成基準	[略]	[略]		[略]	県	県立中央病院	4 チーム	[略]	県立中部	3 チーム	<p>1 岩手DMATの派遣等</p> <p>○ [略]</p> <p>○ 指定病院並びに編成及び登録された岩手DMATは、次のとおりである。</p> <table border="1"> <thead> <tr> <th>区分</th> <th>指定病院</th> <th>DMAT数</th> <th>編成基準</th> </tr> </thead> <tbody> <tr> <td>[略]</td> <td colspan="2">[略]</td> <td>[略]</td> </tr> <tr> <td rowspan="2">県</td> <td>県立中央病院</td> <td><u>5</u> チーム</td> <td rowspan="2">[略]</td> </tr> <tr> <td>県立中部</td> <td>3 チーム</td> </tr> </tbody> </table>	区分	指定病院	DMAT数	編成基準	[略]	[略]		[略]	県	県立中央病院	<u>5</u> チーム	[略]	県立中部	3 チーム				
区分	指定病院	DMAT数	編成基準																															
[略]	[略]		[略]																															
県	県立中央病院	4 チーム	[略]																															
	県立中部	3 チーム																																
区分	指定病院	DMAT数	編成基準																															
[略]	[略]		[略]																															
県	県立中央病院	<u>5</u> チーム	[略]																															
	県立中部	3 チーム																																

	病院	
	県立胆沢病院	4 チーム
	県立磐井病院	2 チーム
	県立大船渡病院	2 チーム
	県立釜石病院	2 チーム
	県立宮古病院	2 チーム
	県立久慈病院	3 チーム
	県立二戸病院	1 チーム
学校法人 岩手医科 大学	岩手医科 大学附属 病院	4 チーム

[略]

2 医療救護班・歯科医療救護班の編成

- [略]
- [略]
- [略]

[略]

- 災害時における歯科医療、口腔ケアを実施するため、あらかじめ、(一社)岩手県歯科医師会は、「歯科医療救護班」を編成する。

- [略]

3 [略]

4 岩手DMAT及び医療救護班の活動

- (1) ~ (3) [略]

	病院	
	県立胆沢病院	5 チーム
	県立磐井病院	2 チーム
	県立大船渡病院	2 チーム
	県立釜石病院	1 チーム
	県立宮古病院	3 チーム
	県立久慈病院	3 チーム
	県立二戸病院	1 チーム
学校法人 岩手医科 大学	岩手医科 大学附属 病院	4 チーム
日本赤十字社岩手 県支部	盛岡赤十字病院	5 チーム

[略]

2 医療救護班・歯科医療救護班等の編成

- [略]
- [略]
- [略]

[略]

- 災害時における歯科医療、口腔ケアを実施するため、あらかじめ、(一社)岩手県歯科医師会は、「歯科医療救護班」を編成する。

- 災害時における調剤、服薬指導を実施するため、あらかじめ、(一社)岩手県薬剤師会は、「県薬剤師会班」を編成する。

- [略]

3 [略]

4 岩手DMAT及び医療救護班等の活動

- (1) ~ (3) [略]

(4) 県薬剤師会班の活動

- 県薬剤師会班は、救護所及び避難所等において次の業務を行う。

ア 傷病者等に対する調剤、服薬指導

イ 救護所及び医薬品等の集積所等における医

1-3-137

1-3-138

薬品等の仕分け、管理
 ウ その他、消毒方法、医薬品の使用方法等の薬
 学的指導

[略]

[略]

1-3-144

医療・精神医療・健康管理活動の情報連絡系統図

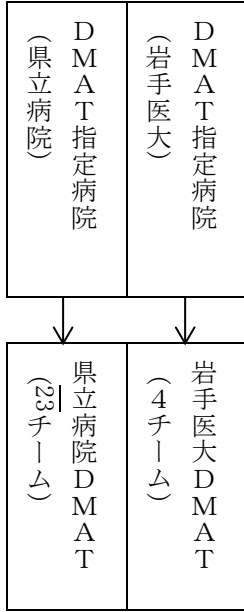

医療・精神医療・健康管理活動の情報連絡系統図

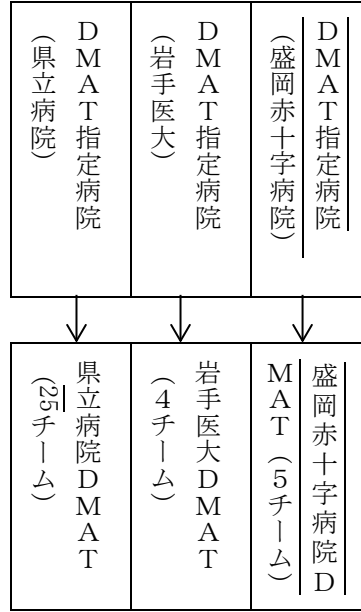

修正
理由

○ 所要の修正

頁	現 計 画	修 正 案																																								
1-3-163	<p>第22節 廃棄物処理・障害物除去計画</p> <p>第2 実施機関（責任者）</p> <p>1 [略]</p> <p>2 障害物除去</p> <table border="1"> <tr> <td>実施機関</td> <td>[略]</td> </tr> <tr> <td>[略]</td> <td>[略]</td> </tr> </table>	実施機関	[略]	[略]	[略]	<p>第22節 廃棄物処理・障害物除去計画</p> <p>第2 実施機関（責任者）</p> <p>1 [略]</p> <p>2 障害物除去</p> <table border="1"> <tr> <td>実施機関</td> <td>[略]</td> </tr> <tr> <td>[略]</td> <td>[略]</td> </tr> </table>	実施機関	[略]	[略]	[略]																																
実施機関	[略]																																									
[略]	[略]																																									
実施機関	[略]																																									
[略]	[略]																																									
1-3-164	<p>東北地方整備局 〔岩手河川国道事務所〕 〔三陸国道事務所〕</p> <p>[略]</p> <p>〔県本部の担当〕</p> <table border="1"> <thead> <tr> <th>部</th> <th>課等</th> <th>地方支 部班</th> <th>担当業務</th> </tr> </thead> <tbody> <tr> <td colspan="4">[略]</td> </tr> <tr> <td rowspan="5">県 土 整 備 部</td> <td></td> <td rowspan="5">土木班</td> <td></td> </tr> <tr> <td>道路環境課</td> <td>[略]</td> </tr> <tr> <td>河川課</td> <td>[略]</td> </tr> <tr> <td>港湾課</td> <td>[略]</td> </tr> <tr> <td>空港課</td> <td>空港関係障 害物の除去</td> </tr> </tbody> </table> <p>[略]</p>	部	課等	地方支 部班	担当業務	[略]				県 土 整 備 部		土木班		道路環境課	[略]	河川課	[略]	港湾課	[略]	空港課	空港関係障 害物の除去	<p>東北地方整備局 〔岩手河川国道事務所〕 〔三陸国道事務所〕 〔南三陸国道事務所〕</p> <p>[略]</p> <p>〔県本部の担当〕</p> <table border="1"> <thead> <tr> <th>部</th> <th>課等</th> <th>地方支 部班</th> <th>担当業務</th> </tr> </thead> <tbody> <tr> <td colspan="4">[略]</td> </tr> <tr> <td rowspan="5">県 土 整 備 部</td> <td>県土整備企 画室</td> <td rowspan="5">土木班</td> <td>空港関係障 害物の除去</td> </tr> <tr> <td>道路環境課</td> <td>[略]</td> </tr> <tr> <td>河川課</td> <td>[略]</td> </tr> <tr> <td>港湾課</td> <td>[略]</td> </tr> <tr> <td></td> <td></td> </tr> </tbody> </table> <p>[略]</p>	部	課等	地方支 部班	担当業務	[略]				県 土 整 備 部	県土整備企 画室	土木班	空港関係障 害物の除去	道路環境課	[略]	河川課	[略]	港湾課	[略]		
部	課等	地方支 部班	担当業務																																							
[略]																																										
県 土 整 備 部		土木班																																								
	道路環境課		[略]																																							
	河川課		[略]																																							
	港湾課		[略]																																							
	空港課		空港関係障 害物の除去																																							
部	課等	地方支 部班	担当業務																																							
[略]																																										
県 土 整 備 部	県土整備企 画室	土木班	空港関係障 害物の除去																																							
	道路環境課		[略]																																							
	河川課		[略]																																							
	港湾課		[略]																																							
1-3-165	<p>第3 実施要領</p> <p>1 廃棄物処理</p> <p>(1) 処理方法</p> <ul style="list-style-type: none"> ○ [略] ○ [略] ○ [略] ○ [略] ○ [略] ○ 事業者は、産業廃棄物及び特別管理産業廃棄物について、自己処理し、又は他の産業廃棄物処理業者若しくは特別管理産業廃棄物処理業者に委託して処理する。 	<p>第3 実施要領</p> <p>1 廃棄物処理</p> <p>(1) 処理方法</p> <ul style="list-style-type: none"> ○ [略] ○ [略] ○ [略] ○ [略] ○ [略] ○ 事業者は、<u>事業系一般廃棄物</u>、産業廃棄物及び特別管理産業廃棄物について、自己処理し、又は他の産業廃棄物処理業者若しくは特別管理産業廃棄物処理業者に委託して処理する。 																																								
修正理由	<ul style="list-style-type: none"> ○ 防災基本計画の修正に伴う修正 ○ 所要の修正 																																									

頁	現 計 画	修 正 案
1-3-171	<p>第23節 行方不明者等の捜索及び遺体の処理・埋葬計画</p> <p>第3 実施要領</p> <p>1 行方不明者及び遺体の捜索</p> <p>(1) 捜索の手配</p> <ul style="list-style-type: none"> ○ [略] ○ [略] ○ [略] ○ 市町村本部長は、行方不明者として把握した者が、他の市町村に住民登録を行っていることが判明した場合には、当該登録地の市町村又は県本部長に連絡する。 	<p>第23節 行方不明者等の捜索及び遺体の処理・埋葬計画</p> <p>第3 実施要領</p> <p>1 行方不明者及び遺体の捜索</p> <p>(1) 捜索の手配</p> <ul style="list-style-type: none"> ○ [略] ○ [略] ○ [略] ○ 市町村本部長は、行方不明者として把握した者が、他の市町村に住民登録を行っていることが判明した場合には、当該登録地の市町村又は県本部長に連絡する。 <u>○ 市町村本部長は、行方不明者として把握した者が、外国人の場合には、県本部長に連絡する。</u> <u>○ 県本部長は、行方不明者として把握したものが外国人であった場合には、直接又は必要に応じて外務省を通じて在京大使館等に連絡する。</u>
修正理由	○ 防災基本計画の修正に伴う修正	

頁	現 計 画	修 正 案																																																												
1-3-176	<p style="text-align: center;">第25節 文教対策計画</p> <p>第1 [略]</p> <p>第2 実施機関（責任者）</p> <div style="border: 1px solid black; padding: 5px; margin: 10px 0;">[略]</div> <p>〔県本部の担当〕</p> <table border="1" style="width: 100%; border-collapse: collapse;"> <thead> <tr> <th style="width: 10%;">部</th> <th style="width: 15%;">課</th> <th style="width: 15%;">地方支 部班</th> <th style="width: 60%;">担当業務</th> </tr> </thead> <tbody> <tr> <td>総務部</td> <td>[略]</td> <td>[略]</td> <td>[略]</td> </tr> <tr> <td></td> <td></td> <td></td> <td></td> </tr> <tr> <td>保健福祉部</td> <td>[略]</td> <td>[略]</td> <td>[略]</td> </tr> <tr> <td rowspan="4">教育部</td> <td>教育企画室</td> <td>県立学校班</td> <td>1 奨学金の緊急貸与 2 県立学校施設・設備の応急対策の実施 3 被災生徒に対する授業料の減免措置の実施</td> </tr> <tr> <td>学校教育室</td> <td>教育事務所班 県立学校班</td> <td>1 <u>被災児童、生徒に対する学用品等の給与</u> 2 <u>応急教育の実施</u></td> </tr> <tr> <td>生涯学習文化課</td> <td>—</td> <td>1 社会教育施設の応急対策の実施 2 <u>文化施設及び文化財に対する応急対策の実施</u></td> </tr> <tr> <td>スポーツ健康課</td> <td>—</td> <td>1 <u>体育施設の応急対策の実施</u> 2 <u>応急給食用物資の確保、調達</u></td> </tr> </tbody> </table>	部	課	地方支 部班	担当業務	総務部	[略]	[略]	[略]					保健福祉部	[略]	[略]	[略]	教育部	教育企画室	県立学校班	1 奨学金の緊急貸与 2 県立学校施設・設備の応急対策の実施 3 被災生徒に対する授業料の減免措置の実施	学校教育室	教育事務所班 県立学校班	1 <u>被災児童、生徒に対する学用品等の給与</u> 2 <u>応急教育の実施</u>	生涯学習文化課	—	1 社会教育施設の応急対策の実施 2 <u>文化施設及び文化財に対する応急対策の実施</u>	スポーツ健康課	—	1 <u>体育施設の応急対策の実施</u> 2 <u>応急給食用物資の確保、調達</u>	<p style="text-align: center;">第25節 文教対策計画</p> <p>第1 [略]</p> <p>第2 実施機関（責任者）</p> <div style="border: 1px solid black; padding: 5px; margin: 10px 0;">[略]</div> <p>〔県本部の担当〕</p> <table border="1" style="width: 100%; border-collapse: collapse;"> <thead> <tr> <th style="width: 10%;">部</th> <th style="width: 15%;">課</th> <th style="width: 15%;">地方支 部班</th> <th style="width: 60%;">担当業務</th> </tr> </thead> <tbody> <tr> <td>総務部</td> <td>[略]</td> <td>[略]</td> <td>[略]</td> </tr> <tr> <td rowspan="2">文化スポーツ部</td> <td>文化振興課</td> <td>-</td> <td>文化施設の応急対策の実施</td> </tr> <tr> <td>スポーツ振興課</td> <td>-</td> <td>スポーツ施設の応急対策の実施</td> </tr> <tr> <td>保健福祉部</td> <td>[略]</td> <td>[略]</td> <td>[略]</td> </tr> <tr> <td rowspan="4">教育部</td> <td>教育企画室</td> <td>県立学校班</td> <td>1 奨学金の緊急貸与 2 県立学校施設・設備の応急対策の実施 3 被災生徒に対する授業料の減免措置の実施</td> </tr> <tr> <td rowspan="3">教職員課</td> <td rowspan="3">教育事務所班 県立学校班</td> <td>1 小中学校及び義務教育学校教職員の非常配置 2 県立学校教職員の非常配置</td> </tr> <tr> <td>被災児童、生徒に対する学用品等の給与</td> </tr> <tr> <td>応急教育の実施</td> </tr> <tr> <td>保健体育課</td> <td>—</td> <td>応急給食用物資の確保、調達</td> </tr> </tbody> </table>	部	課	地方支 部班	担当業務	総務部	[略]	[略]	[略]	文化スポーツ部	文化振興課	-	文化施設の応急対策の実施	スポーツ振興課	-	スポーツ施設の応急対策の実施	保健福祉部	[略]	[略]	[略]	教育部	教育企画室	県立学校班	1 奨学金の緊急貸与 2 県立学校施設・設備の応急対策の実施 3 被災生徒に対する授業料の減免措置の実施	教職員課	教育事務所班 県立学校班	1 小中学校及び義務教育学校教職員の非常配置 2 県立学校教職員の非常配置	被災児童、生徒に対する学用品等の給与	応急教育の実施	保健体育課	—	応急給食用物資の確保、調達
部	課	地方支 部班	担当業務																																																											
総務部	[略]	[略]	[略]																																																											
保健福祉部	[略]	[略]	[略]																																																											
教育部	教育企画室	県立学校班	1 奨学金の緊急貸与 2 県立学校施設・設備の応急対策の実施 3 被災生徒に対する授業料の減免措置の実施																																																											
	学校教育室	教育事務所班 県立学校班	1 <u>被災児童、生徒に対する学用品等の給与</u> 2 <u>応急教育の実施</u>																																																											
	生涯学習文化課	—	1 社会教育施設の応急対策の実施 2 <u>文化施設及び文化財に対する応急対策の実施</u>																																																											
	スポーツ健康課	—	1 <u>体育施設の応急対策の実施</u> 2 <u>応急給食用物資の確保、調達</u>																																																											
部	課	地方支 部班	担当業務																																																											
総務部	[略]	[略]	[略]																																																											
文化スポーツ部	文化振興課	-	文化施設の応急対策の実施																																																											
	スポーツ振興課	-	スポーツ施設の応急対策の実施																																																											
保健福祉部	[略]	[略]	[略]																																																											
教育部	教育企画室	県立学校班	1 奨学金の緊急貸与 2 県立学校施設・設備の応急対策の実施 3 被災生徒に対する授業料の減免措置の実施																																																											
	教職員課	教育事務所班 県立学校班	1 小中学校及び義務教育学校教職員の非常配置 2 県立学校教職員の非常配置																																																											
			被災児童、生徒に対する学用品等の給与																																																											
			応急教育の実施																																																											
保健体育課	—	応急給食用物資の確保、調達																																																												

		教職員 課	教育事 務所班 県立学 校班	1 小中学校及び 義務教育学校教職 員の非常配置 2 県立学校教職 員の非常配置		<u>生涯</u> <u>学習文</u> <u>化財課</u>	ー	1 社会教育施設 の応急対策の実施 2 文化財に対す る応急対策の実施
修正 理由	<input type="radio"/> 所要の修正							

頁	現 計 画	修 正 案																																						
1-3-186	<p>第27節 公共土木施設・鉄道施設等応急対策計画</p> <p>第1 公共土木施設</p> <p>1 [略]</p> <p>2 実施機関（責任者）</p> <p>公共土木施設に係る被害状況の把握、応急措置及び応急復旧の実施機関（責任者）は、次のとおりとする。</p> <p>(1) 道路施設</p> <table border="1" data-bbox="272 573 842 1028"> <thead> <tr> <th>実施機関</th> <th>担当区分</th> </tr> </thead> <tbody> <tr> <td>国土交通省（岩手河川国道事務所、三陸国道事務所）</td> <td><u>一般国道のうち、国土交通省東北地方整備局関係国道事務所所管の道路施設（国道4号、45号、46号及び283号）</u></td> </tr> <tr> <td>[略]</td> <td>[略]</td> </tr> <tr> <td>[略]</td> <td>[略]</td> </tr> <tr> <td>[略]</td> <td>[略]</td> </tr> </tbody> </table> <p>(2) ～ (7) [略]</p>	実施機関	担当区分	国土交通省（岩手河川国道事務所、三陸国道事務所）	<u>一般国道のうち、国土交通省東北地方整備局関係国道事務所所管の道路施設（国道4号、45号、46号及び283号）</u>	[略]	[略]	[略]	[略]	[略]	[略]	<p>第27節 公共土木施設・鉄道施設等応急対策計画</p> <p>第1 公共土木施設</p> <p>1 [略]</p> <p>2 実施機関（責任者）</p> <p>公共土木施設に係る被害状況の把握、応急措置及び応急復旧の実施機関（責任者）は、次のとおりとする。</p> <p>(1) 道路施設</p> <table border="1" data-bbox="874 573 1444 1028"> <thead> <tr> <th>実施機関</th> <th>担当区分</th> </tr> </thead> <tbody> <tr> <td>国土交通省（岩手河川国道事務所、三陸国道事務所、南三陸国道事務所）</td> <td><u>直轄管理の一般国道及び直轄高速（釜石自動車道 宮守～遠野）</u></td> </tr> <tr> <td>[略]</td> <td>[略]</td> </tr> <tr> <td>[略]</td> <td>[略]</td> </tr> <tr> <td>[略]</td> <td>[略]</td> </tr> </tbody> </table> <p>(2) ～ (7) [略]</p>	実施機関	担当区分	国土交通省（岩手河川国道事務所、三陸国道事務所、南三陸国道事務所）	<u>直轄管理の一般国道及び直轄高速（釜石自動車道 宮守～遠野）</u>	[略]	[略]	[略]	[略]	[略]	[略]																		
実施機関	担当区分																																							
国土交通省（岩手河川国道事務所、三陸国道事務所）	<u>一般国道のうち、国土交通省東北地方整備局関係国道事務所所管の道路施設（国道4号、45号、46号及び283号）</u>																																							
[略]	[略]																																							
[略]	[略]																																							
[略]	[略]																																							
実施機関	担当区分																																							
国土交通省（岩手河川国道事務所、三陸国道事務所、南三陸国道事務所）	<u>直轄管理の一般国道及び直轄高速（釜石自動車道 宮守～遠野）</u>																																							
[略]	[略]																																							
[略]	[略]																																							
[略]	[略]																																							
1-3-187	<p>[県本部の担当]</p> <table border="1" data-bbox="272 1178 842 1496"> <thead> <tr> <th>区分</th> <th>部</th> <th>課</th> <th>地方支部班</th> <th>担当業務</th> </tr> </thead> <tbody> <tr> <td>[略]</td> <td>[略]</td> <td>[略]</td> <td>[略]</td> <td>[略]</td> </tr> <tr> <td>(8) 空港施設</td> <td>県土整備部</td> <td><u>空港課</u></td> <td>土木班</td> <td rowspan="2">[略]</td> </tr> <tr> <td>[略]</td> <td>[略]</td> <td>[略]</td> <td>[略]</td> </tr> </tbody> </table>	区分	部	課	地方支部班	担当業務	[略]	[略]	[略]	[略]	[略]	(8) 空港施設	県土整備部	<u>空港課</u>	土木班	[略]	[略]	[略]	[略]	[略]	<p>[県本部の担当]</p> <table border="1" data-bbox="874 1178 1444 1496"> <thead> <tr> <th>区分</th> <th>部</th> <th>課</th> <th>地方支部班</th> <th>担当業務</th> </tr> </thead> <tbody> <tr> <td>[略]</td> <td>[略]</td> <td>[略]</td> <td>[略]</td> <td>[略]</td> </tr> <tr> <td>(8) 空港施設</td> <td>県土整備部</td> <td><u>県土整備企画室</u></td> <td>土木班</td> <td rowspan="2">[略]</td> </tr> <tr> <td>[略]</td> <td>[略]</td> <td>[略]</td> <td>[略]</td> </tr> </tbody> </table>	区分	部	課	地方支部班	担当業務	[略]	[略]	[略]	[略]	[略]	(8) 空港施設	県土整備部	<u>県土整備企画室</u>	土木班	[略]	[略]	[略]	[略]	[略]
区分	部	課	地方支部班	担当業務																																				
[略]	[略]	[略]	[略]	[略]																																				
(8) 空港施設	県土整備部	<u>空港課</u>	土木班	[略]																																				
[略]	[略]	[略]	[略]																																					
区分	部	課	地方支部班	担当業務																																				
[略]	[略]	[略]	[略]	[略]																																				
(8) 空港施設	県土整備部	<u>県土整備企画室</u>	土木班	[略]																																				
[略]	[略]	[略]	[略]																																					
修正理由	○ 所要の修正																																							

頁	現 計 画	修 正 案																																
1-3-192	<p>第28節 ライフライン施設応急対策計画</p> <p>第1 基本方針</p> <p>1 [略]</p> <p>2 県本部長は、停電その他の事由によりライフライン施設等の稼働の継続や県民の生活の維持のため燃料の確保が必要な場合は、岩手県石油商業協同組合その他の業界団体等に対し、その供給を要請し、必要に応じて、<u>東北経済産業局長</u>にその確保を要請する等により、燃料の確保ができるよう調整に努める。</p> <p>第2 実施機関（責任者）</p> <p>1 電力施設</p> <div style="border: 1px solid black; padding: 2px;">[略]</div> <p>[県本部の担当]</p> <table border="1" data-bbox="272 1025 842 1525"> <thead> <tr> <th>部</th> <th>課等</th> <th>[略]</th> <th>担当業務</th> </tr> </thead> <tbody> <tr> <td colspan="4">[略]</td> </tr> <tr> <td>環境生活部</td> <td>環境生活企画室</td> <td>-</td> <td>1 [略] 2 電気事業者に対する応急対策要員、資機材及びその輸送に係るあつせん</td> </tr> <tr> <td colspan="4">[略]</td> </tr> </tbody> </table>	部	課等	[略]	担当業務	[略]				環境生活部	環境生活企画室	-	1 [略] 2 電気事業者に対する応急対策要員、資機材及びその輸送に係るあつせん	[略]				<p>第28節 ライフライン施設応急対策計画</p> <p>第1 基本方針</p> <p>1 [略]</p> <p>2 県本部長は、停電その他の事由によりライフライン施設等の稼働の継続や県民の生活の維持のため燃料の確保が必要な場合は、岩手県石油商業協同組合その他の業界団体等に対し、その供給を要請し、必要に応じて、<u>政府災害対策本部又は東北経済産業局</u>にその確保を要請する等により、燃料の確保ができるよう調整に努める。</p> <p>第2 実施機関（責任者）</p> <p>1 電力施設</p> <div style="border: 1px solid black; padding: 2px;">[略]</div> <p>[県本部の担当]</p> <table border="1" data-bbox="874 1025 1444 1525"> <thead> <tr> <th>部</th> <th>課等</th> <th>[略]</th> <th>担当業務</th> </tr> </thead> <tbody> <tr> <td colspan="4">[略]</td> </tr> <tr> <td>環境生活部</td> <td>環境生活企画室</td> <td>-</td> <td>1 [略] 2 <u>小売電気事業者を除く電気事業者（以下、電気事業者という。）</u>に対する応急対策要員、資機材及びその輸送に係るあつせん</td> </tr> <tr> <td colspan="4">[略]</td> </tr> </tbody> </table>	部	課等	[略]	担当業務	[略]				環境生活部	環境生活企画室	-	1 [略] 2 <u>小売電気事業者を除く電気事業者（以下、電気事業者という。）</u> に対する応急対策要員、資機材及びその輸送に係るあつせん	[略]			
部	課等	[略]	担当業務																															
[略]																																		
環境生活部	環境生活企画室	-	1 [略] 2 電気事業者に対する応急対策要員、資機材及びその輸送に係るあつせん																															
[略]																																		
部	課等	[略]	担当業務																															
[略]																																		
環境生活部	環境生活企画室	-	1 [略] 2 <u>小売電気事業者を除く電気事業者（以下、電気事業者という。）</u> に対する応急対策要員、資機材及びその輸送に係るあつせん																															
[略]																																		
1-3-194	<p>第3 実施要領</p> <p>1 電力施設</p> <p>(1) 防災活動体制</p> <p>ア 非常災害対策本部の設置</p> <p>○ <u>民間電気事業者（以下、本節中「電気事業者」という。）</u>は、大規模な災害が発生した場合においては、迅速かつ的確な対策を実施するため、非常災害対策本部を設置する。</p>	<p>第3 実施要領</p> <p>1 電力施設</p> <p>(1) 防災活動体制</p> <p>ア 非常災害対策本部の設置</p> <p>○ 電気事業者は、大規模な災害が発生した場合においては、迅速かつ的確な対策を実施するため、非常災害対策本部を設置する。</p>																																
修正理由	○ 所要の修正																																	

頁	現 計 画	修 正 案																																																		
1-3-214	<p style="text-align: center;">第31節 林野火災応急対策計画</p> <p>第1 [略]</p> <p>第2 実施機関（責任者）</p> <div style="border: 1px solid black; padding: 2px; margin-bottom: 10px;">[略]</div> <p>[県本部の担当]</p> <table border="1" style="width: 100%; border-collapse: collapse;"> <thead> <tr> <th style="width: 10%;">部</th> <th style="width: 15%;">課等</th> <th style="width: 15%;">地方支 部班</th> <th style="width: 60%;">担当業務</th> </tr> </thead> <tbody> <tr> <td colspan="4" style="text-align: center;">[略]</td> </tr> <tr> <td rowspan="4" style="text-align: center; vertical-align: middle;">県土 整備 部</td> <td></td> <td></td> <td></td> </tr> <tr> <td style="text-align: center;">河川課</td> <td style="text-align: center;">[略]</td> <td style="text-align: center;">[略]</td> </tr> <tr> <td style="text-align: center;">道路環 境課</td> <td></td> <td style="text-align: center;">[略]</td> </tr> <tr> <td style="text-align: center;">空港課</td> <td style="text-align: center;">空港事 務所班</td> <td style="text-align: center;">花巻空港の利 用の調整</td> </tr> <tr> <td colspan="4" style="text-align: center;">[略]</td> </tr> </tbody> </table>	部	課等	地方支 部班	担当業務	[略]				県土 整備 部				河川課	[略]	[略]	道路環 境課		[略]	空港課	空港事 務所班	花巻空港の利 用の調整	[略]				<p style="text-align: center;">第31節 林野火災応急対策計画</p> <p>第1 [略]</p> <p>第2 実施機関（責任者）</p> <div style="border: 1px solid black; padding: 2px; margin-bottom: 10px;">[略]</div> <p>[県本部の担当]</p> <table border="1" style="width: 100%; border-collapse: collapse;"> <thead> <tr> <th style="width: 10%;">部</th> <th style="width: 15%;">課等</th> <th style="width: 15%;">地方支 部班</th> <th style="width: 60%;">担当業務</th> </tr> </thead> <tbody> <tr> <td colspan="4" style="text-align: center;">[略]</td> </tr> <tr> <td rowspan="4" style="text-align: center; vertical-align: middle;">県土 整備 部</td> <td style="text-align: center;"><u>県土整 備企画 室</u></td> <td style="text-align: center;">空港事 務所班</td> <td style="text-align: center;">花巻空港の利 用の調整</td> </tr> <tr> <td style="text-align: center;">河川課</td> <td style="text-align: center;">[略]</td> <td style="text-align: center;">[略]</td> </tr> <tr> <td style="text-align: center;">道路環 境課</td> <td></td> <td style="text-align: center;">[略]</td> </tr> <tr> <td></td> <td></td> <td></td> </tr> <tr> <td colspan="4" style="text-align: center;">[略]</td> </tr> </tbody> </table>	部	課等	地方支 部班	担当業務	[略]				県土 整備 部	<u>県土整 備企画 室</u>	空港事 務所班	花巻空港の利 用の調整	河川課	[略]	[略]	道路環 境課		[略]				[略]			
部	課等	地方支 部班	担当業務																																																	
[略]																																																				
県土 整備 部																																																				
	河川課	[略]	[略]																																																	
	道路環 境課		[略]																																																	
	空港課	空港事 務所班	花巻空港の利 用の調整																																																	
[略]																																																				
部	課等	地方支 部班	担当業務																																																	
[略]																																																				
県土 整備 部	<u>県土整 備企画 室</u>	空港事 務所班	花巻空港の利 用の調整																																																	
	河川課	[略]	[略]																																																	
	道路環 境課		[略]																																																	
[略]																																																				
修正理由	○ 所要の修正																																																			

頁	現 計 画	修 正 案																								
	<p style="text-align: center;">第32節 防災ヘリコプター等活動計画</p> <p>第1 [略]</p> <p>第2 大規模災害時におけるヘリコプター等の運用調整</p> <p>1 [略]</p> <p>2 実施機関</p> <div style="border: 1px solid black; padding: 2px; margin: 5px 0;">[略]</div> <p>[県本部の担当]</p> <table border="1" style="width: 100%; border-collapse: collapse; text-align: center;"> <thead> <tr> <th style="width: 25%;">部</th> <th style="width: 25%;">課等</th> <th style="width: 25%;">地方支 部班</th> <th style="width: 25%;">担当業 務</th> </tr> </thead> <tbody> <tr> <td>[略]</td> <td>[略]</td> <td>[略]</td> <td>[略]</td> </tr> <tr> <td>県土整備部</td> <td><u>空港課</u></td> <td>[略]</td> <td>[略]</td> </tr> </tbody> </table>	部	課等	地方支 部班	担当業 務	[略]	[略]	[略]	[略]	県土整備部	<u>空港課</u>	[略]	[略]	<p style="text-align: center;">第32節 防災ヘリコプター等活動計画</p> <p>第1 [略]</p> <p>第2 大規模災害時におけるヘリコプター等の運用調整</p> <p>1 [略]</p> <p>2 実施機関</p> <div style="border: 1px solid black; padding: 2px; margin: 5px 0;">[略]</div> <p>[県本部の担当]</p> <table border="1" style="width: 100%; border-collapse: collapse; text-align: center;"> <thead> <tr> <th style="width: 25%;">部</th> <th style="width: 25%;">課等</th> <th style="width: 25%;">地方支 部班</th> <th style="width: 25%;">担当業 務</th> </tr> </thead> <tbody> <tr> <td>[略]</td> <td>[略]</td> <td>[略]</td> <td>[略]</td> </tr> <tr> <td>県土整備部</td> <td><u>県土整備 企画室</u></td> <td>[略]</td> <td>[略]</td> </tr> </tbody> </table>	部	課等	地方支 部班	担当業 務	[略]	[略]	[略]	[略]	県土整備部	<u>県土整備 企画室</u>	[略]	[略]
部	課等	地方支 部班	担当業 務																							
[略]	[略]	[略]	[略]																							
県土整備部	<u>空港課</u>	[略]	[略]																							
部	課等	地方支 部班	担当業 務																							
[略]	[略]	[略]	[略]																							
県土整備部	<u>県土整備 企画室</u>	[略]	[略]																							
修正理由	○ 所要の修正																									

頁	現 計 画	修 正 案
1-4-5	<p style="text-align: center;">第2節 生活の安定確保計画</p> <p>第2 被災者の生活確保</p> <p>[略]</p> <p>3 罹災証明の交付</p> <p>○ [略]</p> <p>○ 市町村は、罹災証明書の交付が遅滞なく行われるよう、住宅被害の調査の担当者の育成等罹災証明書の交付に必要な業務の実施体制の整備に努める。</p> <p>○ 県は、災害時における家屋の被害認定の迅速化を図るため、市町村等の家屋の被害認定の担当者のための研修機会の拡充等に努める。</p>	<p style="text-align: center;">第2節 生活の安定確保計画</p> <p>第2 被災者の生活確保</p> <p>[略]</p> <p>3 罹災証明の交付</p> <p>○ [略]</p> <p>○ 市町村は、罹災証明書の交付が遅滞なく行われるよう、<u>住家被害の調査や罹災証明書の交付の担当部局を定め、住宅被害の調査の担当者の育成、他の地方公共団体や民間団体との応援協定の締結、応援の受入れ体制の構築を計画的に進めるなど</u>、罹災証明書の交付に必要な業務の実施体制の整備に努める。</p> <p>○ 県は、災害時における家屋の被害認定の迅速化を図るため、市町村等の家屋の被害認定の担当者のための研修機会の拡充等に努める。<u>また、育成した担当者の名簿の作成、他の都道府県や民間団体との応援協定の締結等により、応援体制の強化を図る。</u></p>
修正理由	○ 防災基本計画の修正に伴う修正	