施設の概要

場　所	胆沢郡金ケ崎町西根後千貫石地内	
面　積	975ha	
施　設	1．もりの学び舎	2．野鳥等観察施設…２棟
	3．森林学習歩道	4．あずまや…５棟
	5．林間学習広場	6．樹木形態学び園
	7．人に役立つ植物園	8．水辺の植物学び園
	9．みどり世紀の森	

もりの学び舎休館日

・月曜日（ただし、月曜日が祝祭日等の場合はその翌日）
・12月１日～３月31日（休館）

自　　然

気　象	年平均気温	10℃
	年降水量	1,250mm
	標　高	約200m～240m
主な草花	マイズルソウ・チゴユリ・ヒトリシズカ・ヤマユリ アキノキリンソウ・キクザキイチリンソウ・リンドウ	
主な樹木	ミズナラ・ブナ・アオダモ・カツラ・ハウチワカエデ ウワミズザクラ・トチノキ・サラサドウダン ノリウツギ・スギ・アカマツ・コナラ・マンサク アオハダ・クルミ	

アクセスマップ

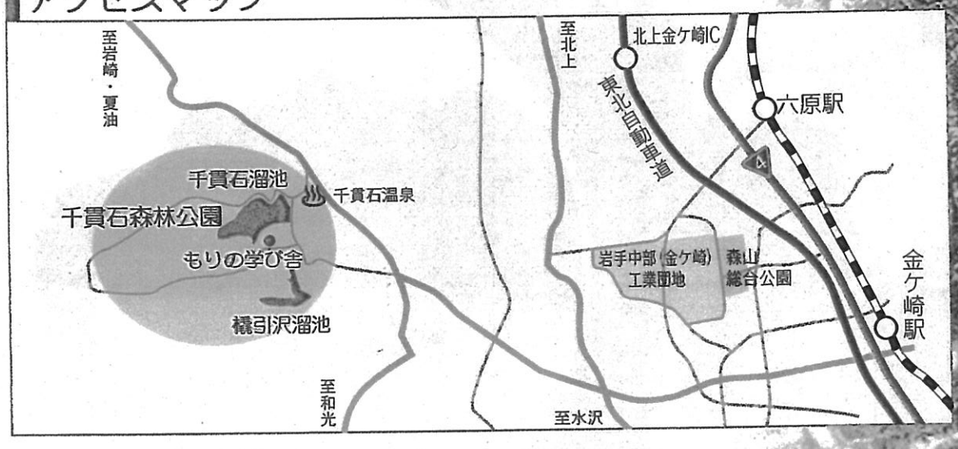

お申込み・お問合せ

● **水沢地方森林組合**
TEL 0197-52-3001
〒029-4421　奥州市衣川区日向60－2

● **千貫石もりの学び舎管理事務所**
TEL 0197-43-2002
〒029-4503　胆沢郡金ケ崎町西根後千貫石15－1

岩手県 千貫石 森林公園

IWATE SENGAISHI FOREST PARK

自然とふれあい 森林で学ぼう

もりの学び舎

オープンオラマ（実物大の模擬林）や植栽から伐採跡までの林業に関する一連の作業内容の模型、パネルによるコーナー、研修室、学習、実習林の諸機材等が備えられており、森林・林業について学習できる施設となっています。

森林公園案内図

湖畔の道

森林浴はもとより、植物や昆虫の観察等にも利用できる歩道です。

千貫石溜池

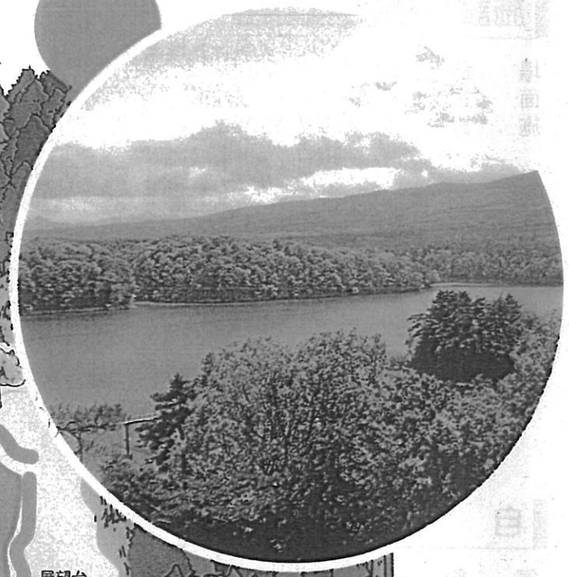

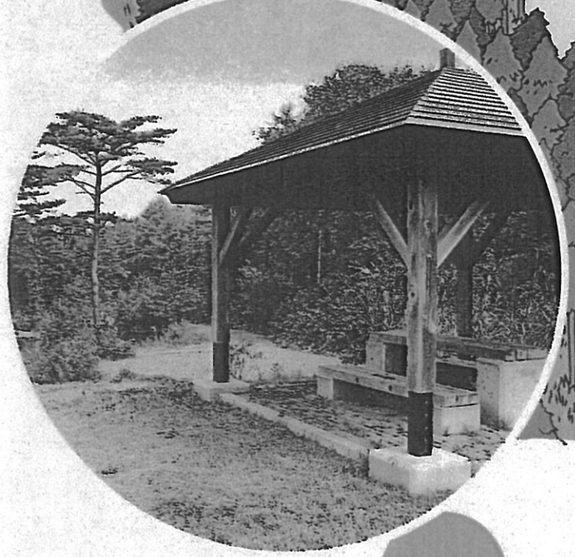

あずま屋

公園内に点在するあずま屋では、大自然を眺めながら澄んだ空気の中でひとときの休息を味わうことができます。

もりの学び舎（展示室）

オープンジオラマによる実物大の模擬林や、林業の一連の作業内容の模型等が展示され、森林・林業の働きについて学習できます。

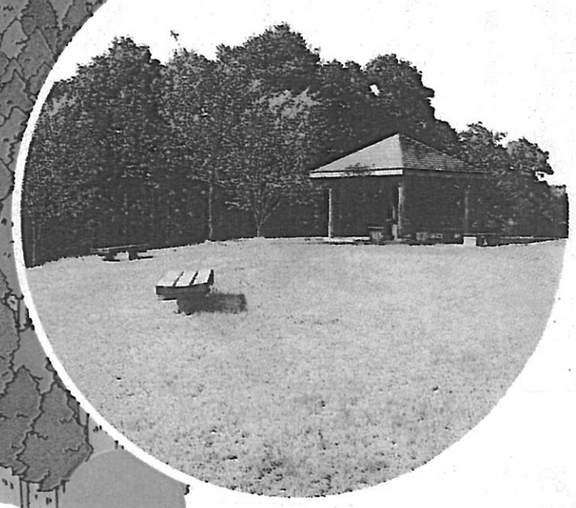

林間学習広場

芝生広場となっており、子供会や一般市民の方々の自然観察の場として利用できます。