

平成 27 年度第 2 回岩手県県営建設工事入札契約適正化委員会

日 時：平成 28 年 2 月 9 日（火）
午前 9 時 30 分～12 時

場 所：岩手県庁 12 階 特別会議室

次 第

1 開 会

2 あいさつ

3 議 事

(1) 委員長の選任について

(2) 委員長職務代理者、部会員の指名について

(3) 県営建設工事に係る入札及び契約手続の運用状況等の報告について

ア 入札方式別発注工事の状況について〔資料No.1～4〕

イ 低入札価格調査制度対象工事の状況について〔資料No.5〕

ウ 入札の取止めの状況について〔資料No.6〕

エ 落札率データ〔資料No.7〕

オ 指名停止等の措置状況について〔資料No.8〕

(4) 抽出工事に関する競争入札参加資格の設定方法等について〔資料No.9〕

ア 岩手県立療育センター及び岩手県立盛岡となん支援学校(仮称)新築(建築)工事〔資料No.10〕

イ 一般国道 284 号室根バイパス屏風石地区道路改良工事〔資料No.11〕

ウ 森林管理道平根山線(第 2 工区)法面工事〔資料No.12〕

エ 島の越漁港漁港施設機能強化(人工地盤下部工その 2)工事〔資料No.13〕

(5) 総合評価落札方式における技術提案評価項目 A に係る評価基準の改正について
〔資料No.14〕

(6) その他

県が締結する契約に関する条例の規則(素案)等について〔資料No.15〕

4 その他

5 閉 会

岩手県営建設工事入札契約適正化委員会委員名簿

(50音順：敬称略)

氏名	役職等	備考
石川 奈緒	岩手大学工学部 助教	
磯田 朋子	岩手県消費者団体連絡協議会 事務局長	
菊池 信弥	(一財)岩手経済研究所 常務理事 事務局長	
佐藤 善男	東日本旅客鉄道株式会社盛岡支社 総務部調査役	
新井田 信也	北光監査法人 公認会計士	
村上 素子	若葉デザイン一級建築士事務所 一級建築士	
山田 佳奈	岩手県立大学総合政策学部 准教授	
渡辺 正和	渡辺正和法律事務所 弁護士	

岩手県県営建設工事入札契約適正化委員会配布資料一覧

資料No.	資 料 名
1	発注工事総括表
2	入札方式別発注工事一覧表（普通会計）
3	入札方式別発注工事一覧表（特別会計：医療局）
4	入札方式別発注工事一覧表（特別会計：企業局）
5	低入札価格調査制度対象工事の状況について
6	入札の取止めの状況について
7	落札率データについて
8	指名停止等の措置状況一覧表
9	抽出工事一覧表
10	抽出事案説明書及び附属資料 （岩手県立療育センター及び岩手県立盛岡となん支援学校（仮称）新築 （建築）工事）
11	抽出事案説明書及び附属資料 （一般国道 284 号室根バイパス屏風石地区道路改良工事）
12	抽出事案説明書及び附属資料 （森林管理道平根山線（第 2 工区）法面工事）
13	抽出事案説明書及び附属資料 （島の越漁港漁港施設機能強化（人工地盤下部工その 2）工事）
14	総合評価落札方式における技術提案評価項目 A に係る評価基準の改正について
15	県が締結する契約に関する条例の規則（素案）等について

発注工事総括表

【普通会計】

(期間 平成27年8月1日～平成27年11月30日)

入札方式		件数・当初契約額		前年同期	
		件数	当初契約額(千円)	件数	当初契約額(千円)
総 数	震災復旧・復興工事	124	45,991,217	103	44,061,448
	その他工事	478	22,131,923	573	19,866,793
	計	602	68,123,140	676	63,928,241
(内訳)					
(1) 一般競争入札	震災復旧・復興工事	7	19,664,766	7	17,359,096
	その他工事	1	5,290,000	0	0
	計	8	24,954,766	7	17,359,096
(2) 条件付一般競争入札 (予定価格1億円以上)	震災復旧・復興工事	48	16,850,212	51	21,045,568
	その他工事	32	7,110,615	54	7,094,460
	計	80	23,960,827	105	28,140,028
(3) 条件付一般競争入札 (予定価格1億円未満)	震災復旧・復興工事	15	894,250	20	831,294
	その他工事	406	9,043,746	364	8,398,253
	計	421	9,937,996	384	9,229,547
(4) 随意契約	震災復旧・復興工事	54	8,581,989	25	4,825,490
	その他工事	39	687,562	155	4,374,080
	計	93	9,269,551	180	9,199,570

発注工事総括表

【特別会計（医療局）】

（期間 平成27年8月1日～平成27年11月30日）

入札方式		件数・当初契約額		前年同期	
		件数	当初契約額(千円)	件数	当初契約額(千円)
総 数	震災復旧・復興工事	0	0	0	0
	その他工事	6	1,982,390	5	175,580
	計	6	1,982,390	5	175,580
(内訳)					
(1) 一般競争入札	震災復旧・復興工事	0	0	0	0
	その他工事	0	0	0	0
	計	0	0	0	0
(2) 条件付一般競争入札 (予定価格1億円以上)	震災復旧・復興工事	0	0	0	0
	その他工事	3	1,880,390	0	0
	計	3	1,880,390	0	0
(3) 条件付一般競争入札 (予定価格1億円未満)	震災復旧・復興工事	0	0	0	0
	その他工事	2	89,300	4	114,920
	計	2	89,300	4	114,920
(4) 随意契約	震災復旧・復興工事	0	0	0	0
	その他工事	1	12,700	1	60,660
	計	1	12,700	1	60,660

発注工事総括表

【特別会計（企業局）】

（期間 平成27年8月1日～平成27年11月30日）

入札方式		件数・当初契約額		前年同期	
		件数	当初契約額(千円)	件数	当初契約額(千円)
総 数	震災復旧・復興工事	0	0	0	0
	その他工事	13	453,227	21	206,060
	計	13	453,227	21	206,060
(内訳)					
(1) 一般競争入札	震災復旧・復興工事	0	0	0	0
	その他工事	0	0	0	0
	計	0	0	0	0
(2) 条件付一般競争入札 (予定価格1億円以上)	震災復旧・復興工事	0	0	0	0
	その他工事	1	118,630	0	0
	計	1	118,630	0	0
(3) 条件付一般競争入札 (予定価格1億円未満)	震災復旧・復興工事	0	0		
	その他工事	6	113,597	14	144,310
	計	6	113,597	14	144,310
(4) 随意契約	震災復旧・復興工事	0	0		
	その他工事	6	221,000	7	61,750
	計	6	221,000	7	61,750

入札方式別発注工事一覧表

普通会計：一般競争入札(WTO予定価格(税込)20.2億円以上)

資料No 2

[契約締結期間]平成27年8月1日～平成27年11月30日

番号	工事名	発注業種・等級	予定価格(税抜) (円)	当初契約金額(税抜) (円)	落札率	契約業者名	所属名	応札者数	震災復興復旧	総合評価	摘要
1	岩手県立療育センター及び岩手県立盛岡となん支援学校(仮称)新築(建築)工事	建築一式工事 A	5,340,000,000	5,290,000,000	99.06%	鹿島建設(株)・(株)熊谷組・菱和建設(株)特定共同企業体	障がい保健福祉課	2		有	
2	大浦漁港海岸災害復旧(23災第681号防潮堤その3)工事	土木工事 S	2,787,397,000	2,526,600,000	90.64%	(株)銭高組・(株)佐々木組特定共同企業体	漁港漁村課	4	該当	有	
3	主要地方道重茂半島線(仮称)熊の平トンネル築造ほか工事	土木工事 S	2,928,687,000	2,590,900,000	88.47%	(株)フジタ・大日本土木(株)・(株)佐々木組特定共同企業体	道路建設課	11	該当	有	低入あり
4	一般国道106号宮古西道路(仮称)田鎖トンネル築造ほか工事	土木工事 S	3,543,543,000	3,412,000,000	96.29%	三井住友(株)・(株)本間組・(株)中村建設特定共同企業体	道路建設課	2	該当	有	
5	二級河川関口川筋関口水門土木工事	土木工事 S	3,576,391,000	3,213,924,560	89.87%	西松建設(株)	河川課	7	該当	有	
6	二級河川織笠川筋織笠川水門土木工事	土木工事 S	3,177,749,000	2,850,134,560	89.69%	西松建設(株)	河川課	6	該当	有	低入あり
7	大船渡港跡浜地区海岸防潮堤ほか工事	土木工事 S	3,465,311,000	3,101,900,000	89.51%	(株)竹中土木	河川課	3	該当	有	
8	宮古港海岸藤原地区防潮堤その4工事	土木工事 S	2,188,605,000	1,969,306,779	89.98%	前田建設工業(株)	港湾課	13	該当	有	低入あり

参考

契約件数	8 件
うち 復旧・復興	7 件
その他	1 件
契約金額(税抜)	24,954,765,899 円
うち 復旧・復興	19,664,765,899 円
その他	5,290,000,000 円
平均落札率	92.40 %
うち 復旧・復興	90.76 %
その他	99.06 %
総合評価落札方式	8 件
低入札の発生	3 件
うち 低入札落札	0 件

入札方式別発注工事一覧表

普通会計：条件付一般競争入札(予定価格(税込)1億円以上)

[契約締結期間]平成27年8月1日～平成27年11月30日

番号	工事名	発注業種・等級	予定価格(税抜)(円)	当初契約金額(税抜)(円)	落札率	契約業者名	所属名	応札者数	震災復興復旧	総合評価	摘要
1	岩手県立療育センター及び岩手県立盛岡となん支援学校(仮称)新築(電気設備)工事	電気設備工事 A	1,214,000,000	1,109,000,000	91.35%	(株)興和電設・岩館電気(株)・日興電気(株)特定共同企業体	障がい保健福祉課	3		有	
2	岩手県立療育センター及び岩手県立盛岡となん支援学校(仮称)新築(空調設備)工事	管設備工事 A	1,386,000,000	1,266,000,000	91.34%	ダイダン(株)・三和設備工業(株)・アクア工業(株)特定共同企業体	障がい保健福祉課	3		有	
3	岩手県立療育センター及び岩手県立盛岡となん支援学校(仮称)新築(衛生設備)工事	管設備工事 A	756,100,000	745,000,000	98.53%	(株)セントラル設備機器・二戸ガス(株)・(株)富岡鉄工所特定共同企業体	障がい保健福祉課	1		有	
4	山田漁港海岸災害復旧(23災第680号防潮堤その4)工事	土木工事 S	639,706,000	598,000,000	93.48%	成和建設(株)	漁港漁村課	3	該当	有	
5	吉里吉里漁港海岸災害復旧(23災第555号防潮堤その7)工事	土木工事 S	986,618,000	857,500,000	86.91%	(株)佐藤組	漁港漁村課	6	該当	有	低入落札
6	二級河川久慈川筋長内町地区付替市道橋りょう下部工(その3)工事	土木工事 S	1,739,973,000	1,680,000,000	96.55%	宮城建設(株)	河川課	1	該当	有	
7	二級河川大沢川筋大沢川水門土木工事	土木工事 S	1,430,628,000	1,400,000,000	97.86%	(株)奥村組	河川課	2	該当	有	
8	高田地区海岸砂浜再生(試験施工)工事	土木工事 S	654,235,000	614,900,000	93.99%	(株)佐賀組	河川課	4	該当	有	
9	災害公営住宅(大槌町柁内地区)新築(建築)工事	建築一式工事 A	361,900,000	350,000,000	96.71%	(株)八幡建設・(株)小松組復旧・復興建設工事共同企業体	建築住宅課	2	該当	有	
10	災害公営住宅(釜石市嬉石第1地区)新築(機械設備)工事	管設備工事 A	130,000,000	117,800,000	90.62%	松村工業(株)	建築住宅課	5	該当	有	低入あり
11	災害公営住宅(釜石市松原地区)新築(機械設備)工事	管設備工事 A	135,200,000	122,200,000	90.38%	(株)近藤設備	建築住宅課	2	該当	有	低入落札
12	災害公営住宅(釜石市嬉石第1地区)新築(建築)工事	建築一式工事 A	977,300,000	874,900,000	89.52%	樋下建設(株)	建築住宅課	8	該当	有	低入落札
13	災害公営住宅(釜石市松原地区)新築(建築)工事	建築一式工事 A	1,227,000,000	1,127,000,000	91.85%	(株)八幡建設・(株)小松組復旧・復興建設工事共同企業体	建築住宅課	5	該当	有	低入あり
14	大船渡警察署高田幹部交番庁舎・職員宿舎新築工事	建築一式工事 A	287,800,000	261,950,000	91.02%	(株)匠建設	県警会計課	7	該当		低入あり
15	一般県道盛岡滝沢線下鶴飼地区道路改良工事	土木工事 A	134,445,000	116,900,000	86.95%	(株)中村建設	盛岡土木部	4		有	
16	主要地方道盛岡環状線野沢地区道路改良工事	土木工事 A	100,607,000	87,200,000	86.67%	ACサカモト(株)	盛岡土木部	3		有	
17	一般国道282号平館地区舗装補修工事	舗装工事 A	133,049,000	117,000,000	87.94%	盛岡舗道(株)	岩手土木センター	14		有	低入あり
18	一般国道107号細内地区路面変状対策工事	土木工事 A	204,302,000	173,000,000	84.68%	旭ボーリング(株)	北上土木(西和賀)	6		有	低入落札
19	一般国道397号菅生市橋耐震補強工事	土木工事 A	132,442,000	121,840,000	91.99%	EC南部コーポレーション(株)	県南土木部	5		有	
20	一般国道343号正法寺上の橋橋梁耐震補強工事	土木工事 A	107,206,000	93,060,000	86.80%	進栄建設(株)	県南土木部	10		有	
21	主要地方道一関北上線二渡地区道路改良舗装工事	舗装工事 A	106,299,000	88,800,000	83.54%	進栄建設(株)	県南土木部	12		有	低入落札

入札方式別発注工事一覧表

普通会計：条件付一般競争入札(予定価格(税込)1億円以上)

[契約締結期間]平成27年8月1日～平成27年11月30日

番号	工事名	発注業種・等級	予定価格(税抜)(円)	当初契約金額(税抜)(円)	落札率	契約業者名	所属名	応札者数	震災復興復旧	総合評価	摘要
22	一般国道397号新小谷木橋(仮称)下部工(P1、P2)工事	土木工事 A	270,396,000	236,780,000	87.57%	(株)小田島組	県南土木部	4		有	低入あり
23	一般国道397号新小谷木橋(仮称)下部工(P3)工事	土木工事 A	190,310,000	166,660,000	87.57%	(株)小田島組	県南土木部	4		有	
24	経営体育成基盤整備事業荻ノ窪地区第5号工事	土木工事 A	124,636,000	108,800,000	87.29%	進栄建設(株)	県南農村整備室	12		有	
25	経営体育成基盤整備事業石山地区第5号工事	土木工事 A	124,452,000	108,700,000	87.34%	(株)横沢工業所	県南農村整備室	10		有	
26	中山間地域総合整備事業上小田代ぶどう沢地区第3号工事	土木工事 A	184,851,000	169,600,000	91.75%	板谷建設(株)	県南農村整備室	11		有	
27	岩手県立農業大学校体育館新築(建築)工事	建築一式工事 A	181,300,000	163,170,000	90.00%	高惣建設(株)	農業大学校	9			低入落札
28	一般国道284号室根バイパス屏風石地区道路改良工事	土木工事 A	441,951,000	387,600,000	87.70%	(株)小山建設	一関土木センター	13		有	
29	一般国道284号黄金橋橋梁補修補強工事	土木工事 A	145,729,000	134,000,000	91.95%	横田建設(株)	千厩土木センター	12		有	
30	大船渡漁港海岸高潮対策(防潮堤その1)工事	土木工事 S	411,838,000	391,000,000	94.94%	(株)菊池組	大船渡水産振興センター	2	該当	有	
31	越喜来漁港海岸災害復旧(23災第569号防潮堤その3)工事	土木工事 A	340,864,000	332,000,000	97.40%	(株)菊池組	大船渡水産振興センター	2	該当	有	
32	二級河川須崎川筋茶屋前地区河川改修(護岸)その1工事	土木工事 A	274,948,000	243,000,000	88.38%	(株)板宮建設	大船渡土木センター	2	該当	有	
33	一般国道107号荷沢地区ほか法面補修その1工事	法面処理工事	135,003,000	16,296,000	92.00%	(株)たかしん興業	大船渡土木センター	5		有	低入あり
34	一般国道107号荷沢地区ほか法面補修その2工事	法面処理工事		107,904,000	92.00%	(株)たかしん興業	大船渡土木センター	5		有	低入あり
35	主要地方道大船渡広田陸前高田線久保～泊地区道路改良その1工事	土木工事 A	223,680,000	189,800,000	84.85%	EC南部コーポレーション(株)	大船渡土木センター	10	該当	有	低入落札
36	主要地方道大船渡綾里三陸線小石浜地区道路改良(その1)工事	土木工事 A	247,032,000	215,200,000	87.11%	(株)明和土木	大船渡土木センター	8	該当	有	
37	主要地方道大船渡綾里三陸線恋し浜トンネル照明設備工事	電気設備工事 A	127,351,000	108,900,000	85.51%	北日本通信(株)	大船渡土木センター	4	該当		低入落札
38	一般国道340号竹駒地区道路改良その2工事	土木工事 A	156,072,000	135,500,000	86.82%	青柳建設(株)	大船渡土木センター	4	該当		低入あり
39	一般県道崎浜港線越喜来地区道路改良舗装工事	土木工事 A	119,188,000	110,800,000	92.96%	中村建設(株)	大船渡土木センター	2	該当	有	
40	一般国道340号山谷地区道路改良その1工事	土木工事 A	209,963,000	178,500,000	85.01%	朝田建設(株)	大船渡土木センター	5		有	低入落札
41	一般国道340号山谷地区道路改良その2工事	土木工事 A	126,865,000	110,000,000	86.71%	(株)船野組	大船渡土木センター	2		有	
42	主要地方道大船渡綾里三陸線恋し浜トンネル舗装工事	舗装工事 A	133,093,000	116,300,000	87.38%	(株)佐藤渡辺	大船渡土木センター	4	該当	有	

入札方式別発注工事一覧表

普通会計：条件付一般競争入札(予定価格(税込)1億円以上)

[契約締結期間]平成27年8月1日～平成27年11月30日

番号	工事名	発注業種・等級	予定価格(税抜)(円)	当初契約金額(税抜)(円)	落札率	契約業者名	所属名	応札者数	震災復興復旧	総合評価	摘要
43	一般国道340号立丸峠地区道路改築(第2号函渠工ほか)工事	土木工事 A	114,841,000	99,600,000	86.73%	(株)かばら	遠野土木センター	8		有	低入あり
44	一般県道吉里吉里釜石線室浜の2地区道路改良(その2)工事	土木工事 A	252,876,000	224,544,000	94.91%	岩手建設工業(株)	沿岸土木部	1	該当	有	
45	一般県道吉里吉里釜石線室浜地区道路災害防除(その4)工事	土木工事 A		15,456,000	94.91%	岩手建設工業(株)	沿岸土木部	1	該当	有	
46	主要地方道釜石遠野線剣地区道路改良舗装(その9)工事	土木工事 A	180,211,000	162,100,000	89.95%	遠野建設工業(株)	沿岸土木部	2	該当	有	
47	釜石漁港災害復旧(23災第290号ほか)工事	土木工事 A	396,846,000	396,800,000	99.99%	(株)及川工務店	沿岸水産部	1	該当	有	
48	小白浜漁港災害復旧(23災第547号ほか)工事	土木工事 S	374,378,000	334,500,000	89.35%	梨子建設(株)	沿岸水産部	2	該当	有	
49	大槌漁港災害復旧(23災第376号ほか)工事	土木工事 A	436,310,000	436,000,000	99.93%	(株)山長建設	沿岸水産部	1	該当	有	
50	釜石漁港水産流通基盤整備(臨港道路路面)工事	法面処理工事	136,260,000	118,546,000	87.00%	(株)武山建設	沿岸水産部	6	該当	有	
51	主要地方道重茂半島線千鶏地区道路改良工事	土木工事 S	327,979,000	290,000,000	88.42%	(株)佐々木組	宮古土木センター	2	該当	有	
52	主要地方道重茂半島線里地区橋梁下部工工事	土木工事 A	402,215,000	380,000,000	94.48%	三好建設(株)	宮古土木センター	1	該当	有	
53	主要地方道重茂半島線川代地区道路改良工事	土木工事 A	278,637,000	278,600,000	99.99%	プレステック(株)	宮古土木センター	1	該当	有	
54	一般県道宮古山田線(仮称)豊間根跨線橋上部工工事	プレストレスト・コンクリート工事	112,100,000	105,000,000	93.67%	三陸土建(株)	宮古土木センター	1	該当	有	
55	一般国道106号宮古西道路松山～田鎖地区道路改良工事	土木工事 A	426,876,000	381,000,000	89.25%	(株)タカヤ	宮古土木センター	3	該当	有	
56	宮古港神林地区神林貯木場舗装復旧その2工事	舗装工事 A	146,995,000	123,400,000	83.95%	鹿島道路(株)	宮古土木センター	5	該当	有	低入落札
57	宮古港藤原地区野積場舗装復旧その4工事	舗装工事 A	261,685,000	219,900,000	84.03%	(株)NIPPO	宮古土木センター	5	該当	有	低入落札
58	宮古港藤原地区野積場舗装復旧その5工事	舗装工事 A	389,397,000	345,200,000	88.65%	世紀東急工業(株)	宮古土木センター	5	該当	有	
59	一般国道340号大久保大橋ほか耐震補強工事	土木工事 A	170,136,000	160,000,000	94.04%	(株)栄組	宮古土木センター	3			
60	一般国道340号新川井橋ほか耐震補強工事	土木工事 A	173,690,000	168,000,000	96.72%	(株)大久保建設	宮古土木センター	2			
61	市道北部環状線佐原地区道路改良舗装工事	舗装工事 A	317,143,000	278,516,000	87.82%	(株)NIPPO	宮古土木センター	4	該当	有	
62	田老地区海岸災害復旧(23災628号)(その4)工事	機械設備工事	252,467,000	252,000,000	99.82%	北日本機械(株)	宮古土木センター	1	該当	有	
63	船越漁港災害復旧(23災第476号防波堤ほか)工事	土木工事 S	453,706,000	426,500,000	94.00%	梨子建設(株)	宮古水産振興センター	2	該当		

入札方式別発注工事一覧表

普通会計：条件付一般競争入札(予定価格(税込)1億円以上)

[契約締結期間]平成27年8月1日～平成27年11月30日

番号	工事名	発注業種・等級	予定価格(税抜)(円)	当初契約金額(税抜)(円)	落札率	契約業者名	所属名	応札者数	震災復興復旧	総合評価	摘要
64	山田漁港災害復旧(23災県599号その2)工事	土木工事 S	388,319,000	384,000,000	98.89%	(株)タカヤ	宮古水産振興センター	3	該当		
65	農用地災害復旧関連区画整理事業山田地区(豊間根工区)第4号工事	土木工事 S	194,459,000	194,400,000	99.97%	北海土木工業(株)	宮古農林振興センター	1	該当	有	
66	農用地災害復旧関連区画整理事業山田地区(豊間根工区)第3号工事	土木工事 S	95,169,000	95,000,000	99.82%	菱和建设(株)	宮古農林振興センター	1	該当	有	
67	主要地方道久慈岩泉線大月峠地区道路改良(その4)工事	土木工事 A	427,471,000	375,000,000	87.73%	蒲野建設(株)	岩泉土木センター	5	該当	有	
68	一般県道田野畑岩泉線室場の2地区道路改良工事	土木工事 A	324,172,000	285,000,000	87.92%	小野新建設(株)	岩泉土木センター	5	該当	有	
69	主要地方道野田山形線新町橋上部工事	鋼橋上部工事	372,106,000	318,500,000	85.59%	北日本機械(株)	県北土木部	6	該当	有	低入落札
70	主要地方道戸呂町軽米線戸呂町の2地区法面防災(A315)その1工事	法面処理工事	194,211,000	96,194,000	88.82%	蒲野建設(株)	県北土木部	7		有	
71	主要地方道戸呂町軽米線戸呂町の2地区法面防災(A315)その2工事	法面処理工事		76,306,000	88.82%	蒲野建設(株)	県北土木部	7		有	
72	広内地区海岸災害復旧(23災632号)水門機械設備工事	機械設備工事	99,080,000	89,500,000	90.33%	北日本機械(株)	県北土木部	5	該当	有	
73	八木港八木地区港湾施設改良(北港第1防波堤 消波ブロック製作・据付)工事	土木工事 A	215,192,000	210,000,000	97.59%	宮城建設(株)	県北土木部	2		有	
74	久慈港諏訪下地区海岸災害復旧(23災158号・137号・138号)工事	土木工事 A	165,246,000	157,000,000	95.01%	宮城建設(株)	県北土木部	5	該当	有	
75	久喜東漁場水産環境整備(増殖場)工事	土木工事 A	201,985,000	198,000,000	98.03%	(株)小山組	県北水産部	3	該当	有	
76	太田名部漁港水産流通基盤整備(沖防波堤ケーソン製作)工事	土木工事 S	126,555,000	126,555,000	100.00%	大豊建設(株)	県北水産部	1		有	
77	ほ場整備事業宇部川地区第7号工事	土木工事 A	159,594,000	139,000,000	87.10%	兼田建設(株)	県北農村整備室	3	該当	有	
78	一般国道395号日ノ戸橋橋梁補強工事	鋼橋上部工事	122,272,000	107,000,000	87.51%	(株)中央コーポレーション	二戸土木センター	3		有	
79	小水力等再生可能エネルギー導入推進事業瀬月内ダム地区第1号工事	機械設備工事	169,681,000	169,000,000	99.60%	能代電設工業(株)	二戸農村整備室	1			
80	農地整備事業(経営体育成型)鳥海地区第2号工事	土木工事 A	105,855,000	92,150,000	87.05%	(株)田中建設	二戸農村整備室	4		有	

参考

契約件数	80 件
うち 復旧・復興	48 件
その他	32 件
契約金額(税抜)	23,960,827,000 円
うち 復旧・復興	16,850,212,000 円
その他	7,110,615,000 円
平均落札率	92.23 %
うち 復旧・復興	92.70 %
その他	91.13 %
総合評価落札方式	71 件
低入札の発生	21 件
うち 低入札落札	12 件

入札方式別発注工事一覧表

普通会計:条件付一般競争入札(予定価格(税込)1億円未満)

[契約締結期間]平成27年8月1日～平成27年11月30日

番号	工事名	発注業種・等級	予定価格(税抜)(円)	当初契約金額(税抜)(円)	落札率	契約業者名	所属名	応札者数	震災復興復旧	総合評価	摘要
1	県営武道館天井修繕工事	建築一式工事 A	20,110,000	18,144,000	90.22%	開成建設(株)	スポーツ健康課	5			
2	北上地区合同庁舎電話交換設備更新工事	通信設備工事	11,620,000	10,320,000	88.81%	(株)コスモ通信システム	管財課	7			低入落札
3	一関地区合同庁舎千厩分庁舎電話交換設備更新工事	通信設備工事	10,570,000	9,440,000	89.31%	(株)電友社	管財課	6			
4	県庁舎電話交換設備用蓄電池更新工事	電気設備工事 B	3,580,000	3,130,000	87.43%	佐藤電機工業(株)	管財課	6			低入落札
5	大船渡地区合同庁舎放送設備更新工事	通信設備工事	4,370,000	3,932,000	89.98%	マルモ通信商事(株)	管財課	1			
6	盛岡地区西青山合同公舎1・2号棟屋根ほか塗装工事	塗装工事	9,730,000	8,637,000	88.77%	(株)五田市塗装工業	管財課	6			低入落札
7	災害対策本部支援室機能強化工事	通信設備工事	29,555,000	28,900,000	97.78%	(株)友電社	総合防災室	1			
8	青少年関連施設アクセス道改良舗装工事	舗装工事 A	19,021,000	16,225,000	85.30%	(株)遠忠	環境生活企画室	5		有	
9	いわて県民情報交流センター電気設備修繕工事	電気設備工事 A	27,130,000	24,240,000	89.35%	舘沢電気(株)	若者女性協働参画室	6			低入落札
10	岩手県工業技術センターフェンス移設・撤去工事	土木工事 C	4,720,000	4,100,000	86.86%	(株)グリーン・ベネフィット	商工企画室	6			低入あり
11	災害公営住宅(大槌町柁内地区)新築(電気設備)工事	電気設備工事 A	45,770,000	41,850,000	91.44%	舘沢電気(株)	建築住宅課	1	該当	有	
12	災害公営住宅(大槌町柁内地区)新築(機械設備)工事	管設備工事 A	64,960,000	64,000,000	98.52%	三和設備工業(株)	建築住宅課	2	該当	有	
13	災害公営住宅(釜石市嬉石第1地区)新築(電気設備)工事	電気設備工事 A	86,280,000	81,000,000	93.88%	新高電気(株)	建築住宅課	2	該当	有	
14	洋野町種市仮設団地解体工事	建築一式工事 C	6,780,000	5,925,000	87.39%	(株)エムエスケー	建築住宅課	2	該当		低入落札
15	釜石市唐丹町小白浜仮設団地解体工事	建築一式工事 A	62,730,000	54,626,000	87.08%	成和建設(株)	建築住宅課	3	該当		低入落札
16	釜石市鶴住居町第4仮設団地解体工事	建築一式工事 B	29,250,000	26,800,000	91.62%	(有)菊栄工務店	建築住宅課	2			低入あり
17	水沢警察署旧前沢交番解体工事	建築一式工事 C	3,780,000	3,450,000	91.27%	(有)佐藤建設	県警会計課	3			
18	水沢警察署庁舎屋上防水改修工事	防水工事	15,760,000	13,530,000	85.85%	マルエス工業(株)	県警会計課	4			低入落札
19	水沢警察署フェンス改修工事	建築一式工事 C	4,070,000	3,760,000	92.38%	(有)建匠	県警会計課	5			
20	警察本部庁舎冷凍機更新工事	管設備工事 A	70,990,000	68,000,000	95.79%	(株)盛福水道工業	県警会計課	3			
21	向中野宿舎1号棟屋上防水改修工事	防水工事	7,920,000	7,010,000	88.51%	(有)燦ケミカル	県警会計課	5			低入落札

入札方式別発注工事一覧表

普通会計:条件付一般競争入札(予定価格(税込)1億円未満)

[契約締結期間]平成27年8月1日～平成27年11月30日

番号	工事名	発注業種・等級	予定価格(税抜)(円)	当初契約金額(税抜)(円)	落札率	契約業者名	所属名	応札者数	震災復興復旧	総合評価	摘要
22	岩手警察署八幡平幹部交番太陽光発電蓄電設備設置工事	電気設備工事 B	17,040,000	15,330,000	89.96%	(株)二富電機	県警会計課	7			低入あり
23	紫波警察署見前幹部交番太陽光発電蓄電設備設置工事	電気設備工事 A	23,460,000	20,860,000	88.92%	(株)誠和電気	県警会計課	8			低入落札
24	二戸警察署二戸駅前交番太陽光発電蓄電設備設置工事	電気設備工事 B	17,430,000	15,553,000	89.23%	(株)葛巻電気	県警会計課	7			
25	水沢警察署ポイラー更新工事	管設備工事 B	12,640,000	11,220,000	88.77%	(株)丸政	県警会計課	5			低入落札
26	岩泉警察署小本駐在所新築工事	建築一式工事 B	42,010,000	40,300,000	95.93%	(株)西倉工務店	県警会計課	1	該当		
27	釜石警察署大槌交番庁舎新築工事	建築一式工事 A	78,070,000	71,400,000	91.46%	山崎建設(株)	県警会計課	1	該当		
28	警察本部庁舎非常用発電設備ほか改修工事	電気設備工事 A	27,340,000	23,875,000	87.33%	南部電気工事(株)	県警会計課	11			低入落札
29	大船渡警察署高田幹部交番庁舎太陽光発電設備設置工事	電気設備工事 A	26,620,000	23,200,000	87.15%	新高電気(株)	県警会計課	4			低入落札
30	花巻警察署石鳥谷交番新築工事	建築一式工事 B	50,350,000	45,335,000	90.04%	伊藤建設(株)	県警会計課	6			低入落札
31	遠野警察署宮守駐在所新築工事	建築一式工事 B	35,880,000	35,300,000	98.38%	(株)小友建設	県警会計課	2			
32	集中制御式交通信号機設置等工事No.18	通信設備工事	11,517,000	9,775,000	84.87%	南部電気工事(株)	県警交通規制課	2			低入落札
33	景観形成交通信号機(集中)設置等工事No. 34	通信設備工事	62,934,000	58,850,000	93.51%	岩手電工(株)	県警交通規制課	4			
34	景観形成交通信号機(集中)設置等工事No. 304	通信設備工事	4,891,000	4,730,000	96.71%	岩手電工(株)	県警交通規制課	2			
35	交通信号機設置等工事No. 508	通信設備工事	6,860,000	6,780,000	98.83%	馬淵川電気(株)	県警交通規制課	2			
36	交通信号機設置等工事No.502	通信設備工事	11,735,000	11,700,000	99.70%	遠野新高電気(株)	県警交通規制課	1			
37	交通信号機改良等工事No.19	通信設備工事	33,354,000	31,000,000	92.94%	岩手電工(株)	県警交通規制課	4			
38	交通信号機改良等工事No.28	電気設備工事 A	36,429,000	31,150,000	85.51%	南部電気工事(株)	県警交通規制課	3			低入落札
39	交通信号機改良等工事No.29	通信設備工事	25,961,000	24,400,000	93.99%	設案電気(株)	県警交通規制課	2			
40	交通信号機改良等工事No.15	電気設備工事 A	24,747,000	23,300,000	94.15%	馬淵川電気(株)	県警交通規制課	1			
41	交通信号機柱移設等工事No.305	通信設備工事	10,185,000	9,500,000	93.27%	南部電気工事(株)	県警交通規制課	1			
42	交通情報板撤去等工事No.23	電気設備工事 A	8,186,000	7,650,000	93.45%	岩手電工(株)	県警交通規制課	2			

入札方式別発注工事一覧表

普通会計:条件付一般競争入札(予定価格(税込)1億円未満)

[契約締結期間]平成27年8月1日～平成27年11月30日

番号	工事名	発注業種・等級	予定価格(税抜)(円)	当初契約金額(税抜)(円)	落札率	契約業者名	所属名	応札者数	震災復興復旧	総合評価	摘要
43	道路標識設置工事・道路標示塗装工事No.20	標識設置工事	11,588,000	10,650,000	91.91%	協積産業(株)	県警交通規制課	8			
44	道路標識設置工事・道路標示塗装工事No.21	標識設置工事	9,259,000	8,330,000	89.97%	岩手標識(株)	県警交通規制課	8			
45	道路標識設置工事・道路標示塗装工事No.22	標識設置工事	12,502,000	11,370,000	90.95%	岩手道路開発(株)	県警交通規制課	9			
46	可変式速度規制標識設置等工事No.506	通信設備工事	25,851,000	23,825,000	92.16%	南部電気工事(株)	県警交通規制課	2			
47	可変式速度規制標識設置等工事No.507	通信設備工事	40,223,000	38,200,000	94.97%	遠野新高電気(株)	県警交通規制課	1			
48	可変式速度規制標識設置等工事No.509	通信設備工事	25,371,000	23,374,000	92.13%	新興電気(株)	県警交通規制課	3	該当		
49	速度警告装置撤去等工事No.17	電気設備工事 A	2,585,000	2,480,000	95.94%	馬淵川電気(株)	県警交通規制課	2			
50	交通信号機設置等工事No.16	電気設備工事 A	3,805,000	3,500,000	91.98%	南部電気工事(株)	県警交通規制課	2			
51	交通信号機設置等工事No.24	電気設備工事 A	3,625,000	3,350,000	92.41%	遠野新高電気(株)	県警交通規制課	1			
52	交通信号機改良等工事No.25	通信設備工事	4,971,000	4,580,000	92.13%	南部電気工事(株)	県警交通規制課	1			
53	情報収集装置 I 型更新工事No.27	通信設備工事	3,577,000	3,456,000	96.62%	岩手電工(株)	県警交通規制課	2			
54	交通信号機設置等工事No.33	通信設備工事	18,352,000	17,000,000	92.63%	南部電気工事(株)	県警交通規制課	2			
55	岩手県立盛岡北高等学校防球ネット嵩上げ工事	土木工事 B	32,084,000	32,000,000	99.74%	新工住建(株)	教育企画室	4			
56	岩手県立花巻農業高等学校食農科学棟屋根塗装改修工事	塗装工事	11,950,000	10,580,000	88.54%	(株)TERUI	教育企画室	5			低入落札
57	岩手県立黒沢尻北高等学校特別教室棟西館・新館屋上防水改修工事	防水工事	9,380,000	8,370,000	89.23%	北星建設(株)	教育企画室	2			低入落札
58	岩手県立花北青雲高等学校商業実習棟屋根塗装改修工事	塗装工事	12,460,000	11,370,000	91.25%	(有)瀧田屋塗装店	教育企画室	5			低入あり
59	岩手県立遠野高等学校第二体育館屋根改修工事	建築一式工事 C	19,260,000	17,273,000	89.68%	(株)竜徳工業	教育企画室	3			低入落札
60	岩手県立花泉高等学校プール塗装改修工事	塗装工事	5,460,000	4,880,000	89.38%	(有)木村塗装工業	教育企画室	3			
61	岩手県立前沢高等学校プール塗装改修工事	塗装工事	5,080,000	4,520,000	88.98%	(株)小平塗装	教育企画室	5			低入落札
62	岩手県立大東高等学校野球グラウンド補修工事	舗装工事 A	14,089,000	14,000,000	99.37%	(株)小山建設	教育企画室	1			
63	岩手県立一関工業高等学校テニスコート改修工事	舗装工事 B	5,298,000	5,200,000	98.15%	ロードワークス(株)	教育企画室	1			

入札方式別発注工事一覧表

普通会計：条件付一般競争入札(予定価格(税込)1億円未満)

[契約締結期間]平成27年8月1日～平成27年11月30日

番号	工事名	発注業種・等級	予定価格(税抜)(円)	当初契約金額(税抜)(円)	落札率	契約業者名	所属名	応札者数	震災復興復旧	総合評価	摘要
64	岩手県立宮古高等学校高浜教職員住宅屋根塗装改修工事	塗装工事	7,160,000	6,408,200	89.50%	(有)燦ケミカル	教育企画室	6			低入あり
65	岩手県立住田高等学校校長公舎解体工事	建築一式工事 C	3,320,000	3,300,000	99.40%	東和建设(株)	教育企画室	1			
66	岩手県立盛岡みたけ支援学校高等部放送設備他改修工事	電気設備工事 B	9,980,000	8,885,000	89.03%	(有)渡辺電気	教育企画室	5			低入あり
67	岩手県立水沢農業高等学校防風ネット設置等工事	土木工事 C	16,439,000	13,932,000	84.75%	(株)菅原組	教育企画室	8			低入落札
68	岩手県民会館舞台設備改修工事	機械設備工事	23,980,000	22,800,000	95.08%	森平舞台機構(株)	生涯学習文化課	2			
69	岩手県立県南青少年の家街路灯設置工事	電気設備工事 A	31,910,000	27,700,000	86.81%	北上電工(株)	生涯学習文化課	15			低入落札
70	岩手県営体育館給排水等改修(機械設備)工事	管設備工事 A	51,540,000	51,000,000	98.95%	(株)富岡鉄工所	スポーツ健康課	3			
71	県営野球場スタンド外階段改修工事	建築一式工事 B	32,950,000	29,650,000	89.98%	佐々木建設(株)	スポーツ健康課	2			
72	岩手県営運動公園街路灯設置工事	電気設備工事 A	27,670,000	23,860,000	86.23%	(株)奥村電気商会	スポーツ健康課	10			低入落札
73	岩手県営体育館給排水等改修(建築)工事	建築一式工事 C	20,750,000	18,672,000	89.99%	(有)箱崎工務店	スポーツ健康課	3			
74	岩手県営体育館給排水等改修(電気設備)工事	電気設備工事 B	11,190,000	9,968,000	89.08%	(株)北信電業社	スポーツ健康課	5			低入あり
75	城内地区県単治山(崩壊地復旧)工事	土木工事 C	3,789,000	3,460,000	91.32%	(有)岩手グリーン企画	盛岡林務部	2			
76	弥勒地地区県単治山(施設維持補修)工事	土木工事 C	8,469,000	7,850,000	92.69%	(有)大弘産業	盛岡林務部	1			
77	森林管理道鷹ノ巣・鰻沢線(第2工区)改築工事	土木工事 B	33,540,000	33,400,000	99.58%	(株)佐藤建設	盛岡林務部	1		有	
78	森林管理道畑福線(第2工区)開設工事	土木工事 A	59,226,000	55,500,000	93.71%	(株)アルバライフ	盛岡林務部	2			
79	主要地方道盛岡和賀線ほか飯岡地区ほか道路修繕工事	土木工事 B	45,633,000	45,500,000	99.71%	(株)渡辺土木	盛岡土木部	1			
80	主要地方道盛岡環状線中鵜飼地区道路改良(その2)工事	土木工事 A	86,089,000	72,732,000	84.48%	藤根建設(株)	盛岡土木部	5		有	低入落札
81	一般国道106号内丸地区舗装補修工事	舗装工事 A	31,501,000	26,350,000	83.65%	盛岡舗道(株)	盛岡土木部	3		有	低入落札
82	主要地方道盛岡大迫東和線原沢橋橋梁補修工事	土木工事 B	35,100,000	35,000,000	99.72%	(株)浅沼工務店	盛岡土木部	1		有	
83	一般国道455号ほか三ツ割地区ほか凍結防止剤散布装置設置工事	土木工事 C	8,798,000	8,620,000	97.98%	(株)友工業	盛岡土木部	3			低入あり
84	一般県道盛岡鶯宿温泉線鶯宿地区擁壁設置工事	土木工事 C	4,164,000	3,493,000	83.89%	(株)菊池工業	盛岡土木部	2			低入落札

入札方式別発注工事一覧表

普通会計:条件付一般競争入札(予定価格(税込)1億円未満)

[契約締結期間]平成27年8月1日～平成27年11月30日

番号	工事名	発注業種・等級	予定価格(税抜)(円)	当初契約金額(税抜)(円)	落札率	契約業者名	所属名	応札者数	震災復興復旧	総合評価	摘要
85	一般国道106号ほか中ノ橋通地区ほか消雪施設維持修繕工事	機械設備工事	15,738,000	14,160,000	89.97%	日本地下水開発(株)	盛岡土木部	2			
86	一般県道大更好摩線好摩地区歩道設置工事	土木工事 C	16,965,000	14,870,000	87.65%	永伸産業(株)	盛岡土木部	2		有	
87	御所湖広域公園つなぎスイミングセンター解体工事	建築一式工事 A	81,700,000	71,480,000	87.49%	中亀建設(株)	盛岡土木部	6		有	低入落札
88	一級河川大白沢川筋北伝法寺地区河川改修工事	土木工事 B	50,384,000	50,300,000	99.83%	タカヨ建設(株)	盛岡土木部	1		有	
89	一級河川彦部川筋神田地区河道掘削工事	土木工事 C	10,551,000	9,280,000	87.95%	(有)山清建設	盛岡土木部	3			
90	滝沢(2)砂防堰堤新設工事	土木工事 A	79,953,000	70,000,000	87.55%	(株)中村建設	盛岡土木部	3		有	
91	主要地方道盛岡停車場線木伏口歩道橋塗替塗装工事	塗装工事	17,838,000	15,020,000	84.20%	(有)熊谷塗装工業	盛岡土木部	4		有	
92	主要地方道上米内湯沢線手代森地区法面補修工事	法面処理工事	3,901,000	3,255,500	83.45%	(株)グリーン・ベネフィット	盛岡土木部	4			低入落札
93	一般国道455号三ッ割の2地区舗装補修工事	舗装工事 A	20,687,000	17,279,000	83.53%	藤根建設(株)	盛岡土木部	7		有	低入落札
94	主要地方道盛岡環状線木賊川地区舗装補修工事	舗装工事 A	32,459,000	27,800,000	85.65%	岡崎建設(株)	盛岡土木部	3		有	
95	一般県道雫石東八幡平線東葛根田地区法面補修工事	土木工事 C	2,819,000	2,790,000	98.97%	(有)アース	盛岡土木部	1			
96	一般国道106号築川地区交通安全施設(車線分離標)整備工事	土木工事 B	29,488,000	29,400,000	99.70%	(株)丸茂建設	盛岡土木部	1			
97	一級河川北上川筋芋田地区河道整正ほか工事	土木工事 B	35,512,000	35,500,000	99.97%	紫波建設(株)	盛岡土木部	1		有	
98	主要地方道盛岡停車場線中央通地区無散水消雪施設設置工事	機械設備工事	31,037,000	27,000,000	86.99%	日本地下水開発(株)	盛岡土木部	2		有	
99	一級河川木賊川筋穴口地区遊水地整備工事	土木工事 C	17,109,000	14,559,000	85.10%	(有)アース	盛岡土木部	3			
100	農地整備事業(通作条件整備)手代森3期地区第6号工事	土木工事 B	35,165,000	35,000,000	99.53%	盛岡舗道(株)	盛岡農村整備室	1		有	
101	農地整備事業(通作条件整備)手代森3期地区第7号工事	舗装工事 B	8,854,000	7,599,000	85.83%	みちのく工業(株)	盛岡農村整備室	4			低入落札
102	集落基盤整備事業(地域用水型)鹿妻新堰地区第11号工事	土木工事 A	61,359,000	59,600,000	97.13%	昭栄建設(株)	盛岡農村整備室	2		有	
103	集落基盤整備事業(地域用水型)太田堰地区第6号工事	土木工事 B	44,830,000	44,500,000	99.26%	(株)都南建設	盛岡農村整備室	1		有	
104	中山間地域総合整備事業江刈地区第13号工事	土木工事 C	19,345,000	19,300,000	99.77%	葛巻土建(株)	盛岡農村整備室	2		有	
105	基幹水利施設ストックマネジメント事業岩手4期地区煙山第三排水路第2号工事	土木工事 B	29,422,000	29,400,000	99.93%	(株)十文字組	盛岡農村整備室	1		有	

入札方式別発注工事一覧表

普通会計:条件付一般競争入札(予定価格(税込)1億円未満)

[契約締結期間]平成27年8月1日～平成27年11月30日

番号	工事名	発注業種・等級	予定価格(税抜)(円)	当初契約金額(税抜)(円)	落札率	契約業者名	所属名	応札者数	震災復興復旧	総合評価	摘要
106	基幹水利施設ストックマネジメント事業岩手4期地区(長岡揚水機場)第1号工事	土木工事 C	13,233,000	11,900,000	89.93%	海洋企業(株)	盛岡農村整備室	4			
107	農村地域防災減災事業笹目地区第3号工事	土木工事 B	8,857,000	8,850,000	99.92%	佐藤建設(資)	盛岡農村整備室	1			
108	基幹水利施設ストックマネジメント事業岩手4期地区田沢ため池第1号工事	土木工事 C	3,915,000	3,480,000	88.89%	(有)岩手グリーン企画	盛岡農村整備室	1			
109	基幹水利施設ストックマネジメント事業岩手3期地区(松川第1頭首工)第6号工事	土木工事 C	3,518,000	3,450,000	98.07%	高橋建設(株)	盛岡農村整備室	1			
110	中山間地域総合整備事業大村地区第3号工事	機械設備工事	58,862,000	53,500,000	90.89%	ドリコ(株)	盛岡農村整備	5			低入あり
111	中山間地域総合整備事業大村地区第2号工事	建築一式工事	51,800,000	48,600,000	93.82%	伊藤建設(株)	盛岡農村整備	2			
112	岩手県立盛岡第四高等学校プールろ過機改修工事	管設備工事	6,430,000	5,717,100	88.91%	(有)中野設備工業所	盛岡第四高校	4			低入落札
113	一般国道282号大更地区舗装補修工事	舗装工事 A	28,897,000	24,140,000	83.54%	(株)遠忠	岩手土木センター	6	有		低入落札
114	馬淵の沢溪流保全工(その2)工事	土木工事 A	76,713,000	44,997,000	98.03%	(株)阿部土建エンタープライズ	岩手土木センター	1	有		
115	馬淵の沢溪流保全工(その1)工事	土木工事 A		30,203,000	98.03%	(株)阿部土建エンタープライズ	岩手土木センター	1	有		
116	鳥谷沢筋砂防えん堤(溪流保全工)その3工事	土木工事 B	31,472,000	21,957,000	99.77%	(有)吉忠組	岩手土木センター	2	有		
117	鳥谷沢筋砂防えん堤(溪流保全工)その4工事	土木工事 B		9,443,000	99.77%	(有)吉忠組	岩手土木センター	2	有		
118	一般国道281号道の駅くずまき高原機能強化(歩道)工事	舗装工事 B	11,272,000	10,000,000	88.72%	(株)佐藤建設	岩手土木センター	1			
119	一級河川安比川筋浅沢地区河川改修(その2)工事	土木工事 B	35,858,000	34,900,000	99.80%	(有)成田組	岩手土木センター	1	有		
120	一級河川安比川筋浅沢地区河川改修(その1)工事	土木工事 B		888,000	99.80%	(有)成田組	岩手土木センター	1	有		
121	一般県道藪川川口線雨滝の3地区道路改良工事	土木工事 B	45,317,000	44,800,000	98.86%	(資)高福組	岩手土木センター	3			
122	一般国道281号大坊地区道路舗装(その1)工事	舗装工事 A	42,031,000	35,140,000	83.60%	(株)遠忠	岩手土木センター	7	有		低入落札
123	平の沢地区火山砂防えん堤(その1)工事	土木工事 B	34,118,000	10,353,000	98.77%	(株)高建重機	岩手土木センター	3			
124	平の沢地区火山砂防えん堤(その2)工事	土木工事 B		23,347,000	98.77%	(株)高建重機	岩手土木センター	3			
125	市部内の沢溪流保全工工事	土木工事 A	70,133,000	70,000,000	99.81%	(株)ビルド遠藤	岩手土木センター	1	有		
126	主要地方道二戸五日市線繫沢地区堆雪帯工事	土木工事 C	18,413,000	15,800,000	85.81%	海洋企業(株)	岩手土木センター	4			

入札方式別発注工事一覧表

普通会計:条件付一般競争入札(予定価格(税込)1億円未満)

[契約締結期間]平成27年8月1日～平成27年11月30日

番号	工事名	発注業種・等級	予定価格(税抜)(円)	当初契約金額(税抜)(円)	落札率	契約業者名	所属名	応札者数	震災復興復旧	総合評価	摘要
127	一般国道282号佐比内地区舗装補修工事	舗装工事 A	26,881,000	22,341,000	83.11%	藤根建設(株)	岩手土木センター	7			低入落札
128	一般県道藪川川口線相ノ鼻地区舗装補修工事	舗装工事 A	18,168,000	15,078,900	83.00%	藤根建設(株)	岩手土木センター	6			低入落札
129	一般県道岩手大更線北村の2地区舗装補修工事	舗装工事 A	36,501,000	30,248,000	82.87%	岩井建設(株)	岩手土木センター	11			低入落札
130	一般国道281号大坊の2地区道路改良(その1)工事	土木工事 A	63,085,000	53,097,000	84.17%	藤根建設(株)	岩手土木センター	6	有		低入落札
131	一般国道282号道の駅にしね機能強化(駐車場舗装)工事	舗装工事 A	35,864,000	30,720,000	85.66%	岩手建工(株)	岩手土木センター	10	有		低入あり
132	一般国道282号道の駅にしね機能強化(道路照明灯)工事	電気設備工事 B	22,047,000	19,000,000	86.18%	(有) 柎屋電設	岩手土木センター	8			
133	主要地方道岩手平館線苗代沢歩道橋新設(その3)工事	土木工事 B	34,970,000	34,900,000	99.80%	佐藤建設(資)	岩手土木センター	1	有		
134	八幡平地区砂防維持(集水井等洗浄)工事	ボーリング工事	4,597,000	4,000,000	87.01%	(株)日さく	岩手土木センター	4			
135	一般県道藪川川口線雨滝地区道路改良舗装工事	土木工事 B	23,770,000	23,600,000	99.28%	(有)山本組	岩手土木センター	3			
136	綱取ダム下流右岸法面工工事	法面処理工事	5,544,000	4,680,000	84.42%	(株)みちのクリアライズ	綱取ダム管理事務所	6			低入落札
137	北上川上流流域下水道 羽田幹線マンホールポンプ設置工事	機械設備工事	26,698,000	22,700,000	85.03%	宇野重工(株)	下水道事務所	8			低入落札
138	北上川上流流域下水道 玉山幹線ほかマンホール沈下対策工事	土木工事 B	36,170,000	35,500,000	98.15%	(株)下河原組	下水道事務所	1			
139	磐井川流域下水道 一関幹線磐井川横断立坑敷地造成ほか工事	土木工事 C	6,293,000	5,900,000	93.75%	(株)丸東工務店	下水道事務所	1			
140	北上川上流流域下水道 石鳥谷汚水中継ポンプ場 No.2主ポンプ設備増設工事	電気設備工事 A	46,061,000	43,500,000	94.44%	(株)東芝	下水道事務所	3			
141	北上川上流流域下水道 都南浄化センター 沈砂池設備更新(電気設備)工事	電気設備工事 A	44,810,000	44,500,000	99.31%	(株)アイエムアイ	下水道事務所	1			
142	北上川上流流域下水道 水沢浄化センター1系最終沈殿池越流堰補修工事	土木工事 C	7,545,000	6,790,000	89.99%	県南造園土木(株)	下水道事務所	2			
143	北上川上流流域下水道 都南浄化センター 鶯宿幹線No.6マンホールポンプ監視設備増設工事	通信設備工事	15,803,000	15,500,000	98.08%	(株)東芝	下水道事務所	1			
144	北上川上流流域下水道 都南浄化センター 沈砂池設備更新(機械設備)工事	機械設備工事	37,603,000	37,600,000	99.99%	(株)日立製作所	下水道事務所	1			
145	産業技術短期大学校実験研究棟空調設備改修工事	管設備工事 A	32,080,000	29,400,000	91.65%	(株)東北ターボ工業	産業技術短大	5			低入あり
146	折壁地区予防治山工事	土木工事 C	19,041,000	19,021,000	99.89%	(有)大迫工業	花巻農林振興センター	2			
147	浅沢地区急傾斜地崩壊対策工事	法面処理工事	18,409,000	15,680,000	85.18%	(株)船野組	花巻土木センター	4	有		

入札方式別発注工事一覧表

普通会計:条件付一般競争入札(予定価格(税込)1億円未満)

[契約締結期間]平成27年8月1日～平成27年11月30日

番号	工事名	発注業種・等級	予定価格(税抜)(円)	当初契約金額(税抜)(円)	落札率	契約業者名	所属名	応札者数	震災復興復旧	総合評価	摘要
148	一級河川葉師堂川筋好地地区河川改良(その2)工事	土木工事 B	54,446,000	53,500,000	98.26%	(株)佐賀建設	花巻土木センター	2		有	
149	主要地方道北上東和線村崎野地区標識設置工事	標識設置工事	4,610,000	3,884,000	84.25%	岩手道路開発(株)	花巻土木センター	10			
150	主要地方道北上東和線の羽々橋橋梁下部工工事	土木工事 B	43,799,000	42,600,000	97.26%	千田工業(株)	花巻土木センター	1		有	
151	花巻広域公園施設改修工事	土木工事 C	7,321,000	6,208,000	84.80%	菅原建設(株)	花巻土木センター	3			
152	一般県道石鳥谷花巻温泉線八日市橋橋面補修工事	土木工事 B	24,377,000	24,170,000	99.15%	高田工業(株)	花巻土木センター	1			
153	一般国道456号関口地区歩道設置工事	土木工事 B	40,313,000	39,850,000	98.85%	(株)長澤工務店	花巻土木センター	3		有	
154	主要地方道花巻平泉線太田地区舗装補修工事	舗装工事 A	35,916,000	18,898,000	82.67%	(株)照甲組	花巻土木センター	9		有	低入落札
155	主要地方道花巻平泉線高村橋橋面補修工事	舗装工事 A		10,792,000	82.67%	(株)照甲組	花巻土木センター	9		有	低入落札
156	主要地方道花巻大曲線志戸平地区歩道設置工事	土木工事 C	12,083,000	11,230,000	92.94%	大和造園土木(株)	花巻土木センター	3			
157	一般県道花巻田瀬線平良木地区歩道設置工事	土木工事 B	33,335,000	33,000,000	99.00%	岩手標識(株)	花巻土木センター	2			
158	一級河川小又川筋鍋屋敷地区河川災害復旧(27災1号)工事	土木工事 C	5,408,000	5,359,000	99.09%	(株)宮商	花巻土木センター	2			
159	一級河川稗貫川筋亀ヶ森地区河川災害復旧(27災2号)工事	土木工事 C	8,944,000	8,500,000	95.04%	(株)宮商	花巻土木センター	4			低入あり
160	一級河川稗貫川筋猪鼻地区河川災害復旧(27災3号)工事	土木工事 C	7,533,000	6,368,000	84.53%	菅原建設(株)	花巻土木センター	2			
161	一般県道中寺林犬渕線八幡地区舗装補修工事	舗装工事 A	26,188,000	8,526,800	85.01%	(株)照甲組	花巻土木センター	10			
162	一般県道石鳥谷花巻温泉線北寺林地区舗装補修工事	舗装工事 A		13,736,300	85.01%	(株)照甲組	花巻土木センター	10			
163	一般県道花巻雲石線豊沢地区道路災害防除工事	土木工事 C	13,146,000	11,950,000	90.90%	(有)山愛緑化	花巻土木センター	3			
164	一般県道志和石鳥谷線好地地区道路側溝整備工事	土木工事 C	11,678,000	9,939,000	85.11%	(有)新花	花巻土木センター	7			
165	一般国道456号矢沢地区歩道整備工事	土木工事 C	9,015,000	9,000,000	99.83%	(有)山愛緑化	花巻土木センター	2			
166	一般国道456号ほか新堀地区ほか防護柵設置工事	土木工事 C	13,654,000	10,999,000	80.56%	(有)大道地工業	花巻土木センター	9			低入落札
167	一般国道283号土沢地区舗装補修工事	舗装工事 A	20,891,000	17,790,995	85.16%	(株)たかしん興業	花巻土木センター	12			低入あり
168	一般県道花巻停車場花巻温泉郷線金矢地区ほか舗装補修工事	舗装工事 A	23,356,000	19,924,175	85.31%	(株)たかしん興業	花巻土木センター	14			低入落札

入札方式別発注工事一覧表

普通会計:条件付一般競争入札(予定価格(税込)1億円未満)

[契約締結期間]平成27年8月1日～平成27年11月30日

番号	工事名	発注業種・等級	予定価格(税抜)(円)	当初契約金額(税抜)(円)	落札率	契約業者名	所属名	応札者数	震災復興復旧	総合評価	摘要
169	主要地方道花巻北上線東十二丁目地区ほか舗装補修工事	舗装工事 A	21,908,000	18,550,000	84.67%	(株)たかしん興業	花巻土木センター	15			低入落札
170	主要地方道東和北上線毘沙門橋塗装工事	塗装工事	12,667,000	10,260,000	81.00%	(株)小平塗装	花巻土木センター	8			低入落札
171	一級河川瀬川筋捫ノ目地区河川維持修繕工事	土木工事 C	10,624,000	9,880,000	93.00%	(有)佐藤建設	花巻土木センター	2			
172	一般国道283号ほか高木地区ほか道路標識設置補修工事	標識設置工事	4,912,000	4,117,000	83.82%	(株)イクスル	花巻土木センター	10			
173	花巻空港標識更新(その1)工事	塗装工事	3,215,000	2,890,000	89.89%	岩手道路開発(株)	花巻空港事務所	6			
174	花巻空港滑走路・エプロン等補修工事	舗装工事 A	8,109,000	7,990,000	98.53%	(株)NIPPO	花巻空港事務所	2			
175	一級河川本郷川筋鷹鳥羽地区河川改修工事	土木工事 B	31,376,000	29,800,000	94.98%	(株)ホクセイ建設	北上土木センター	4			
176	一般県道夏油温泉江釣子線岩崎新田地区舗装補修工事	舗装工事 A	16,253,000	13,789,800	84.84%	(株)小原建設	北上土木センター	7		有	
177	一般国道107号仙人地区望仙橋補修工事	塗装工事	81,246,000	67,700,000	83.33%	(有)盛岡塗装工業	北上土木センター	10			低入落札
178	一般県道夏油温泉江釣子線広表橋橋梁補修工事	舗装工事 A	66,074,000	59,500,000	90.05%	(株)伊藤組	北上土木センター	11			
179	一般県道村崎野停車場線村崎野地区舗装補修工事	舗装工事 A	18,103,000	15,387,000	85.00%	千田工業(株)	北上土木センター	9			
180	一級河川和賀川筋ほか煤孫地区ほか河川維持修繕工事	土木工事 C	15,563,000	14,900,000	95.74%	(有)中神工務店	北上土木センター	1			
181	一般県道後藤野野中線藤根地区舗装補修工事	舗装工事 A	14,028,000	11,875,900	84.66%	(株)伊藤組	北上土木センター	11			
182	一級河川和賀川筋蛭山地区ほか河川維持修繕工事	土木工事 C	13,220,000	13,200,000	99.85%	(株)薄井組	北上土木センター	1			
183	湯本地区雪崩防止柵塗装工事	塗装工事	8,416,000	7,279,000	86.49%	(有)小野寺建装	北上土木センター	3			
184	かんがい排水事業大曲地区第4号工事	土木工事 B	27,058,000	26,950,000	99.60%	(株)伊藤工業所	北上農村整備室	2		有	
185	農村災害対策整備事業沢内北部地区第1号工事	土木工事 C	4,288,000	4,280,000	99.81%	(株)薄井組	北上農村整備室	1			
186	農村災害対策整備事業東和南地区第2号工事	土木工事 B	47,136,000	47,000,000	99.71%	浅与建設(株)	北上農村整備室	1		有	
187	経営体育成基盤整備事業小瀬川地区第5号工事	土木工事 B	23,256,000	23,250,000	99.97%	(有)菅重建設	北上農村整備室	1		有	
188	経営体育成基盤整備事業外台地区第3号工事	機械設備工事	9,000,000	7,580,000	84.22%	(株)及川鐵工所	北上農村整備室	3			低入落札
189	経営体育成基盤整備事業万丁目地区第2号工事	土木工事 A	86,769,000	75,600,000	87.13%	成和建設(株)	北上農村整備室	8		有	

入札方式別発注工事一覧表

普通会計:条件付一般競争入札(予定価格(税込)1億円未満)

[契約締結期間]平成27年8月1日～平成27年11月30日

番号	工事名	発注業種・等級	予定価格(税抜)(円)	当初契約金額(税抜)(円)	落札率	契約業者名	所属名	応札者数	震災復興復旧	総合評価	摘要
190	ため池等整備事業末の目沢地区第4号工事	土木工事 B	4,003,000	4,000,000	99.93%	和田建設(有)	北上農村整備室	1			
191	ため池等整備事業岩崎農場ため池地区第5号工事	土木工事 B	4,560,000	4,500,000	98.68%	(株)ホクセイ建設	北上農村整備室	1			
192	ため池等整備事業高木地区第4号工事	土木工事 B	3,300,000	3,280,000	99.39%	花南水道土木(株)	北上農村整備室	4			
193	農村災害対策整備事業湯本地区第2号工事	土木工事 B	5,703,000	5,702,000	99.98%	花南水道土木(株)	北上農村整備室	1			
194	主要地方道盛岡横手線ほか防護柵等道路付属物修繕工事	土木工事 C	20,613,000	18,960,000	91.98%	(有)鎌田組	北上土木(西和賀)	2			
195	一般国道107号向山トンネル舗装補修工事	舗装工事 A	42,451,000	36,432,806	85.82%	(株)照甲組	北上土木(西和賀)	11			
196	主要地方道盛岡横手線蛭子森地区舗装補修工事	舗装工事 A	17,498,000	14,870,500	84.98%	(株)伊藤組	北上土木(西和賀)	7			
197	一般国道397号若柳地区道路災害防除工事	法面処理工事	10,796,000	10,256,000	95.00%	(株)東北芝幸	県南土木部	7			
198	一般県道衣川水沢線森小橋橋梁補修工事	土木工事 B	27,129,000	25,700,000	94.73%	(株)東北芝幸	県南土木部	2			
199	一般国道397号若柳地区舗装補修工事	舗装工事 A	32,912,000	28,184,000	85.63%	EC南部コーポレーション(株)	県南土木部	7			
200	一般県道衣川水沢線恩俗地区歩道設置工事	土木工事 B	28,472,000	27,340,000	96.02%	(有)ワタナベ	県南土木部	3		有	
201	一般県道新城馬口沢線古城地区ほか歩道設置工事	土木工事 B	27,436,000	25,200,000	91.85%	畠山建設(株)	県南土木部	4			
202	主要地方道水沢米里線米里地区舗装補修工事	舗装工事 A	26,041,000	25,520,000	98.00%	岩手基礎工業(株)	県南土木部	7			低入あり
203	一般県道江刺金ヶ崎線関根橋橋梁補修工事	土木工事 A	59,131,000	51,120,000	86.45%	丸谷興務店(株)	県南土木部	7		有	低入あり
204	一般国道397号道合橋橋梁補修工事	土木工事 C	2,634,000	2,235,000	84.85%	(有)菅原建設	県南土木部	2			
205	一般国道397号椿山橋橋梁補修工事	土木工事 B	27,934,000	25,000,000	89.50%	鈴木建設(株)	県南土木部	3		有	
206	一級河川人首川筋次丸地区畑中橋架替(下部工)工事	土木工事 B	29,079,000	26,408,000	90.81%	(株)東北ネット工業	県南土木部	3		有	
207	一級河川広瀬川筋館下地区河川改修(護岸築造)その2工事	土木工事 C	3,634,000	3,160,000	86.96%	(有)昆野建設	県南土木部	1			
208	一級河川衣川筋百ヶ袋地区河道掘削工事	土木工事 C	9,096,000	7,717,000	84.84%	(株)丸聖造園	県南土木部	7			
209	一級河川人首川筋青篠地区河道掘削工事	土木工事 C	8,423,000	7,122,500	84.56%	(有)菅原建設	県南土木部	8			
210	一般国道397号葡萄沢橋ほか耐震補強工事	土木工事 B	33,073,000	31,700,000	95.85%	(株)太田建設	県南土木部	1		有	

入札方式別発注工事一覧表

普通会計:条件付一般競争入札(予定価格(税込)1億円未満)

[契約締結期間]平成27年8月1日~平成27年11月30日

番号	工事名	発注業種・等級	予定価格(税抜)(円)	当初契約金額(税抜)(円)	落札率	契約業者名	所属名	応札者数	震災復興復旧	総合評価	摘要
211	一般県道玉里梁川線新田前地区ほか道路維持修繕(舗装補修)工事	舗装工事 A	14,345,000	14,058,000	98.00%	岩手基礎工業(株)	県南土木部	7			低入あり
212	一般県道西根佐倉河線西根地区道路維持修繕(舗装補修)工事	舗装工事 A	16,056,000	13,653,000	85.03%	高惣建設(株)	県南土木部	8			
213	一般県道北上水沢線森山地区交差点改修工事	土木工事 C	8,563,000	7,277,000	84.98%	(有)胆沢建設	県南土木部	10			低入落札
214	一般県道胆沢金ヶ崎線五松林地区側溝整備工事	土木工事 C	3,400,000	2,890,000	85.00%	(株)県南設備	県南土木部	9			
215	一般国道397号宇南田地区歩道整備(その4)工事	土木工事 C	16,549,000	14,116,700	85.30%	(有)大宮管工業	県南土木部	12			低入あり
216	主要地方道一関北上線江雲橋橋梁補強(護岸工)工事	土木工事 C	19,936,000	17,160,000	86.08%	(有)山下建設	県南土木部	9			低入あり
217	一般国道456号大平地区側溝整備工事	土木工事 C	3,704,000	3,160,000	85.31%	(有)昆野建設	県南土木部	9			
218	主要地方道一関北上線下柳地区管渠整備工事	土木工事 C	3,246,000	2,900,000	89.34%	(株)高橋建設工業	県南土木部	5			
219	一般県道胆沢金ヶ崎線平林橋橋梁補修工事	舗装工事 A	21,184,000	19,800,000	93.47%	岩手ニチレキ(株)	県南土木部	5			
220	一般国道397号南町地区ほか道路維持修繕(その2)工事	土木工事 B	24,683,000	23,000,000	93.18%	(株)佐藤建設	県南土木部	2			
221	一般国道456号内ノ町地区ほか道路維持修繕(舗装補修)工事	舗装工事 A	16,758,000	14,280,000	85.21%	岩手基礎工業(株)	県南土木部	4			
222	経営体育成基盤整備事業白山地区第35号ほか1工事	土木工事 C	6,749,000	5,770,000	85.49%	(有)胆沢建設	県南農村整備室	4			
223	基幹水利施設ストックマネジメント事業岩手3期地区古川排水機場ゲート設備保全対策工事	機械設備工事	15,992,000	14,430,000	90.23%	(株)伊藤工作所	県南農村整備室	2			
224	経営体育成基盤整備事業藤里北部地区第16号工事	土木工事 B	27,774,000	26,500,000	95.41%	丸正興業(株)	県南農村整備室	3			
225	経営体育成基盤整備事業裏新田地区第7号工事	土木工事 C	3,849,000	3,300,000	85.74%	(株)高橋建設工業	県南農村整備室	3			
226	基幹水利施設ストックマネジメント事業岩手3期地区櫛引沢ため池取水設備保全対策工事	機械設備工事	4,099,000	4,090,000	99.78%	北日本機械(株)	県南農村整備室	1			
227	基幹水利施設ストックマネジメント事業岩手3期地区中島排水機場配電盤類保全対策工事	電気設備工事 A	52,555,000	49,000,000	93.24%	荏原実業(株)	県南農村整備室	4			低入あり
228	防災ダム事業衣川地区第19号工事	機械設備工事	58,365,000	58,300,000	99.89%	北日本機械(株)	県南農村整備室	1		有	
229	農村災害対策整備事業長堤地区ほか第1号工事	土木工事 C	12,347,000	10,550,000	85.45%	(有)佐藤工営	県南農村整備室	6			
230	経営体育成基盤整備事業都鳥2期地区第15号ほか2工事	土木工事 C	14,807,000	12,698,000	85.76%	(株)丸聖造園	県南農村整備室	5			
231	基幹水利施設ストックマネジメント事業岩手4期地区片岡用水路第1号保全対策工事	土木工事 C	15,832,000	14,100,000	89.06%	(株)板屋組	県南農村整備室	3		有	

入札方式別発注工事一覧表

普通会計:条件付一般競争入札(予定価格(税込)1億円未満)

[契約締結期間]平成27年8月1日~平成27年11月30日

番号	工事名	発注業種・等級	予定価格(税抜)(円)	当初契約金額(税抜)(円)	落札率	契約業者名	所属名	応札者数	震災復興復旧	総合評価	摘要
232	経営体育成基盤整備事業南下幅北部地区第11号工事	土木工事 C	6,003,000	5,200,000	86.62%	(株)高橋建設工業	県南農村整備室	3			
233	中山間地域総合整備事業愛宕地区第1号工事	土木工事 A	92,248,000	79,300,000	85.96%	(株)横沢工業所	県南農村整備室	8		有	低入落札
234	中山間地域総合整備事業愛宕地区第2号工事	土木工事 A	62,396,000	52,400,000	83.98%	(株)横沢工業所	県南農村整備室	7		有	低入落札
235	基幹水利施設ストックマネジメント事業岩手3期地区重染寺頭首工放流ゲート補修工事	機械設備工事	2,576,000	2,570,000	99.77%	(株)及川鐵工所	県南農村整備室	1			
236	防災ダム管理事業衣川防災ダム川東水位局水位計ほか補修工事	通信設備工事	2,754,000	2,700,000	98.04%	(株)拓和	県南農村整備室	1			
237	岩手県立農業大学校女子学生寮ほか改修(建築)工事	建築一式工事 A	77,510,000	70,250,000	90.63%	(株)照甲組	農業大学校	3			
238	岩手県立農業大学校女子学生寮ほか改修(電気設備)工事	電気設備工事 B	20,940,000	18,640,000	89.02%	北誠電工(株)	農業大学校	4			低入落札
239	岩手県立農業大学校女子学生寮ほか改修(機械設備)工事	管設備工事 A	29,970,000	26,997,000	90.08%	水沢ガス(株)	農業大学校	7			
240	岩手県立農業大学校体育館新築(電気設備)工事	電気設備工事 B	17,360,000	14,997,000	86.39%	(有)県電	農業大学校	6			低入落札
241	岩手県立農業大学校体育館新築(機械設備)工事	管設備工事 B	7,550,000	6,718,000	88.98%	(株)県南設備	農業大学校	4			
242	岩手県立農業大学校旧六原官舎改修工事	建築一式工事 B	41,850,000	40,070,000	95.75%	(有)小野寺建設	農業大学校	3			
243	産業技術短期大学校水沢校ボイラー熱交換器更新工事	管設備工事 B	3,742,000	3,360,000	89.79%	(株)県南設備	産技短大水沢校	2			
244	外山地区県単治山(施設維持補修)工事	法面処理工事	6,479,000	6,470,000	99.86%	鈴木工材(株)	一関農林振興センター	1			
245	一般国道342号天王地区舗装修繕工事	舗装工事 A	18,330,000	16,900,000	92.20%	(株)佐々木組	一関土木センター	4		有	
246	主要地方道弥栄金成線上原地区舗装修繕工事	舗装工事 A	18,510,000	17,000,000	91.84%	(株)佐々木組	一関土木センター	5		有	
247	主要地方道花泉藤沢線石畑地区舗装修繕工事	舗装工事 A	18,500,000	17,000,000	91.89%	朝田建設(株)	一関土木センター	5		有	
248	一般県道白崖弥栄線沼田地区道路災害防除工事	土木工事 B	37,091,000	35,200,000	94.90%	(株)関建設	一関土木センター	1		有	
249	一般県道薄衣舞川線舞川地区舗装修繕工事	舗装工事 A	40,769,000	37,900,000	92.96%	宇部建設(株)	一関土木センター	5		有	
250	一般国道284号上の橋(P2)橋梁耐震補強工事	土木工事 A	90,076,000	85,500,000	94.92%	(株)佐々木組	一関土木センター	3		有	
251	一般国道284号上の橋(P4)橋梁耐震補強工事	土木工事 A	63,155,000	59,500,000	94.21%	朝田建設(株)	一関土木センター	2		有	
252	一般国道342号巖美地区道路災害防除(法面)工事	法面処理工事	63,278,000	62,800,000	99.24%	鈴木工材(株)	一関土木センター	2		有	

入札方式別発注工事一覧表

普通会計:条件付一般競争入札(予定価格(税込)1億円未満)

[契約締結期間]平成27年8月1日~平成27年11月30日

番号	工事名	発注業種・等級	予定価格(税抜)(円)	当初契約金額(税抜)(円)	落札率	契約業者名	所属名	応札者数	震災復興復旧	総合評価	摘要
253	一般国道456号摩王地区道路舗装工事	舗装工事 A	49,774,000	44,500,000	89.40%	(株)佐々木組	一関土木センター	11		有	
254	一般国道343号一ノ通地区道路改良工事	土木工事 B	29,734,000	28,200,000	94.84%	(有)佐藤重機	一関土木センター	1		有	
255	一般国道457号市野々地区側溝修繕工事	土木工事 C	5,314,000	5,200,000	97.85%	(有)橋建設	一関土木センター	1			
256	一般国道284号苦木地区舗装修繕工事	舗装工事 A	22,384,000	20,500,000	91.58%	(株)佐々木組	一関土木センター	6		有	
257	一般県道本郷五串線越河地区舗装修繕工事	舗装工事 A	18,514,000	17,000,000	91.82%	(株)平野組	一関土木センター	6		有	
258	一般国道457号打ノ目地区歩道設置工事	土木工事 B	29,523,000	27,370,000	92.71%	(有)矢菽建設	一関土木センター	4		有	
259	一般国道457号中大桑地区法面工事	法面処理工事	18,515,000	18,200,000	98.30%	鈴木工材(株)	一関土木センター	2		有	
260	一般県道平泉停車場中尊寺線平泉駅前道路補修工事	土木工事 C	18,802,000	17,500,000	93.08%	(有)菅原組	一関土木センター	1			
261	中山間地域総合整備事業霞沢地区第1号工事	土木工事 A	69,047,000	66,200,000	95.88%	(株)山友建設	一関農村整備室	5		有	
262	中山間地域総合整備事業霞沢地区第2号工事	機械設備工事	64,192,000	58,500,000	91.13%	(株)富士電業社	一関農村整備室	5			低入落札
263	中山間地域総合整備事業霞沢地区第3号工事	土木工事 A	66,816,000	65,000,000	97.28%	(株)岩淵建設	一関農村整備室	6		有	
264	一般国道343号摺沢地区道路舗装補修工事	舗装工事 A	19,933,000	17,800,000	89.30%	(株)小山建設	千厩土木センター	5		有	
265	主要地方道一関大東線長坂地区道路舗装補修工事	舗装工事 A	18,234,000	16,000,000	87.75%	(株)小山建設	千厩土木センター	7		有	
266	主要地方道本吉室根線矢越地区歩道設置工事	土木工事 C	5,407,000	5,268,000	97.43%	(有)丸福建設	千厩土木センター	1			
267	本宿の沢筋本宿地区砂防えん堤付替道路工事	土木工事 B	44,793,000	43,890,000	97.98%	(有)佐藤建興	千厩土木センター	1			
268	一級河川砂鉄川筋洪民地区護岸築造工事	土木工事 B	47,637,000	46,000,000	96.56%	後藤工建(株)	千厩土木センター	2			
269	一級河川千厩川筋宮敷地区付替道路(下部工)工事	土木工事 A	23,613,000	23,300,000	98.67%	(有)三浦建設	千厩土木センター	2			
270	一級河川興田川筋京津畑地区岩の御殿橋下護岸工事	土木工事 C	4,499,000	4,450,000	98.91%	南部鉄工建設(有)	千厩土木センター	1			
271	構井田地区急傾斜地崩壊対策(その2)工事	法面処理工事	62,285,000	29,257,000	86.70%	横田建設(株)	千厩土木センター	4		有	
272	構井田地区急傾斜地崩壊対策(その1)工事	法面処理工事		24,743,000	86.70%	横田建設(株)	千厩土木センター	4		有	
273	一般国道284号ほか清田地区ほか警告路面切削工事	舗装工事 B	6,231,000	5,210,000	83.61%	板谷建設(株)	千厩土木センター	2			

入札方式別発注工事一覧表

普通会計:条件付一般競争入札(予定価格(税込)1億円未満)

[契約締結期間]平成27年8月1日～平成27年11月30日

番号	工事名	発注業種・等級	予定価格(税抜)(円)	当初契約金額(税抜)(円)	落札率	契約業者名	所属名	応札者数	震災復興復旧	総合評価	摘要
274	八幡前地区急傾斜地崩壊対策工事	法面処理工事	16,010,000	13,570,000	84.76%	青柳建設(株)	千厩土木センター	1			
275	大船渡地区柿ノ木沢合同公舎トイレ改修工事	管設備工事 B	6,430,000	6,390,000	99.38%	(株)初貝住設店	大船渡地域振興センター	1			
276	広田漁港水産業共同利用施設(便所)工事	建築一式工事 C	15,370,000	15,370,000	100.00%	東和建設(株)	大船渡水産振興センター	1	該当		
277	森林管理道平根山線(第2工区)法面工事	法面処理工事	49,888,000	42,350,000	84.89%	(株)たかしん興業	大船渡農林振興センター	14			低入落札
278	森林管理道甫嶺線(第1工区)開設工事	土木工事 B	31,856,000	31,500,000	98.88%	松田重機工業(株)	大船渡農林振興センター	1			
279	森林管理道雪沢・松の倉沢線(第1工区)舗装工事	舗装工事 A	34,044,000	29,224,200	85.84%	(株)たかしん興業	大船渡農林振興センター	6			
280	大船渡港永浜・山口地区工業用地造成工事	土木工事 B	64,572,000	61,000,000	94.47%	(有)熊谷技工	大船渡土木センター	2			
281	二級河川気仙川筋館地区河川維持修繕工事	土木工事 C	16,108,000	2,393,000	85.67%	(有)共和重機	大船渡土木センター	5			
282	二級河川気仙川筋館地区河川維持修繕(その2)工事	土木工事 C		11,407,000	85.67%	(有)共和重機	大船渡土木センター	5			
283	臨港道路茶屋前4号線中港地区道路補修工事	舗装工事 A	21,111,000	18,150,000	85.97%	(株)明和土木	大船渡土木センター	3			
284	一般国道340号南行地区法面補修(災害防除)工事	法面処理工事	34,152,000	28,500,000	83.45%	山一建設(株)	大船渡土木センター	5	有		低入落札
285	二級河川矢作川筋清水地区河川改修工事	土木工事 B	31,199,000	18,234,000	99.36%	山一建設(株)	大船渡土木センター	1			
286	二級河川矢作川筋清水地区河川改修(その2)工事	土木工事 B		12,766,000	99.36%	山一建設(株)	大船渡土木センター	1			
287	一般国道343号上小黒山地区法面補修(災害防除)工事	法面処理工事	50,611,000	43,583,000	86.11%	亙理建設(株)	大船渡土木センター	7	有		低入あり
288	一般国道107号ほか上城地区ほか道路標識修繕等工事	標識設置工事	14,234,000	12,027,300	84.50%	(株)鈴健	大船渡土木センター	10			
289	一般国道397号種山地区法面補修その1工事	法面処理工事	50,890,000	12,578,000	85.66%	池田建設(株)	大船渡土木センター	8			低入落札
290	一般国道397号種山地区法面補修その2工事	法面処理工事		31,012,000	85.66%	池田建設(株)	大船渡土木センター	8			低入落札
291	一般国道107号川口橋橋梁補修工事	土木工事 B	40,029,000	40,000,000	99.93%	山一建設(株)	大船渡土木センター	1			
292	一般国道343号大淵橋橋梁耐震補強工事	土木工事 A	45,327,000	45,000,000	99.28%	佐藤工業(株)	大船渡土木センター	1	有		
293	一般国道107号関谷橋橋梁耐震補強工事	土木工事 A	35,425,000	35,354,000	99.80%	佐野建設(株)	大船渡土木センター	1	有		
294	大船渡地区ほか河川水門補修工事	機械設備工事	5,704,000	5,700,000	99.93%	(株)中央コーポレーション	大船渡土木センター	1			

入札方式別発注工事一覧表

普通会計：条件付一般競争入札(予定価格(税込)1億円未満)

[契約締結期間]平成27年8月1日～平成27年11月30日

番号	工事名	発注業種・等級	予定価格(税抜)(円)	当初契約金額(税抜)(円)	落札率	契約業者名	所属名	応札者数	震災復興復旧	総合評価	摘要
295	一般国道340号太田地区舗装補修ほか工事	舗装工事 A	19,736,000	18,350,000	92.98%	高惣建設(株)	大船渡土木センター	4			
296	一般国道343号袖野地区舗装補修工事	舗装工事 A	33,493,000	30,800,000	91.96%	遠野建設工業(株)	大船渡土木センター	9			低入あり
297	一般県道唐丹日頃市線関谷地区舗装補修工事	舗装工事 A	27,510,000	23,524,724	85.51%	(株)照甲組	大船渡土木センター	8			
298	一般県道吉浜上荒川線千歳地区道路補修工事	土木工事 C	7,153,000	5,995,000	83.81%	(有)共和重機	大船渡土木センター	3			
299	一般国道107号柏里地区ほか交通安全施設整備(防護柵)工事	土木工事 C	22,110,000	18,670,000	84.44%	(株)御幸造園	大船渡土木センター	10			低入落札
300	主要地方道大船渡綾里三陸線越喜来地区(仮称)平田橋橋梁上部工工事	プレストレスト・コンクリート工事	68,144,000	59,800,000	87.76%	三陸土建(株)	大船渡土木センター	3	該当	有	
301	一般国道343号山崎大橋橋梁耐震補強工事	土木工事 A	20,392,000	20,200,000	99.06%	鈴木建設(株)	大船渡土木センター	1		有	
302	一般国道397号津付地区道路補修(その3)工事	土木工事 C	26,177,000	22,450,000	85.76%	(有)大和建設	住田整備事務所	10			低入あり
303	二級河川気仙川筋川向地区ほか河道掘削工事	土木工事 C	22,386,000	19,015,500	84.94%	(有)大和建設	住田整備事務所	5			
304	中山間地域総合整備事業広田地区第11号工事	土木工事 B	29,966,000	29,960,000	99.98%	松田重機工業(株)	大船渡農村整備室	1			
305	復興基盤総合整備事業小友地区第12号工事	土木工事 B	65,436,000	65,436,000	100.00%	(有)多田建設	大船渡農村整備室	1	該当	有	
306	一級河川猿ヶ石川筋安居台地区河川改修(その1)工事	土木工事 B	44,419,000	44,300,000	99.73%	共和建設(株)	遠野土木センター	2			
307	一般県道遠野住田線新里地区交通安全施設ほか(その1)工事	土木工事 B	24,511,000	15,285,000	99.96%	(株)小友建設	遠野土木センター	2		有	
308	一般県道遠野住田線新里地区交通安全施設ほか(その2)工事	土木工事 B		9,215,000	99.96%	(株)小友建設	遠野土木センター	2		有	
309	一般国道283号青笹橋橋梁補修工事	土木工事 B	27,558,000	27,558,000	100.00%	(株)小友建設	遠野土木センター	1			
310	主要地方道釜石遠野線神楽田橋橋梁補修工事	土木工事 C	8,224,000	6,903,000	83.94%	菅原建設(株)	遠野土木センター	7			
311	一般国道283号上罇沢地区道路舗装補修工事	舗装工事 A	23,142,000	18,800,000	81.24%	(株)かばら	遠野土木センター	8		有	低入落札
312	一般国道340号白岩地区ほか道路舗装補修工事	舗装工事 B	9,335,000	7,990,000	85.59%	(有)大道地工業	遠野土木センター	4			
313	一般国道396号上綾織地区道路舗装補修工事	舗装工事 A	18,422,000	15,680,000	85.12%	(株)伊藤組	遠野土木センター	10		有	低入あり
314	主要地方道釜石遠野線糠前地区道路舗装補修工事	舗装工事 A	17,897,000	15,231,756	85.11%	遠野建設工業(株)	遠野土木センター	7		有	
315	一般県道遠野住田線新町地区道路舗装補修工事	舗装工事 A	23,119,000	19,750,000	85.43%	(株)栄組	遠野土木センター	7		有	

入札方式別発注工事一覧表

普通会計：条件付一般競争入札(予定価格(税込)1億円未満)

[契約締結期間]平成27年8月1日～平成27年11月30日

番号	工事名	発注業種・等級	予定価格(税抜)(円)	当初契約金額(税抜)(円)	落札率	契約業者名	所属名	応札者数	震災復興復旧	総合評価	摘要
316	一般県道達曽部下宮守線下宮守地区道路舗装補修工事	舗装工事 A	18,510,000	15,747,543	85.08%	遠野建設工業(株)	遠野土木センター	7		有	
317	一般県道土淵達曽部線達曽部地区道路舗装補修工事	舗装工事 A	18,214,000	15,490,000	85.04%	(株)かばら	遠野土木センター	6		有	
318	一般国道396号下綾織地区道路施設修繕工事	土木工事 C	20,333,000	16,998,800	83.60%	(有)藤岡建設	遠野土木センター	8			低入落札
319	一般国道396号達曽部地区道路舗装補修工事	舗装工事 A	18,484,000	15,734,000	85.12%	(株)かばら	遠野土木センター	7		有	
320	急傾斜地崩壊危険区域清水川地区転落防止柵修繕工事	土木工事 C	2,331,000	1,965,000	84.30%	(有)東部建設	遠野土木センター	3			
321	一級河川猿ヶ石川筋安居台地区河川改修(その2)工事	土木工事 B	33,603,000	33,300,000	99.10%	汀建設(株)	遠野土木センター	2			
322	市道張山安居台線安居台地区道路改良舗装工事	舗装工事 A	20,794,000	18,700,000	89.93%	遠野建設工業(株)	遠野土木センター	4		有	
323	基幹水利施設ストックマネジメント事業岩手3期地区(綾織用排水路)第3号機能保全対策工事	土木工事 C	5,737,000	5,150,000	89.77%	(有)アイテック	遠野農林振興センター	1			
324	一般国道283号甲子町地区仙人トンネル照明設備更新工事	電気設備工事 A	4,668,000	4,047,000	86.70%	新興電気(株)	沿岸土木部	5			
325	主要地方道大槌小国線土坂峠金沢地区道路災害防除工事	土木工事 C	13,745,000	11,713,000	85.22%	平成工業(有)	沿岸土木部	3			低入落札
326	一般県道釜石住田線枯松地区道路災害防除工事	法面処理工事	18,498,000	17,500,000	94.60%	佐野建設(株)	沿岸土木部	2			
327	主要地方道釜石遠野線栗林地区ほか舗装補修工事	舗装工事 A	52,275,000	45,024,500	86.13%	(株)カネナカ	沿岸土木部	8		有	
328	一般国道283号鈴子地区舗装補修工事	舗装工事 A	19,505,000	16,539,900	84.80%	(株)カネナカ	沿岸土木部	2			
329	主要地方道大槌小国線金沢地区舗装補修工事	舗装工事 A	37,441,000	32,123,990	85.80%	(株)照甲組	沿岸土木部	7			
330	二級河川甲子川筋鈴子地区ほか河道掘削等工事	土木工事 B	37,042,000	37,000,000	99.89%	(株)山長建設	沿岸土木部	1		有	
331	主要地方道釜石遠野線橋野地区道路災害防除(その2)工事	法面処理工事	43,034,000	36,750,000	85.40%	(株)共和緑化	沿岸土木部	7			低入落札
332	一般県道桜峠平田線花露辺～平田地区道路災害防除工事	法面処理工事	20,420,000	17,750,000	86.92%	(株)共和緑化	沿岸土木部	1			
333	一般国道283号甲子町地区仙人トンネル換気設備撤去工事	電気設備工事 A	6,422,000	6,000,000	93.43%	設案電気(株)	沿岸土木部	3			
334	二級河川小鏡川筋ほか樋門開閉装置更新等工事	機械設備工事	3,211,000	2,900,000	90.31%	豊国工業(株)	沿岸土木部	2			
335	一般県道吉浜上荒川線唐丹町地区道路災害防除工事	法面処理工事	17,904,000	16,750,000	93.55%	(株)共和緑化	沿岸土木部	3			
336	主要地方道釜石遠野線八千代橋橋梁補強工事	土木工事 B	42,450,000	42,450,000	100.00%	(株)小友建設	沿岸土木部	1		有	

入札方式別発注工事一覧表

普通会計:条件付一般競争入札(予定価格(税込)1億円未満)

[契約締結期間]平成27年8月1日～平成27年11月30日

番号	工事名	発注業種・等級	予定価格(税抜)(円)	当初契約金額(税抜)(円)	落札率	契約業者名	所属名	応札者数	震災復興復旧	総合評価	摘要
337	唐丹漁港災害復旧(23災県第661号その3)工事	舗装工事 A	43,604,000	37,600,000	86.23%	(株)山元	沿岸水産部	2	該当	有	
338	森林施業道不動沢線災害復旧工事	法面処理工事	15,031,000	15,000,000	99.79%	新光建設(株)	沿岸農林部	2		有	
339	一般国道340号新田地区道路改良舗装工事	舗装工事 A	30,014,000	29,500,000	98.29%	三好建設(株)	宮古土木センター	2	該当	有	
340	一般国道106号門馬トンネルほか照明修繕工事	電気設備工事	68,388,000	36,845,000	82.75%	新興電気(株)	宮古土木センター	4			低入落札
341	一般国道106号門馬トンネル照明修繕工事	電気設備工事		19,745,000	82.75%	新興電気(株)	宮古土木センター	4			低入落札
342	主要地方道宮古岩泉線栄町地区ほか舗装補修工事	舗装工事 A	46,490,000	40,150,000	86.36%	三好建設(株)	宮古土木センター	4		有	
343	一般国道340号小国地区ほか交通安全施設整備工事	土木工事 C	9,239,000	7,753,000	83.92%	(有)フジミ工建	宮古土木センター	8			
344	宮古港高浜地区高浜-4.0m物揚場(南)防食設備更新工事	塗装工事	32,704,000	30,800,000	94.18%	(株)ナカボーテック	宮古土木センター	2			
345	海岸保全施設災害復旧事業宮古大沢地区第2号工事	機械設備工事	33,615,000	28,112,000	83.63%	(株)伊藤工作所	宮古農林振興センター	2	該当	有	低入落札
346	農地海岸保全施設災害復旧事業浦の浜地区上水道管布設工事	土木工事 C	22,954,000	21,950,000	95.63%	(有)佐藤建業	宮古農林振興センター	1	該当	有	
347	森林基幹道八戸川内線法面その1工事	法面処理工事	27,832,000	24,300,000	87.31%	県北緑化(有)	宮古農林林務室	9		有	
348	森林管理道三田貝線開設工事	土木工事 B	32,024,000	30,400,000	94.93%	県北緑化(有)	宮古農林林務室	3		有	
349	一般国道455号女神橋橋梁耐震補強(下部工)工事	土木工事 B	61,592,000	61,011,000	99.06%	(株)佐藤組	岩泉土木センター	1		有	
350	一般国道455号道の駅三田貝分校非常用電源設備設置工事	電気設備工事	67,440,000	33,747,000	86.98%	高畑電機(株)	岩泉土木センター	7			低入落札
351	一般国道455号道の駅いわずみ非常用電源設備設置工事	電気設備工事		24,913,000	86.98%	高畑電機(株)	岩泉土木センター	7			低入落札
352	一般国道340号門大橋ほか橋梁耐震補強(下部工)工事	土木工事 B	63,500,000	62,377,000	98.23%	(有)澤里土木工業	岩泉土木センター	1		有	
353	一般県道普代小屋瀬線松林～坂本地区(7の1工区)道路改良工事	土木工事 B	32,249,000	21,869,000	98.86%	工藤建設(株)	岩泉土木センター	1		有	
354	一般県道普代小屋瀬線松林～坂本地区(7の2工区)道路改良工事	土木工事 B		10,011,000	98.86%	工藤建設(株)	岩泉土木センター	1		有	
355	主要地方道久慈岩泉線新田地区ほか道路維持修繕(舗装補修)工事	舗装工事 A	54,378,000	46,481,000	85.48%	(株)NIPPO	岩泉土木センター	4		有	
356	一般国道340号大川地区ほか道路維持修繕(舗装補修)工事	舗装工事 A	44,445,000	25,681,000	96.75%	三好建設(株)	岩泉土木センター	2			
357	一般国道455号三田貝地区道路維持修繕(舗装補修)工事	舗装工事 A		17,319,000	96.75%	三好建設(株)	岩泉土木センター	2			

入札方式別発注工事一覧表

普通会計:条件付一般競争入札(予定価格(税込)1億円未満)

[契約締結期間]平成27年8月1日～平成27年11月30日

番号	工事名	発注業種・等級	予定価格(税抜)(円)	当初契約金額(税抜)(円)	落札率	契約業者名	所属名	応札者数	震災復興復旧	総合評価	摘要
358	一般国道455号三田貝トンネルほか補修工事	グラウト工事	66,304,000	55,000,000	82.95%	(株)みちのくリアライズ	岩泉土木センター	3		有	低入落札
359	一般県道大川松草線本町～大広地区道路改良その2工事	土木工事 C	18,423,000	16,400,000	89.02%	(有)三上建設	岩泉土木センター	1			
360	主要地方道岩泉平井賀普代線猿山橋梁補修工事	土木工事 C	14,022,000	13,300,000	94.85%	(有)西倉建設	岩泉土木センター	1			
361	一般国道455号早坂トンネル無線補助設備改修工事	通信設備工事	62,713,000	62,100,000	99.02%	北日本通信(株)	岩泉土木センター	1			
362	久慈地区天神堂单身用公舎給湯器更新工事	管設備工事 B	3,850,000	3,490,000	90.65%	(株)共進設備	県北経営企画部	1			
363	大湊地区海岸防災林造成工事	土木工事 B	45,627,000	38,000,000	83.28%	(株)林建設	県北林務部	7	該当		低入落札
364	一般県道普代小屋瀬線芦渡の2地区道路改良工事	土木工事 B	46,517,000	40,024,000	86.04%	中村建設(株)	県北土木部	8	該当	有	
365	一般県道角ノ浜玉川線玉川地区道路舗装工事	舗装工事 A	22,900,000	21,800,000	95.20%	宮城建設(株)	県北土木部	4	該当	有	
366	一般国道395号国丹地区道路舗装補修工事	舗装工事 A	27,636,000	26,000,000	94.08%	(株)小山組	県北土木部	6			
367	主要地方道軽米種市線城内地区歩道設置工事	舗装工事 B	3,090,000	2,604,300	84.28%	(有)普代土木	県北土木部	4			低入落札
368	一般県道普代小屋瀬線普代地区道路舗装補修工事	舗装工事 A	26,163,000	25,000,000	95.55%	宮城建設(株)	県北土木部	6		有	
369	一般県道角ノ浜玉川線大谷地地区道路舗装補修工事	舗装工事 A	26,367,000	25,000,000	94.82%	宮城建設(株)	県北土木部	6		有	
370	主要地方道野田山形線大葛地区道路舗装補修工事	舗装工事 A	17,645,000	17,000,000	96.34%	宮城建設(株)	県北土木部	4			
371	主要地方道野田山形線木売内地区道路災害防除(A320)その1工事	法面処理工事	22,279,000	18,082,000	96.50%	蒲野建設(株)	県北土木部	3		有	
372	主要地方道野田山形線木売内地区道路災害防除(A320)その2工事	法面処理工事		3,418,000	96.50%	蒲野建設(株)	県北土木部	3		有	
373	二級河川田沢川筋枝成沢地区ほか河川維持修繕(河道掘削ほか)工事	土木工事 C	19,331,000	17,880,000	92.49%	(株)米内造園	県北土木部	3			
374	一般国道281号ほか二十八日町地区ほか標識修繕工事	標識設置工事	8,714,000	7,780,000	89.28%	(株)イクスル	県北土木部	10			
375	久慈港諏訪下地区野積場コンクリート舗装工事	舗装工事 A	90,851,000	86,000,000	94.66%	宮城建設(株)	県北土木部	2		有	
376	一般国道281号長内地区道路舗装補修その1工事	舗装工事 A	52,467,000	23,983,000	89.39%	宮城建設(株)	県北土木部	7		有	
377	一般国道281号長内地区道路舗装補修その2工事	舗装工事 A		22,917,000	89.39%	宮城建設(株)	県北土木部	7		有	
378	久慈港半崎地区臨港道路越波対策(その2)工事	土木工事 B	26,355,000	23,700,000	89.93%	外里建設(株)	県北土木部	4		有	

入札方式別発注工事一覧表

普通会計:条件付一般競争入札(予定価格(税込)1億円未満)

[契約締結期間]平成27年8月1日～平成27年11月30日

番号	工事名	発注業種・等級	予定価格(税抜)(円)	当初契約金額(税抜)(円)	落札率	契約業者名	所属名	応札者数	震災復興復旧	総合評価	摘要
379	一般県道明戸種市線鉄山地区道路改良(その2)工事	土木工事 A	80,947,000	59,831,000	92.00%	栄大建設(株)	県北土木部	5		有	
380	一般県道明戸種市線鉄山地区道路改良(その3)工事	土木工事 A		14,639,000	92.00%	栄大建設(株)	県北土木部	5		有	
381	主要地方道戸呂町軽米線陣内下の橋ほか橋梁補修工事	土木工事 A	77,376,000	66,620,000	86.10%	(株)アルバライフ	県北土木部	4			
382	久慈港玉の脇地区玉の脇内防波堤改良(その2)工事	土木工事 C	19,999,000	19,500,000	97.50%	宮城建設(株)	県北土木部	2		有	
383	久慈港諏訪下地区電気防食取替(その2)工事	土木工事 C	23,094,000	22,400,000	96.99%	宮城建設(株)	県北土木部	2			
384	一般県道明戸種市線種市地区道路舗装補修工事	舗装工事 A	26,772,000	25,800,000	96.37%	宮城建設(株)	県北土木部	6		有	
385	主要地方道久慈岩泉線山根地区法面防災(A045・B020)工事	法面処理工事	46,770,000	44,000,000	94.08%	畑田建設工業(株)	県北土木部	2		有	
386	二級河川川尻川筋種市地区河川改修(護岸工ほか)工事	土木工事 C	17,285,000	15,383,000	89.00%	(有)郷栄建設	県北土木部	1		有	
387	野田漁港水産業共同利用施設(物揚場改良)工事	土木工事 C	15,830,000	15,000,000	94.76%	宮城建設(株)	県北水産部	2		有	
388	種市漁港海岸高潮対策(水門自動化)工事	土木工事 A	80,342,000	78,200,000	97.33%	プレステック(株)	県北水産部	1	該当		
389	久喜漁港ほか県単維持修繕ほか標識(注意)設置工事	標識設置工事	4,601,000	3,880,000	84.33%	(株)三伸鋼機	県北水産部	8	該当		
390	久喜漁港県単災害復旧(照明灯)工事	電気設備工事	2,442,000	2,103,000	86.12%	(有)鹿糠工務店	県北水産部	2	該当		
391	ため池等整備事業大川目地区第5号工事	土木工事 A	70,983,000	70,000,000	98.62%	兼田建設(株)	県北農村整備室	3	該当	有	
392	基幹水利施設ストックマネジメント事業岩手3期地区(普代ダム)第6号工事	機械設備工事	4,477,000	4,250,000	94.93%	オヤマダエンジニアリング(株)	県北農村整備室	1			
393	基幹水利施設ストックマネジメント事業岩手3期地区(普代ダム)第8号工事	機械設備工事	4,071,000	3,950,000	97.03%	オヤマダエンジニアリング(株)	県北農村整備室	1			
394	主要地方道軽米九戸線山屋地区ほか舗装補修工事	舗装工事 A	41,641,000	35,450,000	85.13%	(株)中館建設	二戸土木センター	7			低入落札
395	主要地方道一戸山形線ほか双畑橋ほか橋梁補修工事	土木工事 C	21,041,000	17,753,000	84.37%	柴田建設(有)	二戸土木センター	2			
396	一般国道340号伊保内地区流雪溝改修工事	土木工事 C	20,290,000	18,264,000	90.01%	(有)漆田建設	二戸土木センター	1			
397	一般国道340号丸木橋地区災害防除工事	土木工事 C	11,003,000	9,572,000	86.99%	(有)北嶋工務店	二戸土木センター	3			低入あり
398	市道浄法寺川原線川原橋撤去工事	土木工事 B	40,770,000	40,700,000	99.83%	(有)エヌケイ商事	二戸土木センター	2			
399	平糠沢筋豊岡地区火山砂防(B流域溪流保全工)工事	土木工事 C	23,072,000	19,421,640	84.18%	(有)漆田建設	二戸土木センター	7			低入落札

入札方式別発注工事一覧表

普通会計:条件付一般競争入札(予定価格(税込)1億円未満)

[契約締結期間]平成27年8月1日～平成27年11月30日

番号	工事名	発注業種・等級	予定価格(税抜)(円)	当初契約金額(税抜)(円)	落札率	契約業者名	所属名	応札者数	震災復興復旧	総合評価	摘要
400	似島の沢筋 火山砂防(溪流保全工)工事	土木工事 B	30,197,000	29,900,000	99.02%	(有)駒ヶ谷建設	二戸土木センター	1		有	
401	道ノ上地区急傾斜地崩壊対策工事	土木工事 B	23,738,000	20,245,000	85.29%	(株)柴田組	二戸土木センター	3		有	
402	一般県道上斗米金田一線ほか牛間館地区ほか施設修繕工事	土木工事 C	18,046,000	15,046,000	83.38%	(有)工藤組	二戸土木センター	5			低入落札
403	一般県道二戸一戸線荒瀬橋橋梁補修工事	土木工事 A	90,487,000	80,800,000	89.29%	(株)中館建設	二戸土木センター	3		有	
404	主要地方道一戸葛巻線青刈橋橋梁補修工事	土木工事 B	28,722,000	28,721,000	100.00%	北岩手圧送(株)	二戸土木センター	1			
405	一般国道340号駒板橋橋梁補修工事	塗装工事	62,869,000	53,900,000	85.73%	(株)アルパライフ	二戸土木センター	7			低入あり
406	一般国道340号戸田地区ほか舗装補修工事	舗装工事 A	44,264,000	37,250,000	84.15%	(株)中館建設	二戸土木センター	7			低入落札
407	主要地方道八戸大野線上館地区舗装補修工事	舗装工事 A	45,391,000	38,992,100	85.90%	(株)丹野組	二戸土木センター	10		有	低入あり
408	主要地方道二戸五日市線浄法寺地区施設修繕工事	土木工事 B	40,365,000	40,295,000	99.83%	浄法寺増田建設(株)	二戸土木センター	3			
409	主要地方道二戸田子線ほか下斗米地区ほか道路照明工事	電気設備工事 B	14,558,000	12,100,000	83.12%	松館電工(株)	二戸土木センター	6			低入落札
410	一般国道395号増子内橋橋梁補強(上部工)工事	鋼橋上部工事	44,342,000	41,000,000	92.46%	ショーボンド建設(株)	二戸土木センター	3		有	低入あり
411	一般国道395号増子内橋橋梁塗装工事	塗装工事	21,392,000	17,370,000	81.20%	オーミ塗装工業(株)	二戸土木センター	5			低入落札
412	一般国道395号増子内橋橋梁補修補強工事	土木工事 B	14,674,000	14,670,000	99.97%	(有)甲斐建設	二戸土木センター	1			
413	一般国道340号山根地区歩道設置工事	土木工事 C	14,774,000	12,976,000	87.83%	(有)北嶋工務店	二戸土木センター	4			低入あり
414	一級河川金田一川筋 潰谷地地区ほか河川維持修繕工事	土木工事 C	8,140,000	6,531,500	80.24%	(有)樋口産業	二戸土木センター	4			低入落札
415	一級河川十文字川筋 枇杷掛地区ほか河川維持修繕工事	土木工事 C	6,290,000	5,050,500	80.29%	(有)樋口産業	二戸土木センター	4			低入落札
416	一級河川二ツ石川筋 出ル町地区ほか河川維持修繕工事	土木工事 C	5,733,000	4,823,000	84.13%	(有)工藤組	二戸土木センター	4			低入あり
417	一級河川平糠川筋 峠地区ほか河川維持修繕(河道掘削)工事	土木工事 C	5,588,000	4,725,000	84.56%	(有)工藤組	二戸土木センター	5			低入あり
418	中山間地域総合整備事業大清水地区第15号工事	土木工事 B	54,101,000	54,000,000	99.81%	(株)ミナミ	二戸農村整備室	2		有	
419	畑地帯総合整備事業(担い手育成型)東奥中山地区第4号工事	土木工事 C	8,888,000	7,554,800	85.00%	(有)漆田建設	二戸農村整備室	4			低入落札
420	農地整備事業(通作条件整備)上野2期地区第2号工事	土木工事 C	19,215,000	15,938,000	82.95%	(有)八紘カイハツ	二戸農村整備室	6			低入落札

入札方式別発注工事一覧表

普通会計:条件付一般競争入札(予定価格(税込)1億円未満)

[契約締結期間]平成27年8月1日～平成27年11月30日

番号	工事名	発注業種・等級	予定価格(税抜) (円)	当初契約金額(税抜) (円)	落札率	契約業者名	所属名	応札者数	震災復興復旧	総合評価	摘要
421	畑地帯総合整備事業(担い手支援型)奥中山中央地区第13号工事	土木工事 C	7,132,000	6,760,000	94.78%	柴田建設(有)	二戸農村整備室	1			

参考

契約件数	421 件
うち 復旧・復興	15 件
その他	406 件
契約金額(税抜)	9,937,996,229 円
うち 復旧・復興	894,250,000 円
その他	9,043,746,229 円
平均落札率	91.85 %
うち 復旧・復興	92.71 %
その他	91.77 %
総合評価落札方式	132 件
低入札の発生	109 件
うち 低入札落札	79 件

入札方式別発注工事一覧表

普通会計:随意契約(予定価格(税込)250万円超)

[契約締結期間]平成27年8月1日～平成27年11月30日

番号	工事名	発注業種	予定価格 (税抜) (円)	当初契約 金額(税抜) (円)	落札率	契約業者名	所属名	随意契約理由	見積 提出 者数	震災 復興 復旧	摘要
1	水門・陸間自動閉鎖システム(衛生通信系)整備工事	通信設備工事	4,457,289,000	4,455,000,000	99.95%	(株)東芝	河川課	地方自治法施行令第167条の2第1項第2号標準的な仕様の設定が困難であり、設計・施工に係る技術提案を評価し、契約の相手方とする公募型プロポーザルによる設計・施工一括選定方式による発注であるため。	1	該当	
2	大船渡市赤崎町清水仮設団地(1・2・3号棟)解体工事	建築一式工事	16,820,000	14,000,000	83.23%	日成ビルド工業(株)	建築住宅課	地方自治法施行令第167条の2第1項第5号借用中の仮設住宅用地を早期に返還し、被災者の早期住宅再建を図るため緊急に施工する必要があるため。	2	該当	
3	大船渡市大船渡町上平仮設団地解体工事	建築一式工事	53,430,000	46,200,000	86.47%	日成ビルド工業(株)	建築住宅課	地方自治法施行令第167条の2第1項第5号借用中の仮設住宅用地を早期に返還し、被災者の早期住宅再建を図るため緊急に施工する必要があるため。	3	該当	
4	大船渡市赤崎町合足仮設団地解体工事	建築一式工事	4,530,000	4,500,000	99.34%	東北ミサワホーム(株)	建築住宅課	地方自治法施行令第167条の2第1項第5号借用中の仮設住宅用地を早期に返還し、被災者の早期住宅再建を図るため緊急に施工する必要があるため。	4	該当	
5	交通信号機柱移設等工事NO. 32	電気設備工事	7,221,000	6,150,000	85.17%	南部電気工事(株)	県警交通規制課	地方自治法施行令第167条の2第1項第8号入札参加者がいなかったため。	5		
6	岩手県立盛岡農業高等学校食品製造実習棟改修工事	建築一式工事	12,050,000	11,900,000	98.76%	(有)箱崎工務店	教育企画室	地方自治法施行令第167条の2第1項第8号入札参加者がいなかったため。	5		
7	岩洞湖家族旅行村内遊具修繕工事	土木工事 造園工事	7,352,000	7,240,000	98.48%	(有)フジミ工建	観光課	地方自治法施行令第167条の2第1項第5号修繕遊具の設計等に時間を要し、冬期間の閉鎖前に施工しなければならず、工期との兼ね合いから緊急に施工する必要があるため。	3		
8	岩洞湖家族旅行村飲料水用原水取水改良工事	機械設備工事	7,656,000	5,060,000	66.09%	(有)第一エンジニアリング	観光課	地方自治法施行令第167条の2第1項第2号ろ過機の現状と課題、取水のための周辺環境に精通するなど、現に維持管理している者に施工させる必要があるため。	1		
9	八幡平山頂レストハウス防雪対策改修工事	建築一式工事	6,399,000	6,300,000	98.45%	(株)遠忠	観光課	地方自治法施行令第167条の2第1項第5号現地精査、設計に時間を要し、かつ、冬季閉鎖の前に施工しなければならず、工期との兼ね合いから緊急に施工する必要があるため。	1		
10	東京地区南青山合同公舎屋根軒先ほか修繕工事	建築一式工事	4,160,000	3,950,000	94.95%	大洋建設(株)	東京事務所	地方自治法施行令第167条の2第1項第8号入札参加者がいなかったため。	1		
11	災害公営住宅(陸前高田市脇の沢地区)新築(造成)工事	土木工事	157,109,000	157,000,000	99.93%	(株)長谷川建設	建築住宅課	地方自治法施行令第167条の2第1項第6号市が進める防災集団移転促進事業に係る造成や道路工事と一体的な施工が必要であり、当該工事の施工者に施工させることが有利であるため。	1	該当	
12	森林管理道畑福線(第1工区)県単維持補修工事	土木工事	4,639,000	4,500,000	97.00%	葛巻土建(株)	盛岡林務部	地方自治法施行令第167条の2第1項第5号急激な雪解により閉塞した排水施設等の復旧工事であり、緊急に行う必要があるため。	4		
13	一級河川岩崎川筋北矢幅地区河川改修(その3)工事	土木工事	92,266,000	71,950,000	77.98%	(株)水本	盛岡土木部	地方自治法施行令第167条の2第1項第5号8月大雨による河川の復旧工事であり、緊急に行う必要があるため。	5		
14	一般県道雫石東八幡平線赤川地区道路修繕(その2)工事	土木工事	3,537,000	2,582,000	98.95%	(有)山金組	岩手土木センター	地方自治法施行令第167条の2第1項第8号入札不調のため。	4		
15	一般県道雫石東八幡平線赤川地区道路修繕(その1)工事	土木工事		918,000	98.95%	(有)山金組	岩手土木センター	地方自治法施行令第167条の2第1項第8号入札不調のため。	4		
16	主要地方道岩手平館線苗代沢歩道橋新設(その2)工事	土木工事	15,005,000	15,000,000	99.97%	(株)遠忠	岩手土木センター	地方自治法施行令第167条の2第1項第6号工事の安全及び適正な施工確保のため、現に施工中の工事と一体で施工する必要があるため。	1		

入札方式別発注工事一覧表

普通会計:随意契約(予定価格(税込)250万円超)

[契約締結期間]平成27年8月1日～平成27年11月30日

番号	工事名	発注業種	予定価格 (税抜) (円)	当初契約 金額(税抜) (円)	落札率	契約業者名	所属名	随意契約理由	見積 提出 者数	震災 復興 復旧	摘要
17	主要地方道大更八幡平線源太清水地区雪崩予防柵修繕工事	法面処理工事	16,933,000	16,000,000	94.49%	(株)みちのくアライズ	岩手土木センター	地方自治法施行令第167条の2第1項第5号雪崩予防柵の復旧工事であり、道路の冬期間前に緊急に行う必要があるため。	2		
18	築川ダム機能補償林道根田茂左岸道路改良その2工事	土木工事	21,779,000	21,000,000	96.42%	(株)水清建設	築川ダム建設事務所	地方自治法施行令第167条の2第1項第6号工事の安全及び適正な施工確保のため、現に施工中の工事と一体で施工する必要があるため。	1		
19	築川ダム機能補償林道築川右岸改良その2工事	土木工事	34,245,000	33,500,000	97.82%	(株)水清建設	築川ダム建設事務所	地方自治法施行令第167条の2第1項第6号工事の安全及び適正な施工確保のため、現に施工中の工事と一体で施工する必要があるため。	1		
20	早池峰ダム管理修繕工事	土木工事	3,434,000	3,420,000	99.59%	(株)佐藤組	花巻土木センター	地方自治法施行令第167条の2第1項第8号入札不調のため。	10		
21	一般県道石鳥谷大迫線好地地区道路排水施設(交通遮断機)修繕工事	機械設備工事	3,112,000	3,000,000	96.40%	(株)富士電業社	花巻土木センター	地方自治法施行令第167条の2第1項第5号5月大雨による排水施設(交通遮断機)の復旧工事であり、緊急に行う必要があるため。	1		
22	早池峰ダム水温計修繕工事	通信設備工事	2,949,000	2,900,000	98.34%	(株)有電社	花巻土木センター	地方自治法施行令第167条の2第1項第2号既存設備に精通している者と契約する必要があるため。	1		
23	一級河川和賀川筋郷地区河道掘削工事	土木工事	2,565,000	2,560,000	99.81%	(株)薄井組	北上土木センター	地方自治法施行令第167条の2第1項第6号工事の安全確保及び適正な施工確保のため、現に施工中の工事と一体で施工する必要があるため。	1		
24	一般県道夏油温泉江釣子線夏油地区雪崩予防柵補修工事	法面処理工事	7,290,000	7,200,000	98.77%	(株)みちのくアライズ	北上土木センター	地方自治法施行令第167条の2第1項第6号工事の安全確保及び適正な施工確保のため、現に施工中の工事と一体で施工する必要があるため。	1		
25	一般国道107号杉名畑地区道路災害復旧(応急仮)工事	土木工事	187,338,000	187,000,000	99.82%	(株)小田島組	北上土木センター	地方自治法施行令第167条の2第1項第5号3月29日に発生した土砂崩れの応急仮復旧工事であり、緊急に行う必要があるため。	3		
26	一般国道107号横川目地区散水消雪施設修繕工事	機械設備工事	16,034,000	16,000,000	99.79%	日本地下水開発(株)	北上土木センター	地方自治法施行令第167条の2第1項第2号既存設備に精通している者と契約する必要があるため。	1		
27	湯田車庫ほか除雪機械格納庫修繕工事	建築一式工事	39,270,000	39,100,000	99.57%	(株)千葉匠建設	北上土木センター(西和賀)	地方自治法施行令第167条の2第1項第8号入札不調のため。	6		
28	一般国道343号天神橋ほか橋梁補修(その2)工事	土木工事	4,379,000	4,300,000	98.20%	小田島建設(株)	県南土木部	地方自治法施行令第167条の2第1項第6号工事の安全確保及び適正な施工確保のため、現に施工中の工事と一体で施工する必要があるため。	1		
29	市野々原地区県単治山(施設維持補修)工事	土木工事	4,564,000	4,560,000	99.91%	南部鉄工建設(有)	一関農林振興センター	地方自治法施行令第167条の2第1項第8号入札不調のため。	2		
30	一般国道456号構井田地区道路補修工事	土木工事	2,902,000	2,900,000	99.93%	(株)小山建設	千厩土木センター	地方自治法施行令第167条の2第1項第5号破損した道路横断側溝の復旧工事であり、緊急に行う必要がある、かつ、現場状況に精通している者と契約する必要があるため。	1		
31	一級河川砂鉄川筋小沼地区護岸修繕工事	土木工事	6,628,000	5,570,000	84.04%	(株)及友技建	千厩土木センター	地方自治法施行令第167条の2第1項第6号一体の構造物の構築を目的としており、前工事と密接不可分なものであるため。	1		
32	一級河川千厩川筋あま川樋門水位データ遠隔監視システム工事	通信設備工事	23,182,000	22,000,000	94.90%	日本無線(株)	千厩土木センター	地方自治法施行令第167条の2第1項第2号既存設備に精通している者と契約する必要があるため。	1		

入札方式別発注工事一覧表

普通会計:随意契約(予定価格(税込)250万円超)

[契約締結期間]平成27年8月1日～平成27年11月30日

番号	工事名	発注業種	予定価格 (税抜) (円)	当初契約 金額(税抜) (円)	落札率	契約業者名	所属名	随意契約理由	見積 提出 者数	震災 復興 復旧	摘要
33	一級河川砂鉄川筋松川 地区非常用発電機設置 工事	機械設備工 事	30,776,000	30,700,000	99.75%	日本自動機工 (株)	千厩土 木セン ター	地方自治法施行令第167条の2第1項第2号 既存設備に精通している者と契約する必要が あるため。	1		
34	大船渡漁港災害復旧 (23災第675号その1) 工事	土木工事	27,194,000	27,100,000	99.65%	(株)佐賀組	大船渡 水産振 興セン ター	地方自治法施行令第167条の2第1項第6号 工事の安全確保及び適正な施工確保のため、 現に施工中の工事と一体で施工する必要がある ため。	1	該当	
35	大船渡漁港漁港機能復 旧(用地その1)工事	土木工事	13,680,000	13,500,000	98.68%	(株)菊池組	大船渡 水産振 興セン ター	地方自治法施行令第167条の2第1項第6号 工事の安全確保及び適正な施工確保のため、 現に施工中の工事と一体で施工する必要がある ため。	1	該当	
36	長部漁港災害復旧(23 災第517号その6)工 事	土木工事	19,497,000	19,300,000	98.99%	池田建設(株)	大船渡 水産振 興セン ター	地方自治法施行令第167条の2第1項第6号 工事の安全確保及び適正な施工確保のため、 現に施工中の工事と一体で施工する必要がある ため。	1	該当	
37	越喜来漁港漁港機能復 旧(用地その3)工事	土木工事	25,770,000	25,600,000	99.34%	(株)佐賀組	大船渡 水産振 興セン ター	地方自治法施行令第167条の2第1項第6号 工事の安全確保及び適正な施工確保のため、 現に施工中の工事と一体で施工する必要がある ため。	1	該当	
38	六ヶ浦漁港水産生産基 盤整備(臨港道路)工事	土木工事	12,735,000	11,800,000	92.66%	(株)佐賀組	大船渡 水産振 興セン ター	地方自治法施行令第167条の2第1項第6号 工事の安全確保及び適正な施工確保のため、 現に施工中の工事と一体で施工する必要がある ため。	1	該当	
39	長部漁港漁港機能復 旧(用地その7)工事	土木工事	9,089,000	9,080,000	99.90%	池田建設(株)	大船渡 水産振 興セン ター	地方自治法施行令第167条の2第1項第6号 工事の安全確保及び適正な施工確保のため、 現に施工中の工事と一体で施工する必要がある ため。	1	該当	
40	六ヶ浦漁港災害復旧(23 災第405号臨港道路) 工事	土木工事	16,274,000	16,200,000	99.55%	高惣建設(株)	大船渡 水産振 興セン ター	地方自治法施行令第167条の2第1項第6号 工事の安全確保及び適正な施工確保のため、 現に施工中の工事と一体で施工する必要がある ため。	1	該当	
41	門の浜漁港漁港機能復 旧(用地その3)工事	土木工事	64,864,000	64,400,000	99.28%	(株)佐賀組	大船渡 水産振 興セン ター	地方自治法施行令第167条の2第1項第6号 工事の安全確保及び適正な施工確保のため、 現に施工中の工事と一体で施工する必要がある ため。	1	該当	
42	門の浜漁港海岸災害復 旧(23災第559号防潮 堤その5)工事	土木工事	29,037,000	29,000,000	99.87%	(株)佐賀組	大船渡 水産振 興セン ター	地方自治法施行令第167条の2第1項第6号 工事の安全確保及び適正な施工確保のため、 現に施工中の工事と一体で施工する必要がある ため。	1	該当	
43	高田松原地区林地荒廃 防止施設災害復旧(その 2)工事	土木工事	439,895,000	353,445,000	99.46%	(株)佐武建設	大船渡 農林振 興セン ター	地方自治法施行令第167条の2第1項第6号 工事の安全確保及び適正な施工確保のため、 現に施工中の工事と一体で施工する必要がある ため。	3	該当	
44	高田松原地区林地荒廃 防止施設災害復旧(その 1)工事	土木工事		84,055,000	99.46%	(株)佐武建設	大船渡 農林振 興セン ター	地方自治法施行令第167条の2第1項第6号 工事の安全確保及び適正な施工確保のため、 現に施工中の工事と一体で施工する必要がある ため。	3	該当	
45	農地海岸保全施設災害 復旧事業小友地区第2 号工事	機械設備工 事	19,994,000	19,000,000	95.03%	丸島産業(株)	大船渡 農村整 備室	地方自治法施行令第167条の2第1項第5号 震災による復旧・復興工事及び関連工事であり、 防潮堤工事との工程調整から、速やかな着 工が必要であるため。	1	該当	
46	農地等災害復旧事業 小友浦地区 排水路第2 号工事	土木工事	74,982,000	73,000,000	97.36%	(株)匠建設	大船渡 農村整 備室	地方自治法施行令第167条の2第1項第5号 震災による復旧・復興工事及び関連工事であり、 防潮堤工事との工程調整から、速やかな着 工が必要であるため。	2	該当	
47	一般国道283号板沢地 区道路舗装工事	舗装工事	2,459,000	2,400,000	97.60%	松田建設(株)	遠野土 木セン ター	地方自治法施行令第167条の2第1項第6号 工事の安全確保及び適正な施工確保のため、 現に施工中の工事と一体で施工する必要がある ため。	1		
48	一般国道340号立丸峠 地区道路改築(第4号函 渠工ほか)工事	土木工事	76,062,000	76,000,000	99.92%	佐藤工業(株)	遠野土 木セン ター	地方自治法施行令第167条の2第1項第6号 工事の安全確保及び適正な施工確保のため、 現に施工中の工事と一体で施工する必要がある ため。	3		

入札方式別発注工事一覧表

普通会計:随意契約(予定価格(税込)250万円超)

[契約締結期間]平成27年8月1日～平成27年11月30日

番号	工事名	発注業種	予定価格 (税抜) (円)	当初契約 金額(税抜) (円)	落札率	契約業者名	所属名	随意契約理由	見積 提出 者数	震災 復興 復旧	摘要
49	一般国道283号関谷地区ほか無散水消融雪施設修繕工事	機械設備工事	9,532,000	9,400,000	98.62%	日本地下水開発(株)	遠野土木センター	地方自治法施行令第167条の2第1項第2号既存設備に精通している者と契約するため。	1		
50	一般国道340号立丸峠地区道路改築工事	土木工事	21,994,000	21,800,000	99.12%	(株)かばら	遠野土木センター	地方自治法施行令第167条の2第1項第6号工事の安全確保及び適正な施工確保のため、現に施工中の工事と一体で施工するため。	1		
51	花露辺の沢(2)地区砂防堰堤築造工事	土木工事	43,948,000	43,900,000	99.89%	山崎建設(株)	沿岸土木部	地方自治法施行令第167条の2第1項第8号入札不調のため。	1	該当	
52	一般県道吉里吉里釜石線室浜地区道路災害防除(その3)工事	土木工事	5,562,000	5,550,000	99.78%	(株)小田島組	沿岸土木部	地方自治法施行令第167条の2第1項第6号工事の安全確保及び適正な施工確保のため、現に施工中の工事と一体で施工するため。	1	該当	
53	一般県道唐丹日頃市線荒川地区道路改良(その2)工事	土木工事	27,255,000	27,000,000	99.06%	(株)武山建設	沿岸土木部	地方自治法施行令第167条の2第1項第6号工事の安全確保及び適正な施工確保のため、現に施工中の工事と一体で施工するため。	1	該当	
54	釜石港須賀地区港湾災害復旧(23災123号)その2工事	舗装工事	158,487,000	135,000,000	85.18%	日本道路(株)	沿岸土木部	地方自治法施行令第167条の2第1項第5号被災沈下した臨港道路の嵩上げ工事であり、緊急に行う必要があるため。	3	該当	
55	一般県道吉里吉里釜石線室浜の2地区道路改良(その3)工事	土木工事	27,888,000	26,000,000	93.23%	(株)三共建設	沿岸土木部	地方自治法施行令第167条の2第1項第6号工事の安全確保及び適正な施工確保のため、現に施工中の工事と一体で施工するため。	1	該当	
56	箱崎漁港災害復旧(23災県639号臨港道路その2)工事	土木工事	24,192,000	24,000,000	99.21%	(株)山長建設	沿岸水産部	地方自治法施行令第167条の2第1項第6号工事の安全確保及び適正な施工確保のため、現に施工中の工事と一体で施工するため。	1	該当	
57	箱崎漁港便所復旧工事	建築一式工事	24,500,000	24,500,000	100.00%	(株)山長建設	沿岸水産部	地方自治法施行令第167条の2第1項第6号工事の安全確保及び適正な施工確保のため、現に施工中の工事と一体で施工するため。	1	該当	
58	両石漁港海岸災害復旧(23災県第550号防潮堤その3)工事	土木工事	9,795,000	9,600,000	98.01%	(株)及川工務店	沿岸水産部	地方自治法施行令第167条の2第1項第6号工事の安全確保及び適正な施工確保のため、現に施工中の工事と一体で施工するため。	1	該当	
59	吉里吉里漁港災害復旧(23災県第426号船揚場その2)工事	土木工事	41,435,000	41,300,000	99.67%	(株)佐賀組	沿岸水産部	地方自治法施行令第167条の2第1項第6号工事の安全確保及び適正な施工確保のため、現に施工中の工事と一体で施工するため。	1	該当	
60	小白浜漁港機能強化(用地その5)工事	土木工事	8,299,000	8,200,000	98.81%	(株)及川工務店	沿岸水産部	地方自治法施行令第167条の2第1項第6号工事の安全確保及び適正な施工確保のため、現に施工中の工事と一体で施工するため。	1	該当	
61	根浜地区林地荒廃防止施設災害復旧(その4)工事	土木工事	89,611,000	89,500,000	99.88%	(株)山長建設	沿岸農林部	地方自治法施行令第167条の2第1項第6号工事の安全確保及び適正な施工確保のため、現に施工中の工事と一体で施工するため。	1	該当	
62	一般国道340号(仮称)和井内3号橋ほか1橋橋梁下部工工事	土木工事	227,425,000	199,900,000	87.90%	刈屋建設(株)	宮古土木セン	地方自治法施行令第167条の2第1項第8号入札不調のため。	2	該当	
63	津軽石川水門遠隔操作設備修繕工事	通信設備工事	2,719,000	2,400,000	88.27%	富士通(株)	宮古土木センター	地方自治法施行令第167条の2第1項第2号当該設備を熟知している者でなければ施工することができないため。	1		
64	宮古港海岸藤の川地区防潮堤その2工事	土木工事	287,584,000	287,500,000	99.97%	(株)佐賀組	宮古土木センター	地方自治法施行令第167条の2第1項第8号入札不調のため。	1	該当	

入札方式別発注工事一覧表

普通会計:随意契約(予定価格(税込)250万円超)

[契約締結期間]平成27年8月1日～平成27年11月30日

番号	工事名	発注業種	予定価格 (税抜) (円)	当初契約 金額(税抜) (円)	落札率	契約業者名	所属名	随意契約理由	見積 提出 者数	震災 復興 復旧	摘要
65	一般県道千徳花輪線田鎖地区ほか側溝設置工事	土木工事	8,819,000	8,802,000	99.81%	(株)伊藤礦業所	宮古土木センター	地方自治法施行令第167条の2第1項第8号入札不調のため。	1		
66	主要地方道紫波江繋線江繋地区排水路改修工事	土木工事	9,725,000	9,700,000	99.74%	(有)西澤組	宮古土木センター	地方自治法施行令第167条の2第1項第8号入札不調のため。	1		
67	高浜地区海岸災害復旧(23災597号)その4工事	土木工事	72,186,000	69,000,000	95.59%	樋下建設(株)	宮古土木センター	地方自治法施行令第167条の2第1項第6号工事の安全確保及び適正な施工確保のため、現に施工中の工事と一体で施工する必要があるため。	1	該当	
68	一般県道宮古山田線豊間根地区道路改良工事	土木工事	4,785,000	4,400,000	91.95%	(株)佐々木組	宮古土木センター	地方自治法施行令第167条の2第1項第5号地権者が使用を始める3月までに完成させる必要があるため。	1	該当	
69	二級河川田代川筋川向地区河川災害復旧(23災661号)水門管理橋工事	土木工事	139,729,000	139,700,000	99.98%	(株)ピーエス三菱	宮古土木センター	地方自治法施行令第167条の2第1項第6号工事の安全確保及び適正な施工確保のため、現に施工中の工事と一体で施工する必要があるため。	2	該当	
70	宮古港日立浜地区日立浜-2.0m物揚場災害復旧(23災65号)工事	土木工事	104,171,000	104,100,000	99.93%	(株)森本組	宮古土木センター	地方自治法施行令第167条の2第1項第6号工事の安全確保及び適正な施工確保のため、現に施工中の工事と一体で施工する必要があるため。	1	該当	
71	宮古港藤原地区藤原ふ頭保安設備単災害復旧(電気設備)工事	電気設備工事	9,122,000	9,000,000	98.66%	(株)横川目電業	宮古土木センター	地方自治法施行令第167条の2第1項第6号完了済の工事と密接不可分な関係にある工事であるため。	1	該当	
72	市道北部環状線山口の9地区道路改良工事	土木工事	302,386,000	265,000,000	87.64%	(株)高光建設	宮古土木センター	地方自治法施行令第167条の2第1項第5号震災による復興関連道路の工事であり、緊急に行う必要があるため。	6	該当	
73	大浦漁港災害復旧(23災県469号岸壁)工事	土木工事	105,550,000	98,000,000	92.85%	大坂建設(株)	宮古水産振興センター	地方自治法施行令第167条の2第1項第6号工事の安全確保及び適正な施工確保のため、現に施工中の工事と一体で施工する必要があるため。	1	該当	
74	重茂漁港単災害復旧(構造物撤去工)工事	土木工事	19,349,000	19,300,000	99.75%	(株)佐賀組	宮古水産振興センター	地方自治法施行令第167条の2第1項第6号工事の安全確保及び適正な施工確保のため、現に施工中の工事と一体で施工する必要があるため。	1	該当	
75	島の越漁港漁港施設機能強化(人工地盤下部工その2)工事	土木工事	128,922,000	128,800,000	99.91%	(株)タカヤ	宮古水産振興センター	地方自治法施行令第167条の2第1項第6号工事の安全確保及び適正な施工確保のため、現に施工中の工事と一体で施工する必要があるため。	1	該当	
76	農用地災害復旧関連区画整理事業宮古地区(摂待工区)第5号工事	土木工事	4,057,000	4,050,000	99.83%	菱和建設(株)	宮古農林振興センター	地方自治法施行令第167条の2第1項第8号入札不調のため。	1	該当	
77	二級河川小本川筋小本地区堤防築造(その4)工事	土木工事	101,611,000	101,000,000	99.40%	小野新建設(株)	岩泉土木センター	地方自治法施行令第167条の2第1項第6号工事の安全確保及び適正な施工確保のため、現に施工中の工事と一体で施工する必要があるため。	1	該当	
78	一般国道340号押角峠地区橋梁ほか工事	土木工事	220,338,000	197,000,000	89.41%	(株)畑中組	岩泉土木センター	地方自治法施行令第167条の2第1項第5号震災による復旧・復興工事及び関連工事であり、速やかな着工が必要であるため。	3	該当	
79	一般県道野田長内線小袖～大尻地区道路改良(その4)工事	土木工事	83,199,000	77,644,000	99.76%	畑田建設工業(株)	県北土木部	地方自治法施行令第167条の2第1項第5号震災による復興関連道路工事であり、緊急に行う必要があるため。	6	該当	
80	一般県道野田長内線小袖～大尻地区防波壁工事	土木工事		5,356,000	99.76%	畑田建設工業(株)	県北土木部	地方自治法施行令第167条の2第1項第5号震災による復興関連道路工事に付随する工事であり、緊急に行う必要があるため。	6	該当	

入札方式別発注工事一覧表

普通会計:随意契約(予定価格(税込)250万円超)

[契約締結期間]平成27年8月1日～平成27年11月30日

番号	工事名	発注業種	予定価格(税抜)(円)	当初契約金額(税抜)(円)	落札率	契約業者名	所属名	随意契約理由	見積提出者数	震災復興復旧	摘要
81	二級河川久慈川筋長内町地区築堤護岸改築(その4)工事	土木工事	68,434,000	68,000,000	99.37%	宮城建設(株)	県北土木部	地方自治法施行令第167条の2第1項第5号震災による河川堤防の嵩上げ工事であり、緊急に行う必要があるため。	1	該当	
82	広内地区急傾斜地崩壊対策(落石防護柵設置)工事	土木工事	6,650,000	6,600,000	99.25%	宮城建設(株)	県北土木部	地方自治法施行令第167条の2第1項第6号工事の安全確保及び適正な施工確保のため、現に施工中の工事と一体で施工する必要があるため。	1		
83	主要地方道野田山形線野田地区復興関連道路改良(その8)工事	土木工事	413,802,000	258,176,000	99.81%	鹿島建設(株)	県北土木部	地方自治法施行令第167条の2第1項第2号適正な施工確保のため、先行する関連工事の施工業者に施行させる必要があるため。	1	該当	
84	主要地方道野田山形線野田地区復興関連道路改良(その7)工事	土木工事		154,824,000	99.81%	鹿島建設(株)	県北土木部	地方自治法施行令第167条の2第1項第2号適正な施工確保のため、先行する関連工事の施工業者に施行させる必要があるため。	1	該当	
85	一般県道角ノ浜玉川線玉川地区橋梁上部工工事	プレストレスト・コンクリート工事	59,051,000	51,079,000	86.50%	(株)ピーエス三菱	県北土木部	地方自治法施行令第167条の2第1項第5号震災による復興関連事業における橋梁工事であり、緊急に行う必要があるため。	7	該当	
86	一般県道八木港線八木地区道路改良舗装工事	土木工事	153,679,000	153,000,000	99.56%	(株)丹野組	県北土木部	地方自治法施行令第167条の2第1項第5号震災による復興関連道路工事であり、緊急に行う必要があるため。	1	該当	
87	一般県道安家玉川線下安家地区道路改良(その4)工事	土木工事	75,633,000	73,000,000	96.52%	宮城建設(株)	県北土木部	地方自治法施行令第167条の2第1項第5号震災による復興関連道路工事であり、緊急に行う必要があるため。	10	該当	
88	主要地方道野田山形線野田地区復興関連道路改良(その9)工事	土木工事	130,387,000	113,230,000	86.84%	畑田建設工業(株)	県北土木部	地方自治法施行令第167条の2第1項第5号震災による復興関連道路工事であり、緊急に行う必要があるため。	7	該当	
89	織詰地区県単治山(施設維持補修)工事	法面処理工事	2,529,000	2,400,000	94.90%	北岩手圧送(株)	二戸農林林務室	地方自治法施行令第167条の2第1項第6号工事の安全確保及び適正な施工確保のため、現に施工中の工事と一体で施工する必要があるため。	1		
90	復興基盤総合整備事業小友地区第13号工事	土木工事	12,236,000	12,200,000	99.71%	公益社団法人岩手県農業公社	大船渡農村整備室	地方自治法施行令第167条の2第1項第2号企画競争による公募により選定された契約予定人との契約であるため。	1	該当	
91	鷹生ダムエレベーター戸開走行保護装置・耐震対策工事	機械設備工事	8,240,000	8,000,000	97.09%	シンドラーエレベータ(株)	大船渡土木センター	地方自治法施行令第167条の2第1項第2号既存設備に精通している者と契約するため。	1		
92	金浜地区海岸高潮対策(防潮堤)工事	土木工事	132,742,000	132,000,000	99.44%	大豊建設(株)	宮古土木センター	地方自治法施行令第167条の2第1項第6号工事の安全確保及び適正な施工確保のため、現に施工中の工事と一体で施工する必要があるため。	1	該当	
93	小本港小本浜地区浮標設置工事	土木工事	2,962,000	2,800,000	94.53%	宮城建設(株)	岩泉土木センター	地方自治法施行令第167条の2第1項第5号港湾施設を安全のため、早急な実施が必要であるため。	1		

参考

契約件数	93件
うち 復旧・復興	54件
その他	39件
契約金額(税抜)	9,269,551,000円
うち 復旧・復興	8,581,989,000円
その他	687,562,000円
平均落札率	97.79%
うち 復旧・復興	97.97%
その他	95.58%

随意契約理由	自治令第167条の2第1項第2号	12件 (12.9%)	性質が競争入札に適さない
	自治令第167条の2第1項第5号	25件 (26.9%)	緊急の必要により競争入札に付することが出来ない
	自治令第167条の2第1項第6号	42件 (45.2%)	競争入札に付することが不利
	自治令第167条の2第1項第8号	14件 (15.1%)	競争入札に付し入札者がいない

入札方式別発注工事一覧表

資料No 3

特別会計(医療局):条件付一般競争入札(予定価格(税込)1億円以上)

[契約締結期間]平成27年8月1日~平成27年11月30日

番号	工事名	発注業種・等級	予定価格(税抜) (円)	当初契約金額(税抜) (円)	落札率	契約業者名	所属名	応札者数	震災復興復旧	総合評価	摘要
1	岩手県立磐井病院救急他増築及び改修(建築)工事	建築一式工事 A	412,400,000	412,300,000	99.98%	(株)平野組	医療局	1			
2	岩手県立磐井病院救急他増築及び改修(機械設備)工事	管設備工事 A	264,000,000	238,300,000	90.27%	(株)永沢水道工業	医療局	2			低入落札
3	旧岩手県立花巻厚生病院等解体及び土壌汚染対策工事	建築一式工事 A	1,399,000,000	1,229,790,000	87.90%	樋下建設(株)	医療局	6			低入落札

参考

契約件数	3件
うち 復旧・復興	0件
その他	3件
契約金額(税抜)	1,880,390,000円
うち 復旧・復興	0円
その他	1,880,390,000円
平均落札率	90.60%
うち 復旧・復興	#DIV/0!
その他	90.60%
総合評価落札方式	0件
低入札の発生	2件
うち 低入札落札	2件

入札方式別発注工事一覧表

特別会計(医療局):条件付一般競争入札(予定価格(税込)1億円未満)

[契約締結期間]平成27年8月1日～平成27年11月30日

番号	工 事 名	発注業種 ・ 等級	予定価格 (税抜) (円)	当初契約金額 (税抜) (円)	落札率	契約業者名	所属名	応 札 者 数	震 災 復 興 復 旧	総 合 評 価	摘 要
1	岩手県立磐井病院救急他増 築及び改修(電気設備)工事	電気設備 工事 A	66,550,000	63,300,000	95.12%	(株)金澤電気工業所	医療局	1			
2	岩手県立中央病院トイレ改修 (その2)工事	管設備工 事 A	26,300,000	26,000,000	98.86%	(株)高設	医療局	1			

参考

契約件数	2 件
うち 復旧・復興	0 件
その他	2 件
契約金額(税抜)	89,300,000 円
うち 復旧・復興	0 円
その他	89,300,000 円
平均落札率	96.18 %
うち 復旧・復興	#DIV/0!
その他	96.18 %
総合評価落札方式	0 件
低入札の発生	0 件
うち 低入札落札	0 件

入札方式別発注工事一覧表

特別会計(企業局): 随意契約(予定価格(税込)250万円超)

[契約締結期間]平成27年8月1日~平成27年11月30日

番号	工事名	発注業種	予定価格 (税抜) (円)	当初契約金額 (税抜) (円)	落札率	契約業者名	所属名	随意契約理由	見積 提出 者数	震災 復興 復旧	摘要
1	岩手県立宮古病院リハビリ室改修工事	建築一式工事	12,760,000	12,700,000	99.53%	陸中建設(株)	医療局	地方公営企業法施行令第21条の14第1項第8号 競争入札に付したものの応札者が無く、工事の早期完成が必要であるため。	1		

参考

契約件数	1 件
うち 復旧・復興	0 件
その他	1 件
契約金額(税抜)	12,700,000 円
うち 復旧・復興	0 円
その他	12,700,000 円
平均落札率	99.53 %
うち 復旧・復興	#DIV/0!
その他	99.53 %

随意契約理由	公企業令第21条の14第1項第2号	0 件 (0.0%)	性質が競争入札に適さない
	公企業令第21条の14第1項第5号	0 件 (0.0%)	緊急の必要により競争入札に付することが出来ない
	公企業令第21条の14第1項第6号	0 件 (0.0%)	競争入札に付することが不利
	公企業令第21条の14第1項第8号	1 件 (100.0%)	競争入札に付し入札者がいない

入札方式別発注工事一覧表

資料No 4

特別会計(企業局):条件付一般競争入札(予定価格(税込)1億円以上)

[契約締結期間]平成27年8月1日~平成27年11月30日

番号	工 事 名	発注業種・等級	予定価格(税抜)(円)	当初契約金額(税抜)(円)	落札率	契約業者名	所属名	応札者数	震災復興復旧	総合評価	摘 要
1	第一北上中部工業用水道(北上工水)配水管更新(Ⅰ-Ⅱ工区)ほか工事	土木工事 A	139,897,000	118,630,000	84.80%	岩手基礎工業(株)	企業局	4			低入落札

参考

契約件数	1 件
うち 復旧・復興	0 件
その他	1 件
契約金額(税抜)	118,630,000 円
うち 復旧・復興	0 円
その他	118,630,000 円
平均落札率	84.80 %
うち 復旧・復興	#DIV/0!
その他	84.80 %
総合評価落札方式	0 件
低入札の発生	1 件
うち 低入札落札	1 件

入札方式別発注工事一覧表

特別会計(企業局):条件付一般競争入札(予定価格(税込)1億円未満)

[契約締結期間]平成27年8月1日～平成27年11月30日

番号	工事名	発注業種・等級	予定価格(税抜) (円)	当初契約金額(税抜) (円)	落札率	契約業者名	所属名	応札者数	震災復興 復旧	総合評価	摘要
1	北ノ又第二発電所 赤川取水堰堤護岸河床災害復旧ほか工事	土木工事 C	13,577,000	12,900,000	95.01%	高橋建設(株)	企業局	2			
2	北ノ又発電所ほか 取水口管理用道路災害復旧ほか工事	土木工事 B	40,893,000	40,480,000	98.99%	高橋重機(株)	企業局	3			
3	松川発電所 本館建屋補修ほか工事	建築一式工事 B・C	22,170,000	22,100,000	99.68%	(資)高福組	企業局	1			
4	第一北上中部工業用水道(第三工水)PAC・NaOH電磁流量計更新工事	通信設備工事	4,312,000	4,287,000	99.42%	(株)アイエムアイ	企業局	1			
5	金ヶ崎ろ過施設(第一期)ろ過ポンプほか補修工事	機械設備工事	11,286,000	10,830,000	95.96%	(有)高鉄工業	企業局	2			
6	第二北上中部工業用水道 3池機械設備補修工事	機械設備工事	24,574,000	23,000,000	93.59%	日立造船(株)	企業局	1			

参考

契約件数	6 件
うち 復旧・復興	0 件
その他	6 件
契約金額(税抜)	113,597,000 円
うち 復旧・復興	0 円
その他	113,597,000 円
平均落札率	97.25 %
うち 復旧・復興	#DIV/0!
その他	97.25 %
総合評価落札方式	0 件
低入札の発生	0 件
うち 低入札落札	0 件

入札方式別発注工事一覧表

特別会計(企業局): 随意契約(予定価格(税込)250万円超)

[契約締結期間]平成27年8月1日～平成27年11月30日

番号	工事名	発注業種	予定価格 (税抜) (円)	当初契約金額 (税抜) (円)	落札率	契約業者名	所属名	随意契約理由	見積 提出 者数	震災 復興 復旧	摘要
1	稲庭高原風力発電所 2号BTB装置ほか補修工事	電気設備工事	11,169,000	11,000,000	98.49%	JFEエンジニアリング(株)	企業局	地方公営企業法施行令第21条の14第1項第2号 重要な装置の補修であり、構造等に精通している設置業者でなければ施工できないため。	1		
2	北上ろ過施設PAC貯留槽補修工事	機械設備工事	2,511,000	2,500,000	99.56%	オルガノプラントサービス(株)	企業局	地方公営企業法施行令第21条の14第1項第2号 設備の構造・諸元・機能を熟知している設置業者でなければ施工できないため。	1		
3	金ヶ崎ろ過施設(第一期)計装盤更新工事	電気設備工事	20,532,000	20,500,000	99.84%	日立造船(株)	企業局	地方公営企業法施行令第21条の14第1項第2号 設備の構造・諸元・機能を熟知している設置業者でなければ施工できないため。	1		
4	御所発電所 ガス絶縁開閉装置及び主要変圧器更新工事	電気設備工事	182,045,000	180,000,000	99.87%	三菱電機(株)東北支社	企業局	地方公営企業法施行令第21条の14第1項第2号 更新機器並びにその周辺機器の構造・機能を熟知している設置業者でなければ施工できないため。	1		
5	第二北上中部工業用水道ほか水質発信器補修工事及び原水ろ過水Ph計更新工事	電気設備工事	3,251,000	3,200,000	98.43%	東北計測サービス(株)	企業局	地方公営企業法施行令第21条の14第1項第2号 設備の構造・諸元・機能を熟知している業者でなければ施工できないため。	1		
6	胆沢第二発電所堰堤制水門シーカバー補修工事	鋼工作物工事	3,806,000	3,800,000	99.84%	マルケイ建設(株)	企業局	地方公営企業法施行令第21条の14第1項第5号 条件付一般競争参加者なく、早期に工事着手が必要であり随契へ移行。	1		

参考

契約件数	6件
うち 復旧・復興	0件
その他	6件
契約金額(税抜)	221,000,000円
うち 復旧・復興	0円
その他	221,000,000円
平均落札率	98.96%
うち 復旧・復興	#DIV/0!
その他	98.96%

随意契約理由	公企業令第21条の14第1項第2号	5件 (83.3%)	性質が競争入札に適さない
	公企業令第21条の14第1項第5号	1件 (16.7%)	緊急の必要により競争入札に付することが出来ない
	公企業令第21条の14第1項第6号	0件 (0.0%)	競争入札に付することが不利
	公企業令第21条の14第1項第8号	0件 (0.0%)	競争入札に付し入札者がいない

入札の取止め状況について

資料 No 6

<全工事種別>

※入札情報公開サービスの検索結果による。(医療局、企業局除く)

※取止め件数は、手続き誤りによるものを除く。

(開札月別)

開札月	発注件数	取止め件数	取止め発生率
4月	28	4	14%
5月	35	3	9%
6月	106	3	3%
7月	143	12	8%
8月	124	9	7%
9月	178	18	10%
10月	136	28	21%
11月	115	14	12%
12月	62	9	15%
1月			
2月			
3月			
計	927	100	11%

(工種別)

工事種別	発注件数	取止め件数	取止め発生率
土木	445	56	13%
建築一式	65	20	31%
電気設備	61	4	7%
管設備	35	2	6%
舗装	148	3	2%
その他	173	15	9%
合計	927	100	11%

(金額別)

予定価格(税込)	発注件数	取止め件数	取止め発生率
2,500万円未満	421	53	13%
2,500万円以上5,000万円未満	229	21	9%
5,000万円以上1億円未満	118	14	12%
1億円以上	159	12	8%
合計	927	100	11%

【取止め理由】

理由	取止め件数
申請なし	58
入札者なし	34
その他	8
合計	100

(参考)

開札月	発注件数	取止め件数	取止め発生率	H27.12末時点未契約件数
H22年度	1,443	43	3%	
H23年度	1,567	139	9%	
H24年度	1,651	203	12%	0
H25年度	1,386	297	21%	3
H26年度	1,304	272	21%	4

※H22・23追跡調査未実施。H25年度未契約案件は全てH26年度未契約案件と重複している。

取止め発生率

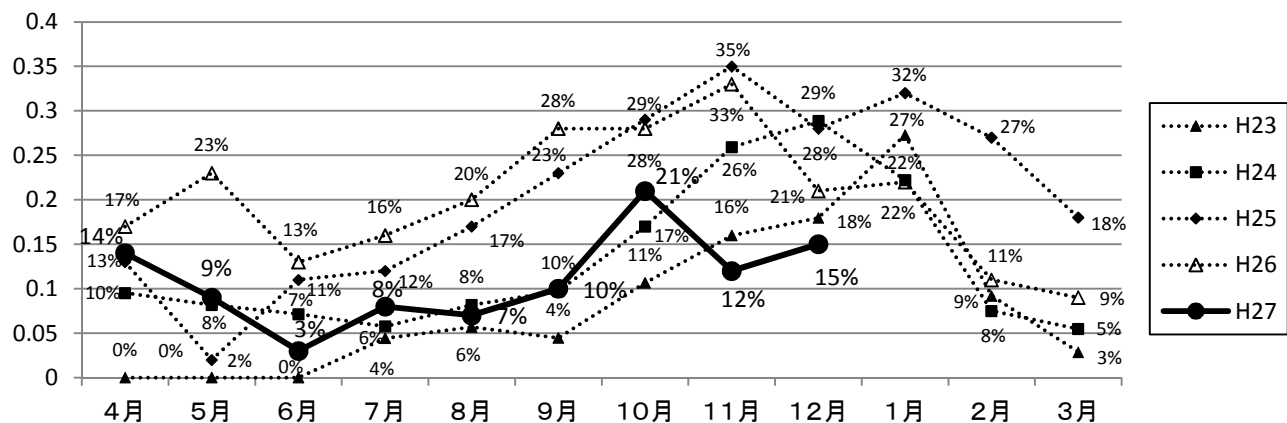

普通会計

(単位: 件、千円、%)

年度	入札方式	区分	件数	予定価格計(税抜)	契約額計(税抜)	平均落札率	(前年度比)	
27	一般競争入札	震災復旧・復興工事	8	28,021,903	25,350,566	90.5		
		その他	1	5,340,000	5,290,000	99.1		
		計	9	33,361,903	30,640,566	91.8	(+ 0.1)	
	条件付一般競争入札	1億円以上	震災復旧・復興工事	70	31,356,835	28,606,663	91.2	
			その他	51	12,736,784	11,611,593	91.2	
			計	121	44,093,619	40,218,256	91.2	(- 2.2)
		5千万円以上～1億円未満	震災復旧・復興工事	12	819,799	772,286	94.2	
			その他	87	5,691,921	5,194,296	91.3	
			計	99	6,511,720	5,966,582	91.6	(- 0.4)
		5千万円未満	震災復旧・復興工事	24	634,067	585,764	92.4	
			その他	496	9,947,840	9,088,405	91.4	
			計	520	10,581,907	9,674,169	91.4	(- 1.0)
		小計	震災復旧・復興工事	106	32,810,701	29,964,713	91.3	
			その他	634	28,376,545	25,894,293	91.3	
			計	740	61,187,246	55,859,006	91.3	(- 1.8)
	随意契約	震災復旧・復興工事	72	9,086,785	8,824,641	97.1		
		その他	108	1,921,868	1,754,992	91.3		
		計	180	11,008,653	10,579,633	96.1	(- 1.4)	
	合計	震災復旧・復興工事	186	69,919,389	64,139,919	91.7		
		その他	743	35,638,413	32,939,286	92.4		
計		929	105,557,802	97,079,205	92.0	(- 1.2)		
26	一般競争入札		15	56,972,927	52,216,764	91.7		
	条件付一般競争入札(1億円以上)		240	77,733,094	72,616,002	93.4		
	条件付一般競争入札(5千万円以上～1億円未満)		163	10,892,271	10,021,012	92.0		
	条件付一般競争入札(5千万円未満)		609	12,123,182	11,204,937	92.4		
	条件付小計		1,012	100,748,547	93,841,950	93.1		
	随意契約		401	21,390,498	20,853,303	97.5		
	合計		1,428	179,111,972	166,912,017	93.2		

注1) 本表は、県営建設工事のうち普通会計分を集計したものである。

注2) 合併入札は、1件として計上している。

注3) 予定価格計及び契約額計は、入札方式ごとに集計した額を千円未満四捨五入した額であり、合計とは一致しない。

注4) 平均落札率は、入札方式ごとに契約額計を予定価格計で除し、小数点第2位を四捨五入したものである。

注5) 平成27年度の数値は、平成27年4月1日から平成27年11月30日までの落札決定日ペースで整理している。

平成27年度県営建設工事入札方式別落札率データ(業種別)

普通会計

(単位:件、千円、%)

	入札方式	件数	予定価格計(税抜)	契約額計(税抜)	平均落札率	(前年度)
土木工事	一般競争入札	8	28,021,903	25,350,566	90.5	(92.3)
	条件付(1億円以上)	77	28,729,970	26,377,427	91.8	(94.5)
	条件付(5千万円～1億円)	50	3,334,815	3,107,744	93.2	(93.9)
	条件付(5千万円未満)	212	4,231,086	4,006,916	94.7	(96.0)
	条件付小計	339	36,295,871	33,492,087	92.3	(94.6)
	随意契約	113	5,490,240	5,212,911	94.9	(97.1)
	計	460	69,808,014	64,055,564	91.8	(94.1)
建築工事	一般競争入札	1	5,340,000	5,290,000	99.1	(96.4)
	条件付(1億円以上)	9	6,329,000	5,655,740	89.4	(95.6)
	条件付(5千万円～1億円)	7	478,580	431,041	90.1	(93.7)
	条件付(5千万円未満)	24	535,570	502,705	93.9	(94.5)
	条件付小計	40	7,343,150	6,589,486	89.7	(95.4)
	随意契約	14	327,720	227,749	69.5	(98.6)
	計	55	13,010,870	12,107,235	93.1	(96.8)
電気工事	一般競争入札	0	0	0	-	-
	条件付(1億円以上)	3	1,691,951	1,526,600	90.2	(94.9)
	条件付(5千万円～1億円)	5	340,163	302,250	88.9	(91.3)
	条件付(5千万円未満)	47	1,028,934	922,197	89.6	(88.7)
	条件付小計	55	3,061,048	2,751,047	89.9	(93.0)
	随意契約	10	42,873	40,264	93.9	(98.5)
	計	65	3,103,921	2,791,311	89.9	(93.4)
管工事	一般競争入札	0	0	0	-	-
	条件付(1億円以上)	5	2,771,600	2,582,513	93.2	(92.6)
	条件付(5千万円～1億円)	5	334,570	328,200	98.1	(92.5)
	条件付(5千万円未満)	20	305,262	281,183	92.1	(93.0)
	条件付小計	30	3,411,432	3,191,896	93.6	(92.7)
	随意契約	3	8,584	8,310	96.8	(98.7)
	計	33	3,420,016	3,200,206	93.6	(93.5)
舗装工事	一般競争入札	0	0	0	-	-
	条件付(1億円以上)	10	1,903,024	1,647,596	86.6	(88.9)
	条件付(5千万円～1億円)	11	724,533	629,796	86.9	(87.8)
	条件付(5千万円未満)	111	2,717,956	2,384,744	87.7	(89.1)
	条件付小計	132	5,345,513	4,662,136	87.2	(88.7)
	随意契約	6	191,040	166,040	86.9	(97.0)
	計	138	5,536,553	4,828,176	87.2	(89.3)
その他	一般競争入札	0	0	0	-	(88.4)
	条件付(1億円以上)	17	2,668,074	2,428,380	91.0	(87.7)
	条件付(5千万円～1億円)	21	1,299,059	1,167,551	89.9	(90.0)
	条件付(5千万円未満)	106	1,763,099	1,576,423	89.4	(89.7)
	条件付小計	144	5,730,232	5,172,354	90.3	(88.3)
	随意契約	34	4,948,196	4,924,359	99.5	(95.2)
	計	178	10,678,428	10,096,713	94.6	(88.7)
合計	一般競争入札	9	33,361,903	30,640,566	91.8	(91.7)
	条件付(1億円以上)	121	44,093,619	40,218,256	91.2	(93.4)
	条件付(5千万円～1億円)	99	6,511,720	5,966,582	91.6	(92.0)
	条件付(5千万円未満)	520	10,581,907	9,674,169	91.4	(92.4)
	条件付小計	740	61,187,246	55,859,006	91.3	(93.1)
	随意契約	180	11,008,653	10,579,633	96.1	(97.5)
	計	929	105,557,802	97,079,205	92.0	(93.2)

注1)本表は、県営建設工事のうち普通会計分を集計したものである。

注2)合併入札は、1件として計上している。

注3)予定価格計及び契約額計は、各業種の入札方式ごとに集計した額を千円未満四捨五入した額であり、合計とは一致しない。

注4)平均落札率は、入札方式ごとに契約額計を予定価格計で除し、小数点第2位を四捨五入したものである。

注5)平成27年度の数値は、平成27年4月1日から平成27年11月30日までの落札決定日ベースで整理している。

平成27年度県営建設工事入札方式別落札率データ(地域別)

普通会計

(単位:件、千円、%)

地域(振興局)	入札方式	件数	予定価格計(税抜)	契約額計(税抜)	平均落札率	(前年度)
本庁	一般競争入札	9	33,361,903	30,640,566	91.8	(91.7)
	条件付(1億円以上)	31	24,823,504	22,577,560	91.0	(93.1)
	条件付(5千万円~1億円)	14	962,510	901,739	93.7	(92.5)
	条件付(5千万円未満)	110	2,048,545	1,873,233	91.4	(91.0)
	条件付小計	155	27,834,559	25,352,532	91.1	(93.0)
	随意契約	18	4,767,545	4,663,589	97.8	(98.7)
	計	182	65,964,007	60,656,687	92.0	(92.7)
盛岡	一般競争入札	0	0	0	-	-
	条件付(1億円以上)	5	775,328	676,966	87.3	(92.8)
	条件付(5千万円~1億円)	15	993,937	908,209	91.4	(91.6)
	条件付(5千万円未満)	79	1,785,938	1,646,191	92.2	(93.4)
	条件付小計	99	3,555,203	3,231,366	90.9	(92.6)
	随意契約	31	1,046,270	898,651	85.9	(95.5)
	計	130	4,601,473	4,130,017	89.8	(93.4)
花巻 (北上、遠野含む)	一般競争入札	0	0	0	-	-
	条件付(1億円以上)	5	786,879	677,588	86.1	(92.6)
	条件付(5千万円~1億円)	9	562,922	516,180	91.7	(91.6)
	条件付(5千万円未満)	78	1,458,782	1,314,675	90.1	(91.5)
	条件付小計	92	2,808,583	2,508,443	89.3	(92.0)
	随意契約	19	492,067	489,368	99.5	(98.5)
	計	111	3,300,650	2,997,811	90.8	(92.3)
県南本局	一般競争入札	0	0	0	-	-
	条件付(1億円以上)	9	1,421,892	1,257,410	88.4	(89.6)
	条件付(5千万円~1億円)	8	559,576	493,970	88.3	(88.9)
	条件付(5千万円未満)	50	841,722	763,504	90.7	(89.3)
	条件付小計	67	2,823,190	2,514,884	89.1	(89.4)
	随意契約	7	19,754	19,230	97.3	(92.8)
	計	74	2,842,944	2,534,114	89.1	(89.6)
一関 (千厩含む)	一般競争入札	0	0	0	-	-
	条件付(1億円以上)	6	1,012,841	911,000	89.9	(91.5)
	条件付(5千万円~1億円)	12	771,775	727,300	94.2	(92.9)
	条件付(5千万円未満)	34	719,186	673,868	93.7	(93.6)
	条件付小計	52	2,503,802	2,312,168	92.3	(92.4)
	随意契約	15	129,782	126,958	97.8	(98.4)
	計	67	2,633,584	2,439,126	92.6	(92.9)
大船渡	一般競争入札	0	0	0	-	-
	条件付(1億円以上)	16	3,422,564	3,120,200	91.2	(94.9)
	条件付(5千万円~1億円)	11	658,785	604,386	91.7	(92.9)
	条件付(5千万円未満)	44	1,001,177	900,732	90.0	(92.0)
	条件付小計	71	5,082,526	4,625,318	91.0	(94.5)
	随意契約	21	1,012,554	1,002,710	99.0	(96.7)
	計	92	6,095,080	5,628,028	92.3	(94.8)
沿岸本局	一般競争入札	0	0	0	-	-
	条件付(1億円以上)	11	2,700,985	2,541,306	94.1	(96.0)
	条件付(5千万円~1億円)	2	125,379	110,825	88.4	(94.3)
	条件付(5千万円未満)	26	537,286	490,241	91.2	(95.0)
	条件付小計	39	3,363,650	3,142,372	93.4	(95.6)
	随意契約	17	652,393	626,480	96.0	(99.0)
	計	56	4,016,043	3,768,852	93.8	(96.1)
宮古 (岩泉含む)	一般競争入札	0	0	0	-	-
	条件付(1億円以上)	24	6,543,540	6,027,864	92.1	(94.2)
	条件付(5千万円~1億円)	13	818,176	738,509	90.3	(91.2)
	条件付(5千万円未満)	30	810,861	753,328	92.9	(95.3)
	条件付小計	67	8,172,577	7,519,701	92.0	(93.9)
	随意契約	26	1,872,794	1,769,062	94.5	(98.3)
	計	93	10,045,371	9,288,763	92.5	(95.1)

地域(振興局)	入札方式	件数	予定価格計(税抜)	契約額計(税抜)	平均落札率	(前年度)
県北本局	一般競争入札	0	0	0	-	-
	条件付(1億円以上)	11	2,208,278	2,060,212	93.3	(94.4)
	条件付(5千万円～1億円)	10	691,413	632,364	91.5	(91.2)
	条件付(5千万円未満)	28	461,009	429,579	93.2	(93.7)
	条件付小計	49	3,360,700	3,122,155	92.9	(94.1)
	随意契約	22	1,008,337	976,605	96.9	(93.7)
	計	71	4,369,037	4,098,760	93.8	(94.0)
二戸	一般競争入札	0	0	0	-	-
	条件付(1億円以上)	3	397,808	368,150	92.5	(89.7)
	条件付(5千万円～1億円)	5	367,247	333,100	90.7	(90.8)
	条件付(5千万円未満)	41	917,401	828,817	90.3	(91.8)
	条件付小計	49	1,682,456	1,530,067	90.9	(90.4)
	随意契約	4	7,157	6,980	97.5	(97.0)
	計	53	1,689,613	1,537,047	91.0	(92.8)
合計	一般競争入札	9	33,361,903	30,640,566	91.8	(91.7)
	条件付(1億円以上)	121	44,093,619	40,218,256	91.2	(93.4)
	条件付(5千万円～1億円)	99	6,511,720	5,966,582	91.6	(92.0)
	条件付(5千万円未満)	520	10,581,907	9,674,169	91.4	(92.4)
	条件付小計	740	61,187,246	55,859,006	91.3	(93.1)
	随意契約	180	11,008,653	10,579,633	96.1	(97.5)
	計	929	105,557,802	97,079,205	92.0	(93.2)

注1) 本表は、県営建設工事のうち普通会計分を集計したものである。

注2) 合併入札は、1件として計上している。

注3) 予定価格計及び契約額計は、各業種の入札方式ごとに集計した額を千円未満四捨五入した額であり、合計とは一致しない。

注4) 平均落札率は、入札方式ごとに契約額計を予定価格計で除し、小数点第2位を四捨五入したものである。

注5) 平成27年度の数値は、平成27年4月1日から平成27年11月30日までの落札決定日ベースで整理している。

平成27年度県営建設工事入札方式別落札率データ(業種・地域別)

普通会計

(単位:件、千円、%)

業種	地域(振興局)	件数	予定価格計(税抜)	契約額計(税抜)	平均落札率	(前年度)
土木工事	本庁	18	13,981,181	12,751,733	91.2	(94.1)
	盛岡	54	2,183,130	2,032,578	93.1	(94.2)
	花巻	51	1,718,527	1,578,042	91.8	(92.6)
	県南本局	43	2,012,858	1,782,912	88.6	(89.7)
	一関	26	1,777,161	1,649,848	92.8	(93.2)
	大船渡	37	3,760,744	3,457,813	91.9	(96.5)
	沿岸本局	17	2,551,019	2,429,954	95.3	(96.9)
	宮古	36	5,270,407	4,947,761	93.9	(96.9)
	県北本局	23	2,094,841	1,990,712	95.0	(95.0)
	二戸	34	946,003	870,734	92.0	(92.9)
	計	339	36,295,871	33,492,087	92.3	(94.6)
建築工事	本庁	32	6,842,840	6,134,596	89.6	(95.1)
	盛岡	3	176,880	159,080	89.9	(92.1)
	花巻	0	0	0	-	(97.5)
	県南本局	3	300,660	273,490	91.0	(100.0)
	一関	0	0	0	-	(97.6)
	大船渡	1	15,370	15,370	100.0	(95.9)
	沿岸本局	0	0	0	-	(99.7)
	宮古	0	0	0	-	(99.4)
	県北本局	0	0	0	-	(91.8)
	二戸	1	7,400	6,950	93.9	-
	計	40	7,343,150	6,589,486	89.7	(95.4)
電気工事	本庁	37	2,481,325	2,237,166	90.2	(94.2)
	盛岡	4	116,888	110,900	94.9	(96.5)
	花巻	2	64,388	58,224	90.4	(88.8)
	県南本局	3	90,855	82,637	91.0	(88.2)
	一関	0	0	0	-	(90.1)
	大船渡	2	131,770	112,549	85.4	(85.4)
	沿岸本局	2	11,090	10,047	90.6	(86.5)
	宮古	3	147,732	125,321	84.8	(90.6)
	県北本局	1	2,442	2,103	86.1	(88.5)
	二戸	1	14,558	12,100	83.1	(87.0)
	計	55	3,061,048	2,751,047	89.9	(93.0)
管工事	本庁	20	3,282,410	3,073,232	93.6	(92.7)
	盛岡	3	41,870	38,309	91.5	(96.5)
	花巻	0	0	0	-	(92.0)
	県南本局	3	41,262	37,075	89.9	(89.7)
	一関	0	0	0	-	(90.3)
	大船渡	2	30,120	28,390	94.3	(90.3)
	沿岸本局	0	0	0	-	-
	宮古	0	0	0	-	(90.2)
	県北本局	2	15,770	14,890	94.4	(95.8)
	二戸	0	0	0	-	(99.2)
	計	30	3,411,432	3,191,896	93.6	(92.7)

業種	地域(振興局)	件数	予定価格計(税抜)	契約額計(税抜)	平均落札率	(前年度)
舗装工事	本庁	3	38,408	35,425	92.2	(89.7)
	盛岡	19	675,175	572,769	84.8	(86.6)
	花巻	29	866,644	738,337	85.2	(86.5)
	県南本局	9	282,973	246,424	87.1	(86.5)
	一関	18	407,952	372,780	91.4	(90.5)
	大船渡	18	595,400	515,638	86.6	(89.3)
	沿岸本局	8	339,116	294,595	86.9	(87.3)
	宮古	11	1,563,588	1,364,687	87.3	(90.8)
	県北本局	11	345,296	323,769	93.8	(93.8)
	二戸	6	230,961	197,712	85.6	(88.0)
	計	132	5,345,513	4,662,136	87.2	(88.7)
その他	本庁	45	1,208,395	1,120,380	92.7	(85.7)
	盛岡	16	361,260	317,731	88.0	(90.4)
	花巻	10	159,024	133,840	84.2	(91.2)
	県南本局	6	94,582	92,346	97.6	(90.3)
	一関	8	318,689	289,540	90.9	(91.0)
	大船渡	11	549,122	495,558	90.2	(87.1)
	沿岸本局	12	462,425	407,776	88.2	(89.2)
	宮古	17	1,190,850	1,081,932	90.9	(88.9)
	県北本局	12	902,351	790,681	87.6	(92.0)
	二戸	7	483,534	442,570	91.5	(89.1)
	計	144	5,730,232	5,172,354	90.3	(88.3)

注1)本表は、県営建設工事のうち普通会計分を集計したものである。(一般競争入札、随意契約を除く)

注2)合併入札は、1件として計上している。

注3)予定価格計及び契約額計は、各業種を地域ごとに集計した額を千円未満四捨五入した額であり、計とは一致しない。

注4)平均落札率は、地域ごとに契約額計を予定価格計で除し、小数点第2位を四捨五入したものである。

注5)平成27年度の数値は、平成27年4月1日から平成27年11月30日までの落札決定日ベースで整理している。

県営建設工事入札方式別落札率データ(総括表)

【特別会計(医療局)】

(単位:件、千円、%)

年度	入札方式	区分	件数	予定価格計(税抜)	契約額計(税抜)	平均落札率	(前年度比)	
27	一般競争入札	震災復旧・復興工事				—		
		その他				—		
		計	0	0	0	—	#VALUE!	
	条件付一般競争入札 (1億円以上)	震災復旧・復興工事					—	
		その他	4	2,209,000	1,997,958	90.4		
		計	4	2,209,000	1,997,958	90.4	(- 3.4)	
	条件付一般競争入札 (5千万円以上～1億円未満)	震災復旧・復興工事					—	
		その他	1	66,550	63,300	95.1		
		計	1	66,550	63,300	95.1	(+ 7.6)	
	条件付一般競争入札 (5千万円未満)	震災復旧・復興工事					—	
		その他	5	96,180	93,550	97.2		
		計	5	96,180	93,550	97.2	(+ 6.2)	
	随意契約	震災復旧・復興工事					—	
		その他	1	12,760	12,700	99.5		
		計	1	12,760	12,700	99.5	(- 0.3)	
合計	震災復旧・復興工事	0	0	0	—			
	その他	11	2,384,490	2,167,508	90.9			
	計	11	2,384,490	2,167,508	90.9	(- 2.5)		
26	一般競争入札		0	0	0	—		
	条件付一般競争入札 (1億円以上)		8	4,955,300	4,650,406	93.8		
	条件付一般競争入札 (5千万円以上～1億円未満)		4	290,920	254,600	87.5		
	条件付一般競争入札 (5千万円未満)		13	343,379	312,562	91.0		
	小計		25	5,589,599	5,217,568	93.3		
	随意契約		2	62,420	62,310	99.8		
	合計		27	5,652,019	5,279,878	93.4		

注1)本表は、県営建設工事のうち特別会計(医療局)分を集計したものである。

注2)合併入札は、1件として計上している。

注3)予定価格計及び契約額計は、入札方式ごとに集計した額を千円未満切捨てした額であり、合計とは一致しない。

注4)平均落札率は、入札方式ごとに契約額計を予定価格計で除し、小数点第2位を切捨てしたものである。

注5)平成27年度の数値は、平成27年4月1日から平成27年11月30日までの落札決定日ベースで整理している。

県営建設工事入札方式別落札率データ(業種別)

【特別会計(医療局)】

(単位:件、千円、%)

	入札方式	件数	予定価格計(税抜)	契約額計(税抜)	平均落札率	(前年度)
土木工事	一般競争入札				—	—
	条件付(1億円以上)				—	—
	条件付(5千万円~1億円)				—	—
	条件付(5千万円未満)				—	—
	小計	0	0	0	—	—
	随意契約				—	—
	計	0	0	0	—	—
建築工事	一般競争入札				—	—
	条件付(1億円以上)	2	1,811,400	1,642,090	90.6	(95.3)
	条件付(5千万円~1億円)				—	—
	条件付(5千万円未満)	2	42,180	40,800	96.7	(94.3)
	小計	4	1,853,580	1,682,890	90.7	(95.3)
	随意契約	1	12,760	12,700	99.5	(99.8)
	計	5	1,866,340	1,695,590	90.8	(95.4)
電気工事	一般競争入札				—	—
	条件付(1億円以上)	1	264,000	238,300	90.2	(90.3)
	条件付(5千万円~1億円)				—	(88.1)
	条件付(5千万円未満)				—	(86.8)
	小計	1	264,000	238,300	90.2	(89.7)
	随意契約				—	—
	計	1	264,000	238,300	90.2	(89.7)
管工事	一般競争入札				—	—
	条件付(1億円以上)				—	(91.3)
	条件付(5千万円~1億円)	1	66,550	63,300	95.1	(88.6)
	条件付(5千万円未満)	2	47,520	47,000	98.9	(94.5)
	小計	3	114,070	110,300	96.6	(91.5)
	随意契約				—	—
	計	3	114,070	110,300	96.6	(91.5)
舗装工事	一般競争入札				—	—
	条件付(1億円以上)				—	—
	条件付(5千万円~1億円)				—	—
	条件付(5千万円未満)				—	—
	小計	0	0	0	—	—
	随意契約				—	—
	計	0	0	0	—	—
その他	一般競争入札				—	—
	条件付(1億円以上)	1	133,600	117,568	88.0	(97.5)
	条件付(5千万円~1億円)				—	(86.2)
	条件付(5千万円未満)	1	6,480	5,750	88.7	(90.8)
	小計	2	140,080	123,318	88.0	(92.8)
	随意契約				—	—
	計	2	140,080	123,318	88.0	(92.8)
合計	一般競争入札	0	0	0	—	—
	条件付(1億円以上)	4	2,209,000	1,997,958	90.4	(93.8)
	条件付(5千万円~1億円)	1	66,550	63,300	95.1	(87.5)
	条件付(5千万円未満)	5	96,180	93,550	97.2	(91.0)
	小計	10	2,371,730	2,154,808	90.8	(93.3)
	随意契約	1	12,760	12,700	99.5	(99.8)
	計	11	2,384,490	2,167,508	90.9	(93.4)

注1)本表は、県営建設工事のうち特別会計(医療局)分を集計したものである。

注2)合併入札は、1件として計上している。

注3)予定価格計及び契約額計は、入札方式ごとに集計した額を千円未満切捨てした額であり、合計とは一致しない。

注4)平均落札率は、入札方式ごとに契約額計を予定価格計で除し、小数点第2位を切捨てしたものである。

注5)平成27年度の数値は、平成27年4月1日から平成27年11月30日までの落札決定日ベースで整理している。

県営建設工事入札方式別落札率データ(地域別)

【特別会計(医療局)】

(単位:件、千円、%)

地域(振興局)	入札方式	件数	予定価格計(税抜)	契約額計(税抜)	平均落札率	(前年度)
本庁	一般競争入札				—	—
	条件付(1億円以上)	4	2,209,000	1,997,958	90.4	(93.8)
	条件付(5千万円~1億円)	1	66,550	63,300	95.1	(87.5)
	条件付(5千万円未満)	5	96,180	93,550	97.2	(91.0)
	小計	10	2,371,730	2,154,808	90.8	(93.3)
	随意契約	1	12,760	12,700	99.5	(99.8)
	計	11	2,384,490	2,167,508	90.9	(93.4)
盛岡	一般競争入札				—	—
	条件付(1億円以上)				—	—
	条件付(5千万円~1億円)				—	—
	条件付(5千万円未満)				—	—
	小計	0	0	0	—	—
	随意契約				—	—
	計	0	0	0	—	—
花巻 (北上、遠野含む)	一般競争入札				—	—
	条件付(1億円以上)				—	—
	条件付(5千万円~1億円)				—	—
	条件付(5千万円未満)				—	—
	小計	0	0	0	—	—
	随意契約				—	—
	計	0	0	0	—	—
県南本局	一般競争入札				—	—
	条件付(1億円以上)				—	—
	条件付(5千万円~1億円)				—	—
	条件付(5千万円未満)				—	—
	小計	0	0	0	—	—
	随意契約				—	—
	計	0	0	0	—	—
一関 (千厩含む)	一般競争入札				—	—
	条件付(1億円以上)				—	—
	条件付(5千万円~1億円)				—	—
	条件付(5千万円未満)				—	—
	小計	0	0	0	—	—
	随意契約				—	—
	計	0	0	0	—	—
大船渡	一般競争入札				—	—
	条件付(1億円以上)				—	—
	条件付(5千万円~1億円)				—	—
	条件付(5千万円未満)				—	—
	小計	0	0	0	—	—
	随意契約				—	—
	計	0	0	0	—	—
沿岸本局	一般競争入札	0	0	0	—	—
	条件付(1億円以上)				—	—
	条件付(5千万円~1億円)				—	—
	条件付(5千万円未満)				—	—
	小計	0	0	0	—	—
	随意契約				—	—
	計	0	0	0	—	—
宮古 (岩泉含む)	一般競争入札				—	—
	条件付(1億円以上)				—	—
	条件付(5千万円~1億円)				—	—
	条件付(5千万円未満)				—	—
	小計	0	0	0	—	—
	随意契約				—	—
	計	0	0	0	—	—

地域(振興局)	入札方式	件数	予定価格計(税抜)	契約額計(税抜)	平均落札率	(前年度)
県北本局	一般競争入札				—	—
	条件付(1億円以上)				—	—
	条件付(5千万円～1億円)				—	—
	条件付(5千万円未満)				—	—
	小計	0	0	0	—	—
	随意契約				—	—
	計	0	0	0	—	—
二戸	一般競争入札				—	—
	条件付(1億円以上)				—	—
	条件付(5千万円～1億円)				—	—
	条件付(5千万円未満)				—	—
	小計	0	0	0	—	—
	随意契約				—	—
	計	0	0	0	—	—
合計	一般競争入札	0	0	0	—	—
	条件付(1億円以上)	4	2,209,000	1,997,958	90.4	(93.8)
	条件付(5千万円～1億円)	1	66,550	63,300	95.1	(87.5)
	条件付(5千万円未満)	5	96,180	93,550	97.2	(91.0)
	小計	10	2,371,730	2,154,808	90.8	(93.3)
	随意契約	1	12,760	12,700	99.5	(99.8)
	計	11	2,384,490	2,167,508	90.9	(93.4)

注1) 本表は、県営建設工事のうち特別会計(医療局)分を集計したものである。

注2) 合併入札は、1件として計上している。

注3) 予定価格計及び契約額計は、入札方式ごとに集計した額を千円未満切捨てた額であり、合計とは一致しない。

注4) 平均落札率は、入札方式ごとに契約額計を予定価格計で除し、小数点第2位を切捨てたものである。

注5) 平成27年度の数値は、平成27年4月1日から平成27年11月30日までの落札決定日ベースで整理している。

県営建設工事入札方式別落札率データ(業種・地域別)

【特別会計(医療局)】

(単位:件、千円、%)

業種	地域(振興局)	件数	予定価格計(税抜)	契約額計(税抜)	平均落札率	(前年度)
土木工事	本庁				—	
	盛岡				—	
	花巻				—	
	県南本局				—	
	一関				—	
	大船渡				—	
	沿岸本局				—	
	宮古				—	
	県北本局				—	
	二戸				—	
	計		0	0	0	—
建築工事	本庁	5	1,866,340	1,695,590	90.8	(95.4)
	盛岡				—	
	花巻				—	
	県南本局				—	
	一関				—	
	大船渡				—	
	沿岸本局				—	
	宮古				—	
	県北本局				—	
	二戸				—	
	計	5	1,866,340	1,695,590	90.8	(95.4)
電気工事	本庁	1	264,000	238,300	90.2	(89.7)
	盛岡				—	
	花巻				—	
	県南本局				—	
	一関				—	
	大船渡				—	
	沿岸本局				—	
	宮古				—	
	県北本局				—	
	二戸				—	
	計	1	264,000	238,300	90.2	(89.7)
管工事	本庁	3	114,070	110,300	96.6	(91.5)
	盛岡				—	
	花巻				—	
	県南本局				—	
	一関				—	
	大船渡				—	
	沿岸本局				—	
	宮古				—	
	県北本局				—	
	二戸				—	
	計	3	114,070	110,300	96.6	(91.5)

業種	地域(振興局)	件数	予定価格計(税抜)	契約額計(税抜)	平均落札率	(前年度)
舗装工事	本庁				—	
	盛岡				—	
	花巻				—	
	県南本局				—	
	一関				—	
	大船渡				—	
	沿岸本局				—	
	宮古				—	
	県北本局				—	
	二戸				—	
	計		0	0	0	—
その他	本庁	2	140,080	123,318	88.0	(92.8)
	盛岡				—	
	花巻				—	
	県南本局				—	
	一関				—	
	大船渡				—	
	沿岸本局				—	
	宮古				—	
	県北本局				—	
	二戸				—	
	計		2	140,080	123,318	88.0

注1) 本表は、県営建設工事のうち特別会計(医療局)分を集計したものである。

注2) 合併入札は、1件として計上している。

注3) 予定価格計及び契約額計は、入札方式ごとに集計した額を千円未満切捨てした額であり、合計とは一致しない。

注4) 平均落札率は、入札方式ごとに契約額計を予定価格計で除し、小数点第2位を切捨てしたものである。

注5) 平成27年度の数値は、平成27年4月1日から平成27年11月30日までの落札決定日ベースで整理している。

県営建設工事入札方式別落札率データ(総括表)

【特別会計(企業局)】

(単位:件、千円、%)

年度	入札方式	区分	件数	予定価格計(税抜)	契約額計(税抜)	平均落札率	(前年度比)	
27	一般競争入札	震災復旧・復興工事				—		
		その他				—		
		計	0	0	0	—	#VALUE!	
	条件付一般競争入札 (1億円以上)	震災復旧・復興工事					—	
		その他	1	139,897	118,630	84.7		
		計	1	139,897	118,630	84.7	(- 3.0)	
	条件付一般競争入札 (5千万円以上～1億円未満)	震災復旧・復興工事					—	
		その他	1	50,273	44,273	88.0		
		計	1	50,273	44,273	88.0	(+ 0.7)	
	条件付一般競争入札 (5千万円未満)	震災復旧・復興工事					—	
		その他	12	210,264	196,317	93.3		
		計	12	210,264	196,317	93.3	(+ 1.9)	
	随意契約	震災復旧・復興工事					—	
		その他	9	977,466	972,700	99.5		
		計	9	977,466	972,700	99.5	(+ 1.8)	
合計	震災復旧・復興工事	0	0	0	—			
	その他	23	1,377,900	1,331,920	96.6			
	計	23	1,377,900	1,331,920	96.6	(+ 3.1)		
26	一般競争入札					—		
	条件付一般競争入札 (1億円以上)		1	121,822	106,850	87.7		
	条件付一般競争入札 (5千万円以上～1億円未満)		1	82,859	72,370	87.3		
	条件付一般競争入札 (5千万円未満)		27	337,624	308,876	91.4		
	小計		29	542,305	488,096	90.0		
	随意契約		20	464,842	454,300	97.7		
	合計		49	1,007,147	942,396	93.5		

注1)本表は、県営建設工事のうち特別会計(企業局)分を集計したものである。

注2)合併入札は、1件として計上している。

注3)予定価格計及び契約額計は、入札方式ごとに集計した額を千円未満切捨てした額であり、合計とは一致しない。

注4)平均落札率は、入札方式ごとに契約額計を予定価格計で除し、小数点第2位を切捨てしたものである。

注5)平成27年度の数値は、平成27年4月1日から平成27年11月30日までの落札決定日ベースで整理している。

県営建設工事入札方式別落札率データ(業種別)

【特別会計(企業局)】

(単位:件、千円、%)

	入札方式	件数	予定価格計(税抜)	契約額計(税抜)	平均落札率	(前年度)
土木工事	一般競争入札				—	—
	条件付(1億円以上)	1	139,897	118,630	84.7	(87.7)
	条件付(5千万円~1億円)				—	(87.3)
	条件付(5千万円未満)	3	66,284	64,280	96.9	(93.7)
	小計	4	206,181	182,910	88.7	(88.0)
	随意契約				—	(99.5)
	計	4	206,181	182,910	88.7	(88.4)
建築工事	一般競争入札				—	—
	条件付(1億円以上)				—	—
	条件付(5千万円~1億円)				—	—
	条件付(5千万円未満)	1	22,170	22,100	99.6	(92.6)
	小計	1	22,170	22,100	99.6	(92.6)
	随意契約				—	—
	計	1	22,170	22,100	99.6	(92.6)
電気工事	一般競争入札				—	—
	条件付(1億円以上)				—	—
	条件付(5千万円~1億円)				—	—
	条件付(5千万円未満)	1	3,100	2,730	88.0	(89.4)
	小計	1	3,100	2,730	88.0	(89.4)
	随意契約	5	917,237	914,700	99.7	(97.4)
	計	6	920,337	917,430	99.6	(95.3)
管工事	一般競争入札				—	—
	条件付(1億円以上)				—	—
	条件付(5千万円~1億円)				—	—
	条件付(5千万円未満)	1	37,986	32,781	86.2	—
	小計	1	37,986	32,781	86.2	—
	随意契約				—	—
	計	1	37,986	32,781	86.2	—
舗装工事	一般競争入札				—	—
	条件付(1億円以上)				—	—
	条件付(5千万円~1億円)				—	—
	条件付(5千万円未満)				—	(99.7)
	小計	0	0	0	—	(99.7)
	随意契約				—	—
	計	0	0	0	—	(99.7)
その他	一般競争入札				—	—
	条件付(1億円以上)				—	—
	条件付(5千万円~1億円)	1	50,273	44,273	88.0	—
	条件付(5千万円未満)	6	80,724	74,426	92.1	(91.6)
	小計	7	130,997	118,699	90.6	(91.6)
	随意契約	4	60,229	58,000	96.2	(97.2)
	計	11	191,226	176,699	92.4	(93.8)
合計	一般競争入札	0	0	0	—	—
	条件付(1億円以上)	1	139,897	118,630	84.7	(87.7)
	条件付(5千万円~1億円)	1	50,273	44,273	88.0	(87.3)
	条件付(5千万円未満)	12	210,264	196,317	93.3	(91.4)
	小計	14	400,434	359,220	89.7	(90.0)
	随意契約	9	977,466	972,700	99.5	(97.7)
	計	23	1,377,900	1,331,920	96.6	(93.5)

注1)本表は、県営建設工事のうち特別会計(企業局)分を集計したものである。

注2)合併入札は、1件として計上している。

注3)予定価格計及び契約額計は、入札方式ごとに集計した額を千円未満切捨てした額であり、合計とは一致しない。

注4)平均落札率は、入札方式ごとに契約額計を予定価格計で除し、小数点第2位を切捨てしたものである。

注5)平成27年度の数値は、平成27年4月1日から平成27年11月30日までの落札決定日ベースで整理している。

県営建設工事入札方式別落札率データ(地域別)

【特別会計(企業局)】

(単位:件、千円、%)

地域(振興局)	入札方式	件数	予定価格計(税抜)	契約額計(税抜)	平均落札率	(前年度)
本庁	一般競争入札				—	—
	条件付(1億円以上)	1	139,897	118,630	84.7	(87.7)
	条件付(5千万円~1億円)	1	50,273	44,273	88.0	(87.3)
	条件付(5千万円未満)				—	—
	小計	2	190,170	162,903	85.6	(87.5)
	随意契約	2	882,285	880,000	99.7	—
	計	4	1,072,455	1,042,903	97.2	(87.5)
施設総合管理所	一般競争入札				—	—
	条件付(1億円以上)				—	—
	条件付(5千万円~1億円)				—	—
	条件付(5千万円未満)	6	96,463	93,469	96.8	(90.4)
	小計	6	96,463	93,469	96.8	(90.4)
	随意契約	1	11,169	11,000	98.4	(97.4)
	計	7	107,632	104,469	97.0	(93.1)
県南施設管理所	一般競争入札				—	—
	条件付(1億円以上)				—	—
	条件付(5千万円~1億円)				—	—
	条件付(5千万円未満)	6	113,801	102,848	90.3	(93.4)
	小計	6	113,801	102,848	90.3	(93.4)
	随意契約	6	84,012	81,700	97.2	(97.2)
	計	12	197,813	184,548	93.2	(95.3)
合計	一般競争入札	0	0	0	—	—
	条件付(1億円以上)	1	139,897	118,630	84.7	(87.7)
	条件付(5千万円~1億円)	1	50,273	44,273	88.0	(87.3)
	条件付(5千万円未満)	12	210,264	196,317	93.3	(91.7)
	小計	14	400,434	359,220	89.7	(90.0)
	随意契約	9	977,466	972,700	99.5	(97.7)
	計	23	1,377,900	1,331,920	96.6	(93.5)

注1)本表は、県営建設工事のうち特別会計(企業局)分を集計したものである。

注2)合併入札は、1件として計上している。

注3)予定価格計及び契約額計は、入札方式ごとに集計した額を千円未満切捨てした額であり、合計とは一致しない。

注4)平均落札率は、入札方式ごとに契約額計を予定価格計で除し、小数点第2位を切捨てしたものである。

注5)平成27年度の数値は、平成27年4月1日から平成27年11月30日までの落札決定日ベースで整理している。

県営建設工事入札方式別落札率データ(業種・地域別)

特別会計(企業局)

(単位:件、千円、%)

業種	地域(振興局)	件数	予定価格計(税抜)	契約額計(税抜)	平均落札率	(前年度)
土木工事	本庁	1	139,897	118,630	84.7	(87.5)
	施設総合管理所	3	66,284	64,280	96.9	(95.7)
	県南施設管理所				—	(96.1)
	計	4	206,181	182,910	88.7	(88.4)
建築工事	本庁				—	—
	施設総合管理所	1	22,170	22,100	99.6	(92.6)
	県南施設管理所				—	—
	計	1	22,170	22,100	99.6	(92.6)
電気工事	本庁	2	882,285	880,000	99.7	—
	施設総合管理所	2	14,269	13,730	96.2	(95.5)
	県南施設管理所	2	23,783	23,700	99.6	(91.1)
	計	6	920,337	917,430	99.6	(95.3)
管工事	本庁				—	—
	施設総合管理所				—	—
	県南施設管理所	1	37,986	32,781	86.2	—
	計	1	37,986	32,781	86.2	—
舗装工事	本庁				—	—
	施設総合管理所				—	(99.7)
	県南施設管理所				—	—
	計	0	0	0	—	(99.7)
その他	本庁	1	50,273	44,273	88.0	—
	施設総合管理所	1	4,909	4,359	88.7	(90.1)
	県南施設管理所	9	136,044	128,067	94.1	(95.4)
	計	11	191,226	176,699	92.4	(93.8)

注1)本表は、県営建設工事のうち特別会計(企業局)分を集計したものである。

注2)合併入札は、1件として計上している。

注3)予定価格計及び契約額計は、入札方式ごとに集計した額を千円未満切捨てした額であり、合計とは一致しない。

注4)平均落札率は、入札方式ごとに契約額計を予定価格計で除し、小数点第2位を切捨てたものである。

注5)平成27年度の数値は、平成27年4月1日から平成27年11月30日までの落札決定日ベースで整理している。

指名停止等の措置状況一覧表

(期間:平成27年8月1日～平成27年11月30日)

【指名停止:2件】

No.	業者名	本社所在地	指名停止期間	該当事項	指名停止の理由
1	三機工業(株)	東京都	27. 11. 11 ～ 28. 5. 10 (6月)	独占禁止法違反	当該業者らは、(独)鉄道建設・運輸施設整備支援機構が発注した北陸新幹線の融雪・消雪基地機械設備工事をめぐり、独占禁止法第3条(不当な取引制限の禁止)の規定に違反する行為を行っていたとして、平成27年10月9日、公正取引委員会から排除措置命令を受けた。 なお、三機工業(株)は課徴金減免制度の適用事業者であることが公正取引委員会より公表されている。
2	新菱冷熱工業(株)	東京都	27. 11. 11 ～ 28. 11. 10 (12月)		

【文書警告:0件】

該当なし

【文書注意:0件】

該当なし

抽出工事一覧表

(一般競争入札・条件付一般競争入札〔予定価格1億円以上〕)

入札方式	工 事 名	工 事 一 覧 表 掲 載 場 所	事 所 管 業 課	抽 出 理 由
一般競争入札	岩手県立療育センター及び岩手県立盛岡となん支援学校(仮称)新築(建築)工事	資料No.2 1頁No.1	障がい保健福祉課	<ul style="list-style-type: none"> ・(地区) 盛岡地区 ・(工種) 建築一式工事 ・WTO対象工事 ・予定価格が最も大きい ・落札率が高い ・総合評価落札方式(施工体制確認型)
条件付一般競争入札	一般国道284号室根バイパス屏風石地区道路改良工事	資料No.2 3頁No.28	一関土木センター	<ul style="list-style-type: none"> ・(地区) 一関地区 ・(工種) 土木工事 ・応札者が多い ・総合評価落札方式(簡易2型)

(条件付一般競争入札〔予定価格1億円未満〕)

入札方式	工 事 名	工 事 一 覧 表 掲 載 場 所	事 所 管 業 課	抽 出 理 由
条件付一般競争入札	森林管理道平根山線(第2工区)法面工事	資料No.2 19頁No.277	大船渡農林振興センター	<ul style="list-style-type: none"> ・(地区) 大船渡地区 ・(工種) 法面処理工事 ・低入札落札 ・応札者が多い ・価格競争方式

(随意契約)

入札方式	工 事 名	工 事 一 覧 表 掲 載 場 所	事 所 管 業 課	抽 出 理 由
随意契約	島の越漁港漁港施設機能強化(人工地盤下部工その2)工事	資料No.2 31頁No.75	宮古水産振興センター	<ul style="list-style-type: none"> ・(地区) 宮古地区 ・(工種) 土木工事 ・(随契理由) 競争入札に付することが不利(自治法施行令167条の2第1項第6号)