

平成 27 年度第 1 回岩手県県営建設工事入札契約適正化委員会

日 時：平成 27 年 9 月 14 日（月）

午前 9 時 30 分～12 時

場 所：岩手県庁 12 階特別会議室

次 第

1 開 会

2 あいさつ

3 議 事

(1) 県営建設工事に係る入札及び契約手続の運用状況等の報告について

ア 入札方式別発注工事の状況について〔資料No. 1～4〕

イ 入札の取止めの状況について〔資料No. 5〕

ウ 落札率データ〔資料No. 6〕

エ 指名停止等の措置状況について〔資料No. 7〕

(2) 抽出工事に関する競争入札参加資格の設定方法等について〔資料No. 8〕

ア 一般国道 340 号（仮称）大峠トンネル築造工事〔資料No. 9〕

イ 岩手県立山田病院新築（機械設備）工事〔資料No.10〕

ウ 主要地方道一関北上線荒谷地区道路改良舗装（その 4）工事〔資料No.11〕

エ 岩洞第一発電所 1・2 号水車発電機分解点検補修ほか改良工事〔資料No.12〕

(3) その他

県が締結する契約に関する条例の制定について〔資料No.13〕

4 その他

5 閉 会

岩手県営建設工事入札契約適正化委員会委員名簿

(50音順：敬称略)

氏名	役職等	備考
石川 奈緒	岩手大学工学部 助教	
磯田 朋子	岩手県消費者団体連絡協議会 事務局長	
菊池 信弥	(一財)岩手経済研究所 常務理事事務局長	
熊谷 友子	設計事務所クマガイスペースプランニング 一級建築士	委員長代理
佐藤 善男	東日本旅客鉄道株式会社盛岡支社 総務部調査役	
新井田 信也	北光監査法人 公認会計士	
山田 佳奈	岩手県立大学総合政策学部 准教授	
渡辺 正和	渡辺・山崎法律事務所 弁護士	委員長

岩手県県営建設工事入札契約適正化委員会配布資料一覧

資料No.	資 料 名
1	発注工事総括表
2	入札方式別発注工事一覧表（普通会計）
3	入札方式別発注工事一覧表（特別会計：医療局）
4	入札方式別発注工事一覧表（特別会計：企業局）
5	入札の取止めの状況について
6	落札率データについて
7	指名停止等の措置状況一覧表
8	抽出工事一覧表
9	抽出事案説明書及び附属資料 （一般国道 340 号（仮称）大峠トンネル築造工事）
10	抽出事案説明書及び附属資料 （岩手県立山田病院新築（機械設備）工事）
11	抽出事案説明書及び附属資料 （主要地方道一関北上線荒谷地区道路改良舗装（その4）工事）
12	抽出事案説明書及び附属資料 （岩洞第一発電所 1・2号水車発電機分解点検補修ほか改良工事）
13	県が締結する契約に関する条例の制定について

発注工事総括表

【普通会計】

(期間 平成26年12月1日～平成27年7月31日)

入札方式		件数・当初契約額		前年同期	
		件数	当初契約額(千円)	件数	当初契約額(千円)
総 数	震災復旧・復興工事	159	44,819,656	234	123,572,044
	その他工事	560	34,730,179	636	23,968,620
	計	719	79,549,835	870	147,540,664
(内訳)					
(1) 一般競争入札	震災復旧・復興工事	4	9,180,428	16	57,918,100
	その他工事	1	12,935,900	0	0
	計	5	22,116,328	16	57,918,100
(2) 条件付一般競争入札 (予定価格1億円以上)	震災復旧・復興工事	77	26,659,212	106	55,427,982
	その他工事	56	9,421,779	54	9,164,394
	計	133	36,080,991	160	64,592,376
(3) 条件付一般競争入札 (予定価格1億円未満)	震災復旧・復興工事	26	1,063,061	43	1,868,277
	その他工事	381	9,576,019	405	10,534,143
	計	407	10,639,080	448	12,402,420
(4) 随意契約	震災復旧・復興工事	52	7,916,955	69	8,357,685
	その他工事	122	2,796,481	177	4,270,083
	計	174	10,713,436	246	12,627,768

発注工事総括表

【特別会計（医療局）】

（期間 平成26年12月1日～平成27年7月31日）

入札方式		件数・当初契約額		前年同期	
		件数	当初契約額（千円）	件数	当初契約額（千円）
総 数	震災復旧・復興工事	3	1,721,820	3	2,642,590
	その他工事	13	410,020	15	712,256
	計	16	2,131,840	18	3,354,846
(内訳)					
(1) 一般競争入札	震災復旧・復興工事	0	0	0	0
	その他工事	0	0	0	0
	計	0	0	0	0
(2) 条件付一般競争入札 (予定価格1億円以上)	震災復旧・復興工事	3	1,721,820	3	2,642,590
	その他工事	1	117,568	3	379,596
	計	4	1,839,388	6	3,022,186
(3) 条件付一般競争入札 (予定価格1億円未満)	震災復旧・復興工事	0	0	0	
	その他工事	12	292,452	11	322,700
	計	12	292,452	11	322,700
(4) 随意契約	震災復旧・復興工事	0	0	0	0
	その他工事	0	0	1	9,960
	計	0	0	1	9,960

発注工事総括表

【特別会計（企業局）】

（期間 平成26年12月1日～平成27年7月31日）

入札方式		件数・当初契約額		前年同期	
		件数	当初契約額（千円）	件数	当初契約額（千円）
総 数	震災復旧・復興工事	0	0	0	0
	その他工事	15	1,109,036	30	1,078,119
	計	15	1,109,036	30	1,078,119
(内訳)					
(1) 一般競争入札	震災復旧・復興工事	0	0	0	0
	その他工事	0	0	0	0
	計	0	0	0	0
(2) 条件付一般競争入札 (予定価格1億円以上)	震災復旧・復興工事	0	0	0	0
	その他工事	0	0	1	106,850
	計	0	0	1	106,850
(3) 条件付一般競争入札 (予定価格1億円未満)	震災復旧・復興工事	0	0	0	0
	その他工事	9	140,036	14	289,019
	計	9	140,036	14	289,019
(4) 随意契約	震災復旧・復興工事	0	0	0	0
	その他工事	6	969,000	15	682,250
	計	6	969,000	15	682,250

入札方式別発注工事一覧表

普通会計：一般競争入札(WTO)(予定価格(税込)20.2億円以上)

(契約締結期間)平成26年12月1日～平成27年7月31日

番号	工事名	工事種別・発注等級	予定価格(税抜)	当初契約金額(税抜)	落札率	契約業者名	工事所管課	応札者数	震災復旧復興	総合評価	摘要
1	一般国道340号(仮称)大峠トンネル築造工事	土木工事 S	4,017,586,000	3,561,428,000	88.65%	大成建設(株)・(株)鴻池組・佐藤工業(株)特定共同企業体	道路建設課	10	該当	有	低入札あり
2	築川ダム建設(堤体工)工事	土木工事 S	14,267,202,000	12,935,900,000	90.67%	清水建設(株)・(株)鴻池組・(株)平野組特定共同企業体	河川課	7		有	低入札あり
3	摂待地区海岸災害復旧(23災598号)工事	土木工事 S	2,075,149,000	2,074,000,000	99.94%	(株)銭高組	砂防災害課	1	該当	有	
4	船越南地区海岸災害復旧(23災599号)その2工事	土木工事 S	3,548,764,000	1,936,279,000	99.89%	戸田建設(株)	砂防災害課	5	該当	有	低入札あり
5	船越漁港海岸災害復旧(23災県第554号防潮堤その2)工事			1,608,721,000			漁港漁村課				該当

参考

契約件数	5 件
うち 復旧・復興	4 件
その他	1 件
契約金額(税抜)	22,116,328,000 円
うち 復旧・復興	9,180,428,000 円
その他	12,935,900,000 円
平均落札率	92.50 %
うち 復旧・復興	95.22 %
その他	90.67 %
総合評価落札方式	5 件
低入札の発生	4 件
うち低入札落札	0 件

入札方式別発注工事一覧表

普通会計:条件付一般競争入札(予定価格(税込)1億円以上)

(契約締結期間)平成26年12月1日~平成27年7月31日

番号	工事名	工事種別・発注等級	予定価格(税抜)	当初契約金額(税抜)	落札率	契約業者名	工事所管課	応札者数	震災復旧復興	総合評価	摘要
1	旧ポニースクール岩手施設改修・改築工事	建築一式工事 A	134,700,000	121,900,000	90.50%	(株)恵工業	環境生活企画室	8			
2	大浦漁港海岸災害復旧(23災県第681号防潮堤その2)工事	土木工事 S	1,319,623,000	1,190,000,000	90.18%	菱和建设(株)	漁港漁村課	2	該当	有	
3	大船渡漁港海岸災害復旧(23災県第520号その2)工事	土木工事 S	485,005,000	485,000,000	100.00%	(株)菊池組	漁港漁村課	1	該当	有	
4	両石漁港海岸災害復旧(23災県第550号防潮堤その2)工事	土木工事 S	602,264,000	551,000,000	91.49%	大豊建設(株)	漁港漁村課	5	該当	有	
5	六ヶ浦漁港海岸災害復旧(23災県第521号防潮堤その2)ほか工事	土木工事 S	898,488,000	810,000,000	90.15%	高惣建設(株)	漁港漁村課	4	該当	有	
6	六ヶ浦漁港海岸災害復旧(23災県第512号離岸堤)工事	土木工事 S	699,991,000	630,000,000	90.00%	梨子建設(株)	漁港漁村課	2	該当	有	
7	田老漁港海岸災害復旧(23災県第678号防潮堤その2)工事	土木工事 S	779,790,000	732,000,000	93.87%	(株)タカヤ	漁港漁村課	4	該当	有	
8	吉里吉里漁港海岸災害復旧(23災県第555号防潮堤その4)工事	土木工事 S	505,340,000	450,970,000	89.24%	樋下建設(株)	漁港漁村課	7	該当	有	
9	門の浜漁港海岸災害復旧(23災県第559号防潮堤その3)工事	土木工事 S	1,287,738,000	1,195,000,000	92.80%	高惣建設(株)・(株)長谷川建設特定共同企業体	漁港漁村課	4	該当	有	
10	門の浜漁港災害復旧(23災県第185号ほか)工事	土木工事 S	469,823,000	469,800,000	100.00%	(株)佐賀組	漁港漁村課	1	該当	有	
11	主要地方道大船渡広田陸前高田線小友地区道路改良工事	土木工事 A	701,354,000	621,500,000	88.61%	(株)平野組	道路建設課	9	該当	有	
12	二級河川津軽石川筋津軽石地区防潮堤その3ほか工事	土木工事 S	1,194,820,000	1,194,820,000	100.00%	(株)エム・テック	河川課	1	該当	有	
13	二級河川久慈川筋長内町地区付替市道橋梁下部工(その2)工事	土木工事 S	900,435,000	898,000,000	99.73%	宮城建設(株)	河川課	2	該当	有	
14	大船渡港野々田地区海岸防潮堤その2工事	土木工事 S	622,512,000	558,000,000	89.64%	(株)小原建設	河川課	5	該当	有	
15	宮古港日立浜地区海岸防潮堤ほか工事	土木工事 S	1,474,490,000	1,400,000,000	94.95%	(株)森本組	港湾課	4	該当	有	
16	大船渡港永浜・山口地区ほか陸開設備工事	機械設備工事	1,281,766,000	1,106,800,000	86.35%	北日本機械(株)	港湾課	8	該当	有	低入落札
17	赤前地先海岸災害復旧(23災456号)その3工事	土木工事 S	983,414,000	968,710,000	98.50%	東洋建設(株)	砂防災害課	1	該当	有	
18	災害公営住宅(山田町北浜地区)新築(電気設備)工事	電気設備工事 A	127,900,000	126,999,000	99.30%	(株)アイエムアイ	建築住宅課	1	該当	有	
19	災害公営住宅(大船渡市平林地区)新築(電気設備)工事	電気設備工事 A	98,140,000	84,910,000	86.52%	(株)金澤電気工業所	建築住宅課	1	該当	有	低入落札
20	災害公営住宅(大船渡市関谷地区)新築(機械設備)工事	管設備工事 A	133,800,000	123,000,000	91.93%	県南設備工業(株)	建築住宅課	3	該当	有	

入札方式別発注工事一覧表

普通会計:条件付一般競争入札(予定価格(税込)1億円以上)

(契約締結期間)平成26年12月1日～平成27年7月31日

番号	工事名	工事種別・発注等級	予定価格(税抜)	当初契約金額(税抜)	落札率	契約業者名	工事所管課	応札者数	震災復旧復興	総合評価	摘要
21	災害公営住宅(山田町北浜地区)新築(機械設備)工事	管設備工事 A	188,400,000	172,000,000	91.30%	(株)東北水道工事	建築住宅課	1	該当	有	
22	主要地方道盛岡環状線篠木地区道路改良舗装工事	土木工事 A	122,858,000	116,000,000	94.42%	三陸土建(株)	盛岡土木部	1		有	
23	一般県道繋温泉線新城橋橋梁補修工事	塗装工事	128,722,000	116,000,000	90.12%	三陸土建(株)	盛岡土木部	3		有	
24	一級河川岩崎川筋岩崎川橋架設工事	土木工事 A	204,117,000	180,500,000	88.43%	(株)たかしん興業	盛岡土木部	1		有	
25	県営松園アパート(10号棟)リフレッシュ(建築)工事	建築一式工事 A	101,000,000	93,800,000	92.87%	中亀建設(株)	盛岡土木部	5		有	
26	一般県道好摩停車場線芋田橋橋梁補修工事	土木工事 A	111,927,000	97,966,000	87.53%	(株)遠忠	盛岡土木部	6		有	
27	一級河川松川筋小松川の3地区ほか河川災害復旧(25災282号、283号)工事	土木工事 A	105,127,000	95,955,000	99.88%	(株)高建工業	岩手土木センター	1		有	
28	一級河川松川筋小松川地区治水施設整備(河道掘削等)工事			9,045,000						有	
29	一般国道340号元町橋架替工事	土木工事 A	285,066,000	285,000,000	99.98%	(株)ビルド遠藤	岩手土木センター	2		有	
30	一般国道282号平館地区歩道舗装工事	舗装工事 A	128,195,000	112,620,000	87.85%	藤根建設(株)	岩手土木センター	16		有	低入札あり
31	一級河川松川筋松川の2地区ほか河川災害復旧(25災364・365号)工事	土木工事 A	109,607,000	96,340,000	87.90%	(株)遠忠	岩手土木センター	4		有	
32	北上川上流流域下水道 北上浄化センター3-2系水処理設備ほか増設(電気設備)工事	電気設備工事 A	219,865,000	217,500,000	98.92%	(株)東芝	下水道事務所	2			
33	磐井川流域下水道 一関浄化センター中央監視装置ほか更新工事	電気設備工事 A	422,023,000	410,000,000	97.15%	三菱電機(株)	下水道事務所	2			
34	県営天下田アパート(5号棟)リフレッシュ(建築)工事	建築一式工事 A	97,630,000	90,000,000	92.18%	(株)照甲組	花巻土木センター	7		有	
35	花巻空港旅客ターミナルビル増築南工区(建築)工事	建築一式工事 A	396,200,000	388,000,000	97.93%	(株)伊藤組	花巻空港事務所	5		有	
36	花巻空港旅客ターミナルビル増築ほか北工区(建築)工事	建築一式工事 A	310,400,000	306,500,000	98.74%	(株)中央コーポレーション	花巻空港事務所	5		有	
37	花巻空港旅客ターミナルビル増築ほか(機械設備)工事	管設備工事 A	154,000,000	139,560,000	90.62%	オヤマダエンジニアリング(株)	花巻空港事務所	3			
38	一般国道343号藤橋橋梁補強(その2)工事	土木工事 A	413,346,000	366,000,000	88.55%	高惣建設(株)	県南土木部	7		有	低入札
39	一般県道平泉停車場中尊寺線志羅山地区電線共同溝整備(4工区その2)工事	通信設備工事	158,010,000	138,450,000	87.62%	北日本通信(株)	一関土木センター	2		有	
40	主要地方道一関北上線(仮称)柵の瀬橋下部工(その1)工事	土木工事 A	296,289,000	264,500,000	89.27%	宇部建設(株)	一関土木センター	4		有	

入札方式別発注工事一覧表

普通会計:条件付一般競争入札(予定価格(税込)1億円以上)

(契約締結期間)平成26年12月1日～平成27年7月31日

番号	工事名	工事種別・発注等級	予定価格(税抜)	当初契約金額(税抜)	落札率	契約業者名	工事所管課	応札者数	震災復旧復興	総合評価	摘要
41	主要地方道一関北上線(仮称)柵の瀬橋下部工(その2)工事	土木工事 S	366,041,000	366,000,000	99.99%	オリエンタル白石(株)	一関土木センター	1		有	
42	主要地方道一関北上線(仮称)柵の瀬橋下部工(その3)工事	土木工事 S	315,829,000	284,000,000	89.92%	オリエンタル白石(株)	一関土木センター	1		有	
43	主要地方道一関北上線(仮称)柵の瀬橋下部工(その4)工事	土木工事 A	188,400,000	166,580,000	88.42%	(株)佐々木組	一関土木センター	4		有	
44	一般国道284号室根バイパス宿前地区道路改良工事	土木工事 A	209,017,000	193,330,000	92.49%	(株)小田島組	一関土木センター	8		有	
45	一般国道284号滝野橋橋梁補修補強工事	鋼橋上部工事	123,196,000	123,190,000	100.00%	ショーボンド建設(株)	千厩土木センター	1		有	
46	一級河川砂鉄川筋狛鼻溪上地区ほか河道掘削工事	土木工事 A	96,589,000	85,000,000	88.00%	(株)小山建設	千厩土木センター	10		有	
47	崎浜漁港災害復旧(23災県第116号ほか)工事	土木工事 A	301,936,000	301,900,000	99.99%	(株)佐賀組	大船渡水産振興センター	1	該当	有	
48	越喜来漁港災害復旧(23災県第54号ほか)工事	土木工事 S	354,612,000	354,600,000	100.00%	(株)佐賀組	大船渡水産振興センター	1	該当	有	
49	六ヶ浦漁港災害復旧(23災県第70号ほか)工事	土木工事 A	356,721,000	356,700,000	99.99%	(株)佐賀組	大船渡水産振興センター	1	該当	有	
50	大船渡漁港水産流通基盤整備(臨港道路(スロープ))工事	建築一式工事 A	109,400,000	107,100,000	97.90%	丸正建設(株)	大船渡水産振興センター	2			
51	広田漁港災害復旧(23災県第194号ほか)工事	土木工事 S	431,153,000	431,100,000	99.99%	(株)佐賀組	大船渡水産振興センター	1	該当	有	
52	大船渡漁港水産流通基盤整備(臨港道路)工事			87,767,000					該当		
53	大船渡漁港災害復旧(23災県第670号臨港道路)工事	土木工事 A	222,191,000	73,371,000	96.76%	(株)小松組	大船渡水産振興センター	3	該当		
54	大船渡漁港機能復旧(排水工)工事			53,862,000					該当		
55	主要地方道大船渡綾里三陸線ほか越喜来地区(仮称)平田橋橋梁下部工工事	土木工事 A	108,945,000	108,940,000	100.00%	高惣建設(株)	大船渡土木センター	1	該当	有	
56	大船渡港茶屋前地区埠頭用地ほか災害復旧(その2)工事	舗装工事 A	311,171,000	281,000,000	90.30%	岩手ニチレキ(株)	大船渡土木センター	5	該当	有	
57	主要地方道大船渡広田陸前高田線広田地区道路改良工事	土木工事 A	232,645,000	203,900,000	87.64%	丸正建設(株)	大船渡土木センター	7	該当	有	
58	主要地方道大船渡広田陸前高田線花貝地区道路改良その1工事	土木工事 A	348,701,000	306,460,000	87.89%	及常建設(株)	大船渡土木センター	12	該当		低入落札
59	主要地方道大船渡広田陸前高田線花貝地区道路改良その2工事	土木工事 A	180,417,000	158,600,000	87.91%	EC南部コーポレーション(株)	大船渡土木センター	7	該当		低入札あり
60	二級河川盛川筋堀川地区堤防嵩上工事	土木工事 A	186,014,000	165,600,000	89.03%	菱和建设(株)	大船渡土木センター	5	該当	有	

入札方式別発注工事一覧表

普通会計:条件付一般競争入札(予定価格(税込)1億円以上)

(契約締結期間)平成26年12月1日～平成27年7月31日

番号	工事名	工事種別・発注等級	予定価格(税抜)	当初契約金額(税抜)	落札率	契約業者名	工事所管課	応札者数	震災復旧復興	総合評価	摘要
61	二級河川須崎川筋茶屋前地区(仮称)新明土橋上部工ほか工事	プレストレスト・コンクリート工事	191,265,000	175,000,000	91.50%	(株)日本ピーエス	大船渡土木センター	2	該当	有	
62	二級河川長部川筋湊地区河川改修(護岸)その2工事	土木工事 A	264,039,000	240,950,000	91.26%	(株)岩辰	大船渡土木センター	2	該当	有	
63	大船渡港赤土倉地区港湾施設改良(船揚場整備その2)工事	土木工事 S	268,048,000	184,218,000	99.98%	(株)佐賀組	大船渡土木センター	1	該当		
64	大船渡港赤土倉地区港湾施設改良(船揚場整備その1)工事			83,782,000					該当		
65	復興基盤総合整備事業小友地区第11号工事	土木工事 A	96,364,000	85,500,000	88.73%	及常建設(株)	大船渡農村整備室	5	該当		
66	一般国道283号青笹地区道路改築舗装工事	舗装工事 A	155,680,000	136,100,000	87.42%	遠野建設工業(株)	遠野土木センター	15		有	低入落札
67	一級河川猿ヶ石川筋安居台橋上部工工事	プレストレスト・コンクリート工事	101,090,000	89,000,000	88.04%	川田建設(株)	遠野土木センター	8		有	
68	一般国道340号立丸峠地区函渠工ほか工事	土木工事 A	202,975,000	178,800,000	88.09%	(株)栄組	遠野土木センター	11	該当	有	
69	一般県道桜峠平田線平田地区道路改良その3工事	土木工事 A	367,660,000	325,000,000	88.40%	(株)小澤組	沿岸土木部	9	該当	有	
70	一般県道吉里吉里釜石線室浜の2地区道路改良(その1)工事	法面処理工事	232,301,000	205,500,000	88.46%	(株)小田島組	沿岸土木部	8	該当	有	
71	釜石港須賀地区港湾災害復旧(23災118号)電気通信・接岸速度計設備工事	通信設備工事	119,402,000	100,895,000	84.50%	北日本通信(株)	沿岸土木部	2	該当		低入落札
72	一般県道吉浜上荒川線下荒川地区道路改良(その5)工事	土木工事 A	160,292,000	152,284,000	95.00%	(株)武山建設	沿岸土木部	3	該当		
73	大槌漁港災害復旧(23災県第430号ほか)工事	土木工事 S	366,983,000	366,980,000	100.00%	(株)山長建設	沿岸水産部	1	該当	有	
74	釜石漁港水産流通基盤整備(-4m岸壁改良)及び災害復旧(23災県第658号その2)工事	土木工事 S	397,509,000	397,500,000	100.00%	(株)山元	沿岸水産部	1	該当		
75	両石漁港災害復旧(23災県第157号ほか)工事	土木工事 A	207,641,000	207,600,000	99.98%	(株)及川工務店	沿岸水産部	1	該当		
76	小白浜漁港災害復旧(23災県第220号ほか)工事	土木工事 A	250,068,000	250,000,000	99.97%	(株)及川工務店	沿岸水産部	1	該当		
77	宮古港出崎地区護岸防波ケーソン製作・仮置工事	土木工事 S	246,410,000	246,000,000	99.83%	(株)本間組	宮古土木センター	1		有	
78	一般国道340号和井内6号橋橋梁上部工工事	鋼橋上部工事	291,355,000	247,400,000	84.91%	北日本機械(株)	宮古土木センター	2	該当	有	低入落札
79	一般国道106号宮古西道路田鎖地区道路改良工事	土木工事 S	417,456,000	417,456,000	100.00%	(株)菊地建設	宮古土木センター	1	該当	有	
80	宮古港高浜地区海岸高浜防潮堤他災害復旧(23災163号)その2ほか工事	機械設備工事	158,651,000	134,280,000	84.64%	(株)大和エンジニアリング	宮古土木センター	11	該当		低入落札

入札方式別発注工事一覧表

普通会計:条件付一般競争入札(予定価格(税込)1億円以上)

(契約締結期間)平成26年12月1日～平成27年7月31日

番号	工事名	工事種別・発注等級	予定価格(税抜)	当初契約金額(税抜)	落札率	契約業者名	工事所管課	応札者数	震災復旧復興	総合評価	摘要
81	一般国道106号三ツ石トンネルほか照明修繕工事	電気設備工事 A	114,192,000	104,900,000	91.86%	小山田電業(株)	宮古土木センター	6			
82	宮古港神林地区神林防波堤他災害復旧(23災111号)工事	土木工事 S	193,967,000	155,198,000	99.97%	(株)佐賀組	宮古土木センター	1	該当	有	
83	宮古港神林地区神林船揚場災害復旧(23災113号)工事			10,545,000					該当	有	
84	宮古港神林地区神林-2.0m物揚場災害復旧(23災112号)工事			28,157,000					該当	有	
85	一般県道花輪千徳線花輪橋ほか橋梁補修工事	土木工事 A	95,532,000	84,000,000	87.93%	(株)大久保建設	宮古土木センター	1			
86	神林地先海岸災害復旧(23災627号)機械・電気設備工事	機械設備工事	172,305,000	154,000,000	89.38%	(有)佐々木鉄工所・日東河川工業(株)復旧・復興建設工事共同企業体	宮古土木センター	5	該当	有	
87	島の越漁港海岸災害復旧(23災県第617号堤防その2)工事	土木工事 A	380,268,000	338,980,000	89.14%	梨子建設(株)	宮古水産振興センター	3	該当		
88	大沢漁港災害復旧(23災県608号臨港道路その5)工事	舗装工事 A	175,817,000	155,298,000	88.33%	世紀東急工業(株)	宮古水産振興センター	6	該当		
89	島の越漁港漁港施設機能強化(人工地盤上部)工事	プレストレスト・コンクリート工事	279,506,000	243,900,000	87.26%	(株)安部日鋼工業	宮古水産振興センター	7	該当		低入落札
90	山田漁港漁港施設機能強化(東防波堤)工事	土木工事 S	161,063,000	157,000,000	97.48%	(株)佐賀組	宮古水産振興センター	2			
91	船越漁港災害復旧(23災県479号物揚場ほか)工事	土木工事 S	248,932,000	248,800,000	99.95%	大坂建設(株)	宮古水産振興センター	2	該当		
92	農用地災害復旧関連区画整理事業山田地区(豊間根工区)第2号工事	土木工事 A	237,665,000	237,600,000	99.97%	北海土木工業(株)	宮古農林振興センター	1	該当	有	
93	森林基幹道田山2号線(第1工区)開設工事	土木工事 A	135,180,000	135,000,000	99.87%	(株)畑中組	宮古農林林務室	1		有	
94	森林基幹道八戸川内線法面その3工事	法面処理工事	103,144,000	90,600,000	87.84%	旭ポーリング(株)	宮古農林林務室	5		有	
95	一般国道340号門大橋橋梁耐震補強(上部)工事	鋼橋上部工事	132,225,000	113,500,000	85.84%	(株)小山田工業所	岩泉土木センター	3		有	低入落札
96	二級河川小本川筋小本川水門塗替塗装(その4)工事	塗装工事	192,671,000	192,650,000	99.99%	北日本機械(株)	岩泉土木センター	1			
97	一般県道大川松草線長田地区道路災害復旧(26災13号)工事	法面処理工事	99,859,000	87,438,000	87.56%	(株)たかしん興業	岩泉土木センター	2		有	
98	小本港小本浜地区港湾災害復旧(23災102号)工事	舗装工事 A	231,820,000	88,174,000	92.66%	宮城建設(株)	岩泉土木センター	4	該当	有	
99	小本港小本浜地区埠頭用地復旧工事			96,649,000					該当	有	
100	小本港小本浜地区港湾災害復旧(23災104号)工事			19,250,000					該当	有	
101	小本港小本浜地区港湾災害復旧(23災103号)工事			10,727,000					該当	有	

入札方式別発注工事一覧表

普通会計:条件付一般競争入札(予定価格(税込)1億円以上)

(契約締結期間)平成26年12月1日～平成27年7月31日

番号	工事名	工事種別・発注等級	予定価格(税抜)	当初契約金額(税抜)	落札率	契約業者名	工事所管課	応札者数	震災復旧復興	総合評価	摘要
102	二級河川久慈川筋付替市道橋梁下部工工事	土木工事 S	348,544,000	341,800,000	98.07%	宮城建設(株)	県北土木部	4	該当	有	
103	二級河川久慈川筋湊町地区付替市道橋梁下部工(仮橋設置)工事	土木工事 A	460,563,000	410,000,000	89.02%	宮城建設(株)	県北土木部	5	該当	有	
104	久慈港玉の脇地区港湾施設改良(玉の脇-2m物揚場その3)工事	土木工事 A	92,870,000	91,000,000	97.99%	宮城建設(株)	県北土木部	2		有	
105	久慈港諏訪下地区港湾災害復旧(23災8号)工事	しゅんせつ工事	296,189,000	295,000,000	99.60%	宮城建設(株)	県北土木部	2	該当	有	
106	広内地区海岸災害復旧(23災632号)陸開本体内工(土木・機械設備)ほか工事	土木工事 A	105,066,000	99,400,000	94.61%	山口建設(株)	県北土木部	4	該当	有	
107	二級河川久慈川筋湊町地区築堤護岸改築工事	土木工事 A	295,075,000	263,300,000	89.23%	蒲野建設(株)	県北土木部	9	該当	有	
108	主要地方道二戸五日市線浄法寺地区道路改築(その8)(舗装)工事	舗装工事 A	256,570,000	228,000,000	88.86%	(株)丹野組	二戸土木センター	12		有	低入札あり
109	一般国道340号駒板地区道路改良工事	土木工事 A	290,095,000	256,500,000	88.42%	南建設(株)	二戸土木センター	15		有	
110	主要地方道戸呂町軽米線上舘地区ほか舗装補修工事	舗装工事 A	104,271,000	89,500,000	85.83%	南建設(株)	二戸土木センター	4		有	低入落札
111	消防救急無線デジタル化整備工事	通信設備工事	104,509,000	97,874,000	93.65%	(株)日立国際電気	総合防災室	3			
112	岩手産業文化センター外壁等改修工事	建築一式工事 A	155,500,000	138,000,000	88.75%	(株)高光建設	産業経済交流課	10			低入落札
113	一般国道106号ほか内丸地区ほか岩手県道路情報システム更新工事	通信設備工事	144,035,000	127,880,000	88.78%	東日本電信電話(株)	道路環境課	1			
114	広内地区海岸災害復旧(23災632号)ほか工事	土木工事 S	840,539,000	737,000,000	87.68%	宮城建設(株)・(株)小山組特定共同企業体	河川課	3	該当	有	低入落札
115	宮古港海岸藤原地区防潮堤その3工事	土木工事 S	1,536,037,000	1,398,600,000	91.05%	樋下建設(株)	港湾課	12	該当	有	
116	交通管制システム定数移行・既設改修等工事No.8	通信設備工事	174,095,000	166,875,000	95.85%	オムロンソーシアルソリューションズ(株)	交通規制課	1			
117	岩手県立盛岡農業高等学校第三校舎改築(建築)工事	建築一式工事 A	317,200,000	277,000,000	87.33%	(株)遠忠	教育企画室	9			低入落札
118	経営体育成基盤整備事業 和賀中部岩崎地区 第12号工事	土木工事 A	162,548,000	143,588,000	88.34%	(株)小田島組	北上農村整備室	10		有	
119	中山間地域総合整備事業市野々地区第3号工事	土木工事 A	93,221,000	86,600,000	92.90%	(株)平野組	一関農村整備室	6		有	
120	一般国道456号千厩地区県単交通安全施設整備(歩道改修)工事	土木工事 A	103,568,000	94,800,000	91.53%	(株)三ツ矢建設工業	千厩土木センター	6		有	
121	一級河川砂鉄川筋松川地区河道掘削工事	土木工事 A	132,879,000	117,300,000	88.28%	(株)小山建設	千厩土木センター	18		有	低入札あり

入札方式別発注工事一覧表

普通会計:条件付一般競争入札(予定価格(税込)1億円以上)

(契約締結期間)平成26年12月1日～平成27年7月31日

番号	工事名	工事種別・発注等級	予定価格(税抜)	当初契約金額(税抜)	落札率	契約業者名	工事所管課	応札者数	震災復旧復興	総合評価	摘要
122	六ヶ浦漁港水産生産基盤(西防波堤)工事	土木工事 S	373,019,000	372,900,000	99.97%	(株)佐賀組	大船渡水産振興センター	1		有	
123	主要地方道大船渡広田陸前高田線太陽地区道路改良(その1)工事	土木工事 A	138,729,000	119,500,000	86.14%	朝田建設(株)	大船渡土木センター	15	該当		低入札
124	主要地方道大船渡広田陸前高田線広田地区道路改良その2工事	土木工事 A	296,310,000	264,000,000	89.10%	(株)佐武建設	大船渡土木センター	13	該当	有	
125	一般国道283号板沢地区道路改良舗装(その2)工事	舗装工事 A	124,039,000	104,500,000	84.25%	松田建設(株)	遠野土木センター	12		有	低入札
126	一般県道桜峠平田線平田地区道路改良その4工事	土木工事 A	214,946,000	189,000,000	87.93%	新光建設(株)	沿岸土木部	4	該当	有	低入札あり
127	主要地方道釜石遠野線剣地区道路改良舗装(その8)工事	舗装工事 A	140,027,000	81,199,000	87.11%	東亜道路工業(株)	沿岸土木部	13	該当		低入札
128	主要地方道釜石遠野線剣地区道路改良舗装(その7)工事			40,781,000							低入札
129	復興基盤総合整備事業下野地区第1号工事	土木工事 A	109,020,000	94,900,000	87.05%	成和建设(株)	沿岸農林部	3	該当	有	
130	一般県道大川松草線長田地区道路災害復旧(26災13号)工事	法面処理工事	99,859,000	87,438,000	87.56%	(株)たかしん興業	岩泉土木センター	2		有	
131	一般県道田野畑岩泉線千丈地区舗装工事	舗装工事 A	151,297,000	132,000,000	87.25%	熊谷建設(株)	岩泉土木センター	7	該当	有	
132	太田名部漁港水産流通基盤整備(沖防波堤)工事	土木工事 S	432,748,000	429,000,000	99.13%	宮城建設(株)	県北水産部	2		有	
133	ほ場整備事業宇部川地区第6号工事	土木工事 A	106,448,000	106,000,000	99.58%	南建設(株)	県北農村整備室	2		有	

参考

契約件数	133 件
うち 復旧・復興	77 件
その他	56 件
契約金額(税抜)	36,080,991,000 円
うち 復旧・復興	26,659,212,000 円
その他	9,421,779,000 円
平均落札率	93.12 %
うち 復旧・復興	93.10 %
その他	93.17 %
総合評価落札方式	98 件
低入札の発生	23 件
うち低入札落札	18 件

入札方式別発注工事一覧表

普通会計:条件付一般競争入札(予定価格(税込)1億円未満)

(契約締結期間)平成26年12月1日～平成27年7月31日

番号	工事名	工事種別・発注等級	予定価格(税抜)	当初契約金額(税抜)	落札率	契約業者名	工事所管課	応札者数	震災復旧復興	総合評価	摘要
1	岩手県公会堂空調設備等工事	管設備工事 A	59,890,000	55,000,000	91.84%	(株)高設	総務室	1			
2	宮古地区合同庁舎電話交換設備更新工事	通信設備工事	16,550,000	15,200,000	91.84%	(株)コスモ通信システム	管財課	3			
3	盛岡地区合同庁舎本館2階間仕切改修工事	建築一式工事 C	6,610,000	5,950,000	90.02%	奥羽工業(株)	管財課	1			
4	宮古地区合同庁舎屋根改修工事	塗装工事	20,570,000	17,780,000	86.44%	オ一ミ塗装工業(株)	管財課	6			低入落札
5	三陸ジオパークジオサイト案内解説板設置工事	標識設置工事	10,243,000	8,813,000	86.04%	(株)三伸鋼機	地域振興室	7			低入札あり
6	ふれあいランド岩手空調設備修繕工事	管設備工事 B	2,860,000	2,590,800	90.59%	(有)三協ボイラー商会	障がい保健福祉課	3			
7	ふれあいランド岩手陸上競技場補修工事	舗装工事 A	9,694,000	8,403,000	86.68%	日本フィールドシステム(株)	障がい保健福祉課	5			
8	災害公営住宅(宮古市上村地区)新築(機械設備)工事	管設備工事 A	52,740,000	52,000,000	98.60%	(株)菊地建設	建築住宅課	1	該当	有	
9	災害公営住宅(大船渡市関谷地区)新築(電気設備)工事	電気設備工事 A	81,670,000	81,000,000	99.18%	(株)横川目電業・(有)船砥電気復旧・復興建設工事共同企業体	建築住宅課	1	該当	有	
10	紫波警察署見前幹部交番庁舎外壁・空調設備改修工事	建築一式工事 B	35,770,000	33,600,000	93.93%	岩手建工(株)	会計課	5			
11	一関警察署庁舎災害復旧工事	管設備工事 B	8,800,000	8,180,000	92.95%	(株)県南設備	会計課	3	該当		
12	一関警察署関が丘駐在所新築工事	建築一式工事 B	28,010,000	26,980,000	96.32%	高橋工務(株)	会計課	2			
13	紫波警察署庁舎屋上防水改修工事	防水工事	11,480,000	9,758,000	85.00%	奥羽工業(株)	会計課	4			低入落札
14	交通信号機柱移設等工事No.59	電気設備工事 A	4,727,000	4,260,000	90.12%	馬淵川電気(株)	交通規制課	4			
15	交通信号機柱移設等工事No.203	電気設備工事 A	4,355,000	3,950,000	90.70%	南部電気工事(株)	交通規制課	1			
16	交通信号機柱移設等工事No.202	電気設備工事 A	6,508,000	6,310,000	96.96%	設楽電気(株)	交通規制課	1			
17	道路標識設置工事・道路標示塗装工事No.51	標識設置工事	16,634,000	15,280,000	91.86%	(株)イクスル	交通規制課	8			低入札あり
18	道路標識設置工事・道路標示塗装工事No.52	標識設置工事	14,643,000	13,550,000	92.54%	(株)三伸鋼機	交通規制課	9			低入札あり
19	道路標識設置工事・道路標示塗装工事No.57	標識設置工事	5,171,000	4,583,000	88.63%	岩手道路開発(株)	交通規制課	8			
20	岩手県立宮古北高等学校教職員住宅解体工事	建築一式工事 B	11,800,000	11,200,000	94.92%	青松・中塚工務店経常共同企業体	教育企画室	3			

入札方式別発注工事一覧表

普通会計:条件付一般競争入札(予定価格(税込)1億円未満)

(契約締結期間)平成26年12月1日～平成27年7月31日

番号	工事名	工事種別・発注等級	予定価格(税抜)	当初契約金額(税抜)	落札率	契約業者名	工事所管課	応札者数	震災復旧復興	総合評価	摘要
21	平成26年度史跡柳の御所遺跡整備工事	土木工事 B	10,894,000	10,850,000	99.60%	(株)千葉工務店	生涯学習文化課	1			
22	大志田地区水源森林再生対策工事	土木工事 B	42,077,000	42,000,000	99.82%	(株)ケーエヌ工業	盛岡林務部	1			
23	砂込地区県単治山(施設維持補修)工事	土木工事 C	4,079,000	3,800,000	93.16%	海洋企業(株)	盛岡林務部	4			
24	細越地区災害関連緊急治山工事	土木工事 B	34,290,000	33,000,000	96.24%	三陸土建(株)	盛岡林務部	2			
25	白沢口地区県単治山(施設維持補修)工事	土木工事 C	3,099,000	2,860,000	92.29%	(有)山孝建設	盛岡林務部	3			
26	森林管理道畑福線(第1工区)県単維持補修(その2)工事	土木工事 C	2,730,000	2,690,000	98.53%	葛巻土建(株)	盛岡林務部	2			
27	森林管理道鷹ノ巣・鰻沢線(第1工区)開設工事	土木工事 B	40,047,000	40,000,000	99.88%	大伸工業(株)	盛岡林務部	1			
28	一級河川乙部川虫壁砂防えん堤設備修繕工事	土木工事 B	25,123,000	25,000,000	99.51%	(株)丸茂建設	盛岡土木部	1		有	
29	一級河川北上川筋芋田地区河川災害復旧(26災6号)工事	土木工事 A	60,306,000	56,000,000	92.86%	(株)高建工業	盛岡土木部	1		有	
30	一級河川葛根田川筋西長橋上地区河川災害復旧(26災7号)工事	土木工事 A	79,264,000	70,500,000	88.94%	岩井建設(株)	盛岡土木部	3		有	
31	御所湖広域公園ファミリーランド/パターゴルフ場ほか修繕工事	舗装工事 B	9,760,000	8,401,000	86.08%	岩手建工(株)	盛岡土木部	2			
32	一般国道396号道の駅紫波機能強化(照明設備)設置工事	電気設備工事 B	6,954,000	5,974,000	85.91%	(有)鈴木電設	盛岡土木部	12			低入落札
33	県営松園アパート(10号棟)リフレッシュ(電気設備)工事	電気設備工事 B	15,910,000	14,299,000	89.87%	(有)葎屋電設	盛岡土木部	2		有	
34	県営松園アパート(10号棟)リフレッシュ(機械設備)工事	管設備工事 A	33,850,000	33,000,000	97.49%	(株)都南建設	盛岡土木部	1		有	
35	一級河川木賊川筋穴口地区排水路整備工事	土木工事 C	22,211,000	20,500,000	92.30%	(有)アース	盛岡土木部	3			
36	一般国道396号ほか乙部地区ほか道路区画線設置工事	塗装工事	11,629,000	10,800,000	92.87%	(株)東北工商	盛岡土木部	6			
37	一般国道455号ほか藪川地区ほか道路区画線設置工事	塗装工事	13,739,000	11,829,000	86.10%	岩手道路開発(株)	盛岡土木部	6			
38	一般県道雫石東八幡平線ほか長山地区ほか道路区画線設置工事	塗装工事	13,745,000	11,820,000	85.99%	(株)三伸鋼機	盛岡土木部	6			
39	都市計画道路向中野安倍館線仙北一丁目地区街路改良舗装(その2)工事	舗装工事 A	43,396,000	41,500,000	95.63%	岩手建工(株)	盛岡土木部	1		有	
40	主要地方道盛岡環状線ほか上太田地区ほか道路標識・道路付属物設置工事	標識設置工事	8,542,000	7,680,000	89.91%	(株)東北工商	盛岡土木部	8			

入札方式別発注工事一覧表

普通会計:条件付一般競争入札(予定価格(税込)1億円未満)

(契約締結期間)平成26年12月1日～平成27年7月31日

番号	工事名	工事種別・発注等級	予定価格(税抜)	当初契約金額(税抜)	落札率	契約業者名	工事所管課	応札者数	震災復旧復興	総合評価	摘要
41	主要地方道上米内湯沢線ほか下米内地区ほか舗装補修工事	舗装工事 A	57,976,000	48,900,000	84.35%	(株)NIPPO	盛岡土木部	9		有	低入落札
42	一般国道455号ほか三ッ割地区ほか舗装補修工事	舗装工事 A	52,544,000	43,600,000	82.98%	岩手建工(株)	盛岡土木部	11		有	低入落札
43	一般国道282号ほか一本木地区ほか舗装補修工事	舗装工事 A	58,417,000	48,600,000	83.19%	岩手建工(株)	盛岡土木部	13		有	低入落札
44	主要地方道盛岡和賀線ほか片寄地区ほか舗装補修工事	舗装工事 A	43,554,000	36,363,000	83.49%	成和建設(株)	盛岡土木部	12			低入落札
45	一般国道396号ほか手代森地区ほか道路構造物設置工事	土木工事 C	17,020,000	14,650,000	86.08%	みちのく工業(株)	盛岡土木部	8			低入落札
46	中山間地域総合整備事業大村地区第1号工事	土木工事 A	58,920,000	54,700,000	92.84%	岩井建設(株)	盛岡農村整備室	1			
47	防災ダム事業御所地区第5号工事	通信設備工事	7,783,000	7,720,000	99.19%	(株)有電社	盛岡農村整備室	1			
48	一般国道281号大坊地区道路法面工事	法面処理工事	31,560,000	27,407,000	86.84%	丹内建設(株)	岩手土木センター	9			低入札あり
49	一級河川尻志田川筋大更地区治水施設整備(河川改修2工区)工事	土木工事 B	27,259,000	12,304,000	99.78%	高橋重機(株)	岩手土木センター	1		有	
50	一級河川尻志田川筋大更地区治水施設整備(河川改修1工区)工事			9,994,000						有	
51	一級河川尻志田川筋松内地区河川災害復旧(25災366号)工事			4,902,000						有	
52	主要地方道岩手平館線苗代沢歩道橋新設工事	土木工事 A	92,471,000	92,400,000	99.92%	(株)遠忠	岩手土木センター	1		有	
53	一般国道281号道の駅くずまき高原機能強化(建築・機械設備)工事	建築一式工事 C	18,900,000	18,800,000	99.47%	(株)佐藤建設	岩手土木センター	1			
54	一般国道281号大坊地区道路改良(その9)工事	土木工事 B	50,196,000	49,500,000	98.61%	(株)佐藤建設	岩手土木センター	4		有	
55	一般国道281号道の駅くずまき高原機能強化(駐車場照明)工事	電気設備工事 B	15,168,000	13,130,000	86.56%	(有)榎屋電設	岩手土木センター	4			低入札あり
56	一般国道282号ほか平館地区ほか交通安全施設整備(区画線)工事	塗装工事	27,714,000	23,943,000	86.39%	協積産業(株)	岩手土木センター	7			
57	一般県道岩手大更線北村地区舗装補修工事	舗装工事 A	18,491,000	15,700,000	84.91%	藤根建設(株)	岩手土木センター	6		有	低入落札
58	一般県道大更好摩線東大更橋橋梁補修工事	土木工事 B	46,056,000	46,000,000	99.88%	(株)小山田工業所	岩手土木センター	1			
59	一般県道大更好摩線東大更橋塗装塗替工事	塗装工事	66,863,000	55,350,000	82.78%	(有)瀧田屋塗装店	岩手土木センター	12			低入落札
60	一般国道282号平館地区道路情報提供装置設置工事	通信設備工事	68,923,000	60,439,999	87.69%	北日本通信(株)	岩手土木センター	10			低入落札

入札方式別発注工事一覧表

普通会計:条件付一般競争入札(予定価格(税込)1億円未満)

(契約締結期間)平成26年12月1日～平成27年7月31日

番号	工事名	工事種別・発注等級	予定価格(税抜)	当初契約金額(税抜)	落札率	契約業者名	工事所管課	応札者数	震災復旧復興	総合評価	摘要	
61	一般県道八幡平公園線北の又地区道路災害復旧(25災292号)工事	法面処理工事	16,131,000	10,117,000	84.19%	(株)みちのくクリアイズ	岩手土木センター	7			低入落札	
62	一般県道雫石東八幡平線北の又の2地区法面对策工事			3,463,000							低入落札	
63	一級河川安比川筋松木田地区河川改修・河川災害復旧工事	土木工事 B	48,922,000	48,500,000	99.14%	(有)山金組	岩手土木センター	2		有		
64	八幡平地区地すべり対策(集水ボーリング)その4工事	ボーリング工事	37,255,000	18,143,000	83.48%	(株)平野組	岩手土木センター	7			有	低入落札
65	八幡平地区地すべり対策(集水ボーリング)その5工事			12,957,000							有	低入落札
66	築川ダム機能補償林道根田茂右岸道路改良その3工事	土木工事 A	66,727,000	60,700,000	90.97%	東野建設工業(株)	築川ダム建設事務所	3		有		
67	築川ダム機能補償林道根田茂左岸道路改良工事	土木工事 A	76,096,000	68,400,000	89.89%	(株)水清建設	築川ダム建設事務所	3		有		
68	築川ダム機能補償林道築川右岸改良工事	土木工事 A	68,435,000	61,000,000	89.14%	(株)水清建設	築川ダム建設事務所	2		有		
69	北上川上流流域下水道 高田汚水中継ポンプ場自家発電設備更新工事	電気設備工事 A	72,226,000	71,000,000	98.30%	(株)東芝	下水道事務所	2				
70	岩の目地区県単治山(施設維持補修)工事	土木工事 C	16,648,000	16,550,000	99.41%	(有)安部石材	花巻農林振興センター	1				
71	花巻広域公園沢水利用施設浄化設備改修工事	管設備工事 B	6,910,000	6,348,000	91.87%	東陽設備(株)	花巻土木センター	1				
72	一級河川葛丸川筋八幡地区公衆トイレ水洗化工事	管設備工事 B	4,434,000	4,184,000	94.36%	花南水道土木(株)	花巻土木センター	1				
73	一級河川薬師堂川筋好地地区河川改良工事	土木工事 C	17,650,000	17,600,000	99.72%	(有)首重建設	花巻土木センター	1				
74	主要地方道北上東和線更木地区交差点改良舗装工事	舗装工事 A	39,291,000	34,300,000	87.30%	(株)佐藤組	花巻土木センター	5		有	低入札あり	
75	主要地方道北上東和線更木地区ほか舗装工事	舗装工事 A	56,493,000	46,933,000	83.08%	成和建设(株)	花巻土木センター	23			低入落札	
76	県営天下田アパート(5号棟)リフレッシュ(電気設備)工事	電気設備工事 B	19,810,000	18,600,000	93.89%	(株)小原電気商会	花巻土木センター	2		有		
77	県営天下田アパート(5号棟)リフレッシュ(機械設備)工事	管設備工事 A	40,180,000	38,700,000	96.32%	三和設備工業(株)	花巻土木センター	3		有		
78	主要地方道北上東和線ほか安俣地区ほか道路休憩施設(トイレ)改修工事	管設備工事 B	7,460,000	6,900,000	92.49%	(有)小原組	花巻土木センター	3				
79	主要地方道花巻平泉線二枚橋地区道路排水設備更新工事	機械設備工事	22,830,000	21,100,000	92.42%	(株)富士電業社	花巻土木センター	1				
80	一般国道456号ほか矢沢地区ほか区画線設置工事	塗装工事	23,139,000	19,750,000	85.35%	(株)伊藤組	花巻土木センター	4			低入落札	

入札方式別発注工事一覧表

普通会計:条件付一般競争入札(予定価格(税込)1億円未満)

(契約締結期間)平成26年12月1日～平成27年7月31日

番号	工事名	工事種別・発注等級	予定価格(税抜)	当初契約金額(税抜)	落札率	契約業者名	工事所管課	応札者数	震災復旧復興	総合評価	摘要
81	主要地方道花巻平泉線ほか金矢地区ほか視線誘導標設置工事	土木工事 C	18,554,000	15,480,000	83.43%	(株)ダブル&ハート	花巻土木センター	10			低入落札
82	主要地方道盛岡和賀線太田～円万寺地区舗装補修工事	舗装工事 A	39,623,000	32,892,000	83.01%	千田工業(株)	花巻土木センター	14			低入落札
83	一般県道東和花巻温泉線湯本地区歩道整備(2工区)工事	土木工事 B	25,311,000	25,100,000	99.17%	(株)拓三建設	花巻土木センター	2			
84	主要地方道盛岡和賀線上根子橋歩道舗装補修工事	舗装工事 B	2,875,000	2,500,000	86.96%	(有)滝田工務店	花巻土木センター	4			
85	主要地方道花巻北上線黒岩地区道路付属施設整備工事	土木工事 C	12,029,000	10,500,000	87.29%	(株)パークシーエム	花巻土木センター	3			
86	花巻空港旅客ターミナルビル増築ほか(電気設備)工事	電気設備工事 A	75,030,000	67,290,000	89.68%	岩館電気(株)	花巻空港事務所	8			
87	花巻空港旅客ターミナルビル増築ほか(旅客搭乗橋設置)工事	機械設備工事	75,260,000	74,980,000	99.63%	新明和工業(株)	花巻空港事務所	1			
88	一般県道夏油温泉江釣子線夏油地区法面補修工事	法面処理工事	10,857,000	9,600,000	88.42%	(株)共和緑化	北上土木センター	4		有	
89	主要地方道盛岡和賀線藤根地区舗装補修工事	舗装工事 A	20,606,000	17,750,000	86.14%	(株)伊藤組	北上土木センター	15			低入落札
90	一般国道107号江釣子地区ほか区画線設置工事	塗装工事	22,121,000	18,860,000	85.26%	岩手標識(株)	北上土木センター	4			低入落札
91	一般県道相去飯豊線常盤台地区舗装補修工事	舗装工事 A	15,975,000	13,728,000	85.93%	千田工業(株)	北上土木センター	14			低入落札
92	一般県道清水野村崎野線飯豊地区歩道設置工事	土木工事 B	34,779,000	30,390,000	87.38%	(株)スパット北上	北上土木センター	5			
93	経営体育成基盤整備事業小瀬川地区第4号工事	土木工事 C	12,830,000	11,150,000	86.91%	(有)鈴木工建	北上農村整備室	7			低入落札
94	主要地方道盛岡横手線湯本大橋橋梁補修(防護柵)工事	土木工事 B	31,228,000	28,105,200	90.00%	(株)東北ネット工業	北上土木センター(西和賀)	4			
95	一般国道107号当染地区ほか電光標識設置工事	標識設置工事	9,257,000	7,915,500	85.51%	岩手標識(株)	北上土木センター(西和賀)	9			
96	主要地方道盛岡横手線若畑地区道路改良(堆雪帯設置)工事	土木工事 B	40,066,000	38,400,000	95.84%	マルケイ建設(株)	北上土木センター(西和賀)	4			
97	主要地方道一関北上線鶴ノ木谷記地区ほか道路災害復旧(25災34号・39号)工事	土木工事 C	8,753,000	7,570,000	86.48%	(有)菅原建設	県南土木部	7			
98	一般県道玉里梁川線館下地区交差点改良工事	土木工事 C	2,443,000	2,117,000	86.66%	野田工業(有)	県南土木部	8			
99	主要地方道一関北上線荒谷地区道路改良舗装(その4)工事	土木工事 A	89,967,000	76,200,000	84.70%	進栄建設(株)	県南土木部	12		有	低入落札
100	一級河川広瀬川筋館下地区河川改修(護岸築造)工事	土木工事 C	10,141,000	8,450,000	83.33%	(有)西條創建	県南土木部	12			低入落札

入札方式別発注工事一覧表

普通会計:条件付一般競争入札(予定価格(税込)1億円未満)

(契約締結期間)平成26年12月1日～平成27年7月31日

番号	工事名	工事種別・発注等級	予定価格(税抜)	当初契約金額(税抜)	落札率	契約業者名	工事所管課	応札者数	震災復旧復興	総合評価	摘要
101	主要地方道一関北上線二渡地区道路改良(その3)工事	土木工事 A	61,256,000	51,445,000	83.98%	EC南部コーポレーション(株)	県南土木部	10			低入落札
102	主要地方道江刺東和線太田地区道路維持修繕(法面工)工事	土木工事 C	21,180,000	17,950,000	84.75%	(有)佐藤工営	県南土木部	13			低入落札
103	一般国道107号ほか梁川地区ほか区画線設置工事	塗装工事	22,802,000	19,663,090	86.23%	(株)たかしん興業	県南土木部	10			
104	一般県道衣川前沢線南塔ヶ崎地区道路維持修繕(舗装補修)工事	舗装工事 B	9,245,000	7,950,000	85.99%	板谷建設(株)	県南土木部	13			
105	主要地方道一関北上線生母地区ほか道路維持修繕(舗装補修)工事	舗装工事 A	27,780,000	23,600,000	84.95%	岩手ニチレキ(株)	県南土木部	10			低入落札
106	主要地方道花巻平泉線古戸地区ほか防護柵設置工事	土木工事 C	20,077,000	17,150,000	85.42%	(株)丸聖造園	県南土木部	17			低入落札
107	一般国道343号中田町地区道路維持修繕(舗装補修)工事	舗装工事 A	22,963,000	19,870,000	86.53%	(株)横沢工業所	県南土木部	9		有	
108	主要地方道水沢米里線米里地区ほか標識設置工事	標識設置工事	19,548,000	17,200,000	87.99%	(株)菅原工務所	県南土木部	10			
109	一般県道永沢水沢線ほか満倉地区ほか道路維持修繕(舗装補修)工事	舗装工事 A	31,929,000	26,400,000	82.68%	高惣建設(株)	県南土木部	12			低入落札
110	一般県道北上水沢線森山地区ほか道路照明灯取替工事	電気設備工事 B	6,649,000	5,728,000	86.15%	東山電気工事(有)	県南土木部	11			低入札あり
111	一般県道供養塚折居線小山地区ほか道路維持修繕(舗装補修)工事	舗装工事 A	31,655,000	26,260,000	82.96%	協友建設(株)	県南土木部	10			低入落札
112	基幹水利施設ストックマネジメント事業岩手3期地区江刺幹線用水路ゲート補修工事	機械設備工事	44,777,000	38,480,000	85.94%	東光鉄工(株)	県南農村整備室	3			低入落札
113	増沢地区地すべり防止(溪間工その6)工事(ゼロ国債)	土木工事 A	60,385,000	59,200,000	98.04%	工藤建設(株)	県南林務部	3		有	
114	一関地区高梨職員公舎下水道切替工事	管設備工事 B	9,164,000	8,217,800	89.67%	(株)県南設備	一関総務センター	4			低入落札
115	市野々原地区復旧治山(その6)工事	土木工事 B	45,499,000	43,900,000	96.49%	南部鉄工建設(有)	一関農林振興センター	5			
116	爪木立地区復旧治山工事	法面処理工事	50,816,000	45,400,000	89.34%	(株)平野組	一関農林振興センター	2		有	
117	向前畑地区予防治山工事	法面処理工事	36,239,000	33,500,000	92.44%	(株)山友建設	一関農林振興センター	3		有	
118	羽根堀地区予防治山(その2)工事	法面処理工事	22,060,000	21,700,000	98.37%	鈴木工材(株)	一関農林振興センター	3	該当	有	
119	一般国道284号室根バイパス(仮称)梅木こ線橋(下部工)工事	土木工事 A	72,739,000	72,000,000	98.98%	宇部建設(株)	一関土木センター	1		有	
120	主要地方道一関大東線千歳橋橋梁補強(P1)工事	土木工事 A	68,687,000	68,000,000	99.00%	鈴木工材(株)	一関土木センター	4		有	

入札方式別発注工事一覧表

普通会計:条件付一般競争入札(予定価格(税込)1億円未満)

(契約締結期間)平成26年12月1日～平成27年7月31日

番号	工事名	工事種別・発注等級	予定価格(税抜)	当初契約金額(税抜)	落札率	契約業者名	工事所管課	応札者数	震災復旧復興	総合評価	摘要
121	一般河川久保川筋広面地区河川改修(護岸工)工事	土木工事 C	10,719,000	10,390,000	96.93%	佐々木建設(有)	一関土木センター	1			
122	一般河川吸川筋鳴神地区水辺環境整備(護岸工)工事	土木工事 C	15,225,000	14,700,000	96.55%	(有)菊文建設	一関土木センター	1			
123	一般国道284号室根バイパス向山地区道路改良工事	土木工事 A	68,773,000	61,899,000	90.00%	(株)那須工業	一関土木センター	4		有	
124	一般国道284号ほか幸町地区ほか交通安全施設(防護柵ほか)設置工事	土木工事 C	12,661,000	12,580,000	99.36%	(株)丸東工務店	一関土木センター	1			
125	一般国道457号岩城橋橋梁補修工事	土木工事 B	34,564,000	31,453,240	91.00%	(株)東北ネット工業	一関土木センター	2			
126	一般国道284号ほか新大町地区ほか区画線設置工事	塗装工事	3,028,000	2,569,920	84.87%	(株)菅原工務所	一関土木センター	3			
127	一般国道456号摩王地区道路改良その3工事	土木工事 B	39,820,000	35,400,000	88.90%	(有)小山重機	一関土木センター	2		有	
128	一般国道456号西中沢地区舗装補修工事	舗装工事 A	26,855,000	25,200,000	93.84%	(株)橋本工務店	千厩土木センター	3		有	
129	一般国道456号ほか千厩地区ほか県単交通安全施設(標識ほか)工事	標識設置工事	2,707,000	2,294,000	84.74%	岩手標識(株)	千厩土木センター	10			
130	一般河川砂鉄川筋小沼地区堰堤改築工事	土木工事 B	10,843,000	10,500,000	96.84%	(株)及友技建	千厩土木センター	4			
131	一般県道長坂東稲前沢線西本町地区道路災害防除工事	法面処理工事	13,952,000	12,300,000	88.16%	(株)共和開発	千厩土木センター	2		有	
132	一般国道343号ほか大原地区ほか視線誘導標設置工事	土木工事 C	9,289,000	8,500,000	91.51%	(有)オオサワ	千厩土木センター	1			
133	一般国道284号矢越地区道路舗装補修工事	舗装工事 A	44,578,000	41,000,000	91.97%	(株)小山建設	千厩土木センター	6		有	
134	一般国道284号ほか折壁地区ほか防護柵設置工事	土木工事 C	7,999,000	7,700,000	96.26%	(有)タカラ住建	千厩土木センター	2			
135	一般国道284号ほか薄衣地区ほか区画線設置工事	塗装工事	9,194,000	7,859,510	85.49%	(株)菅原工務所	千厩土木センター	3			
136	一般国道343号ほか大原地区ほか道路照明灯(LED)更新工事	電気設備工事 B	8,324,000	7,130,000	85.66%	(有)県南電興	千厩土木センター	9			低入札あり
137	大船渡地区猪川単身用公舎ほか給湯設備更新工事	管設備工事 B	5,820,000	5,349,000	91.91%	(株)初貝住設店	大船渡地域振興センター	2			
138	森林管理道平根線(第2工区)開設工事	土木工事 B	49,598,000	47,200,000	95.17%	(株)板屋組	大船渡農林振興センター	2			
139	一般国道340号二度成木地区落石防護柵(災害防除)工事	土木工事 C	13,379,000	13,100,000	97.91%	県南造園土木(株)	大船渡土木センター	1			
140	主要地方道大船渡広田陸前高田線末崎地区舗装補修工事	舗装工事 A	19,730,000	19,300,000	97.82%	高惣建設(株)	大船渡土木センター	1		有	

入札方式別発注工事一覧表

普通会計:条件付一般競争入札(予定価格(税込)1億円未満)

(契約締結期間)平成26年12月1日～平成27年7月31日

番号	工事名	工事種別・発注等級	予定価格(税抜)	当初契約金額(税抜)	落札率	契約業者名	工事所管課	応札者数	震災復旧復興	総合評価	摘要
141	板用地区除雪格納庫増築工事	建築一式工事 B	42,570,000	38,380,000	90.16%	(株)小友建設	大船渡土木センター	1			
142	主要地方道大船渡綾里三陸線八ヶ森地区ほか交通安全施設整備(防護柵)工事	土木工事 C	13,169,000	11,291,000	85.74%	(株)菅原工務所	大船渡土木センター	7			低入落札
143	二級河川中平川筋中平地区河川改修(護岸)工事	土木工事 C	7,198,000	6,980,000	96.97%	県南造園土木(株)	大船渡土木センター	1			
144	一般国道107号黒森橋ほか1橋橋梁補修工事	土木工事 C	25,633,000	24,900,000	97.14%	(有)共和重機	大船渡土木センター	1			
145	一般国道107号上板用地区舗装補修工事	舗装工事 A	18,844,000	18,270,000	96.95%	高惣建設(株)	大船渡土木センター	2			
146	一般県道唐丹日頃市線関谷地区舗装補修工事	舗装工事 A	18,943,000	17,400,000	91.85%	岩手ニチレキ(株)	大船渡土木センター	3			
147	笹崎地区急傾斜地避難路整備工事	土木工事 B	18,224,000	9,001,000	99.59%	熊谷組(株)	大船渡土木センター	5			
148	笹崎地区急傾斜地避難路整備(その2)工事			9,149,000							
149	一般国道107号田代屋敷地区ほか交通安全施設整備(区画線補修等)工事	塗装工事	15,117,000	13,000,000	86.00%	協積産業(株)	大船渡土木センター	10			
150	一般国道343号中平地区ほか交通安全施設整備(区画線補修等)工事	塗装工事	14,316,000	12,294,500	85.88%	(株)北興業	大船渡土木センター	10			
151	一般国道340号葉山地区ほか交通安全施設整備(区画線補修等)工事	塗装工事	16,712,000	14,380,000	86.05%	(株)イクスル	大船渡土木センター	10			
152	一般県道世田米矢作線木戸口地区ほか道路災害復旧(25災105号・107号)工事	土木工事 C	17,940,000	15,600,000	86.96%	(有)大和建設	大船渡土木センター	5			
153	二級河川気仙川筋火石地区ほか河道掘削工事	土木工事 C	13,861,000	13,600,000	98.12%	(有)菅原建設	津付ダム建設事務所	4			
154	26年度大船渡工区農地等災害復旧工事	土木工事 C	22,722,000	22,720,000	99.99%	(有)新江建設	大船渡農村整備室	1	該当	有	
155	農地整備事業(通作条件整備)新田山地区第5号工事	舗装工事 A	35,907,000	31,000,000	86.33%	(株)照甲組	大船渡農村整備室	6		有	低入落札
156	一般県道遠野住田線新里地区道路照明設置工事	電気設備工事 B	17,372,000	15,000,000	86.35%	(有)小原組	遠野土木センター	4			
157	一般県道遠野住田線新里地区道路舗装(その3)工事	舗装工事 A	43,955,000	36,380,000	82.77%	(株)かばら	遠野土木センター	9			低入落札
158	一級河川小友川筋鮎貝地区河道掘削整正工事	土木工事 C	4,520,000	3,883,000	85.91%	(株)宮守興業	遠野土木センター	5			
159	一級河川早瀬川筋細越地区ほか河道掘削整正工事	土木工事 C	22,163,000	19,179,960	86.54%	平成工業(有)	遠野土木センター	6			
160	一般国道283号道の駅「みやもり」浄化槽撤去工事	土木工事 C	12,830,000	11,685,000	91.08%	(株)竜徳工業	遠野土木センター	4			

入札方式別発注工事一覧表

普通会計:条件付一般競争入札(予定価格(税込)1億円未満)

(契約締結期間)平成26年12月1日～平成27年7月31日

番号	工事名	工事種別・発注等級	予定価格(税抜)	当初契約金額(税抜)	落札率	契約業者名	工事所管課	応札者数	震災復旧復興	総合評価	摘要
161	一般国道283号道の駅「遠野風の丘」トイレ外壁ほか改修工事	建築一式工事 C	9,220,000	8,990,000	97.51%	(有)鈴木工建	遠野土木センター	2			
162	一級河川早瀬川筋平倉地区ほか河道掘削整正その2工事	土木工事 C	14,558,000	12,510,000	85.93%	(有)東部建設	遠野土木センター	6			
163	一般県道遠野住田線新里地区仮設ヤード整地工事	土木工事 C	4,446,000	3,844,900	86.48%	(有)藤岡建設	遠野土木センター	4			低入落札
164	一級河川達曾部川筋大豆畑地区河道整正工事	土木工事 C	11,005,000	9,355,500	85.01%	(有)寿工業	遠野土木センター	8			低入落札
165	一般国道107号小友地区ほか区画線設置工事	塗装工事	18,816,000	16,018,000	85.13%	岩手標識(株)	遠野土木センター	3			低入落札
166	一般国道283号綾織地区防護柵設置工事	土木工事 C	21,361,000	17,489,850	81.88%	(株)ダブル&ハート	遠野土木センター	16			低入落札
167	一般国道283号綾織地区ほか道路標識設置工事	標識設置工事	8,176,000	7,048,000	86.20%	岩手標識(株)	遠野土木センター	9			
168	一般国道283号道の駅「遠野風の丘」照明施設修繕工事	電気設備工事 B	4,044,000	3,480,000	86.05%	(有)小原組	遠野土木センター	9			低入札あり
169	一般国道283号下鱒沢地区ほか視線誘導標設置工事	土木工事 C	9,244,000	7,550,000	81.67%	(有)東部建設	遠野土木センター	14			低入落札
170	一般国道283号下宮守地区ほか道路照明灯設置工事	電気設備工事 B	14,814,000	12,494,000	84.34%	(有)鈴木電設	遠野土木センター	6			低入落札
171	山口地区復旧治山(その3)工事	土木工事 A	72,606,000	63,600,000	87.60%	(株)かばら	遠野農林振興センター	9		有	
172	堂場地区復旧治山工事	土木工事 B	35,269,000	35,000,000	99.24%	松田重機工業(株)	遠野農林振興センター	2		有	
173	一般県道唐丹日頃市線荒川地区道路改良工事	土木工事 B	42,190,000	42,190,000	100.00%	(有)松本組	沿岸土木部	1	該当		
174	一般国道283号上大畑地区ほか道路標識設置工事	標識設置工事	19,590,000	17,060,000	87.09%	協積産業(株)	沿岸土木部	9			
175	日向ダム公園施設修繕(転落防止柵工ほか)工事	土木工事 C	7,089,000	6,850,000	96.63%	(有)大道地工業	沿岸土木部	2			
176	釜石港須賀地区港湾災害復旧(23災118号)立入防護柵工事	土木工事 B	72,321,000	72,300,000	99.97%	(株)元持	沿岸土木部	1	該当		
177	釜石港須賀地区港湾災害復旧(23災118号)電気照明設備工事	電気設備工事 A	55,939,000	46,580,000	83.27%	新興電気(株)	沿岸土木部	4	該当		低入落札
178	一般国道283号仙人峠地区ほか防護柵等設置工事	土木工事 C	11,563,000	9,910,600	85.71%	平成工業(有)	沿岸土木部	7			低入落札
179	源太沢の沢(6)地区砂防堰堤築造工事	土木工事 B	72,758,000	67,650,000	92.98%	(有)多田建設	沿岸土木部	4			
180	唐丹漁港災害復旧(23災県第103号ほか)工事	土木工事 A	90,306,000	90,300,000	99.99%	(株)タカヤ	沿岸水産部	1	該当	有	

入札方式別発注工事一覧表

普通会計:条件付一般競争入札(予定価格(税込)1億円未満)

(契約締結期間)平成26年12月1日～平成27年7月31日

番号	工事名	工事種別・発注等級	予定価格(税抜)	当初契約金額(税抜)	落札率	契約業者名	工事所管課	応札者数	震災復旧復興	総合評価	摘要
181	大槌漁港ほか便所復旧工事	建築一式工事 A	66,680,000	66,480,000	99.70%	(株)板宮建設	沿岸水産部	2	該当		
182	嬉石地区県単独治山災害復旧工事	土木工事 B	2,524,000	2,500,000	99.05%	(有)藤倉建設	沿岸農林部	1			
183	一般国道106号巖地区法面対策工事	法面処理工事	8,743,000	7,700,000	88.07%	刈屋建設(株)	宮古土木センター	3		有	
184	神田川筋神田地内ほか砂防施設修繕工事	土木工事 C	15,096,000	13,851,000	91.75%	(株)STELLA	宮古土木センター	3			
185	一般国道106号花原市地区ほか舗装補修工事	舗装工事 A	68,309,000	38,630,000	84.03%	東亜道路工業(株)	宮古土木センター	7	該当		低入落札
186	一般県道宮古港線ほか松山地区ほか舗装補修工事			18,770,000				7	該当		低入落札
187	一般国道106号茂市地区ほか道路標識設置工事	標識設置工事	8,498,000	7,256,800	85.39%	(株)東北工商	宮古土木センター	7			
188	一般国道106号栃淵橋ほか橋梁補修工事	土木工事 A	74,665,000	61,065,000	99.99%	(株)大久保建設	宮古土木センター	1		有	
189	一般国道106号法師渡大橋橋梁補修工事			13,595,000						有	
190	一般国道106号川井地区ほか交通安全施設設置工事	土木工事 C	8,647,000	7,290,000	84.31%	(有)フジミ工建	宮古土木センター	6			低入落札
191	島の越漁港施設機能強化(用地)工事	舗装工事 A	40,282,000	40,000,000	99.30%	熊谷建設(株)	宮古水産振興センター	2	該当		
192	岩手県立宮古高等技術専門学校実習棟関連施設等移築工事	建築一式工事 C	9,660,000	6,718,000	96.80%	堀内 功	宮古高等技術専門学校	2			
193	岩手県立宮古高等技術専門学校グランドフェンス改修工事			2,633,000							
194	農用地災害復旧関連区画整理事業山田地区(豊間根工区)第1号工事	土木工事 B	68,738,000	66,666,000	96.99%	(有)藤沢組	宮古農林振興センター	1	該当	有	
195	前須賀地区防災林造成工事	土木工事 C	23,418,000	21,312,000	91.01%	(有)川村建設	宮古農林林務室	2		有	
196	森林基幹道安庭害鷹森線法面工事	法面処理工事	22,762,000	20,300,000	89.18%	ヤマキ総業(株)	宮古農林林務室	2		有	
197	国見地区予防治山工事	土木工事 A	18,018,000	17,100,000	94.91%	横屋建設(株)	宮古農林林務室	2		有	
198	主要地方道岩泉平井賀普代線島越地区ほか県単交通安全施設整備(道路照明)工事	電気設備工事 B	2,322,000	2,160,000	93.02%	(株)葛巻電気	岩泉土木センター	1			
199	主要地方道岩泉平井賀普代線大芦トンネル照明設備工事	電気設備工事 A	52,549,000	33,530,000	88.30%	高畑電機(株)	岩泉土木センター	2			
200	主要地方道岩泉平井賀普代線島越トンネル照明設備工事			12,870,000							

入札方式別発注工事一覧表

普通会計:条件付一般競争入札(予定価格(税込)1億円未満)

(契約締結期間)平成26年12月1日～平成27年7月31日

番号	工事名	工事種別・発注等級	予定価格(税抜)	当初契約金額(税抜)	落札率	契約業者名	工事所管課	応札者数	震災復旧復興	総合評価	摘要
201	主要地方道岩泉平井賀普代線おみおしトンネル照明設備改修工事	電気設備工事 A	65,993,000	38,623,000	87.89%	(株)奥村電気商会	岩泉土木センター	2			
202	主要地方道岩泉平井賀普代線弁天トンネル照明設備改修工事			19,377,000							
203	明戸地区海岸保全施設撤去ほか工事	土木工事 A	91,970,000	82,200,000	89.38%	梨子建設(株)	岩泉土木センター	4			
204	一般県道野田長内線久喜地区ほか交通安全施設整備(防護柵)工事	土木工事 B	26,097,000	22,512,000	86.26%	(株)正栄	県北土木部	6		有	
205	二級河川久慈川筋田屋町地区築堤護岸工事	土木工事 C	20,020,000	20,000,000	99.90%	(有)十門地建設	県北土木部	1		有	
206	主要地方道戸呂町軽米線陣内橋ほか橋梁補修工事	土木工事 B	47,671,000	42,800,000	89.78%	(有)普代土木	県北土木部	3			
207	二級河川田沢川筋大川目地区河川維持修繕(河道掘削)工事	土木工事 C	8,575,000	8,570,000	99.94%	(株)エスエステック	県北土木部	1			
208	八木港八木地区舗装補修工事	舗装工事 B	6,223,000	5,400,000	86.77%	(株)林建設	県北土木部	4			
209	二級河川久慈川筋川貴地区ほか樋門等修繕工事	機械設備工事	13,855,000	12,220,000	88.20%	(株)伊藤工作所	県北土木部	1			
210	二級河川大野川筋大野地区護岸改修工事	土木工事 A	56,654,000	51,000,000	90.02%	蒲野建設(株)	県北土木部	3		有	
211	主要地方道軽米種市線下大沢一の橋橋梁補修工事	土木工事 B	20,812,000	19,800,000	95.14%	鳥谷峰建設(株)	県北土木部	3		有	
212	八木港八木地区港湾災害復旧(23災9号)その2工事	しゅんせつ工事	26,886,000	26,000,000	96.70%	宮城建設(株)	県北土木部	2	該当	有	
213	一般国道281号ほか大川目地区ほか交通安全施設整備(区画線)工事	塗装工事	21,856,000	18,650,000	85.33%	(株)イクスル	県北土木部	7	該当		低入落札
214	一般国道281号ネン越橋橋梁耐震補強・補修工事	土木工事 A	89,738,000	78,380,000	87.34%	プレステック(株)	県北土木部	4			
215	一般国道395号道の駅おおの回廊舗装工事	舗装工事 B	6,343,000	5,365,000	84.58%	(株)林建設	県北土木部	4			低入落札
216	野田漁港水産業共同利用施設(物揚場改良)工事	土木工事 C	20,147,000	19,800,000	98.28%	宮城建設(株)	県北水産部	2		有	
217	太田名部漁港ほか県単維持修繕(照明灯)工事	電気設備工事 B	3,963,000	3,603,200	90.92%	(株)神成電気商会	県北水産部	1			
218	太田名部漁港県単災害復旧(C防波堤)ほか工事	土木工事 C	8,947,000	8,800,000	98.36%	(株)小山組	県北水産部	2			
219	厚井漁場水産環境整備(増殖溝)工事	土木工事 C	13,689,000	13,680,000	99.93%	青木あすなろ建設(株)	県北水産部	1	該当		
220	地域用水環境整備事業みずさわ地区第6号工事	土木工事 C	9,133,000	9,100,000	99.64%	(有)瀧音建設工業	県北農村整備室	2			

入札方式別発注工事一覧表

普通会計:条件付一般競争入札(予定価格(税込)1億円未満)

(契約締結期間)平成26年12月1日～平成27年7月31日

番号	工事名	工事種別・発注等級	予定価格(税抜)	当初契約金額(税抜)	落札率	契約業者名	工事所管課	応札者数	震災復旧復興	総合評価	摘要
221	地域用水環境整備事業みずさわ地区第7号工事	舗装工事 A	19,905,000	19,500,000	97.97%	兼田建設(株)	県北農村整備室	3		有	
222	一級河川十文字川筋寺久保地区河川災害復旧(26災8号)工事	土木工事 C	9,482,000	8,149,000	85.94%	(有)工藤組	二戸土木センター	6			低入落札
223	一級河川十文字川筋上川代地区河川災害復旧(26災9号)工事	土木工事 C	4,010,000	3,670,000	91.52%	(株)青岩建設	二戸土木センター	3			
224	主要地方道一戸山形線ほか伊保内地区ほか交通安全施設修繕工事	土木工事 C	21,060,000	17,490,000	83.05%	(有)漆田建設	二戸土木センター	12			低入落札
225	一般国道395号ほか上館地区ほか交通安全施設整備(区画線)工事	塗装工事	50,777,000	42,500,000	83.70%	(有)テクノ塗装	二戸土木センター	10			低入落札
226	主要地方道二戸五日市線漆沢～下藤地区舗装補修工事	舗装工事 A	26,603,000	22,829,000	85.81%	藤根建設(株)	二戸土木センター	4			低入落札
227	一般国道340号戸田地区舗装補修工事	舗装工事 A	82,479,000	48,291,000	87.48%	(株)NIPPO	二戸土木センター	7		有	低入札あり
228	一般国道340号長興寺地区舗装補修工事		23,859,000								低入札あり
229	湯沢地区予防治山工事	法面処理工事	26,118,000	22,720,000	86.99%	丹内建設(株)	二戸農林林務室	4		有	
230	森林管理道毛無森線改築(その2)工事	土木工事 A	83,304,000	74,000,000	88.83%	(株)丹野組	二戸農林林務室	6		有	
231	上平地区復旧治山工事	土木工事 B	28,045,000	28,045,000	100.00%	昭和建設工業(株)	二戸農林林務室	1		有	
232	織詰地区水源森林再生対策(治山施設整備ほか)(ゼロ国債)工事	土木工事 B	47,513,000	47,500,000	99.97%	北岩手圧送(株)	二戸農林林務室	1		有	
233	畑地帯総合整備事業(担い手育成型)男神・米沢・湯田地区第18号工事	土木工事 C	12,676,000	11,099,000	87.56%	(有)工藤組	二戸農村整備室	6			低入札あり
234	畑地帯総合整備事業(担い手育成型)東奥中山地区第43号工事	土木工事 C	5,095,000	4,990,000	97.94%	柴田建設(有)	二戸農村整備室	3			
235	一関地区合同庁舎千厩分庁舎耐震改修工事	建築一式工事 A	76,420,000	69,350,000	90.75%	丸谷興務店(株)	管財課	1		有	
236	大船渡地区合同庁舎太陽光発電設備設置工事	電気設備工事 A	65,500,000	57,000,000	87.02%	南部電気工事(株)	管財課	3		有	低入落札
237	奥州地区合同庁舎江刺分庁舎非常用発電設備設置ほか工事	電気設備工事 A	40,550,000	34,780,000	85.77%	(株)電友社	管財課	8			低入落札
238	岩泉地区合同庁舎非常用発電設備設置ほか工事	電気設備工事 A	35,490,000	30,460,000	85.83%	(株)奥村電気商会	管財課	1			低入落札
239	岩手産業文化センター設備等改修(機械設備)工事	管設備工事 A	92,530,000	92,200,000	99.64%	アクア工業(株)	産業経済交流課	2			
240	岩手産業文化センター設備等改修(電気設備)工事	電気設備工事 A	42,820,000	36,900,000	86.17%	(株)北岩手電工	産業経済交流課	10			低入落札

入札方式別発注工事一覧表

普通会計:条件付一般競争入札(予定価格(税込)1億円未満)

(契約締結期間)平成26年12月1日～平成27年7月31日

番号	工事名	工事種別・発注等級	予定価格(税抜)	当初契約金額(税抜)	落札率	契約業者名	工事所管課	応札者数	震災復旧復興	総合評価	摘要
241	一般国道106号ほか道の駅区界高原ほか情報提供端末装置更新工事	通信設備工事	76,188,000	69,998,000	91.88%	(株)アイエムアイ	道路環境課	5			低入札あり
242	宮古警察署磯鷲駐在所新築工事	建築一式工事 B	36,020,000	36,000,000	99.94%	(株)小成良治商店	会計課	1	該当		
243	盛岡西警察署繫駐在所新築工事	建築一式工事 B	30,430,000	27,445,000	90.19%	伊藤建設(株)	会計課	8			
244	交通状況表示板エンジン部交換等工事No.7	通信設備工事	22,644,000	22,500,000	99.36%	岩手電工(株)	交通規制課	1			
245	道路標示塗装工事No.1	塗装工事	24,784,000	22,430,000	90.50%	岩手道路開発(株)	交通規制課	7			
246	道路標示塗装工事No.2	塗装工事	23,853,000	21,440,000	89.88%	岩手標識(株)	交通規制課	8			
247	道路標示塗装工事No.3	塗装工事	17,410,000	15,760,000	90.52%	(株)三伸鋼機	交通規制課	5			
248	道路標示塗装工事No.4	塗装工事	27,294,000	24,610,000	90.17%	(株)菅原工務所	交通規制課	3			
249	道路標示塗装工事No.5	塗装工事	12,966,000	12,300,000	94.86%	(株)東北工商	交通規制課	5			
250	道路標示塗装工事No.6	塗装工事	12,053,000	11,200,000	92.92%	(株)伊藤組	交通規制課	8			
251	岩手県立盛岡農業高等学校第三校舎改築(電気設備)工事	電気設備工事 A	30,970,000	29,110,000	93.99%	城北電機(株)	教育企画室	1			
252	岩手県立盛岡農業高等学校第三校舎改築(機械設備)工事	管設備工事 A	54,550,000	53,000,000	97.16%	(株)トライス	教育企画室	3			
253	岩手県立大船渡東高等学校太陽光発電設備設置工事	電気設備工事 A	34,320,000	33,700,000	98.19%	(株)電友社	教育企画室	5			低入札あり
254	岩手県立千厩高等学校太陽光発電設備設置工事	電気設備工事 A	45,020,000	39,950,000	88.74%	(株)アイエムアイ	教育企画室	6			低入落札
255	岩手県立高田高等学校太陽光発電設備設置工事	電気設備工事 A	34,600,000	31,300,000	90.46%	(株)岩手電気工業	教育企画室	4			低入落札
256	岩手県立久慈高等学校太陽光発電設備設置工事	電気設備工事 A	40,150,000	35,280,000	87.87%	藤原電業(株)	教育企画室	6			低入落札
257	岩手県立久慈工業高等学校太陽光発電設備設置工事	電気設備工事 A	34,080,000	30,460,000	89.38%	沢川電気(有)	教育企画室	6			低入落札
258	岩手県立不来方高等学校芸術棟屋根改修工事	建築一式工事 B	26,820,000	23,450,000	87.43%	佐々木建設(株)	教育企画室	3			低入落札
259	岩手県立大槌高等学校冷房設備設置(機械設備)工事	管設備工事 A	20,650,000	18,400,000	89.10%	丸片機水工業(株)	教育企画室	8			低入落札
260	岩手県立花巻清風支援学校作業実習棟新築等工事	建築一式工事 C	13,170,000	12,390,000	94.08%	(株)早川建設	教育企画室	4			

入札方式別発注工事一覧表

普通会計:条件付一般競争入札(予定価格(税込)1億円未満)

(契約締結期間)平成26年12月1日～平成27年7月31日

番号	工事名	工事種別・発注等級	予定価格(税抜)	当初契約金額(税抜)	落札率	契約業者名	工事所管課	応札者数	震災復旧復興	総合評価	摘要
261	岩手県立北上翔南高等学校校舎下水道切替工事	管設備工事 B	9,690,000	8,650,000	89.27%	(有)小原組	教育企画室	3			
262	岩手県立紫波総合高等学校農場下水道切替工事	管設備工事 A	18,720,000	18,600,000	99.36%	アクア工業(株)	教育企画室	2			
263	岩手県立福岡工業高等学校電気情報システム棟屋上防水改修工事	防水工事	10,690,000	9,400,000	87.93%	(有)テクノ塗装	教育企画室	8			低入落札
264	岩手県立黒沢尻北高等学校消火栓管改修工事	管設備工事 A	14,660,000	13,300,000	90.72%	(株)ワールド設備機器	教育企画室	6			
265	岩手県立盛岡北高等学校受水槽改修工事	管設備工事 A	24,170,000	23,500,000	97.23%	(株)双葉設備アンドサービス	教育企画室	4			
266	岩手県立花巻北高等学校FF暖房設備改修工事	管設備工事 B	16,980,000	15,257,000	89.85%	花南水道土木(株)	教育企画室	6			低入落札
267	岩手県立宮古商業高等学校FF暖房設備改修工事	管設備工事 A	21,110,000	19,900,000	94.27%	(株)トライス	教育企画室	3			
268	岩手県立福岡工業高等学校グラウンド法面工事	土木工事 C	7,333,000	6,353,000	86.64%	(有)工藤組	教育企画室	4			
269	岩手県立盛岡みたけ支援学校高等部校舎渡り廊下改修工事	建築一式工事 C	7,320,000	7,280,000	99.45%	(株)八重働工務店	教育企画室	2			
270	岩手県立福岡工業高等学校校舎・産棟改修工事	建築一式工事 C	18,420,000	17,700,000	96.09%	(有)陳場工務店	教育企画室	1			
271	岩手県立高田高等学校仮部室新築工事	建築一式工事 C	6,930,000	6,930,000	100.00%	東和建设(株)	教育企画室	1			
272	岩手県立県南青少年の家受変電設備改修工事	電気設備工事 B	11,730,000	10,023,000	85.45%	(株)水沢電気工事	生涯学習文化課	7			低入落札
273	岩手県立県北青少年の家受変電設備改修工事	電気設備工事 B	14,870,000	13,280,000	89.31%	(有)鹿糠工務店	生涯学習文化課	14			低入札あり
274	岩手県営野球場トイレ等改修(建築)工事	建築一式工事 B	32,970,000	29,590,000	89.75%	岩手建工(株)	スポーツ健康課	3			
275	岩手県営野球場トイレ等改修工事(機械設備)	管設備工事 B	20,970,000	18,712,000	89.23%	(有)三協ボイラー商会	スポーツ健康課	4			低入落札
276	県立御所湖広域公園艇庫繫索柱災害復旧工事	土木工事 C	3,640,000	3,200,000	87.91%	(株)ダイヤテックス	スポーツ健康課	3			
277	福祉総合相談センター庁舎屋外汚水管改修工事	管設備工事 B	3,360,000	3,192,000	95.00%	トコヨ産業(株)	福祉相談センター	2			
278	森林管理道笹ツ尾線県単維持補修工事	法面処理工事	8,329,000	6,850,000	82.24%	(株)みちのクリアライズ	盛岡林務部	6			低入落札
279	湯ノ館地区復旧治山工事	土木工事 B	35,893,000	35,893,000	100.00%	開成建設(株)	盛岡林務部	1		有	
280	山津田地区復旧治山工事	法面処理工事	36,848,000	31,595,000	85.74%	(株)グリーン・ベネフィット	盛岡林務部	4		有	低入札あり

入札方式別発注工事一覧表

普通会計:条件付一般競争入札(予定価格(税込)1億円未満)

(契約締結期間)平成26年12月1日～平成27年7月31日

番号	工事名	工事種別・発注等級	予定価格(税抜)	当初契約金額(税抜)	落札率	契約業者名	工事所管課	応札者数	震災復旧復興	総合評価	摘要
281	上和野地区予防治山工事	土木工事 B	47,623,000	47,500,000	99.74%	(株)丸茂建設	盛岡林務部	1		有	
282	上名前端地区防災林造成工事	土木工事 C	19,095,000	18,000,000	94.27%	(有)フジミ工建	盛岡林務部	1		有	
283	森林管理道鈴峠1号線開設工事	土木工事 B	44,496,000	44,000,000	98.89%	(株)高建重機	盛岡林務部	3			
284	森林管理道鈴峠2号線法面工事	法面処理工事	22,181,000	18,200,000	82.05%	(株)メック東日本	盛岡林務部	6			低入落札
285	一般国道455号外山地区スノーシェルター撤去工事	鋼工作物工事	23,757,000	19,720,000	83.01%	(有)宮田屋	盛岡土木部	3			低入落札
286	一般県道国見温泉線橋場地区道路災害防除工事	法面処理工事	15,269,000	12,850,000	84.16%	(株)グリーン・ベネフィット	盛岡土木部	7		有	低入落札
287	一般国道106号築川地区道路補修工事	土木工事 B	38,311,000	37,300,000	97.36%	(有)岩手架設工業	盛岡土木部	1		有	
288	一般国道396号道の駅紫波機能強化(駐車場整備)工事	舗装工事 B	3,963,000	3,354,990	84.66%	(株)富士見興業	盛岡土木部	8			低入落札
289	主要地方道盛岡環状線根堀坂地区舗装補修工事	舗装工事 A	92,554,000	77,700,000	83.95%	ACサカモト(株)	盛岡土木部	10		有	低入落札
290	県営つつしが丘アパート(2号棟)外壁等改修工事	建築一式工事 A	43,380,000	23,663,000	89.90%	橋建設(株)	盛岡土木部	1		有	低入落札
291	県営つつしが丘アパート(1号棟)外壁等改修工事		15,337,000								
292	主要地方道盛岡環状線湯沢地区舗装補修工事	舗装工事 A	64,260,000	53,500,000	83.26%	岩手建工(株)	盛岡土木部	10		有	低入落札
293	主要地方道上米内湯沢線川目地区歩道補修工事	土木工事 C	7,389,000	6,480,000	87.70%	(有)岩手グリーン企画	盛岡土木部	8			
294	主要地方道盛岡大迫東和線ほか砂子沢地区ほか防護柵補修工事	土木工事 C	20,947,000	17,141,000	81.83%	(株)東北工商	盛岡土木部	18			低入落札
295	一級河川滝名川筋稲藤地区河川改修工事	土木工事 C	20,343,000	17,390,000	85.48%	(有)アース	盛岡土木部	5			
296	一般県道紫波雫石線西安庭地区舗装補修工事	舗装工事 B	3,287,000	2,778,000	84.51%	みちのく工業(株)	盛岡土木部	7			
297	基幹水利施設ストックマネジメント事業岩手4期地区後藤川温水路第2号工事	土木工事 B	23,403,000	23,400,000	99.99%	佐藤建設(資)	盛岡農村整備室	1		有	
298	一般国道340号鷹巣地区舗装補修工事	舗装工事 A	26,753,000	22,600,000	84.48%	ACサカモト(株)	岩手土木センター	7		有	低入落札
299	一般国道281号平庭地区舗装補修工事	舗装工事 A	36,061,000	30,500,000	84.58%	ACサカモト(株)	岩手土木センター	9		有	低入落札
300	森林管理道翁沢線(第1工区)開設工事	土木工事 A	56,330,000	53,400,000	94.80%	岩手建設工業(株)	花巻農林振興センター	1		有	

入札方式別発注工事一覧表

普通会計:条件付一般競争入札(予定価格(税込)1億円未満)

(契約締結期間)平成26年12月1日～平成27年7月31日

番号	工事名	工事種別・発注等級	予定価格(税抜)	当初契約金額(税抜)	落札率	契約業者名	工事所管課	応札者数	震災復旧復興	総合評価	摘要
301	一般国道283号赤坂地区歩道設置(その1)工事	土木工事 B	51,304,000	28,962,000	99.02%	菅原建設(株)	花巻土木センター	2		有	
302	一般国道283号赤坂地区歩道設置(その2)工事			21,838,000							
303	一般国道107号田瀬地区法面工事	法面処理工事	5,692,000	4,850,000	85.21%	(株)船野組	花巻土木センター	5			
304	一般県道東和花巻温泉線湯本地区舗装修繕工事	舗装工事 A	38,944,000	33,170,000	85.17%	(株)照甲組	花巻土木センター	11			低入落札
305	一般国道283号前郷地区歩道設置工事	土木工事 B	47,494,000	47,180,000	99.34%	森田建設(株)	花巻土木センター	2			
306	一般国道396号亀ヶ森地区舗装補修工事	舗装工事 A	18,637,000	15,770,000	84.62%	(株)照甲組	花巻土木センター	11			低入落札
307	主要地方道盛岡和賀線北湯口地区舗装補修工事	舗装工事 A	25,931,000	22,174,480	85.51%	(株)照甲組	花巻土木センター	10			低入札あり
308	主要地方道花巻大曲線湯口地区歩道修繕工事	土木工事 C	13,156,000	12,130,000	92.20%	(有)佐藤建設	花巻土木センター	5			
309	主要地方道盛岡大迫東和線桜花地区舗装補修工事	舗装工事 A	22,969,000	18,900,000	82.28%	(株)伊藤組	花巻土木センター	11			低入落札
310	花巻空港航空灯火電力監視制御設備一部更新工事	電気設備工事 A	22,868,000	22,600,000	98.83%	(株)有電社	花巻空港事務所	1			
311	基幹水利施設ストックマネジメント事業 岩手3期地区(和賀中部)第8号工事	土木工事 C	4,123,000	3,690,000	89.50%	(株)菊与建設	北上農村整備室	3			
312	一般国道107号道の駅錦秋湖機能強化工事	電気設備工事 A	41,520,000	35,624,000	85.80%	(株)横川目電業	北上土木(西和賀)	5			低入落札
313	主要地方道盛岡横手線大野地区道路改良(堆雪帯設置)工事	土木工事 B	40,724,000	38,281,000	94.00%	(株)東北ネット工業	北上土木(西和賀)	5			
314	一般県道胆沢金ヶ崎線西根地区ほか舗装補修工事	舗装工事 A	22,111,000	18,842,000	85.22%	岩手ニチレキ(株)	県南土木部	8			低入札あり
315	一般国道397号大岩スノーシェッド補修工事	土木工事 B	24,976,000	24,000,000	96.09%	(株)阿部総業	県南土木部	5			
316	一級河川岩堰川筋白山地区河川堤防補強工事	土木工事 A	86,434,000	71,700,000	82.95%	進栄建設(株)	県南土木部	11		有	低入落札
317	口沢川筋口沢地区砂防流路工修繕工事	土木工事 B	44,207,000	38,937,000	88.08%	(有)土谷組	県南土木部	8			
318	主要地方道花巻平泉線大平地区ほか舗装補修工事	舗装工事 A	27,267,000	23,286,787	85.40%	及常建設(株)	県南土木部	7			低入落札
319	経営体育成基盤整備事業六原地区第16号工事	土木工事 A	70,937,000	61,900,000	87.26%	(株)板宮建設	県南農村整備室	6		有	
320	林業専用道中の又線(第2工区)開設工事	土木工事 B	31,608,000	29,895,000	94.58%	佐野建設(株)	県南林務部	2		有	

入札方式別発注工事一覧表

普通会計:条件付一般競争入札(予定価格(税込)1億円未満)

(契約締結期間)平成26年12月1日～平成27年7月31日

番号	工事名	工事種別・発注等級	予定価格(税抜)	当初契約金額(税抜)	落札率	契約業者名	工事所管課	応札者数	震災復旧復興	総合評価	摘要
321	林業専用道中の又線(第1工区)開設工事	土木工事 C	13,740,000	11,810,000	85.95%	(有)大和建設	県南林務部	8			
322	市野々原地区復旧治山(その7)工事	土木工事 A	59,179,000	58,500,000	98.85%	鈴木工材(株)	一関農林振興センター	4			
323	森林管理道岩倉沢線(第1工区)法面工事	法面処理工事	58,861,000	51,000,000	86.64%	(株)加藤重機	一関農林振興センター	7		有	
324	一般国道342号道の駅厳美溪駐車場舗装修繕工事	舗装工事 A	15,649,000	14,500,000	92.66%	(株)平野組	一関土木センター	6			
325	一般国道342号花泉地区道路修繕工事	舗装工事 A	35,148,000	33,000,000	93.89%	(株)舞石組	一関土木センター	4		有	
326	農地整備事業(通作条件整備)花泉南地区第7号工事	舗装工事 B	3,156,000	2,970,000	94.11%	(株)関栄工業	一関農村整備室	2			
327	中山間地域総合整備事業市野々地区第4号工事	土木工事 A	77,475,000	75,800,000	97.84%	鈴木工材(株)	一関農村整備室	5		有	
328	一般国道343号山口地区道路法面補修補強工事	法面処理工事	29,069,000	25,000,000	86.00%	(株)小山建設	千厩土木センター	4		有	
329	一般県道藤沢大籠線保呂羽地区歩道設置工事	土木工事 B	25,555,000	25,500,000	99.78%	(株)山喜建設	千厩土木センター	2			
330	一般国道284号千厩地区道路舗装補修工事	舗装工事 A	36,458,000	31,800,000	87.22%	(株)千葉建設	千厩土木センター	5		有	
331	主要地方道本吉室根線浮野地区舗装補修工事	舗装工事 A	19,387,000	17,500,000	90.27%	(株)小山建設	千厩土木センター	8		有	
332	一般県道藤沢大籠線保呂羽地区道路舗装補修工事	舗装工事 A	18,133,000	17,000,000	93.75%	(株)岩渕建設	千厩土木センター	5		有	
333	一般国道456号藤沢地区道路環境改善工事	舗装工事 A	30,628,000	29,000,000	94.68%	(株)岩渕建設	千厩土木センター	3		有	
334	一般県道東山薄衣線松川地区道路舗装補修工事	舗装工事 A	18,214,000	17,200,000	94.43%	(株)三ツ矢建設工業	千厩土木センター	5		有	
335	主要地方道本吉室根線古金生橋橋梁補修工事	土木工事 A	19,955,000	19,870,000	99.57%	(株)舞石組	千厩土木センター	2		有	
336	森林管理道平根山線(第1工区)開設工事	土木工事 A	77,828,000	67,350,000	86.54%	亘理建設(株)	大船渡農林振興センター	6			
337	森林管理道大松沢線改築工事	土木工事 B	55,195,000	50,577,000	91.63%	(株)小友建設	大船渡農林振興センター	2		有	
338	森林管理道雪沢・松の倉沢線(第3工区)舗装工事	舗装工事 A	44,936,000	38,667,000	86.05%	(株)照甲組	大船渡農林振興センター	12			
339	森林管理道鎌峯沢線(第1工区)改築工事	土木工事 B	39,668,000	36,490,000	91.99%	山一建設(株)	大船渡農林振興センター	2			
340	森林管理道鎌峯沢線(第2工区)改築工事	土木工事 B	52,503,000	49,500,000	94.28%	(株)共和開発	大船渡農林振興センター	2			

入札方式別発注工事一覧表

普通会計:条件付一般競争入札(予定価格(税込)1億円未満)

(契約締結期間)平成26年12月1日～平成27年7月31日

番号	工事名	工事種別・発注等級	予定価格(税抜)	当初契約金額(税抜)	落札率	契約業者名	工事所管課	応札者数	震災復旧復興	総合評価	摘要
341	増館地区復旧治山工事	法面処理工事	25,946,000	22,152,000	85.38%	亘理建設(株)	大船渡農林振興センター	4		有	
342	狩集地区県単治山(崩壊地復旧)工事	法面処理工事	5,941,000	5,056,000	85.10%	亘理建設(株)	大船渡農林振興センター	1			
343	赤畑地区予防治山工事	土木工事 C	11,975,000	10,295,000	85.97%	(有)昆野建設	大船渡農林振興センター	4			
344	一般国道397号種山地区舗装補修(その1)工事	舗装工事 A	41,310,000	19,746,000	83.90%	岩手ニチレキ(株)	大船渡土木センター	19			低入落札
345	一般国道397号種山地区舗装補修(その2)工事			14,914,000							低入落札
346	主要地方道大船渡綾里三陸線赤崎地区舗装補修工事	舗装工事 A	38,574,000	33,900,000	87.88%	(株)明和土木	大船渡土木センター	4		有	
347	一般国道107号川口地区舗装補修工事	舗装工事 A	36,768,000	30,400,000	82.68%	(株)伊藤組	大船渡土木センター	15			低入落札
348	主要地方道大船渡広田陸前高田線峯岸地区舗装補修工事	舗装工事 A	19,565,000	16,800,000	85.87%	高惣建設(株)	大船渡土木センター	4			
349	一般県道釜石住田線土倉地区舗装補修(その1)工事	舗装工事 A	35,532,000	14,537,000	82.00%	EC南部コーポレーション(株)	大船渡土木センター	11			低入落札
350	一般県道釜石住田線土倉地区舗装補修(その2)工事			14,600,000							低入落札
351	復興基盤総合整備事業吉浜地区第7号工事	舗装工事 A	26,725,000	23,500,000	87.93%	(株)佐賀組	大船渡農村整備室	6	該当	有	
352	復興基盤総合整備事業吉浜地区第9号工事	土木工事 A	74,120,000	74,000,000	99.84%	豊島建設(株)	大船渡農村整備室	1	該当		
353	中山間地域総合整備事業西風高瀬地区第4号工事	土木工事 C	4,868,000	4,650,000	95.52%	(有)山下建設	大船渡農村整備室	1			
354	農地整備事業(通作条件整備)竹駒地区第6号工事	舗装工事 A	15,614,000	12,800,000	81.98%	(株)板宮建設	大船渡農村整備室	4		有	低入落札
355	農地整備事業(通作条件整備)新田山地区第6号工事	舗装工事 A	24,159,000	20,900,000	86.51%	(株)佐賀組	大船渡農村整備室	7		有	
356	農地整備事業(通作条件整備)新田山地区第7号工事	土木工事 C	14,159,000	12,290,000	86.80%	(有)共和重機	大船渡農村整備室	8			
357	一般国道283号白岩地区道路舗装補修工事	舗装工事 A	41,354,000	34,755,000	84.04%	遠野建設工業(株)	遠野土木センター	8		有	低入落札
358	一般国道283号中妻地区ほか区画線設置工事	塗装工事	10,255,000	8,780,000	85.62%	(株)三伸鋼機	沿岸土木部	9			低入札あり
359	主要地方道釜石遠野線橋野地区防護柵設置工事	土木工事 C	11,469,000	9,510,000	82.92%	(有)東部建設	沿岸土木部	10			低入落札

入札方式別発注工事一覧表

普通会計:条件付一般競争入札(予定価格(税込)1億円未満)

(契約締結期間)平成26年12月1日～平成27年7月31日

番号	工事名	工事種別・発注等級	予定価格(税抜)	当初契約金額(税抜)	落札率	契約業者名	工事所管課	応札者数	震災復旧復興	総合評価	摘要
360	主要地方道釜石遠野線八千代橋ほか橋梁補修工事	舗装工事 A	18,418,000	16,600,000	90.13%	(株)照甲組	沿岸土木部	2			
361	主要地方道釜石遠野線橋野地区道路災害防除(その1)工事	法面処理工事	73,104,000	65,800,000	90.01%	新光建設(株)	沿岸土木部	11	該当		低入札あり
362	一般国道283号仙人峠地区道路災害防除工事	法面処理工事	7,616,000	6,900,000	90.60%	(株)共和緑化	沿岸土木部	3			
363	一般県道吉浜上荒川線下荒川の2地区道路舗装工事	舗装工事 A	16,135,000	13,728,500	85.09%	(株)カネナカ	沿岸土木部	2	該当		
364	一般県道吉里吉里釜石線室浜地区道路改良(その2)工事	土木工事 B	44,585,000	44,238,000	99.22%	(有)藤倉建設	沿岸土木部	1	該当		
365	主要地方道大槌小国線土坂の3地区道路改良工事	土木工事 C	6,555,000	5,845,000	89.17%	菅原建設(株)	沿岸土木部	3			
366	森林管理道洪梨一ノ渡線(一ノ渡工区)法面工事	法面処理工事	23,964,000	20,600,000	85.96%	(株)山長建設	沿岸農林部	6		有	
367	森林管理道洪梨一ノ渡線(藤打直工区)開設工事	土木工事 B	33,945,000	33,900,000	99.87%	(有)藤原土木	沿岸農林部	1		有	
368	復興基盤総合整備事業下荒川地区第3号工事	舗装工事 B	11,711,000	10,998,000	93.91%	菅原建設(株)	沿岸農林部	1	該当	有	
369	一般国道106号区界地区舗装補修工事	舗装工事 A	83,287,000	68,540,000	82.29%	(株)NIPPO	宮古土木センター	11		有	低入落札
370	一般国道106号墓目地区法面対策工事	法面処理工事	57,579,000	50,000,000	86.84%	ヤマキ総業(株)	宮古土木センター	7		有	
371	宮古港藤原地区岸壁付属物交換工事	土木工事 C	9,024,000	8,900,000	98.63%	大坂建設(株)	宮古土木センター	3			
372	一般国道106号巖の2地区法面対策工事	法面処理工事	40,281,000	34,850,000	86.52%	刈屋建設(株)	宮古土木センター	5		有	
373	二級河川近内川筋近内地区河川改修(護岸工)工事	土木工事 B	34,601,000	34,600,000	100.00%	沢与建設(株)	宮古土木センター	1		有	
374	前須賀地区防災林造成工事	土木工事 C	11,568,000	10,400,000	89.90%	(有)フジミ工建	宮古農林林務室	3			
375	森林管理道平波沢線(第2工区)法面工事	法面処理工事	31,579,000	27,160,000	86.01%	佐藤建設(株)	宮古農林林務室	6			
376	森林管理道砂子線(第1工区)開設工事	土木工事 A	82,884,000	82,800,000	99.90%	小野新建設(株)	宮古農林林務室	1		有	
377	森林管理道砂子線(第2工区)開設工事	土木工事 C	25,254,000	25,000,000	98.99%	(株)フジサワ	宮古農林林務室	1			
378	堺の神地区予防治山工事	法面処理工事	45,755,000	40,000,000	87.42%	県北緑化(有)	宮古農林林務室	4		有	
379	小本地区防災林造成工事	土木工事 B	35,298,000	32,800,000	92.92%	横屋建設(株)	宮古農林林務室	6			

入札方式別発注工事一覧表

普通会計:条件付一般競争入札(予定価格(税込)1億円未満)

(契約締結期間)平成26年12月1日～平成27年7月31日

番号	工事名	工事種別・発注等級	予定価格(税抜)	当初契約金額(税抜)	落札率	契約業者名	工事所管課	応札者数	震災復旧復興	総合評価	摘要
380	一般国道455号権現地区ほか県単交通安全施設整備(防護柵等)工事	土木工事 C	16,116,000	12,978,000	80.53%	(株)東北工商	岩泉土木センター	5			低入落札
381	一般国道340号浅内地区ほか県単交通安全施設整備(区画線)工事	塗装工事	18,442,000	15,872,000	86.06%	(株)東北工商	岩泉土木センター	8			
382	一般県道大川松草線滝の上地区県単道路災害防除(2・4・5・7工区落石対策)工事	法面処理工事	54,508,000	46,800,000	85.86%	県北緑化(有)	岩泉土木センター	5			低入落札
383	主要地方道岩泉平井賀普代線切牛地区地域づくり緊急改善(路肩拡幅)工事	土木工事 B	35,175,000	33,500,000	95.24%	大崎建設(株)	岩泉土木センター	2		有	
384	一般県道田野畑岩泉線室場地区舗装工事	舗装工事 A	38,457,000	38,000,000	98.81%	熊谷建設(株)	岩泉土木センター	3	該当		
385	一般県道田野畑岩泉線室場の2地区法面工事	法面処理工事	36,520,000	30,950,000	84.75%	佐藤建設(株)	岩泉土木センター	14	該当		低入落札
386	二級河川小本川筋小本地区河道掘削工事	土木工事 B	45,422,000	45,400,000	99.95%	横田建設(株)	岩泉土木センター	1			
387	主要地方道宮古岩泉線乱塔橋橋梁補修工事	土木工事 C	18,364,000	17,629,000	96.00%	(有)三上建設	岩泉土木センター	2			
388	上町の沢(2)砂防堰堤工事用道路築造工事	土木工事 C	12,185,000	10,783,000	88.49%	(有)西倉建設	岩泉土木センター	1		有	
389	一般県道大川松草線尾和田橋ほか橋梁補修工事	土木工事 B	44,349,000	44,300,000	99.89%	(株)西倉工務店	岩泉土木センター	1		有	
390	久慈地区寺里職員公舎下水道切替工事	管設備工事 B	11,920,000	11,400,000	95.64%	(株)カンキョウ	県北経営企画部	1			
391	早坂地区予防治山工事	土木工事 B	55,422,000	47,770,000	86.19%	(株)竹花建設	県北林務部	8		有	低入落札
392	滝ダム気象観測装置等更新工事	通信設備工事	3,765,000	3,500,000	92.96%	明星電気(株)	滝ダム管理事務所	1			
393	一般県道一戸浄法寺線一戸～西法寺地区舗装補修工事	舗装工事 A	44,401,000	38,740,000	87.25%	(株)中館建設	二戸土木センター	5		有	低入札あり
394	主要地方道二戸五日市線滝見橋橋梁補修工事	土木工事 A	74,552,000	61,900,000	83.03%	(株)中館建設	二戸土木センター	5			低入落札
395	主要地方道二戸九戸線福岡～白鳥地区舗装補修工事	舗装工事 A	27,645,000	23,780,000	86.02%	岩井建設(株)	二戸土木センター	6			低入落札
396	主要地方道軽米種市線小軽米～上館地区舗装補修工事	舗装工事 A	27,619,000	23,500,000	85.09%	南建設(株)	二戸土木センター	6			低入落札
397	一般県道二戸軽米線和田地橋橋梁維持修繕工事	土木工事 C	14,300,000	12,280,000	85.87%	(株)未迎建設	二戸土木センター	1			
398	林業専用道花見舟打線開設工事	土木工事 B	31,959,000	31,950,000	99.97%	(株)樋口建設	二戸農林林務室	1		有	

入札方式別発注工事一覧表

普通会計:条件付一般競争入札(予定価格(税込)1億円未満)

(契約締結期間)平成26年12月1日～平成27年7月31日

番号	工事名	工事種別・発注等級	予定価格(税抜)	当初契約金額(税抜)	落札率	契約業者名	工事所管課	応札者数	震災復旧復興	総合評価	摘要
399	森林基幹道安孫・平糠線(第2工区)改築工事	土木工事 B	39,740,000	39,700,000	99.90%	(有)菅野組	二戸農林林務室	1		有	
400	森林管理道折爪岳線法面工事	法面処理工事	28,232,000	24,300,000	86.07%	(株)丹野組	二戸農林林務室	12		有	低入札あり
401	木附沢地区県単治山(崩壊地復旧)工事	土木工事 C	2,636,000	2,632,000	99.85%	(株)末迎建設	二戸農林林務室	1			
402	上平地区復旧治山工事	土木工事 B	29,949,000	29,900,000	99.84%	(株)東野組	二戸農林林務室	1		有	
403	権現地区予防治山工事	土木工事 B	33,048,000	28,486,000	99.85%	(有)荒谷建設	二戸農林林務室	1		有	
404	野月地区県単治山(施設維持補修)工事			4,514,000						有	
405	湯沢地区予防治山工事	法面処理工事	34,746,000	30,000,000	86.34%	(株)丹野組	二戸農林林務室	8		有	低入札あり
406	農地整備事業(経営体育成型)鳥海地区第4号工事	土木工事 A	85,238,000	82,500,000	96.79%	(株)アルバライフ	二戸農村整備室	6		有	
407	農村地域防災減災事業下平地区第1号工事	土木工事 C	6,745,000	5,757,000	85.35%	(有)土屋工務店	二戸農村整備室	4			低入札あり

参考

契約件数	407 件
うち 復旧・復興	26 件
その他	381 件
契約金額(税抜)	10,639,080,126 円
うち 復旧・復興	1,063,060,500 円
その他	9,576,019,626 円
平均落札率	91.21 %
うち 復旧・復興	95.55 %
その他	90.75 %
総合評価落札方式	126 件
低入札の発生	125 件
うち低入札落札	102 件

入札方式別発注工事一覧表

普通会計：随意契約（予定価格（税込）250万円以上）

（契約締結期間）平成26年12月1日～平成27年7月31日

番号	工事名	工事種別	予定価格 (税抜)円	当初契約金額 (税抜)円	落札率	契約業者名	随意契約理由	工事 所管課	見積 提出者 数	震災 復興 復旧	摘要
1	宮古地区合同庁倉庫新設工事	建築一式工事	10,960,000	10,900,000	99.45%	大和リース(株)	地方自治法施行令第167条の2第1項第8号入札に付し入札者がいなかったため。	管財課	1		
2	岩手県立一関高等看護学院旧寄宿舎跡地地下埋設物撤去工事	建築一式工事	2,810,000	2,800,000	99.64%	(有)ウォーク	地方自治法施行令第167条の2第1項第6号解体工事で判明した地下埋設物の撤去であり、解体工事施工中の業者を選定することにより、工期短縮、経費節減が図られるため。	医療政策室	1		
3	里地先海岸災害復旧(23災586号)その3ほか工事	土木工事	540,668,000	540,600,000	99.99%	三好建設(株)	地方自治法施行令第167条の2第1項第8号入札に付し入札者がいなかったため。	砂防災課	1	該当	
4	災害公営住宅(山田町北浜地区)新築(建築)工事	建築一式工事	1,503,000,000	1,469,880,000	97.80%	日本住宅(株)	地方自治法施行令第167条の2第1項第5号被災者の生活再建のため緊急に施工する必要があるため。	建築住宅課	3	該当	
5	災害公営住宅(宮古市上村地区)新築(電気設備)工事	電気設備工事	40,510,000	39,290,000	96.99%	城北電機(株)	地方自治法施行令第167条の2第1項第5号被災者の生活再建のため緊急に施工する必要があるため。	建築住宅課	1	該当	
6	災害公営住宅(大船渡市下館下地区)新築(建築)工事	建築一式工事	1,075,730,000	1,075,500,000	99.98%	千田工業(株)・(株)佐藤組特定共同企業体	地方自治法施行令第167条の2第1項第2号プロポーザル方式による設計施工一体発注であり、契約の相手方が特定されるため。	建築住宅課	1	該当	設計施工一括
7	災害公営住宅(大船渡市下館下地区)新築(電気設備)工事	電気設備工事	88,813,000	88,000,000	99.08%	新高電気(株)	地方自治法施行令第167条の2第1項第2号プロポーザル方式による設計施工一体発注であり、契約の相手方が特定されるため。	建築住宅課	1	該当	設計施工一括
8	災害公営住宅(大船渡市下館下地区)新築(機械設備)工事	管設備工事	126,876,000	125,500,000	98.92%	三和設備工業(株)	地方自治法施行令第167条の2第1項第2号プロポーザル方式による設計施工一体発注であり、契約の相手方が特定されるため。	建築住宅課	1	該当	設計施工一括
9	岩手県立気仙光陵支援学校トイレ改修工事	建築一式工事	9,420,000	9,380,000	99.58%	(株)佐賀組	地方自治法施行令第167条の2第1項第8号入札に付し入札者がいなかったため。	教育企画室	2		
10	岩手県立山田高等学校太陽光発電設備設置工事	電気設備工事	40,860,000	40,800,000	99.85%	相光電気(株)	地方自治法施行令第167条の2第1項第8号入札に付し入札者がいなかったため。	教育企画室	1		
11	田面野木地区地すべり防止(その5)工事	法面処理工事	14,316,000	14,000,000	97.79%	(株)みちのくリアライズ	地方自治法施行令第167条の2第1項第6号工事の安全確保及び適正な施工確保のため、現に施工中の工事と一体で施工する必要があるため。	盛岡林務部	1		
12	一級河川見前川筋高田地区河川災害復旧(25災181号)ほか3工事	土木工事	62,959,000	62,799,000	99.75%	藤根建設(株)	地方自治法施行令第167条の2第1項第5号8月大雨による河川の復旧工事であり、緊急に行う必要があるため。	盛岡土木部	2		
13	一級河川雫石川筋御明神小赤沢地区河川等災害関連(その2)工事	土木工事	365,735,000	325,500,000	89.00%	(株)中村建設	地方自治法施行令第167条の2第1項第5号8月大雨による河川の復旧工事であり、緊急に行う必要があるため。	盛岡土木部	4		
14	一般国道106号ほか中の橋地区ほか水熱源ヒートポンプ施設修繕工事	機械設備工事	9,828,000	9,600,000	97.68%	(株)前川製作所	地方自治法施行令第167条の2第1項第2号特殊施設の補修工事であり、当該施設を施工した者が施設に精通しているため。	盛岡土木部	1		
15	一級河川南川筋津志田地区付帯施設設置工事	土木工事	14,954,000	14,950,000	99.97%	東照建設(株)	地方自治法施行令第167条の2第1項第8号入札不調のため。	盛岡土木部	1		
16	一級河川芋沢川筋上矢次地区河川維持修繕工事	土木工事	3,124,000	3,000,000	96.03%	(株)白沢土木	地方自治法施行令第167条の2第1項第6号工事の安全確保及び適正な施工確保のため、現に施工中の工事と一体で施工する必要があるため。	盛岡土木部	1		
17	一級河川鶯宿川筋田子の木地区河川施設整備工事	土木工事	3,409,000	3,400,000	99.74%	(有)アース	地方自治法施行令第167条の2第1項第6号工事の安全確保及び適正な施工確保のため、現に施工中の工事と一体で施工する必要があるため。	盛岡土木部	1		
18	一般国道106号中ノ橋通地区地下道閉塞工事	土木工事	3,900,000	3,900,000	100.00%	(株)熊谷組	地方自治法施行令第167条の2第1項第6号工事の安全確保及び適正な施工確保のため、現に施工中の工事と一体で施工する必要があるため。	盛岡土木部	1		
19	一級河川雫石川筋春木場地区河道整正ほか工事	土木工事	73,362,000	42,746,000	94.05%	三陸土建(株)	地方自治法施行令第167条の2第1項第5号8月大雨による河川の復旧工事であり、緊急に行う必要があるため。	盛岡土木部	3		
20	一級河川北上川筋玉山区好摩地区河道整正ほか工事	土木工事		26,254,000							
21	一般県道矢巾西安庭線西安庭地区ほか道路災害復旧(25災216号・224号・125号)工事	土木工事	34,700,000	29,148,000	99.86%	(株)渡辺土木	地方自治法施行令第167条の2第1項第5号8月大雨による河川の復旧工事であり、緊急に行う必要があるため。	盛岡土木部	1		
22	一般県道矢巾西安庭線広宮沢の1地区ほか道路災害復旧(県単災)工事	土木工事		5,502,000							
23	基幹水利施設ストックマネジメント事業岩手3期地区(長岡揚水機場)導水管補修工事	土木工事	6,158,000	6,100,000	99.06%	菱和建設(株)	地方自治法施行令第167条の2第1項第8号入札不調のため。	盛岡農村整備室	1		
24	防災ダム事業御所地区第6号工事	通信設備工事	8,508,000	8,250,000	96.97%	(株)有電社	地方自治法施行令第167条の2第1項第2号発注済の通信設備の関連工事であり、当該設備を施工した者が設備に精通しているため。	盛岡農村整備室	1		

入札方式別発注工事一覧表

普通会計：随意契約（予定価格（税込）250万円以上）

（契約締結期間）平成26年12月1日～平成27年7月31日

番号	工事名	工事種別	予定価格 (税抜)円	当初契約金額 (税抜)円	落札率	契約業者名	随意契約理由	工事 所管課	見 積 書 出 者 数	災 害 復 旧 復 興	摘要
25	防災ダム事業御所地区第4号工事	土木工事	6,078,000	6,050,000	99.54%	(有)アース	地方自治法施行令第167条の2第1項第5号8月大雨により流失した水位雨量観測局の復旧工事であり、緊急に行う必要があるため。	盛岡農村整備室	1		
26	基幹水利施設ストックマネジメント事業岩手3期地区(松川第1頭首工)第5号工事	土木工事	4,267,000	4,160,000	97.49%	高橋建設(株)	地方自治法施行令第167条の2第1項第6号工事の安全確保及び適正な施工確保のため、現に施工中の工事と一体で施工する必要があるため。	盛岡農村整備室	1		
27	一級河川涼川筋ほか帷子地区ほか治水施設整備(護岸工ほか)工事	土木工事	11,985,000	11,900,000	99.29%	高橋重機(株)	地方自治法施行令第167条の2第1項第5号8月大雨による河川護岸の応急処置の補完工事であり、緊急に行う必要があるため。	岩手土木センター	1		
28	一級河川松川筋刈屋地区治水施設整備(護岸工)工事	土木工事	2,462,000	2,400,000	97.48%	藤根建設(株)	地方自治法施行令第167条の2第1項第6号工事の安全確保及び適正な施工確保のため、現に施工中の工事と一体で施工する必要があるため。	岩手土木センター	1		
29	綱取ダム直流電源装置制御機器更新工事	電気設備工事	5,213,000	4,600,000	88.24%	(株)明電エンジニアリング 東日本	地方自治法施行令第167条の2第1項第2号既存設備の部品交換工事であり、当該設備を製造した者が設備に精通しているため。	綱取ダム管理事務所	1		
30	一級河川八木巻川筋礫石地区ほか河川災害復旧(25災138・139号)工事	土木工事	16,309,000	16,300,000	99.94%	森田建設(株)	地方自治法施行令第167条の2第1項第8号条件付一般競争入札に付したが、入札応札者がなく入札取止めとなったため、随意契約に移行した。	花巻土木センター	1		
31	ため池等整備事業高木地区第3号工事	土木工事	61,063,000	61,000,000	99.90%	(株)平野組	地方自治法施行令第167条の2第1項第6号工事の安全確保及び適正な施工確保のため、現に施工中の工事と一体で施工する必要があるため。	北上農村整備センター	1		
32	基幹水利施設ストックマネジメント事業岩手3期地区東稲揚水機場操作盤修繕工事	電気設備工事	10,316,000	9,800,000	95.00%	(株)明電舎	地方自治法施行令第167条の2第1項第5号電気設備の故障に伴う緊急復旧工事であり、緊急に行う必要があるため。	県南農村整備室	2		
33	基幹水利施設ストックマネジメント事業岩手3期地区二ノ台緊急補修工事	土木工事	4,011,000	4,000,000	99.73%	進栄建設(株)	地方自治法施行令第167条の2第1項第5号用水施設取水部等の補修工事であり、営農利用のため緊急に行う必要があるため。	県南農村整備室	1		
34	防災ダム事業衣川地区第18号工事	通信設備工事	2,470,000	2,400,000	97.17%	(株)旭商会 仙台店	地方自治法施行令第167条の2第1項第2号既設設備に精通している者と契約する必要があるため。	県南農村整備室	1		
35	防災ダム管理事業衣川1号ダム堆砂壁周辺土砂掘削工事	土木工事	2,343,000	2,300,000	98.16%	進栄建設(株)	地方自治法施行令第167条の2第1項第6号工事の安全確保及び適正な施工確保のため、現に施工中の工事と一体で施工する必要があるため。	県南農村整備室	1		
36	基幹水利施設ストックマネジメント事業岩手3期地区(平泉統合揚水機場)第1号工事	機械設備工事	24,499,000	24,300,000	99.19%	(株)鶴見製作所	地方自治法施行令第167条の2第1項第2号既設設備に精通している者と契約する必要があるため。	一関農村整備センター	1		
37	千厩土木センター管内テレメータ設備機器更新工事	通信設備工事	19,851,000	4,077,000	93.70%	日本無線(株)	地方自治法施行令第167条の2第1項第2号既設設備に精通している者と契約する必要があるため。	千厩土木センター	1		
38	千厩土木センター管内テレメータ設備機器更新(その2)工事	通信設備工事		14,523,000							
39	一級河川砂鉄川筋三室地区河道掘削工事	土木工事	8,015,000	8,000,000	99.81%	(株)那須工業	地方自治法施行令第167条の2第1項第6号工事の安全確保及び適正な施工確保のため、現に施工中の工事と一体で施工する必要があるため。	千厩土木センター	1		
40	一級河川千厩川筋奥玉地区管水路工ほか工事	土木工事	13,510,000	13,500,000	99.93%	(有)伊俊建設	地方自治法施行令第167条の2第1項第6号工事の安全確保及び適正な施工確保のため、現に施工中の工事と一体で施工する必要があるため。	千厩土木センター	1		
41	主要地方道本吉室根線矢越地区歩道設置工事	土木工事	6,275,000	6,200,000	98.80%	(株)ミュキ土木	地方自治法施行令第167条の2第1項第5号生活用水用井戸に土側溝の水が流入しており、衛生上の理由から緊急に工事を行う必要があるため。	千厩土木センター	1		
42	一般国道284号榎橋橋梁補強補修(床版工)工事	土木工事	9,228,000	9,200,000	99.70%	(株)小山建設	地方自治法施行令第167条の2第1項第6号工事の安全確保及び適正な施工確保のため、現に施工中の工事と一体で施工する必要があるため。	千厩土木センター	1		
43	広田漁港漁港機能復旧(用地その6)工事	土木工事	11,815,000	11,800,000	99.87%	(株)佐賀組	地方自治法施行令第167条の2第1項第6号工事の安全確保及び適正な施工確保のため、現に施工中の工事と一体で施工する必要があるため。	大船渡水産振興センター	1	該当	
44	広田漁港漁港機能復旧(用地その7)工事	土木工事	6,072,000	5,850,000	96.34%	(株)佐賀組	地方自治法施行令第167条の2第1項第6号工事の安全確保及び適正な施工確保のため、現に施工中の工事と一体で施工する必要があるため。	大船渡水産振興センター	1	該当	
45	綾里漁港漁港機能復旧(用地その5)工事	土木工事	8,289,000	8,200,000	98.93%	(株)佐賀組	地方自治法施行令第167条の2第1項第6号工事の安全確保及び適正な施工確保のため、現に施工中の工事と一体で施工する必要があるため。	大船渡水産振興センター	1	該当	
46	越喜来漁港漁港機能復旧(用地その2)工事	土木工事	6,019,000	6,000,000	99.68%	(株)佐賀組	地方自治法施行令第167条の2第1項第6号工事の安全確保及び適正な施工確保のため、現に施工中の工事と一体で施工する必要があるため。	大船渡水産振興センター	1	該当	
47	下甫嶺地先海岸侵食防止工事	土木工事	28,141,000	28,000,000	99.50%	戸田建設(株)	地方自治法施行令第167条の2第1項第6号工事の安全確保及び適正な施工確保のため、現に施工中の工事と一体で施工する必要があるため。	大船渡土木センター	1	該当	

入札方式別発注工事一覧表

普通会計:随意契約(予定価格(税込)250万円以上)

(契約締結期間)平成26年12月1日~平成27年7月31日

番号	工事名	工事種別	予定価格 (税抜)円	当初契約金額 (税抜)円	落札率	契約業者名	随意契約理由	工事 所管課	見 積 書 出 者 数	震 災 復 旧 復 興	摘 要
48	大船渡港永浜・山口地区中 仕切護岸(B・E工区)工事	土木工事	30,275,000	23,720,000	99.09%	(株)明和土 木	地方自治法施行令第167条の2第1項第6号 現に施工中の工事と一体の構造であり、一 貫した施工による品質の確保、瑕疵担保責 任の所在等、一体的に工事を実施する必要 があるため。	大船渡 土木セ ンター	1	該 当	
49	大船渡港永浜・山口地区一 4.0m物揚場(上部工)工 事			6,280,000							
50	一般国道340号竹駒地区道 路改良その1工事	土木工事	298,559,000	284,000,000	95.12%	(株)長谷川 建設	地方自治法施行令第167条の2第1項第5号 震災に係る復興工事(復興実施計画に記載 される「まちづくり連携道路」)で緊急に行 う必要があるため。	大船渡 土木セ ンター	13	該 当	
51	気仙川用水管理システム災 害復旧2工事	通信設備工 事	2,624,000	2,600,000	99.09%	オムロン フィールドエ ンジニアリング (株)	地方自治法施行令第167条の2第1項第6号 施工済の工事で作成された用水管理シス テムの移設設置を施工するものであり、瑕 疵担保責任を明確にする必要があるため。	大船渡 農村整 備室	1	該 当	
52	一級河川荒川筋荒川第3砂 防堰堤補強その2工事	土木工事	4,452,000	4,300,000	96.59%	松田建設 (株)	地方自治法施行令第167条の2第1項第6号 工事の安全確保及び適正な施工確保のた め、現に施工中の工事と一体で施工する必 要があるため。	遠野土 木セ ンター	1		
53	水海岸水門遠隔監視制 御設備復旧工事	通信設備工 事	74,022,000	74,000,000	99.97%	富士通(株)	地方自治法施行令第167条の2第1項第2号 被災システムの一部復旧工事で、既存シ ステムとの整合及びシステム全体の再構築 のため。	沿岸土 木部	1	該 当	
54	大沢の沢ほか転落防止柵 等修繕工事	土木工事	8,760,000	8,700,000	99.32%	(株)四ツ家建 設	地方自治法施行令第167条の2第1項第8号 入札不調のため。	沿岸土 木部	1		
55	吉里吉里の沢(2)地区砂防 堰堤工事	土木工事	142,906,000	142,900,000	100.00%	(株)及川工 務店	地方自治法施行令第167条の2第1項第8号 入札不調のため。	沿岸土 木部	1		
56	唐丹漁港機能強化(用地そ の3)工事	土木工事	51,944,000	51,900,000	99.92%	(株)タカヤ	地方自治法施行令第167条の2第1項第6号 工事の安全確保及び適正な施工確保のた め、現に施工中の工事と一体で施工する必 要があるため。	沿岸水 産部	1	該 当	
57	箱崎漁港漁港施設機能強 化(用地)その5工事	土木工事	34,411,000	32,000,000	92.99%	(株)山長建 設	地方自治法施行令第167条の2第1項第6号 工事の安全確保及び適正な施工確保のた め、現に施工中の工事と一体で施工する必 要があるため。	沿岸水 産部	1	該 当	
58	箱崎漁港災害復旧(23災 第654号その2)工事	土木工事	32,276,000	32,000,000	99.14%	(株)山長建 設	地方自治法施行令第167条の2第1項第6号 工事の安全確保及び適正な施工確保のた め、現に施工中の工事と一体で施工する必 要があるため。	沿岸水 産部	1	該 当	
59	釜石漁港機能強化(用地)そ の4工事	土木工事	358,967,000	355,000,000	98.89%	(株)テラ	地方自治法施行令第167条の2第1項第6号 工事の安全確保及び適正な施工確保のた め、現に施工中の工事と一体で施工する必 要があるため。	沿岸水 産部	1	該 当	
60	農地海岸保全施設災害復 旧事業下荒川地区第3号工 事	機械設備工 事	126,520,000	126,000,000	99.59%	北日本機械 (株)	地方自治法施行令第167条の2第1項第5号 被災した水門扉の復旧工事で、緊急に行 う必要があるため。	沿岸農 林部	1	該 当	
61	主要地方道重茂半島線大 沢地区道路改良工事	土木工事	318,982,000	318,000,000	99.69%	(株)奥村組	地方自治法施行令第167条の2第1項第2号 工事の施工管理上、隣接箇所の工事と一 体的に実施する必要があるため。	宮古土 木セ ンター	1	該 当	
62	一般国道106号墓目地区法 面対策(その2)工事	法面処理工 事	16,173,000	16,000,000	98.93%	ヤマキ総業 (株)	地方自治法施行令第167条の2第1項第6号 現に施工中の工事と同一箇所で行う工 事であり、一体的に工事を実施する必要 があるため。	宮古土 木セ ンター	1		
63	市道北部環状線山口の8地 区道路改良工事	土木工事	50,508,000	49,000,000	97.01%	三好建設 (株)	地方自治法施行令第167条の2第1項第2号 現に施工中の工事と同一箇所で行う工 事であり、一体的に工事を実施する必要 があるため。	宮古土 木セ ンター	1	該 当	
64	二級河川関口川筋関口川 水門仮締切工事	土木工事	462,437,000	435,000,000	94.07%	(株)山下組	地方自治法施行令第167条の2第1項第5号 水門本体工事に先駆けて実施する工事 であり、緊急に行わなければ本工事の着 手予定時期に間に合わないため。	宮古土 木セ ンター	1	該 当	
65	宮古港藤原地区保安設備 改良工事	舗装工事	32,226,000	22,033,000	99.30%	日本道路 (株)	地方自治法施行令第167条の2第1項第5号 震災に係る復旧工事で、施設保安上緊急 に行う必要があるため。	宮古土 木セ ンター	1	該 当	
66	宮古港藤原地区藤原ふ 頭保安設備災害復旧(23災 140号)その4工事			9,967,000							
67	一般県道宮古山田線豊間 根地区工事用道路工事	土木工事	4,385,000	4,200,000	95.78%	富山建設 (有)	地方自治法施行令第167条の2第1項第5号 震災に係る復興工事(三陸沿岸道路)で緊急 に行う必要があるため。	宮古土 木セ ンター	1	該 当	
68	神林地先海岸災害復旧(23 災627号)その4工事	土木工事	214,382,000	212,000,000	98.89%	(株)プライ ム下館工務店	地方自治法施行令第167条の2第1項第5号 震災に係る復旧工事で緊急に行う必要 があるため。	宮古土 木セ ンター	1	該 当	
69	一般国道106号区界地区堆 雪帯設置その3工事	土木工事	7,924,000	7,000,000	88.34%	山大建設 (株)	地方自治法施行令第167条の2第1項第5号 道路利用者の安全確保の観点から、緊急 に行う必要があるため。	宮古土 木セ ンター	1		
70	二級河川織笠川筋織笠川 水門水門修繕工事	機械設備工 事	5,017,000	5,000,000	99.66%	大同機工 (株)	地方自治法施行令第167条の2第1項第2号 既存施設の構造を熟知している者でな ければ施工できないため。	宮古土 木セ ンター	1		
71	二級河川撰待川筋下撰待 地区河川災害復旧(23災 484号)工事	土木工事	38,443,000	38,250,000	99.50%	三浦重機 (株)	地方自治法施行令第167条の2第1項第5号 震災に係る復旧工事で緊急に行う必要 があるため。	宮古土 木セ ンター	1	該 当	

入札方式別発注工事一覧表

普通会計:随意契約(予定価格(税込)250万円以上)

(契約締結期間)平成26年12月1日~平成27年7月31日

番号	工事名	工事種別	予定価格 (税抜)円	当初契約金額 (税抜)円	落札率	契約業者名	随意契約理由	工事 所管課	積 書 出 数	震災 復旧 復興	摘要
72	主要地方道重茂半島線白 浜の4地区道路改良舗装工 事	土木工事	35,694,000	35,500,000	99.46%	(株)菊地建 設	地方自治法施行令第167条の2第1項第2号 震災に係る復興工事(復興関連道路)であ り、また、現場が狭隘区間のため隣接工区と の一体的な安全管理が必要であるため。	宮古土 木セン ター	1	該当	
73	一般国道340号和井内地区 道路改良工事	土木工事	83,794,000	83,700,000	99.89%	(株)小山田 組	地方自治法施行令第167条の2第1項第5号 震災に係る復興工事(復興支援道路)で緊急 に行う必要があるため。	宮古土 木セン ター	1	該当	
74	宮古港高浜地区海岸高浜 防潮堤他災害復旧(23災 163号)その3工事	土木工事	454,531,000	444,500,000	97.79%	樋下建設 (株)	地方自治法施行令第167条の2第1項第5号 震災に係る復旧工事で緊急に行う必要がある ため。	宮古土 木セン ター	3	該当	
75	一般県道宮古山田線豊間 根地区(仮称)豊間根跨線 橋下部工工事	土木工事	134,100,000	134,000,000	99.93%	(株)佐々木 組	地方自治法施行令第167条の2第1項第5号 震災に係る復興工事(三陸沿岸道路)で緊急 に行う必要があるため。また、入札不調のた め。	宮古土 木セン ター	1	該当	
76	船越漁港機能強化(用地) 工事	土木工事	16,196,000	16,000,000	98.79%	梨子建設 (株)	地方自治法施行令第167条の2第1項第6号 現に施工中の工事と同一箇所で行う工 事であり、一体的に工事を実施する必要が あるため。	宮古水 産振興 セン ター	1		
77	農用地災害復旧関連区画 整理事業山田地区(織笠工 区)水道移設工事	土木工事	85,657,000	85,655,000	100.00%	成和建設 (株)	地方自治法施行令第167条の2第1項第8号 入札不調のため。	宮古農 林振興 セン ター	1	該当	
78	主要地方道岩泉平井賀普 代線島越地区道路改良工 事	土木工事	275,357,000	274,500,000	99.69%	熊谷建設 (株)	地方自治法施行令第167条の2第1項第5号 震災に係る復興工事(まちづくり連携道路) で緊急に行う必要があるため。	岩泉土 木セン ター	2	該当	
79	一般国道340号国境峠地区 道路災害復旧(25災9号)工 事	土木工事	2,804,000	2,450,000	87.38%	(有)西倉建 設	地方自治法施行令第167条の2第1項第5号 (平成25年7月豪雨災害)道路復旧工事で、 入札不調に伴い着手できない状況が継続し ていることから早急に復旧工事を行う必要が 地方自治法施行令第167条の2第1項第6号 震災に係る復興工事(津波対策施設)であ り、また、施工中の工事の工法変更に伴う追 加工事で一貫した施工が必要であるため。	岩泉土 木セン ター	2		
80	二級河川小本川筋小本 地区堤防築造(その3)工事	土木工事	61,467,000	61,200,000	99.57%	小野新建設 (株)	自治令第167条の2第1項第5号 県民の生命及び財産の安全に大きな効果が 見込まれる災害復旧・復興工事及び関連工 事であって、緊急に行う必要があるため。	岩泉土 木セン ター	1	該当	
81	一般国道281号新芋谷橋上 部工工事	鋼橋上部工 事	234,297,000	205,500,000	87.71%	(株)中央コー ポレーション	自治令第167条の2第1項第5号 県民の生命及び財産の安全に大きな効果が 見込まれる災害復旧・復興工事及び関連工 事であって、緊急に行う必要があるため。	県北土 木部	5	該当	
82	主要地方道野田山形線野 田地区復興関連道路改良 (その5)工事	土木工事	281,047,000	247,730,000	88.15%	山口建設 (株)	自治令第167条の2第1項第5号 県民の生命及び財産の安全に大きな効果が 見込まれる災害復旧・復興工事及び関連工 事であって、緊急に行う必要があるため。	県北土 木部	8	該当	
83	主要地方道野田山形線野 田地区復興関連道路改良 (その6)工事	土木工事	246,236,000	216,900,000	88.09%	(株)岩瀬張 建設	自治令第167条の2第1項第5号 県民の生命及び財産の安全に大きな効果が 見込まれる災害復旧・復興工事及び関連工 事であって、緊急に行う必要があるため。	県北土 木部	7	該当	
84	一般県道角ノ浜玉川線玉川 地区道路改良工事	土木工事	95,882,000	92,800,000	96.79%	栄大建設 (株)	自治令第167条の2第1項第5号 緊急に施工しなければならない工事であ って、競争に付する時間的余裕がないため。	県北土 木部	10	該当	
85	一般県道安家玉川線下安 家地区道路改良(その3)工 事	土木工事	173,006,000	169,500,000	97.97%	宮城建設 (株)	自治令第167条の2第1項第5号 県民の生命及び財産の安全に大きな効果が 見込まれる災害復旧・復興工事及び関連工 事であって、緊急に行う必要があるため。	県北土 木部	7	該当	
86	二級河川宇部川筋野田 地区ほか河川維持修繕(河道 掘削)工事	土木工事	11,086,000	11,000,000	99.22%	(株)エスエ ステック	自治令第167条の2第1項第8号 競争入札に付し入札者がなく取止めとな ったため。	県北土 木部	2		
87	一般国道395号道の駅お おの機能強化(舗装)工事	舗装工事	13,909,000	12,000,000	86.28%	(株)プライ ム下館工務店	自治令第167条の2第1項第5号 緊急に施工しなければならない工事であ って、競争に付する時間的余裕がないため。	県北土 木部	5		
88	二級河川久慈川筋荒町 地区護岸根固工事	土木工事	5,425,000	5,400,000	99.54%	(株)竹花建 設	自治令第167条の2第1項第6号 現に契約中の工事と密接に関連する工事 であり、当該工事と受注者が異なる場合は、 責任の範囲が不明確になる等密接不可分 であるため。	県北土 木部	1		
89	一般国道395号道の駅お おの機能強化(建築)工事	建築一式工 事	7,020,000	6,860,000	97.72%	山田建設 (株)	自治令第167条の2第1項第5号 緊急に施工しなければならない工事であ って、競争に付する時間的余裕がないため。	県北土 木部	4		
90	厚井漁場水産環境整備(増 殖溝その2)工事	土木工事	15,057,000	15,050,000	99.95%	青木あすな ろ建設(株)	自治令第167条の2第1項第6号 施工区域が他工事区域と重複し、同一の 仮設通路を使用しなければならないが、 他業者と契約した場合、出合丁場となり 工事施工に支障を生じるため。	県北水 産部	1		
91	地域用水環境整備事業み ずさわ地区第5号工事	機械設備工 事	3,244,000	3,200,000	98.64%	(株)丸島ア クシステム	自治令第167条の2第1項第2号 ダム管理設備の補修であり、整備した業 者に施工させなければ責任の所在が不明 確となるなど、競争入札に適さないため。	県北農 村整備 室	1		
92	小水力等再生可能エネル ギー導入推進事業普代ダム 地区第1号工事	機械設備工 事	85,250,000	83,900,000	98.42%	向洋電機 (株)	自治令第167条の2第1項第5号 緊急に施工しなければならない工事であ って、競争に付する時間的余裕がないため。	県北農 村整備 室	1		
93	一級河川安比川筋 高原橋 上地区河川災害復旧(25災 394号)工事	土木工事	19,819,000	16,545,000	99.65%	(有)堀幸運 輸	自治令第167条の2第1項第5号 県民の生命及び財産の安全に大きな効果が 見込まれる災害復旧・復興工事及び関連工 事であり、緊急に行う必要があるため。	二戸土 木セン ター	1		
94	一級河川安比川筋 高原橋 下地区河川災害復旧(25災 323号)工事										

入札方式別発注工事一覧表

普通会計:随意契約(予定価格(税込)250万円以上)

(契約締結期間)平成26年12月1日~平成27年7月31日

番号	工事名	工事種別	予定価格 (税抜)円	当初契約金額 (税抜)円	落札率	契約業者名	随意契約理由	工事 所管課	積 書 出 数	震 災 復 旧 復 興	摘要
95	一級河川十文字川筋木附 沢地区河川災害復旧(25災 301号)工事	土木工事	31,595,000	9,333,000	100.00%	昭和建設工 業(株)	自治令第167条の2第1項第5号 県民の生命及び財産の安全に大きな効果が 見込まれる災害復旧・復興工事及び関連工 事であり、緊急に行う必要があるため。	二戸土 木セン ター	1		
96	一級河川十文字川筋古館ノ 下の2地区河川災害復旧 (25災382号)工事			5,970,000							
97	一級河川十文字川筋古館ノ 下地区河川災害復旧(25災 303号)工事			7,129,000							
98	一級河川十文字川筋木附 沢の2地区河川災害復旧 (25災302号)工事			9,163,000							
99	一級河川安比川筋 大清水 橋下地区河川災害復旧(25 災327号)工事	土木工事	28,242,000	16,850,000	100.00%	浄法寺増田 建設(株)	自治令第167条の2第1項第5号 県民の生命及び財産の安全に大きな効果が 見込まれる災害復旧・復興工事及び関連工 事であり、緊急に行う必要があるため。	二戸土 木セン ター	1		
100	一級河川安比側筋 駒ヶ嶺 地区河川災害復旧(25災 325号)工事			11,392,000							
101	一級河川二ツ石川筋泉田 地区河川災害復旧(25災 418号)工事	土木工事	46,183,000	19,264,000	99.99%	(株)柴田組	自治令第167条の2第1項第5号 県民の生命及び財産の安全に大きな効果が 見込まれる災害復旧・復興工事及び関連工 事であり、緊急に行う必要があるため。	二戸土 木セン ター	1		
102	一級河川二ツ石川筋上前 田地区河川災害復旧(25災 460号)工事			3,915,000							
103	一級河川二ツ石川筋愛宕 下地区河川災害復旧(25災 459号)工事			4,939,000							
104	一級河川二ツ石川筋稲荷 前田地区河川災害復旧(25 災419号)工事			18,062,000							
105	一級河川二ツ石川筋金葛 地区河川災害復旧(25災 421号)工事	土木工事	29,045,000	12,606,000	99.98%	平成建設 (株)	自治令第167条の2第1項第5号 県民の生命及び財産の安全に大きな効果が 見込まれる災害復旧・復興工事及び関連工 事であり、緊急に行う必要があるため。	二戸土 木セン ター	1		
106	一級河川二ツ石川筋宮田 温泉橋下地区河川災害復 旧(25災463号)工事			5,157,000							
107	一級河川二ツ石川筋葛沢 地区河川災害復旧(25災 420号)工事			11,277,000							
108	一級河川二ツ石川筋中坪 地区河川災害復旧(25災 462号)工事	土木工事	9,267,000	4,599,000	89.35%	(有)北嶋工 務店	自治令第167条の2第1項第5号 県民の生命及び財産の安全に大きな効果が 見込まれる災害復旧・復興工事及び関連工 事であり、緊急に行う必要があるため。	二戸土 木セン ター	2		
109	一級河川二ツ石川筋大屋 敷地区河川災害復旧(25災 461号)工事			3,681,000							
110	一級河川岡本川筋 岡本橋 上地区河川災害復旧(25災 332号)工事	土木工事	23,596,000	14,539,000	100.00%	(株)樋口建 設	自治令第167条の2第1項第5号 県民の生命及び財産の安全に大きな効果が 見込まれる災害復旧・復興工事及び関連工 事であり、緊急に行う必要があるため。	二戸土 木セン ター	1		
111	一級河川岡本川筋 岡本橋 下地区河川災害復旧(25災 330号)工事			9,057,000							
112	一級河川岡本川筋 小船橋 下地区河川災害復旧(25災 336号)工事	土木工事	14,236,000	10,442,000	86.40%	(株)横濱工 業	自治令第167条の2第1項第5号 県民の生命及び財産の安全に大きな効果が 見込まれる災害復旧・復興工事及び関連工 事であり、緊急に行う必要があるため。	二戸土 木セン ター	2		
113	一級河川岡本川筋 新山地 区河川災害復旧(25災334 号)工事			1,858,000							
114	一級河川馬淵川筋 八幡下 地区河川災害復旧(25災 398号)工事	土木工事	9,230,000	8,768,000	94.99%	(有)八紘カイ ハツ	自治令第167条の2第1項第5号 県民の生命及び財産の安全に大きな効果が 見込まれる災害復旧・復興工事及び関連工 事であり、緊急に行う必要があるため。	二戸土 木セン ター	5		
115	一級河川二ツ石川筋与羽 の4地区河川護岸工事	土木工事	3,965,000	3,890,000	98.11%	(株)柴田組	自治令第167条の2第1項第6号 同時期発注の工事で施工した仮設備を使用 し一体の護岸構造物を築造するなど密 接不可分なものであるため。	二戸土 木セン ター	1		
116	一級河川金田一川筋谷地 尻地区河川災害復旧(25災 445号)工事	土木工事	18,384,000	12,685,000	85.40%	(有)漆田建 設	自治令第167条の2第1項第5号 県民の生命及び財産の安全に大きな効果が 見込まれる災害復旧・復興工事及び関連工 事であり、緊急に行う必要があるため。	二戸土 木セン ター	6		
117	一級河川金田一川筋牛間 木地区河川災害復旧(25災 444号)工事			3,015,000							
118	一級河川金田一川筋新土 橋上地区河川災害復旧(25 災443号)工事	土木工事	17,919,000	15,230,000	84.99%	(有)工藤組	自治令第167条の2第1項第5号 県民の生命及び財産の安全に大きな効果が 見込まれる災害復旧・復興工事及び関連工 事であり、緊急に行う必要があるため。	二戸土 木セン ター	7		
119	二級河川瀬月内川筋丸木 橋上地区河川災害復旧(25 災430号)工事	土木工事	10,893,000	5,214,000	89.87%	(株)高島建 設	自治令第167条の2第1項第5号 県民の生命及び財産の安全に大きな効果が 見込まれる災害復旧・復興工事及び関連工 事であり、緊急に行う必要があるため。	二戸土 木セン ター	6		
120	二級河川瀬月内川筋管波 橋上地区河川災害復旧(25 災429号)工事			4,576,000							

入札方式別発注工事一覧表

普通会計: 随意契約(予定価格(税込)250万円以上)

(契約締結期間)平成26年12月1日～平成27年7月31日

番号	工事名	工事種別	予定価格 (税抜)円	当初契約金額 (税抜)円	落札率	契約業者名	随意契約理由	工事 所管課	見積 提出者 数	震災 復旧 復興	摘要
121	一級河川金田一川筋玉木橋上の2地区河川災害復旧(25災447号)工事	土木工事	13,814,000	7,046,000	86.85%	(株)増田組	自治令第167条の2第1項第5号 県民の生命及び財産の安全に大きな効果が見込まれる災害復旧・復興工事及び関連工事であり、緊急に行う必要があるため。	二戸土木センター	6		
122	一級河川金田一川筋玉木橋上地区河川災害復旧(25災446号)工事			4,952,000							
123	一級河川金田一川筋金田一川地区河川災害復旧(25災448号)工事	土木工事	11,245,000	6,050,000	85.00%	(有)工藤組	自治令第167条の2第1項第5号 県民の生命及び財産の安全に大きな効果が見込まれる災害復旧・復興工事及び関連工事であり、緊急に行う必要があるため。	二戸土木センター	6		
124	一級河川金田一川筋金田一川の2地区河川災害復旧(25災449号)工事			3,508,000							
125	一級河川二ツ石川筋樋ノ口地区河川災害復旧(25災410号)工事	土木工事	17,446,000	9,878,000	79.96%	(有)北嶋工務店	自治令第167条の2第1項第5号 県民の生命及び財産の安全に大きな効果が見込まれる災害復旧・復興工事及び関連工事であり、緊急に行う必要があるため。	二戸土木センター	10		
126	一級河川二ツ石川筋小滝地区河川災害復旧(25災412号)工事			4,072,000							
127	一級河川白鳥川筋田表地区河川災害復旧(25災400号)工事	土木工事	5,931,000	4,930,000	83.12%	(株)未迎建設	自治令第167条の2第1項第5号 県民の生命及び財産の安全に大きな効果が見込まれる災害復旧・復興工事及び関連工事であり、緊急に行う必要があるため。	二戸土木センター	4		
128	一級河川十文字川筋希望の橋下地区河川災害復旧(25災298号)工事	土木工事	7,717,000	3,819,000	84.10%	(株)未迎建設	自治令第167条の2第1項第5号 県民の生命及び財産の安全に大きな効果が見込まれる災害復旧・復興工事及び関連工事であり、緊急に行う必要があるため。	二戸土木センター	7		
129	一級河川十文字川筋下斗米地区河川災害復旧(25災299号)工事			2,671,000							
130	主要地方道二戸五日市線駒ヶ嶺地区道路改良舗装(その2)工事	土木工事	3,233,000	3,230,000	99.91%	(株)丹野組	自治令第167条の2第1項第6号 同時期発注の工事で施工した仮設備を使用し一体の護岸構造物を築造するなど、も密接不可分なものであるため。	二戸土木センター	1		
131	中屋敷地区予防治山工事	土木工事	11,313,000	11,000,000	97.23%	(有)高峰重機	自治令第167条の2第1項第8号 入札不調のため。	二戸農林林務室	3		
132	川代地区予防治山工事	土木工事	17,010,000	15,800,000	92.89%	(有)漆田建設	自治令第167条の2第1項第8号 入札不調のため。	二戸農林林務室	3		
133	農地整備事業(経営体育成型)川又地区 第2号工事	土木工事	223,724,000	219,700,000	98.20%	(株)アルパライフ	自治令第167条の2第1項第8号 入札不調のため。	二戸農村整備室	2		
134	岩手県議会議員会館エレベーター改修工事	機械設備工事	12,310,000	12,000,000	97.48%	フジテック(株)	地方自治法施行令第167条の2第1項第5号 工事可能期間が限定される中、入札不調となったことから、緊急に施工する必要があるため。	県議会事務局	2		
135	岩手県立福岡高等学校第2グラウンド災害復旧工事	土木工事	7,145,000	6,730,000	94.19%	(株)増田組	地方自治法施行令第167条の2第1項第5号 大雨のためグラウンドが一部崩落し、被害の拡大防止と復旧のため、緊急に施工する必要があるため。	教育企画室	5		
136	岩手県立大槌高等学校冷房設備設置(電気設備)工事	電気設備工事	11,770,000	11,760,000	99.92%	(株)誠和電気	地方自治法施行令第167条の2第1項第8号 入札に付し入札者がいなかったため。	教育企画室	1		
137	湯ノ館地区単治山(施設維持補修)工事	土木工事	8,722,000	8,720,000	99.98%	丹内建設(株)	地方自治法施行令第167条の2第1項第6号 工事の安全確保及び適正な施工確保のため、現に施工中の工事と一体で施工する必要があるため。	盛岡林務部	1		
138	新在家地区予防治山工事	土木工事	26,968,000	26,965,000	99.99%	紫波建設(株)	地方自治法施行令第167条の2第1項第8号 入札不調のため。	盛岡林務部	1		
139	山根地区予防治山工事	土木工事	30,314,000	30,300,000	99.95%	三陸土建(株)	地方自治法施行令第167条の2第1項第8号 入札不調のため。	盛岡林務部	1		
140	一級河川岩崎川筋北矢幅地区河川改修(その1)工事	土木工事	295,042,000	243,000,000	82.36%	(株)水清建設	地方自治法施行令第167条の2第1項第5号 8月大雨による河川の復旧工事であり、緊急に行う必要があるため。	盛岡土木部	8		
141	一級河川乙部川虫壁砂防えん堤設備修繕(その2)工事	土木工事	8,810,000	8,700,000	98.75%	(株)丸茂建設	地方自治法施行令第167条の2第1項第6号 工事の安全確保及び適正な施工確保のため、現に施工中の工事と一体で施工する必要があるため。	盛岡土木部	1		
142	主要地方道盛岡停車場線桜城歩道橋橋梁補修工事	塗装工事	66,070,000	60,100,000	90.96%	(有)鈴木工建	地方自治法施行令第167条の2第1項第8号 入札不調のため。	盛岡土木部	5		
143	一級河川岩崎川筋北矢幅地区河川改修(その2)工事	土木工事	342,474,000	278,000,000	81.17%	(株)水清建設	地方自治法施行令第167条の2第1項第5号 8月大雨による河川の復旧工事であり、緊急に行う必要があるため。	盛岡土木部	8		
144	都市計画道路向中野安倍館線仙北一丁目地区街路改良(その3)工事	土木工事	5,571,000	3,878,000	95.14%	岩手建工(株)	地方自治法施行令第167条の2第1項第6号 工事の安全確保及び適正な施工確保のため、現に施工中の工事と一体で施工する必要があるため。	盛岡土木部	1		
145	都市計画道路向中野安倍館線仙北一丁目地区街路改良(その2)工事			1,422,000							

入札方式別発注工事一覧表

普通会計:随意契約(予定価格(税込)250万円以上)

(契約締結期間)平成26年12月1日~平成27年7月31日

番号	工事名	工事種別	予定価格 (税抜)円	当初契約金額 (税抜)円	落札率	契約業者名	随意契約理由	工事 所管課	見積 提出者 数	震災 復旧 復興	摘要
146	防災ダム事業御所地区第7号工事	土木工事	11,024,000	11,000,000	99.78%	(有)アース	地方自治法施行令第167条の2第1項第6号工事の安全確保及び適正な施工確保のため、現に施工中の工事と一体で施工する必要があるため。	盛岡農村整備室	1		
147	防災ダム事業御所地区第8号工事	通信設備工事	6,218,000	6,200,000	99.71%	(株)有電社	地方自治法施行令第167条の2第1項第2号発注済の通信設備の関連工事であり、当該設備を施工した者が設備に精通しているため。	盛岡農村整備室	1		
148	綱取ダム水車発電機用水車ランナ製作工事	電気設備工事	9,115,000	9,100,000	99.84%	(株)明電舎	地方自治法施行令第167条の2第1項第2号既存設備の一部を製作する工事であり、当該設備を製作した者が設備に精通しているため。	綱取ダム管理所	1		
149	北上川上流流域下水道 都南浄化センター管理棟冷温水配管更新工事	管設備工事	5,470,000	5,450,000	99.63%	盛岡ガス工業(株)	地方自治法施行令第167条の2第1項第2号空調設備の修繕工事であり、既存設備の修繕に携わってきた者が精通しているため。	下水道事務所	1		
150	主要地方道盛岡停車場線開運橋塗替塗装工事	塗装工事	120,835,000	115,000,000	95.17%	(株)渡辺塗装工業	地方自治法施行令第167条の2第1項第8号入札不調のため。	盛岡土木部	2		
151	岩手県消防学校女子寮新設工事	建築一式工事	19,043,000	19,000,000	99.77%	大和リース(株)	地方自治法施行令第167条の2第1項第2号プロポーザル方式による設計・施工一体発注であるため。	消防学校	1		
152	一般国道343号藤橋橋梁補強(その3)工事	土木工事	8,302,000	8,300,000	99.98%	高惣建設(株)	地方自治法施行令第167条の2第1項第6号工事の安全確保及び適正な施工確保のため、現に施工中の工事と一体で施工する必要があるため。	県南土木部	1		
153	爪木立地区復旧治山(その2)工事	法面処理工事	45,966,000	45,800,000	99.64%	(株)平野組	地方自治法施行令第167条の2第1項第6号工事の安全確保及び適正な施工確保のため、現に施工中の工事と一体で施工する必要があるため。	一関農林振興センター	1		
154	一般国道284号折壁地区簡易パーキング整備工事	土木工事	7,647,000	7,600,000	99.39%	(株)千葉建設	地方自治法施行令第167条の2第1項第6号工事の安全確保及び適正な施工確保のため、現に施工中の工事と一体で施工する必要があるため。	千厩土木センター	1		
155	一般国道107号杉名畑地区道路災害復旧(応急)工事	土木工事	92,294,000	92,200,000	99.90%	(株)小田島組	地方自治法施行令第167条の2第1項第5号国道107号の土砂崩れ被災場所の土砂除去のため緊急に施工しなければならないため。	北上土木センター	1		
156	一般国道107号杉名畑地区道路災害復旧(応急)工事	機械設備工事	2,530,000	2,420,000	95.65%	文化シャツター(株)	地方自治法施行令第167条の2第1項第2号既設設備に精通している者と契約する必要があるため。	千厩土木センター	1		
157	門の浜漁港海岸災害復旧(23県第559号防潮堤その4)工事	土木工事	10,751,000	10,700,000	99.53%	(株)佐賀組	地方自治法施行令第167条の2第1項第6号工事の安全確保及び適正な施工確保のため、現に施工中の工事と一体で施工する必要があるため。	大船渡水産振興センター	1	該当	
158	綾里漁港漁港機能復旧(用地その6)工事	土木工事	39,888,000	39,800,000	99.78%	(株)佐賀組	地方自治法施行令第167条の2第1項第6号工事の安全確保及び適正な施工確保のため、現に施工中の工事と一体で施工する必要があるため。	大船渡水産振興センター	1	該当	
159	綾里漁港漁港機能復旧(用地その7)工事	土木工事	15,710,000	14,900,000	94.84%	(株)佐賀組	地方自治法施行令第167条の2第1項第6号工事の安全確保及び適正な施工確保のため、現に施工中の工事と一体で施工する必要があるため。	大船渡水産振興センター	1	該当	
160	大船渡漁港(細浦地区)漁港機能復旧(用地その1)工事	土木工事	36,578,000	36,300,000	99.24%	(株)佐賀組	地方自治法施行令第167条の2第1項第6号工事の安全確保及び適正な施工確保のため、現に施工中の工事と一体で施工する必要があるため。	大船渡水産振興センター	1	該当	
161	火の土地区県単治山(施設維持補修)工事	土木工事	2,430,000	2,430,000	100.00%	山一建設(株)	地方自治法施行令第167条の2第1項第6号施工済の工事の安全率を確保するための工事であり、一定期間後に現地確認し合否判定するため、瑕疵担保責任の所在を確保する必要があるため。	大船渡農林振興センター	1		
162	27年度陸前高田工区農地等災害復旧工事	土木工事	149,528,000	148,700,000	99.45%	(株)長谷川建設	地方自治法施行令第167条の2第1項第6号施工済の工事の未実施分を施工する工事であり、一貫した施工による品質の確保及び瑕疵担保責任の所在を確保する必要があるため。	大船渡農村整備室	1	該当	
163	日向ダム光ケーブル移設工事	通信設備工事	6,304,000	6,000,000	95.18%	設楽電気(株)	地方自治法施行令第167条の2第1項第6号三陸沿岸道路事業の区域確定により追加となった工事で、限られた工期に対応するため。	沿岸土木部	1		
164	吉里吉里漁港災害復旧(23県第205号)及び施設機能強化(用地)その5工事	土木工事	27,186,000	27,000,000	99.32%	(株)タカヤ	地方自治法施行令第167条の2第1項第6号工事の安全確保及び適正な施工確保のため、現に施工中の工事と一体で施工する必要があるため。	沿岸水産部	1	該当	
165	箱崎漁港(根浜地区海浜公園)復旧工事	土木工事	29,253,000	29,200,000	99.82%	(株)山長建設	地方自治法施行令第167条の2第1項第6号工事の安全確保及び適正な施工確保のため、現に施工中の工事と一体で施工する必要があるため。	沿岸水産部	1	該当	
166	根浜地区予防治山工事	土木工事	25,603,000	25,500,000	99.60%	(株)山長建設	地方自治法施行令第167条の2第1項第6号工事の安全確保及び適正な施工確保のため、現に施工中の工事と一体で施工する必要があるため。	沿岸農林部	1	該当	
167	一般国道106号鈴久名区舗装補修工事	土木工事	8,937,000	8,920,000	99.81%	(株)大久保建設	地方自治法施行令第167条の2第1項第5号現に施工中の工事の隣接地で施工する工事であり、工事にあたって実施する交通規制を一括して実施する必要があるため。	宮古土木センター	1		
168	二級河川織笠川筋織笠川陸間修繕工事	機械設備工事	2,406,000	2,400,000	99.75%	北日本機械(株)	地方自治法施行令第167条の2第1項第2号既存施設の構造を熟知している者でなければ施工できないため。	宮古土木センター	1		

入札方式別発注工事一覧表

普通会計：随意契約（予定価格（税込）250万円以上）

（契約締結期間）平成26年12月1日～平成27年7月31日

番号	工事名	工事種別	予定価格 (税抜)円	当初契約金額 (税抜)円	落札率	契約業者名	随意契約理由	工事 所管課	積 書 提 出 者 数	震 災 復 旧 復 興	摘要
169	宮古港出崎地区護岸防波 ケーソン据付工事	土木工事	42,833,000	42,000,000	98.06%	(株)本間組	地方自治法施行令第167条の2第1項第6号 現に施工中の工事と同一箇所で行う工 事であり、一体的に工事を実施する必要が あるため。	宮古土 木セン ター	1		
170	主要地方道重茂半島線向 渡橋橋梁災害応急復旧(仮 橋維持)その5工事	土木工事	3,355,000	3,300,000	98.36%	三好建設 (株)	地方自治法施行令第167条の2第1項第2号 震災応急工事として架橋した仮橋の維持管 理を行うものであり、架橋した者が継続して 実施する必要があるため。	宮古土 木セン ター	1	該当	
171	市道北部環状線佐原の5地 区道路改良	土木工事	20,916,000	20,700,000	98.97%	三好建設 (株)	地方自治法施行令第167条の2第1項第6号 現に施工中の工事と同一箇所で行う工 事であり、一体的に工事を実施する必要が あるため。	宮古土 木セン ター	1	該当	
172	一般国道340号深戸上の橋 橋梁耐震補強(その2)工事	土木工事	6,607,000	6,600,000	99.89%	(株)大久保 建設	地方自治法施行令第167条の2第1項第6号 現に施工中の工事と同一箇所で行う工 事であり、一体的に工事を実施する必要が あるため。	宮古土 木セン ター	1		
173	農用地災害復旧関連区画 整理事業山田地区(小谷島 工区)第4号工事	法面処理工 事	3,021,000	1,970,000	65.21%	(株)STELL A	地方自治法施行令第167条の2第1項第5号 大雨により崩落した排水路溝畔について、降 雨により更に崩落する恐れがあり緊急に行う 必要があるため。	宮古農 林振興 セン ター	3		
174	農用地災害復旧関連区画 整理事業山田地区(大沢工 区)第1号工事	土木工事	35,513,000	34,800,000	97.99%	(有)藤沢組	地方自治法施行令第167条の2第1項第8号 入札不調のため。	宮古農 林振興 セン ター	2	該当	

参考

契約件数	174 件
うち 復旧・復興	52 件
その他	122 件
契約金額(税抜)	10,713,436,000 円
うち 復旧・復興	7,916,955,000 円
その他	2,796,481,000 円
平均落札率	96.25 %
うち 復旧・復興	97.47 %
その他	92.96 %

随意契約理由	自治令第167条の2第1項第2号	23 件	13.2%	性質が競争入札に適さない
	自治令第167条の2第1項第5号	78 件	44.8%	緊急の必要により競争入札に付することが出来ない
	自治令第167条の2第1項第6号	53 件	30.5%	競争入札に付することが不利
	自治令第167条の2第1項第8号	20 件	11.5%	競争入札に付し入札者がいない

入札方式別発注工事一覧表

資料 No 3

特別会計(医療局): 条件付一般競争入札(予定価格(税込)1億円以上)

(契約締結期間)平成26年12月1日～平成27年7月31日

番号	工事名	工事種別・発注等級	予定価格(税抜)	当初契約金額(税抜)	落札率	契約業者名	工事所管課	応札者数	震災復旧復興	総合評価	摘要
1	岩手県立山田病院新築(建築)工事	建築一式工事 A	1,029,000,000	974,400,000	94.69%	樋下建設(株)・(株)遠忠 特定共同企業体	医療局	2	該当		
2	岩手県立山田病院新築(電気設備)工事	電気設備工事 A	379,700,000	345,140,000	90.90%	岩館電気・東海電業特定 共同企業体	医療局	3	該当		
3	岩手県立山田病院新築(機械設備)工事	管設備工事 A	441,600,000	402,280,000	91.10%	富士水工業(株)・(株)近藤 設備特定共同企業体	医療局	4	該当		低入落札
4	岩手県立久慈病院屋上防水改修工事	防水工事	133,600,000	117,568,000	88.00%	(株)エイワ	医療局	1			低入落札

参考

契約件数	4 件
うち 復旧・復興	3 件
その他	1 件
契約金額(税抜)	1,839,388,000 円
うち 復旧・復興	1,721,820,000 円
その他	117,568,000 円
平均落札率	92.72 %
うち 復旧・復興	93.06 %
その他	88.00 %
総合評価落札方式	0 件
低入札の発生	2 件
うち低入札落札	2 件

入札方式別発注工事一覧表

特別会計(医療局):条件付一般競争入札(予定価格(税込)1億円未満)

(契約締結期間)平成26年12月1日～平成27年7月31日

番号	工事名	工事種別・発注等級	予定価格(税抜)	当初契約金額(税抜)	落札率	契約業者名	工事所管課	応札者数	震災復旧復興	総合評価	摘要
1	岩手県立大船渡病院無停電電源装置更新工事	電気設備工事 A	36,860,000	31,900,000	86.54%	(株)電友社	医療局	5			低入落札
2	岩手県立久慈病院無停電電源装置他更新工事	電気設備工事 A	61,390,000	53,390,000	86.97%	新興電気(株)	医療局	7			低入落札
3	岩手県立中央病院無停電電源装置用蓄電池更新等工事	電気設備工事 A	15,440,000	13,432,000	86.99%	(株)アイエムアイ	医療局	4			低入落札
4	岩手県立二戸病院無停電電源装置他用蓄電池更新等工事	電気設備工事 A	31,550,000	27,590,000	87.45%	新興電気(株)	医療局	6			低入落札
5	岩手県立中央病院トイレ改修工事	管設備工事 A	30,980,000	30,500,000	98.45%	(株)盛福水道工業	医療局	1			
6	岩手県立宮古病院電子カルテサーバー室設置工事	管設備工事 A	21,580,000	21,500,000	99.63%	(株)トライス	医療局	1			
7	岩手県立釜石病院冷温水発生機改修工事	管設備工事 A	38,450,000	34,790,000	90.48%	(株)近藤設備	医療局	2			
8	岩手県立東和病院医療ガス設備改修工事	管設備工事 A	12,050,000	11,800,000	97.93%	(株)近藤設備	医療局	1			
9	岩手県立軽米病院空冷チラーユニット更新工事	管設備工事 A	21,220,000	21,000,000	98.96%	二戸ガス(株)	医療局	1			
10	岩手県立千厩病院入浴訓練用浴室整備工事	建築一式工事 B	18,900,000	18,800,000	99.47%	(株)橋本工務店	医療局	1			
11	岩手県立釜石病院野田公舎解体工事	建築一式工事 B	23,280,000	22,000,000	94.50%	(有)佐々忠建設	医療局	3			低入札あり
12	岩手県立江刺病院3階屋上防水改修工事	防水工事	6,480,000	5,750,000	88.73%	北星建設(株)	医療局	5			

参考

契約件数	12 件
うち 復旧・復興	0 件
その他	12 件
契約金額(税抜)	292,452,000 円
うち 復旧・復興	0 円
その他	292,452,000 円
平均落札率	91.91 %
うち 復旧・復興	#DIV/0!
その他	91.91 %
総合評価落札方式	0 件
低入札の発生	5 件
うち低入札落札	4 件

入札方式別発注工事一覧表

資料 No 4

特別会計(企業局):条件付一般競争入札(予定価格(税込)1億円未満)

(契約締結期間)平成26年12月1日～平成27年7月31日

番号	工事名	工事種別・発注等級	予定価格(税抜)	当初契約金額(税抜)	落札率	契約業者名	工事所管課	応札者数	震災復旧復興	総合評価	摘要
1	第二北上中部工業用水道管路空気弁補修工事	管設備工事 B	10,340,000	8,995,000	86.99%	(有)小原組	企業局	2			
2	第一北上中部工業用水道ほか取水口ホイスレール等塗装工事	塗装工事	4,617,000	4,048,000	87.68%	(有)瀧田屋塗装店	企業局	2			低入落札
3	仙人・和賀川発電所放水口制水門更新工事	機械設備工事	50,273,000	44,273,000	88.07%	東光鉄工(株)	企業局	3			
4	北ノ又発電所ほか 電話交換設備更新工事	通信設備工事	4,909,000	4,359,000	88.80%	(株)コスモ通信システム	企業局	3			低入落札
5	岩洞第一発電所 岩洞堰堤下流ボックスカルバート補修ほか工事	土木工事 C	11,814,000	10,900,000	92.26%	(有)アース	企業局	1			
6	岩洞第二発電所 放水路水位計更新工事	電気設備工事 B	3,100,000	2,730,000	88.06%	安全電業(株)	企業局	2			
7	第二北上中部工業用水道 1・2池急速攪拌機更新工事	機械設備工事	12,258,000	11,000,000	89.74%	日立造船(株)	企業局	1			低入落札
8	第一北上中部工業用水道(第三工水) No. 1取水ポンプ更新工事	機械設備工事	23,385,000	20,950,000	89.59%	(株)みちのくクボタ	企業局	6			低入落札
9	第二北上中部工業用水道金ヶ崎ろ過施設(第一期・第二期)導・配水管可とう管等更新工事	管設備工事 A	37,986,000	32,781,000	86.30%	(有)共同産業	企業局	4			

参考

契約件数	9 件
うち 復旧・復興	0 件
その他	9 件
契約金額(税抜)	140,036,000 円
うち 復旧・復興	0 円
その他	140,036,000 円
平均落札率	88.25 %
うち 復旧・復興	#DIV/0!
その他	88.25 %
総合評価落札方式	0 件
低入札の発生	4 件
うち低入札落札	4 件

入札方式別発注工事一覧表

特別会計(企業局): 随意契約(予定価格(税込)250万円以上)

(契約締結期間)平成26年12月1日～平成27年7月31日

番号	工事名	工事種別	予定価格 (税抜)円	当初契約金 額 (税抜)円	落札率	契約業者名	随意契約理由	工事 所管課	見積 提出者 数	震災 復旧 復興	摘要
1	柏台発電所 水車発電機分解点検補修工事	機械設備工事	205,521,000	205,000,000	99.75%	(株)東芝	地方自治法167条の2第1項第2号精密な補修技術が要求され、設備の構造を熟知した製造・据付者でなければ施工できないため。	企業局	1		
2	第二北上中部工業用水道沈砂池流出弁開閉機ほか修繕工事	機械設備工事	8,909,000	5,800,000	65.10%	ダイア工業(株)	自治令第167条の2第1項第5号機器の腐食等劣化が著しく、加えて限られた沈砂池の放水期に行う必要があることから、緊急の施工を要するため。	企業局	4		
3	仙人発電所 1号超音波流量計改良工事	電気設備工事	7,018,000	6,500,000	92.62%	富士電機(株)	自治令第167条の2第1項第2号精密な改良技術が要求され、設備の構造を熟知した製造・据付者でなければ施工できないため。	企業局	1		
4	岩洞第一発電所 1・2号水車発電機分解点検補修ほか改良工事	電気設備工事	700,240,000	700,000,000	99.97%	(株)東芝	地方自治法167条の2第1項第2号精密な補修技術が要求され、設備の構造を熟知した製造・据付者でなければ施工できないため。	企業局	1		
5	胆沢第二発電所 発電機上部軸受補修工事	機械設備工事	38,946,000	37,000,000	95.00%	(株)東芝	自治令第167条の2第1項第2号精密な補修技術が要求され、設備の構造を熟知した製造・据付者でなければ施工できないため。	企業局	1		
6	早池峰発電所 監視盤ほか補修(電源カード等)工事	機械設備工事	14,966,000	14,700,000	98.22%	日立三菱水力(株)	自治令第167条の2第1項第2号精密な補修技術が要求され、設備の構造を熟知した製造・据付者でなければ施工できないため。	企業局	1		

参考

契約件数	6 件
うち 復旧・復興	0 件
その他	6 件
契約金額(税抜)	969,000,000 円
うち 復旧・復興	0 円
その他	969,000,000 円
平均落札率	99.32 %
うち 復旧・復興	#DIV/0!
その他	99.32 %

随意契約理由	自治令第167条の2第1項第2号	5 件	83.3%	性質が競争入札に適さない
	自治令第167条の2第1項第5号	1 件	16.7%	緊急の必要により競争入札に付することが出来ない
	自治令第167条の2第1項第6号	0 件	0.0%	競争入札に付することが不利
	自治令第167条の2第1項第8号	0 件	0.0%	競争入札に付し入札者がいない

入札の取止め状況について

資料 No 5

<全工事種別>

※入札情報公開サービスの検索結果による。(医療局、企業局除く)

※取止め件数は、手続き誤りによるものを除く。

(開札月別)

開札月	発注件数	取止め件数	取止め発生率
4月	28	4	14%
5月	35	3	9%
6月	106	3	3%
7月	143	12	8%
8月			
9月			
10月			
11月			
12月			
1月			
2月			
3月			
計	312	22	7%

(工種別)

工事種別	発注件数	取止め件数	取止め発生率
土木	124	11	9%
建築一式	23	6	26%
電気設備	20	1	5%
管設備	15		0%
舗装	70		0%
その他	60	4	7%
合計	312	22	7%

(金額別)

予定価格(税込)	発注件数	取止め件数	取止め発生率
2,500万円未満	121	7	6%
2,500万円以上5,000万円未満	96	7	7%
5,000万円以上1億円未満	46	4	9%
1億円以上	49	4	8%
合計	312	22	7%

【取止め理由】

理由	取止め件数
申請なし	10
入札者なし	10
その他	2
合計	22

(参考)

開札月	発注件数	取止め件数	取止め発生率	H27.8.26時点未契約件数
H22年度	1,443	43	3%	
H23年度	1,567	139	9%	
H24年度	1,651	203	12%	0
H25年度	1,386	297	21%	6
H26年度	1,304	272	21%	19

※H22・23追跡調査未実施

取止め発生率

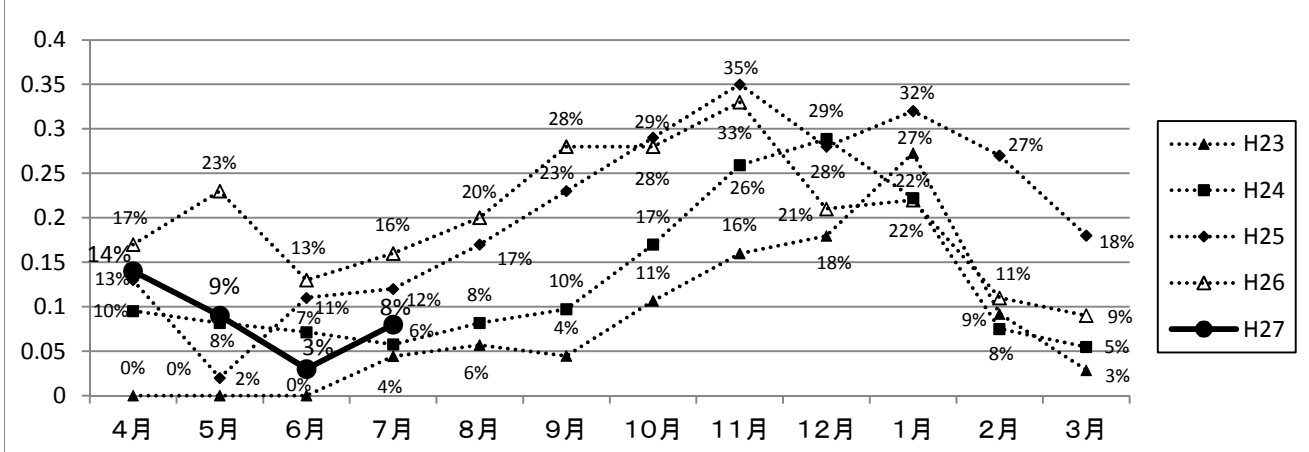

県営建設工事入札方式別落札率データ(総括表)

普通会計

(単位:件、千円、%)

年度	入札方式	区分	件数	予定価格計(税抜)	契約額計(税抜)	平均落札率	(前年度比)
27	一般競争入札	震災復旧・復興工事	1	6,354,220	5,685,800	89.5	
		その他	0	0	0	-	
		計	1	6,354,220	5,685,800	89.5	(- 2.2)
	条件付一般競争入札 (1億円以上)	震災復旧・復興工事	22	8,378,649	7,571,558	90.4	
		その他	19	4,541,342	4,132,578	91.0	
		計	41	12,919,991	11,704,136	90.6	(- 2.8)
	条件付一般競争入札 (5千万円以上～1億円未満)	震災復旧・復興工事	2	147,224	139,800	95.0	
		その他	35	2,329,306	2,134,325	91.6	
		計	37	2,476,530	2,274,125	91.8	(- 0.2)
	条件付一般競争入札 (5千万円未満)	震災復旧・復興工事	8	255,063	241,515	94.7	
		その他	181	4,114,140	3,713,800	90.3	
		計	189	4,369,203	3,955,315	90.5	(- 1.9)
	小計	震災復旧・復興工事	33	15,135,156	13,638,673	90.1	
		その他	235	10,984,788	9,980,703	90.9	
		計	268	26,119,944	23,619,376	90.4	(- 2.2)
随意契約	震災復旧・復興工事	16	846,572	803,490	94.9		
	その他	48	1,157,588	1,023,630	88.4		
	計	64	2,004,160	1,827,120	91.2	(- 6.3)	
合計	震災復旧・復興工事	49	15,981,728	14,442,163	90.4		
	その他	283	12,142,376	11,004,333	90.6		
	計	332	28,124,104	25,446,496	90.5	(- 2.7)	
26	一般競争入札		15	56,972,927	52,216,764	91.7	
	条件付一般競争入札 (1億円以上)		240	77,733,094	72,616,002	93.4	
	条件付一般競争入札(5千万円以上～1億円未満)		163	10,892,271	10,021,012	92.0	
	条件付一般競争入札 (5千万円未満)		609	12,123,182	11,204,937	92.4	
	小計		1,027	157,721,474	146,058,714	92.6	
	随意契約		401	21,390,498	20,853,303	97.5	
	合計		1,428	179,111,972	166,912,017	93.2	

注1)本表は、県営建設工事のうち普通会計分を集計したものである。

注2)合併入札は、1件として計上している。

注3)予定価格計及び契約額計は、入札方式ごとに集計した額を千円未満四捨五入した額であり、合計とは一致しない。

注4)平均落札率は、入札方式ごとに契約額計を予定価格計で除し、小数点第2位を四捨五入したものである。

注5)平成27年度の数値は、平成27年4月1日から平成27年7月31日までの落札決定日ベースで整理している。

平成27年度県営建設工事入札方式別落札率データ(業種別)

普通会計

(単位:件、千円、%)

業種	入札方式	件数	予定価格計(税抜)	契約額計(税抜)	平均落札率	(前年度)
土木工事	一般競争入札	1	6,354,220	5,685,800	89.5	(92.3)
	条件付(1億円以上)	24	9,727,113	8,866,682	91.2	(94.5)
	条件付(5千万円～1億円)	21	1,363,068	1,272,757	93.4	(93.9)
	条件付(5千万円未満)	59	1,340,981	1,273,930	95.0	(96.0)
	小計	105	18,785,382	17,099,169	91.0	(93.7)
	随意契約	43	1,592,630	1,433,753	90.0	(97.1)
	計	148	20,378,012	18,532,922	90.9	(94.1)
建築工事	一般競争入札	0	0	0	-	-
	条件付(1億円以上)	4	1,122,400	1,026,950	91.5	(95.6)
	条件付(5千万円～1億円)	1	76,420	69,350	90.7	(93.7)
	条件付(5千万円未満)	12	293,650	274,557	93.5	(94.5)
	小計	17	1,492,470	1,370,857	91.9	(95.4)
	随意契約	2	38,523	37,788	98.1	(98.6)
	計	19	1,530,993	1,408,645	92.0	(96.9)
電気工事	一般競争入札	0	0	0	-	-
	条件付(1億円以上)	0	0	0	-	(94.9)
	条件付(5千万円～1億円)	1	65,500	57,000	87.0	(91.3)
	条件付(5千万円未満)	18	492,026	439,777	89.4	(88.7)
	小計	19	557,526	496,777	89.1	(93.0)
	随意契約	3	22,035	22,010	99.9	(98.5)
	計	22	579,561	518,787	89.5	(93.4)
管工事	一般競争入札	0	0	0	-	-
	条件付(1億円以上)	0	0	0	-	(92.6)
	条件付(5千万円～1億円)	4	269,610	264,200	98.0	(92.5)
	条件付(5千万円未満)	11	178,880	165,891	92.7	(93.0)
	小計	15	448,490	430,091	95.9	(92.7)
	随意契約	1	5,470	5,450	99.6	(98.7)
	計	16	453,960	435,541	95.9	(93.5)
舗装工事	一般競争入札	0	0	0	-	-
	条件付(1億円以上)	7	1,319,739	1,135,780	86.1	(88.9)
	条件付(5千万円～1億円)	4	312,224	261,240	83.7	(87.8)
	条件付(5千万円未満)	48	1,293,539	1,128,107	87.2	(89.1)
	小計	59	2,925,502	2,525,127	86.3	(88.7)
	随意契約	2	3,935	3,240	82.3	(97.0)
	計	61	2,929,437	2,528,367	86.3	(89.3)
その他	一般競争入札	0	0	0	-	(90.3)
	条件付(1億円以上)	6	750,739	674,724	89.9	(87.7)
	条件付(5千万円～1億円)	6	389,708	349,578	89.7	(90.0)
	条件付(5千万円未満)	41	770,127	673,053	87.4	(89.7)
	小計	53	1,910,574	1,697,355	88.8	(89.4)
	随意契約	13	341,567	324,879	95.1	(95.2)
	計	66	2,252,141	2,022,234	89.8	(89.6)
合計	一般競争入札	1	6,354,220	5,685,800	89.5	(91.7)
	条件付(1億円以上)	41	12,919,991	11,704,136	90.6	(93.4)
	条件付(5千万円～1億円)	37	2,476,530	2,274,125	91.8	(92.0)
	条件付(5千万円未満)	189	4,369,203	3,955,315	90.5	(92.4)
	小計	268	26,119,944	23,619,376	90.4	(92.6)
	随意契約	64	2,004,160	1,827,120	91.2	(97.5)
	計	332	28,124,104	25,446,496	90.5	(93.2)

注1)本表は、県営建設工事のうち普通会計分を集計したものである。

注2)合併入札は、1件として計上している。

注3)予定価格計及び契約額計は、各業種の入札方式ごとに集計した額を千円未満四捨五入した額であり、合計とは一致しない。

注4)平均落札率は、入札方式ごとに契約額計を予定価格計で除し、小数点第2位を四捨五入したものである。

注5)平成27年度の数値は、平成27年4月1日から平成27年7月31日までの落札決定日ベースで整理している。

平成27年度県営建設工事入札方式別落札率データ(地域別)

普通会計

(単位:件、千円、%)

地域(振興局)	入札方式	件数	予定価格計(税抜)	契約額計(税抜)	平均落札率	(前年度)
本庁	一般競争入札	1	6,354,220	5,685,800	89.5	(91.7)
	条件付(1億円以上)	12	6,708,813	6,063,327	90.4	(93.1)
	条件付(5千万円~1億円)	8	557,186	526,528	94.5	(92.5)
	条件付(5千万円未満)	51	1,064,817	973,218	91.4	(91.0)
	小計	72	14,685,036	13,248,873	90.2	(92.3)
	随意契約	5	42,095	41,278	98.1	(98.7)
	計	77	14,727,131	13,290,151	90.2	(92.7)
盛岡	一般競争入札	0	0	0	-	-
	条件付(1億円以上)	1	111,927	97,966	87.5	(92.8)
	条件付(5千万円~1億円)	4	254,633	228,200	89.6	(91.6)
	条件付(5千万円未満)	26	604,700	544,639	90.1	(93.4)
	小計	31	971,260	870,805	89.7	(92.6)
	随意契約	14	819,261	696,235	85.0	(95.5)
	計	45	1,790,521	1,567,040	87.5	(93.4)
花巻 (北上、遠野含む)	一般競争入札	0	0	0	-	-
	条件付(1億円以上)	3	467,736	404,988	86.6	(92.6)
	条件付(5千万円~1億円)	5	281,697	266,380	94.6	(91.6)
	条件付(5千万円未満)	18	421,772	366,795	87.0	(91.5)
	小計	26	1,171,205	1,038,163	88.6	(92.0)
	随意契約	5	99,695	98,938	99.2	(98.5)
	計	31	1,270,900	1,137,101	89.5	(92.3)
県南本局	一般競争入札	0	0	0	-	-
	条件付(1億円以上)	1	106,299	88,800	83.5	(89.6)
	条件付(5千万円~1億円)	2	157,371	133,600	84.9	(88.9)
	条件付(5千万円未満)	8	219,205	195,545	89.2	(89.3)
	小計	11	482,875	417,945	86.6	(89.4)
	随意契約	5	16,674	16,330	97.9	(92.8)
	計	16	499,549	434,275	86.9	(89.6)
一関 (千厩含む)	一般競争入札	0	0	0	-	-
	条件付(1億円以上)	3	329,668	298,700	90.6	(91.5)
	条件付(5千万円~1億円)	3	195,515	185,300	94.8	(92.9)
	条件付(5千万円未満)	13	310,451	288,140	92.8	(93.6)
	小計	19	835,634	772,140	92.4	(92.4)
	随意契約	7	62,053	61,750	99.5	(98.4)
	計	26	897,687	833,890	92.9	(92.9)
大船渡	一般競争入札	0	0	0	-	-
	条件付(1億円以上)	4	1,219,896	1,147,400	94.1	(94.9)
	条件付(5千万円~1億円)	6	373,816	349,627	93.5	(92.9)
	条件付(5千万円未満)	19	439,577	382,804	87.1	(92.0)
	小計	29	2,033,289	1,879,831	92.5	(94.5)
	随意契約	7	256,878	254,730	99.2	(96.7)
	計	36	2,290,167	2,134,561	93.2	(94.8)
沿岸本局	一般競争入札	0	0	0	-	-
	条件付(1億円以上)	6	1,298,482	1,187,860	91.5	(96.0)
	条件付(5千万円~1億円)	1	73,104	65,800	90.0	(94.3)
	条件付(5千万円未満)	10	184,653	171,100	92.7	(95.0)
	小計	17	1,556,239	1,424,760	91.6	(95.6)
	随意契約	6	217,119	215,950	99.5	(99.0)
	計	23	1,773,358	1,640,710	92.5	(96.1)
宮古 (岩泉含む)	一般競争入札	0	0	0	-	-
	条件付(1億円以上)	7	1,800,876	1,567,938	87.1	(94.2)
	条件付(5千万円~1億円)	4	278,258	248,140	89.2	(91.2)
	条件付(5千万円未満)	19	540,244	500,722	92.7	(95.3)
	小計	30	2,619,378	2,316,800	88.4	(93.9)
	随意契約	10	426,702	386,410	90.6	(98.3)
	計	40	3,046,080	2,703,210	88.7	(95.1)

地域(振興局)	入札方式	件数	予定価格計(税抜)	契約額計(税抜)	平均落札率	(前年度)
県北本局	一般競争入札	0	0	0	-	-
	条件付(1億円以上)	4	876,294	847,157	96.7	(94.4)
	条件付(5千万円～1億円)	2	145,160	126,150	86.9	(91.2)
	条件付(5千万円未満)	7	98,798	92,509	93.6	(93.7)
	小計	13	1,120,252	1,065,816	95.1	(94.1)
	随意契約	4	61,971	53,799	86.8	(93.7)
	計	17	1,182,223	1,119,615	94.7	(94.0)
二戸	一般競争入札	0	0	0	-	-
	条件付(1億円以上)	0	0	0	-	(89.7)
	条件付(5千万円～1億円)	2	159,790	144,400	90.4	(90.8)
	条件付(5千万円未満)	18	484,986	439,842	90.7	(91.8)
	小計	20	644,776	584,242	90.6	(90.4)
	随意契約	1	1,712	1,700	99.3	(97.0)
	計	21	646,488	585,942	90.6	(92.8)
合計	一般競争入札	1	6,354,220	5,685,800	89.5	(91.7)
	条件付(1億円以上)	41	12,919,991	11,704,136	90.6	(93.4)
	条件付(5千万円～1億円)	37	2,476,530	2,274,125	91.8	(92.0)
	条件付(5千万円未満)	189	4,369,203	3,955,315	90.5	(92.4)
	小計	268	26,119,944	23,619,376	90.4	(92.6)
	随意契約	64	2,004,160	1,827,120	91.2	(97.5)
	計	332	28,124,104	25,446,496	90.5	(93.2)

注1)本表は、県営建設工事のうち普通会計分を集計したものである。

注2)合併入札は、1件として計上している。

注3)予定価格計及び契約額計は、各業種の入札方式ごとに集計した額を千円未満四捨五入した額であり、合計とは一致しない。

注4)平均落札率は、入札方式ごとに契約額計を予定価格計で除し、小数点第2位を四捨五入したものである。

注5)平成27年度の数値は、平成27年4月1日から平成27年7月31日までの落札決定日ベースで整理している。

平成27年度県営建設工事入札方式別落札率データ(業種・地域別)

普通会計

(単位:件、千円、%)

業種	地域(振興局)	件数	予定価格計(税抜)	契約額計(税抜)	平均落札率	(前年度)
土木工事	本庁	7	5,174,747	4,653,301	89.9	(94.1)
	盛岡	14	500,763	473,240	94.5	(94.2)
	花巻	11	655,068	598,859	91.4	(92.6)
	県南本局	7	294,286	258,832	88.0	(89.7)
	一関	7	511,832	478,370	93.5	(93.2)
	大船渡	16	1,698,281	1,594,132	93.9	(96.5)
	沿岸本局	8	1,161,881	1,078,873	92.9	(96.9)
	宮古	15	1,135,905	1,032,390	90.9	(96.9)
	県北本局	6	902,171	874,150	96.9	(95.0)
	二戸	13	396,228	371,222	93.7	(92.9)
	計	104	12,431,162	11,413,369	91.8	(94.6)
建築工事	本庁	16	1,449,090	1,331,857	91.9	(95.1)
	盛岡	1	43,380	39,000	89.9	(92.1)
	花巻	0	0	0	-	(97.5)
	県南本局	0	0	0	-	(100.0)
	一関	0	0	0	-	(97.6)
	大船渡	0	0	0	-	(95.9)
	沿岸本局	0	0	0	-	(99.7)
	宮古	0	0	0	-	(99.4)
	県北本局	0	0	0	-	(91.8)
	二戸	0	0	0	-	-
	計	17	1,492,470	1,370,857	91.9	(95.4)
電気工事	本庁	17	493,138	438,553	88.9	(94.2)
	盛岡	0	0	0	-	(96.5)
	花巻	2	64,388	58,224	90.4	(88.8)
	県南本局	0	0	0	-	(88.2)
	一関	0	0	0	-	(90.1)
	大船渡	0	0	0	-	(85.4)
	沿岸本局	0	0	0	-	(86.5)
	宮古	0	0	0	-	(90.6)
	県北本局	0	0	0	-	(88.5)
	二戸	0	0	0	-	(87.0)
	計	19	557,526	496,777	89.1	(93.0)
注5)平成	本庁	13	433,210	415,499	95.9	(92.7)
	盛岡	1	3,360	3,192	95.0	(96.5)
	花巻	0	0	0	-	(92.0)
	県南本局	0	0	0	-	(89.7)
	一関	0	0	0	-	(90.3)
	大船渡	0	0	0	-	(90.3)
	沿岸本局	0	0	0	-	-
	宮古	0	0	0	-	(90.2)
	県北本局	1	11,920	11,400	95.6	(95.8)
	二戸	0	0	0	-	(99.2)
	計	15	448,490	430,091	95.9	(92.7)

業種	地域(振興局)	件数	予定価格計(税抜)	契約額計(税抜)	平均落札率	(前年度)
舗装工事	本庁	2	33,110	30,225	91.3	(89.7)
	盛岡	7	258,379	216,783	83.9	(86.6)
	花巻	10	431,985	363,740	84.2	(86.5)
	県南本局	4	188,589	159,113	84.4	(86.5)
	一関	10	235,872	217,770	92.3	(90.5)
	大船渡	9	283,183	240,764	85.0	(89.3)
	沿岸本局	4	186,291	163,307	87.7	(87.3)
	宮古	6	1,071,118	927,040	86.5	(90.8)
	県北本局	2	51,405	47,665	92.7	(93.8)
	二戸	5	185,570	158,720	85.5	(88.0)
	計	59	2,925,502	2,525,127	86.3	(88.7)
その他	本庁	16	747,521	693,638	92.8	(85.7)
	盛岡	8	165,378	138,591	83.8	(90.4)
	花巻	3	19,764	17,340	87.7	(91.2)
	県南本局	0	0	0	-	(90.3)
	一関	2	87,930	76,000	86.4	(91.0)
	大船渡	4	51,825	44,935	86.7	(87.1)
	沿岸本局	5	208,067	182,580	87.8	(89.2)
	宮古	9	412,355	357,370	86.7	(88.9)
	県北本局	4	154,756	132,601	85.7	(92.0)
	二戸	2	62,978	54,300	86.2	(89.1)
	計	53	1,910,574	1,697,355	88.8	(88.3)

注1)本表は、県営建設工事のうち普通会計分を集計したものである。(一般競争入札、随意契約を除く)

注2)合併入札は、1件として計上している。

注3)予定価格計及び契約額計は、各業種を地域ごとに集計した額を千円未満四捨五入した額であり、計とは一致しない。

注4)平均落札率は、地域ごとに契約額計を予定価格計で除し、小数点第2位を四捨五入したものである。

注5)平成27年度の数值は、平成27年4月1日から平成27年7月31日までの落札決定日ベースで整理している。

県営建設工事入札方式別落札率データ(総括表)

【特別会計(医療局)】

(単位:件、千円、%)

年度	入札方式	区分	件数	予定価格計(税抜)	契約額計(税抜)	平均落札率	(前年度比)	
27	一般競争入札	震災復旧・復興工事				—		
		その他				—		
		計	0	0	0	—	—	
	条件付一般競争入札 (1億円以上)	震災復旧・復興工事					—	
		その他	1	133,600	117,568	88.0		
		計	1	133,600	117,568	88.0	(- 2.9)	
	条件付一般競争入札 (5千万円以上～1億円未満)	震災復旧・復興工事					—	
		その他					—	
		計	0	0	0	—	—	
	条件付一般競争入札 (5千万円未満)	震災復旧・復興工事					—	
		その他	4	69,880	67,550	96.6		
		計	4	69,880	67,550	96.6	(+ 5.6)	
	随意契約	震災復旧・復興工事					—	
		その他					—	
		計	0	0	0	—	—	
合計	震災復旧・復興工事	0	0	0	—			
	その他	5	203,480	185,118	90.9			
	計	5	203,480	185,118	90.9	(- 2.5)		
26	一般競争入札		0	0	0	—		
	条件付一般競争入札 (1億円以上)		8	4,955,300	4,650,406	93.8		
	条件付一般競争入札(5千万 円以上～1億円未満)		4	290,920	254,600	87.5		
	条件付一般競争入札 (5千万円未満)		13	343,379	312,562	91.0		
	小計		25	5,589,599	5,217,568	93.3		
	随意契約		2	62,420	62,310	99.8		
	合計		27	5,652,019	5,279,878	93.4		

注1)本表は、県営建設工事のうち特別会計(医療局)分を集計したものである。

注2)合併入札は、1件として計上している。

注3)予定価格計及び契約額計は、入札方式ごとに集計した額を千円未満切捨てした額であり、合計とは一致しない。

注4)平均落札率は、入札方式ごとに契約額計を予定価格計で除し、小数点第2位を切捨てしたものである。

注5)平成27年度の数値は、平成27年4月1日から平成27年7月31日までの落札決定日ベースで整理している。

県営建設工事入札方式別落札率データ(業種別)

【特別会計(医療局)】

(単位:件、千円、%)

	入札方式	件数	予定価格計(税抜)	契約額計(税抜)	平均落札率	(前年度)
土木工事	一般競争入札				—	—
	条件付(1億円以上)				—	—
	条件付(5千万円~1億円)				—	—
	条件付(5千万円未満)				—	(92.9)
	小計	0	0	0	—	(92.9)
	随意契約				—	—
	計	0	0	0	—	(92.9)
建築工事	一般競争入札				—	—
	条件付(1億円以上)				—	(95.3)
	条件付(5千万円~1億円)				—	—
	条件付(5千万円未満)	2	42,180	40,800	96.7	(94.3)
	小計	2	42,180	40,800	96.7	(95.3)
	随意契約				—	(99.8)
	計	2	42,180	40,800	96.7	(95.4)
電気工事	一般競争入札				—	—
	条件付(1億円以上)				—	(90.3)
	条件付(5千万円~1億円)				—	(88.1)
	条件付(5千万円未満)				—	(86.8)
	小計	0	0	0	—	(89.7)
	随意契約				—	—
	計	0	0	0	—	(89.7)
管工事	一般競争入札				—	—
	条件付(1億円以上)				—	(91.3)
	条件付(5千万円~1億円)				—	(88.6)
	条件付(5千万円未満)	1	21,220	21,000	98.9	(94.5)
	小計	1	21,220	21,000	98.9	(91.5)
	随意契約				—	—
	計	1	21,220	21,000	98.9	(91.5)
舗装工事	一般競争入札				—	—
	条件付(1億円以上)				—	—
	条件付(5千万円~1億円)				—	—
	条件付(5千万円未満)				—	—
	小計	0	0	0	—	—
	随意契約				—	—
	計	0	0	0	—	—
その他	一般競争入札				—	—
	条件付(1億円以上)	1	133,600	117,568	88.0	(97.5)
	条件付(5千万円~1億円)				—	(86.2)
	条件付(5千万円未満)	1	6,480	5,750	88.7	(90.8)
	小計	2	140,080	123,318	88.0	(92.8)
	随意契約				—	—
	計	2	140,080	123,318	88.0	(92.8)
合計	一般競争入札	0	0	0	—	—
	条件付(1億円以上)	1	133,600	117,568	88.0	(93.8)
	条件付(5千万円~1億円)	0	0	0	—	(87.5)
	条件付(5千万円未満)	4	69,880	67,550	96.6	(91.0)
	小計	5	203,480	185,118	90.9	(93.3)
	随意契約	0	0	0	—	(99.8)
	計	5	203,480	185,118	90.9	(93.4)

注1)本表は、県営建設工事のうち特別会計(医療局)分を集計したものである。

注2)合併入札は、1件として計上している。

注3)予定価格計及び契約額計は、入札方式ごとに集計した額を千円未満切捨てした額であり、合計とは一致しない。

注4)平均落札率は、入札方式ごとに契約額計を予定価格計で除し、小数点第2位を切捨てしたものである。

注5)平成27年度の数値は、平成27年4月1日から平成27年7月31日までの落札決定日ベースで整理している。

県営建設工事入札方式別落札率データ(地域別)

【特別会計(医療局)】

(単位:件、千円、%)

地域(振興局)	入札方式	件数	予定価格計(税抜)	契約額計(税抜)	平均落札率	(前年度)
本庁	一般競争入札				—	—
	条件付(1億円以上)	1	133,600	117,568	88.0	(93.8)
	条件付(5千万円~1億円)				—	(87.5)
	条件付(5千万円未満)	4	69,880	67,550	96.6	(91.0)
	小計	5	203,480	185,118	90.9	(93.3)
	随意契約				—	(99.8)
	計	5	203,480	185,118	90.9	(93.4)
盛岡	一般競争入札				—	—
	条件付(1億円以上)				—	—
	条件付(5千万円~1億円)				—	—
	条件付(5千万円未満)				—	—
	小計	0	0	0	—	—
	随意契約				—	—
	計	0	0	0	—	—
花巻 (北上、遠野含む)	一般競争入札				—	—
	条件付(1億円以上)				—	—
	条件付(5千万円~1億円)				—	—
	条件付(5千万円未満)				—	—
	小計	0	0	0	—	—
	随意契約				—	—
	計	0	0	0	—	—
県南本局	一般競争入札				—	—
	条件付(1億円以上)				—	—
	条件付(5千万円~1億円)				—	—
	条件付(5千万円未満)				—	—
	小計	0	0	0	—	—
	随意契約				—	—
	計	0	0	0	—	—
一関 (千厩含む)	一般競争入札				—	—
	条件付(1億円以上)				—	—
	条件付(5千万円~1億円)				—	—
	条件付(5千万円未満)				—	—
	小計	0	0	0	—	—
	随意契約				—	—
	計	0	0	0	—	—
大船渡	一般競争入札				—	—
	条件付(1億円以上)				—	—
	条件付(5千万円~1億円)				—	—
	条件付(5千万円未満)				—	—
	小計	0	0	0	—	—
	随意契約				—	—
	計	0	0	0	—	—
沿岸本局	一般競争入札				—	—
	条件付(1億円以上)				—	—
	条件付(5千万円~1億円)				—	—
	条件付(5千万円未満)				—	—
	小計	0	0	0	—	—
	随意契約				—	—
	計	0	0	0	—	—
宮古 (岩泉含む)	一般競争入札				—	—
	条件付(1億円以上)				—	—
	条件付(5千万円~1億円)				—	—
	条件付(5千万円未満)				—	—
	小計	0	0	0	—	—
	随意契約				—	—
	計	0	0	0	—	—

地域(振興局)	入札方式	件数	予定価格計(税抜)	契約額計(税抜)	平均落札率	(前年度)
県北本局	一般競争入札				—	—
	条件付(1億円以上)				—	—
	条件付(5千万円～1億円)				—	—
	条件付(5千万円未満)				—	—
	小計	0	0	0	—	—
	随意契約				—	—
	計	0	0	0	—	—
二戸	一般競争入札				—	—
	条件付(1億円以上)				—	—
	条件付(5千万円～1億円)				—	—
	条件付(5千万円未満)				—	—
	小計	0	0	0	—	—
	随意契約				—	—
	計	0	0	0	—	—
合計	一般競争入札	0	0	0	—	—
	条件付(1億円以上)	1	133,600	117,568	88.0	(93.8)
	条件付(5千万円～1億円)	0	0	0	—	(87.5)
	条件付(5千万円未満)	4	69,880	67,550	96.6	(91.0)
	小計	5	203,480	185,118	90.9	(93.3)
	随意契約	0	0	0	—	(99.8)
	計	5	203,480	185,118	90.9	(93.4)

注1) 本表は、県営建設工事のうち特別会計(医療局)分を集計したものである。

注2) 合併入札は、1件として計上している。

注3) 予定価格計及び契約額計は、入札方式ごとに集計した額を千円未満切捨てした額であり、合計とは一致しない。

注4) 平均落札率は、入札方式ごとに契約額計を予定価格計で除し、小数点第2位を切捨てしたものである。

注5) 平成27年度の数値は、平成27年4月1日から平成27年7月31日までの落札決定日ベースで整理している。

県営建設工事入札方式別落札率データ(業種・地域別)

【特別会計(医療局)】

(単位:件、千円、%)

業種	地域(振興局)	件数	予定価格計(税抜)	契約額計(税抜)	平均落札率	(前年度)
土木工事	本庁				—	(92.9)
	盛岡				—	—
	花巻				—	—
	県南本局				—	—
	一関				—	—
	大船渡				—	—
	沿岸本局				—	—
	宮古				—	—
	県北本局				—	—
	二戸				—	—
	計	0	0	0	—	(92.9)
建築工事	本庁	2	42,180	40,800	96.7	(95.4)
	盛岡				—	—
	花巻				—	—
	県南本局				—	—
	一関				—	—
	大船渡				—	—
	沿岸本局				—	—
	宮古				—	—
	県北本局				—	—
	二戸				—	—
	計	2	42,180	40,800	96.7	(95.4)
電気工事	本庁				—	(89.7)
	盛岡				—	—
	花巻				—	—
	県南本局				—	—
	一関				—	—
	2 大船渡				—	—
	沿岸本局				—	—
	宮古				—	—
	県北本局				—	—
	二戸				—	—
	計	0	0	0	—	(89.7)
管工事	本庁	1	21,220	21,000	98.9	(91.5)
	盛岡				—	—
	花巻				—	—
	県南本局				—	—
	一関				—	—
	大船渡				—	—
	沿岸本局				—	—
	宮古				—	—
	県北本局				—	—
	二戸				—	—
	計	1	21,220	21,000	98.9	(91.5)

業種	地域(振興局)	件数	予定価格計(税抜)	契約額計(税抜)	平均落札率	(前年度)
舗装工事	本庁				—	—
	盛岡				—	—
	花巻				—	—
	県南本局				—	—
	一関				—	—
	大船渡				—	—
	沿岸本局				—	—
	宮古				—	—
	県北本局				—	—
	二戸				—	—
	計	0	0	0	—	—
その他	本庁	2	140,080	123,318	88.0	(92.8)
	盛岡				—	—
	花巻				—	—
	県南本局				—	—
	一関				—	—
	大船渡				—	—
	沿岸本局				—	—
	宮古				—	—
	県北本局				—	—
	二戸				—	—
	計	2	140,080	123,318	88.0	(92.8)

注1) 本表は、県営建設工事のうち特別会計(医療局)分を集計したものである。

注2) 合併入札は、1件として計上している。

注3) 予定価格計及び契約額計は、入札方式ごとに集計した額を千円未満切捨てした額であり、合計とは一致しない。

注4) 平均落札率は、入札方式ごとに契約額計を予定価格計で除し、小数点第2位を切捨てしたものである。

注5) 平成27年度の数值は、平成27年4月1日から平成27年7月31日までの落札決定日ベースで整理している。

県営建設工事入札方式別落札率データ(総括表)

【特別会計(企業局)】

(単位:件、千円、%)

年度	入札方式	区分	件数	予定価格計(税抜)	契約額計(税抜)	平均落札率	(前年度比)	
27	一般競争入札	震災復旧・復興工事				—		
		その他				—		
		計	0	0	0	—	—	
	条件付一般競争入札 (1億円以上)	震災復旧・復興工事					—	
		その他					—	
		計	0	0	0	—	—	
	条件付一般競争入札 (5千万円以上～1億円未満)	震災復旧・復興工事					—	
		その他	1	50273	44273	88.0		
		計	1	50,273	44,273	88.0	0.7	
	条件付一般競争入札 (5千万円未満)	震災復旧・復興工事					—	
		その他	6	93452	82720	88.5		
		計	6	93,452	82,720	88.5	(- 3.0)	
	随意契約	震災復旧・復興工事					—	
		その他	3	754152	751700	99.6		
		計	3	754,152	751,700	99.6	(+ 6.0)	
合計	震災復旧・復興工事	0	0	0	—			
	その他	10	897,877	878,693	97.8			
	計	10	897,877	878,693	97.8	(+ 4.2)		
26	一般競争入札					—		
	条件付一般競争入札(1億円以上)		1	121,822	106,850	87.7		
	条件付一般競争入札(5千万円以上～1億円未満)		1	82,859	72,370	87.3		
	条件付一般競争入札(5千万円未満)		25	322,044	294,783	91.5		
	小計		27	526,725	474,003	89.9		
	随意契約		20	464,842	454,300	97.7		
	合計		47	991,567	928,303	93.6		

注1)本表は、県営建設工事のうち特別会計(企業局)分を集計したものである。

注2)合併入札は、1件として計上している。

注3)予定価格計及び契約額計は、入札方式ごとに集計した額を千円未満切捨てした額であり、合計とは一致しない。

注4)平均落札率は、入札方式ごとに契約額計を予定価格計で除し、小数点第2位を切捨てしたものである。

注5)平成27年度の数値は、平成27年4月1日から平成27年7月31日までの落札決定日ベースで整理している。

県営建設工事入札方式別落札率データ(業種別)

【特別会計(企業局)】

(単位:件、千円、%)

	入札方式	件数	予定価格計(税抜)	契約額計(税抜)	平均落札率	(前年度)
土木工事	一般競争入札				—	—
	条件付(1億円以上)				—	(87.7)
	条件付(5千万円~1億円)				—	(87.3)
	条件付(5千万円未満)	1	11,814	10,900	92.2	(93.7)
	小計	1	11,814	10,900	92.2	(88.0)
	随意契約				—	(99.5)
	計	1	11,814	10,900	92.2	(88.4)
建築工事	一般競争入札				—	—
	条件付(1億円以上)				—	—
	条件付(5千万円~1億円)				—	—
	条件付(5千万円未満)				—	(92.6)
	小計	0	0	0	—	(92.6)
	随意契約				—	—
	計	0	0	0	—	(92.6)
電気工事	一般競争入札				—	—
	条件付(1億円以上)				—	—
	条件付(5千万円~1億円)				—	—
	条件付(5千万円未満)	1	3,100	2,730	88.0	(89.4)
	小計	1	3,100	2,730	88.0	(89.4)
	随意契約	1	700,240	700,000	99.9	(97.0)
	計	2	703,340	702,730	99.9	(95.1)
管工事	一般競争入札				—	—
	条件付(1億円以上)				—	—
	条件付(5千万円~1億円)				—	—
	条件付(5千万円未満)	1	37,986	32,781	86.2	(86.9)
	小計	1	37,986	32,781	86.2	(86.9)
	随意契約				—	—
	計	1	37,986	32,781	86.2	(86.9)
舗装工事	一般競争入札				—	—
	条件付(1億円以上)				—	—
	条件付(5千万円~1億円)				—	—
	条件付(5千万円未満)				—	(99.7)
	小計	0	0	0	—	(99.7)
	随意契約				—	—
	計	0	0	0	—	(99.7)
その他	一般競争入札				—	—
	条件付(1億円以上)				—	—
	条件付(5千万円~1億円)	1	50,273	44,273	88.0	—
	条件付(5千万円未満)	3	40,552	36,309	89.5	(91.5)
	小計	4	90,825	80,582	88.7	(91.5)
	随意契約	2	53,912	51,700	95.8	(97.8)
	計	6	144,737	132,282	91.3	(95.4)
合計	一般競争入札	0	0	0	—	—
	条件付(1億円以上)	0	0	0	—	(87.7)
	条件付(5千万円~1億円)	1	50,273	44,273	88.0	(87.3)
	条件付(5千万円未満)	6	93,452	82,720	88.5	(91.5)
	小計	7	143,725	126,993	88.3	(89.9)
	随意契約	3	754,152	751,700	99.6	(97.7)
	計	10	897,877	878,693	97.8	(93.6)

注1) 本表は、県営建設工事のうち特別会計(企業局)分を集計したものである。

注2) 合併入札は、1件として計上している。

注3) 予定価格計及び契約額計は、入札方式ごとに集計した額を千円未満切捨てした額であり、合計とは一致しない。

注4) 平均落札率は、入札方式ごとに契約額計を予定価格計で除し、小数点第2位を切捨てしたものである。

注5) 平成27年度の数値は、平成27年4月1日から平成27年7月31日までの落札決定日ベースで整理している。

県営建設工事入札方式別落札率データ(地域別)

【特別会計(企業局)】

(単位:件、千円、%)

地域(振興局)	入札方式	件数	予定価格計(税抜)	契約額計(税抜)	平均落札率	(前年度)
本庁	一般競争入札				—	—
	条件付(1億円以上)				—	(87.7)
	条件付(5千万円~1億円)	1	50,273	44,273	88.0	(87.3)
	条件付(5千万円未満)				—	—
	小計	1	50,273	44,273	88.0	(87.5)
	随意契約	1	700,240	700,000	99.9	(99.7)
	計	2	750,513	744,273	99.1	(93.6)
施設総合管理所	一般競争入札				—	—
	条件付(1億円以上)				—	—
	条件付(5千万円~1億円)				—	—
	条件付(5千万円未満)	3	19,823	17,989	90.7	(90.4)
	小計	3	19,823	17,989	90.7	(90.4)
	随意契約				—	(97.4)
	計	3	19,823	17,989	90.7	(93.1)
県南施設管理所	一般競争入札				—	—
	条件付(1億円以上)				—	—
	条件付(5千万円~1億円)				—	—
	条件付(5千万円未満)	3	73,629	64,731	87.9	(92.8)
	小計	3	73,629	64,731	87.9	(92.8)
	随意契約	2	53,912	51,700	95.8	(95.1)
	計	5	127,541	116,431	91.2	(93.9)
合計	一般競争入札	0	0	0	—	—
	条件付(1億円以上)	0	0	0	—	(87.7)
	条件付(5千万円~1億円)	1	50,273	44,273	88.0	(87.3)
	条件付(5千万円未満)	6	93,452	82,720	88.5	(91.5)
	小計	7	143,725	126,993	88.3	(89.9)
	随意契約	3	754,152	751,700	99.6	(97.7)
	計	10	897,877	878,693	97.8	(93.6)

注1)本表は、県営建設工事のうち特別会計(企業局)分を集計したものである。

注2)合併入札は、1件として計上している。

注3)予定価格計及び契約額計は、入札方式ごとに集計した額を千円未満切捨てした額であり、合計とは一致しない。

注4)平均落札率は、入札方式ごとに契約額計を予定価格計で除し、小数点第2位を切捨てしたものである。

注5)平成27年度の数値は、平成27年4月1日から平成27年7月31日までの落札決定日ベースで整理している。

県営建設工事入札方式別落札率データ(業種・地域別)

特別会計(企業局)

(単位:件、千円、%)

業種	地域(振興局)	件数	予定価格計(税抜)	契約額計(税抜)	平均落札率	(前年度)
土木工事	本庁				—	(87.5)
	施設総合管理所	1	11,814	10,900	92.2	(95.7)
	県南施設管理所				—	(96.1)
	計	1	11,814	10,900	92.2	(88.4)
建築工事	本庁				—	—
	施設総合管理所				—	(92.6)
	県南施設管理所				—	—
	計	0	0	0	—	(92.6)
電気工事	本庁	1	700,240	700,000	99.9	—
	施設総合管理所	1	3,100	2,730	88.0	(95.5)
	県南施設管理所				—	(92.0)
	計	2	703,340	702,730	99.9	(95.1)
管工事	本庁				—	—
	施設総合管理所				—	—
	県南施設管理所	1	37,986	32,781	86.2	(86.9)
	計	1	37,986	32,781	86.2	(86.9)
舗装工事	本庁				—	—
	施設総合管理所				—	(99.7)
	県南施設管理所				—	—
	計	0	0	0	—	(99.7)
その他	本庁	1	50,273	44,273	88.0	(99.7)
	施設総合管理所	1	4,909	4,359	88.7	(90.1)
	県南施設管理所	4	89,555	83,650	93.4	(94.3)
	計	6	144,737	132,282	91.3	(95.4)

注1)本表は、県営建設工事のうち特別会計(企業局)分を集計したものである。

注2)合併入札は、1件として計上している。

注3)予定価格計及び契約額計は、入札方式ごとに集計した額を千円未満切捨てした額であり、合計とは一致しない。

注4)平均落札率は、入札方式ごとに契約額計を予定価格計で除し、小数点第2位を切捨てしたものである。

注5)平成27年度の数値は、平成27年4月1日から平成27年7月31日までの落札決定日ベースで整理している。

指名停止等の措置状況一覧表

(期間:平成26年12月1日～平成27年7月31日)

【指名停止:4件】

No.	業者名	本社所在地	指名停止期間	該当事項	指名停止の理由
1	奥井建設(株)	東京都	27. 4. 8 ～ (3月) 27. 7. 7	建設業法違反	国土交通省関東地方整備局長から建設業法に基づく監督処分を受けたため。(※経営事項審査の虚偽申請)
2	(株)サタケ	東京都	27. 5. 9 ～ (6月) 27. 11. 8	独占禁止法違反	公正取引委員会は、農業協同組合等が発注する穀物の乾燥・調製・貯蔵施設及び精米施設の製造請負工事等に関し、独占禁止法第3条(不当な取引制限の禁止)の規定に違反する行為を行っていたとして、株式会社サタケ、ヤンマーグリーンシステム(株)、井関農機(株)ほかと同法第7条第2項の規定に基づく排除措置命令及び同法第7条の2第1項の規定に基づく課徴金納付命令を行った。また、株式会社クボタに同法第7条の2第1項の規定に基づく課徴金納付命令を行った。 なお、株式会社サタケ、(株)クボタ、ヤンマーグリーンシステム(株)ほかは課徴金減免制度の適用事業者であることが公正取引委員会より公表されている。
	(株)クボタ	大阪府			
	ヤンマーグリーンシステム(株)	大阪府			
	井関農機(株)	愛媛県	27. 5. 9 ～ (12月) 28. 5. 8		
3	(株)エムテック	埼玉県	27. 5. 15 ～ (1月) 27. 6. 14	不正不誠実行為 (工事成績65点未満)	防潮堤他災害復旧工事の請負工事施工成績評定要領に基づく評定点が65点未満となったため
4	(有)多田建設	遠野市	27. 7. 18 ～ (1月) 27. 8. 17	不正不誠実行為 (工事成績65点未満)	道路改良工事の請負工事施工成績評定要領に基づく評定点が65点未満となったため

【文書警告:2件】

No.	業者名	本社所在地	非指名期間	該当事項	非指名の理由
1	(株)エムテック	埼玉県	27. 1. 22 ～ (1月) 27. 2. 21	施工成績不良	復興関連道路改良工事の請負工事施工成績評定要領に基づく評定点が65点未満となったため。
2	(株)アルファ建設	一関市	27. 2. 1 ～ (1月) 27. 2. 28	不正不誠実行為	建設工事の施工(解体工事)に関し、廃棄物の処理及び清掃に関する法律に違反したとして、県南広域振興局長から行政指導を受けたため。

【文書注意:0件】

抽出工事一覧表

(一般競争入札・条件付一般競争入札〔予定価格1億円以上〕)

入札方式	工 事 名	工事一覧表 掲載場所	事 所 管 業 課	抽 出 理 由
一般競争 入 札	26-1-0602-00008 一般国道340号(仮称) <small>おおとうげ</small> 大峠トンネル築造工 事	資料No.2 1頁No.1	道路建設課	<ul style="list-style-type: none"> ・(地区) 遠野・宮古地区 ・(工種) 土木工事 ・WTO対象工事 ・入札参加者が多い ・総合評価落札方式(施工体制確認型)
条 件 付 一般競争 入 札	26-8-A001-00040 岩手県立山田病院新築 (機械設備) 工事	資料No.3 1頁No.3	医療局	<ul style="list-style-type: none"> ・(地区) 宮古地区 ・(工種) 管設備工事 ・管設備工事の発注としては予定価格が大きい ・低入札落札 ・価格競争

(条件付一般競争入札〔予定価格1億円未満〕)

入札方式	工 事 名	工事一覧表 掲載場所	事 所 管 業 課	抽 出 理 由
条 件 付 一般競争 入 札	26-2-2505-00116 主要地方道一関北上線 <small>あらかや</small> 荒谷地区道路改良舗装 (その4) 工事	資料No.2 13頁No.99	県南広域振 興局 土木部	<ul style="list-style-type: none"> ・(地区) 奥州地区 ・(工種) 土木工事 ・応札者が多い ・低入札落札 ・総合評価(簡易Ⅱ型)

(随意契約)

入札方式	工 事 名	工事一覧表 掲載場所	事 所 管 業 課	抽 出 理 由
随意契約	27-8-A002-00024 <small>がんだう</small> 岩洞第一発電所 1・2 号水車発電機分解点検 補修ほか改良工事	資料No.4 2頁No.4	企業局	<ul style="list-style-type: none"> ・(地区) 盛岡地区 ・(工種) 電気設備工事 ・予定価格が大きい ・落札率が高い ・特命随契