津波浸水予測区域図（洋野町）

（速報版）

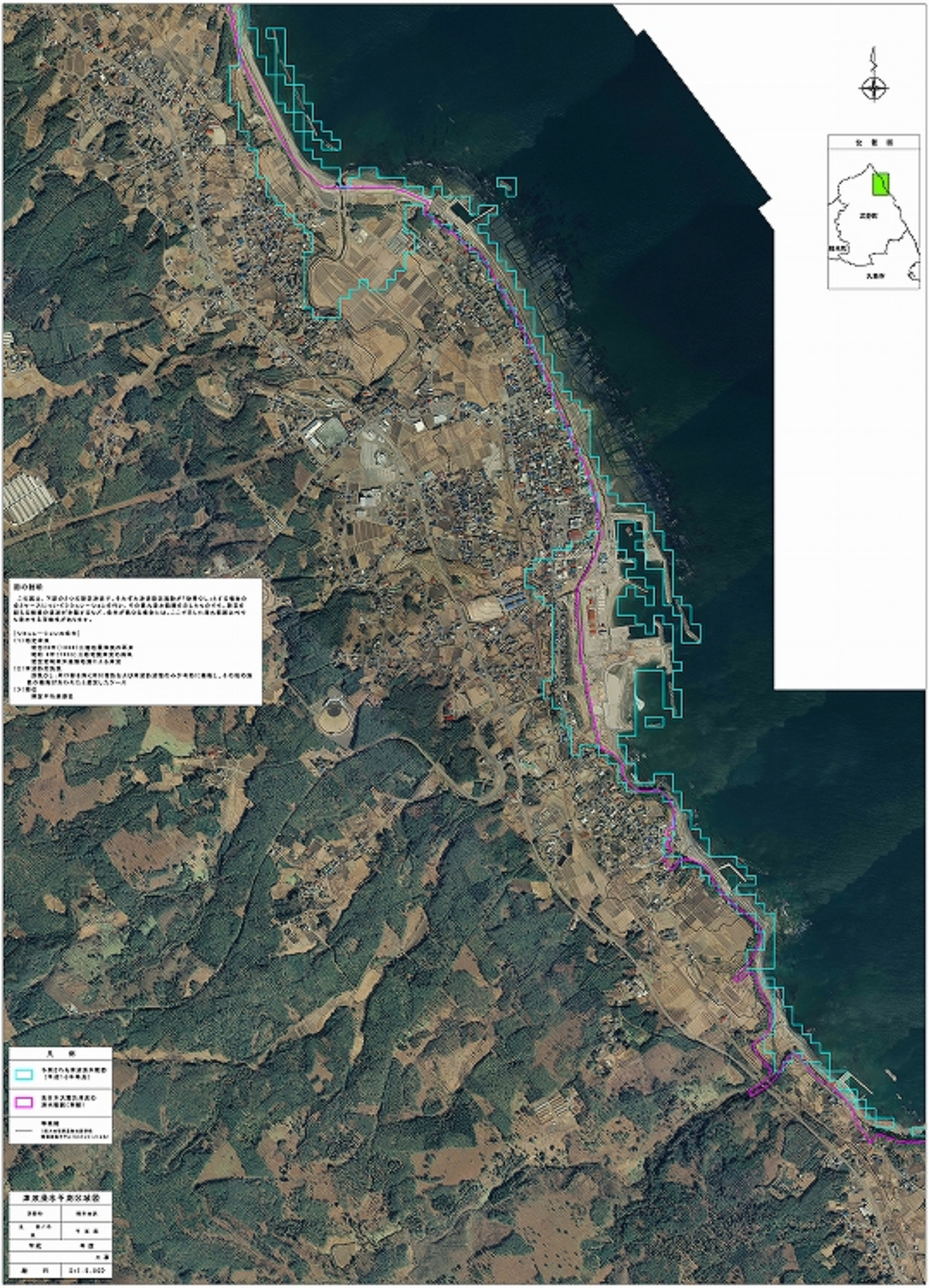

津波浸水予測区域図（久慈市）

（速報版）

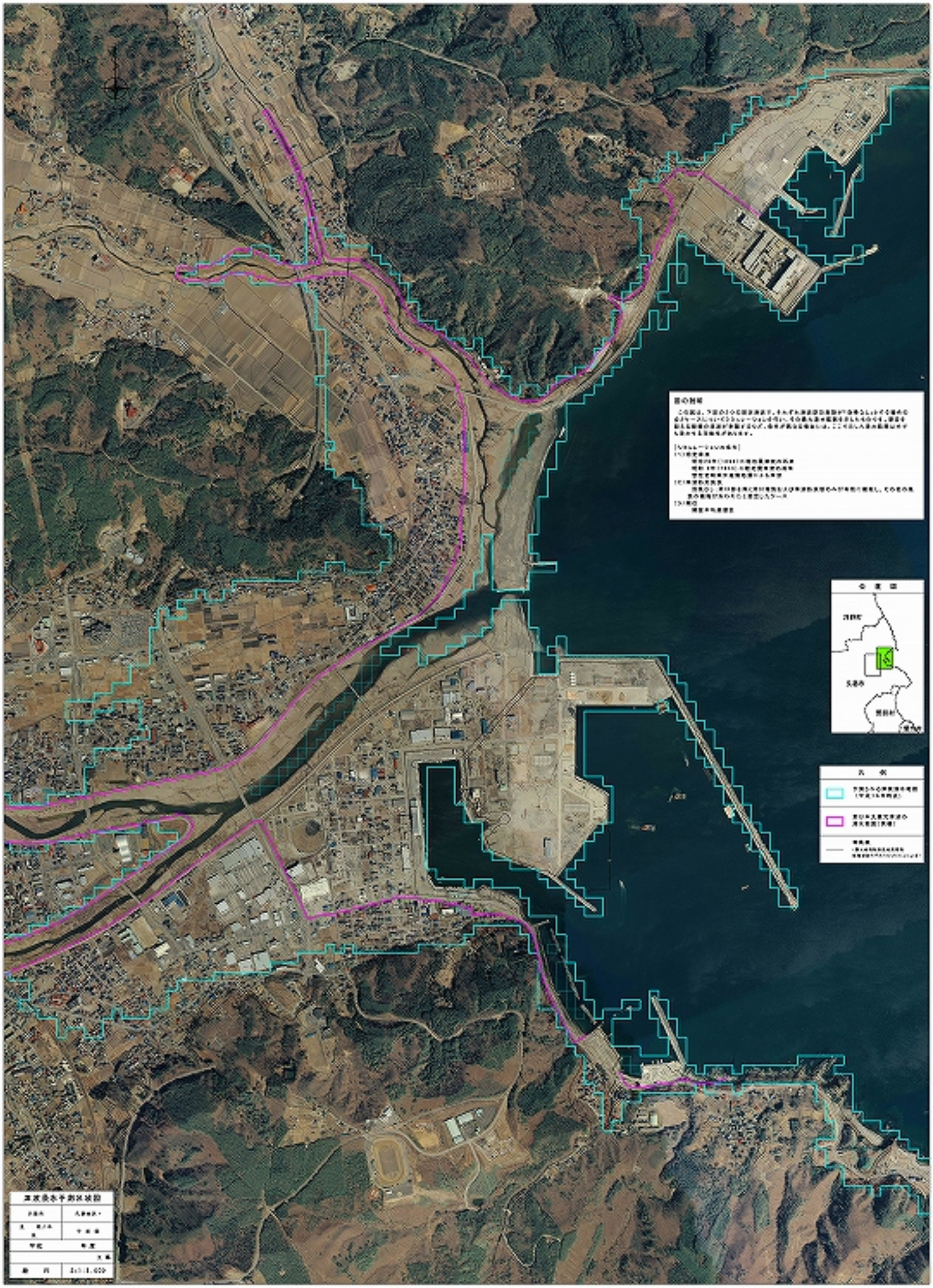

津波浸水予測区域図（久慈市）

（速報版）

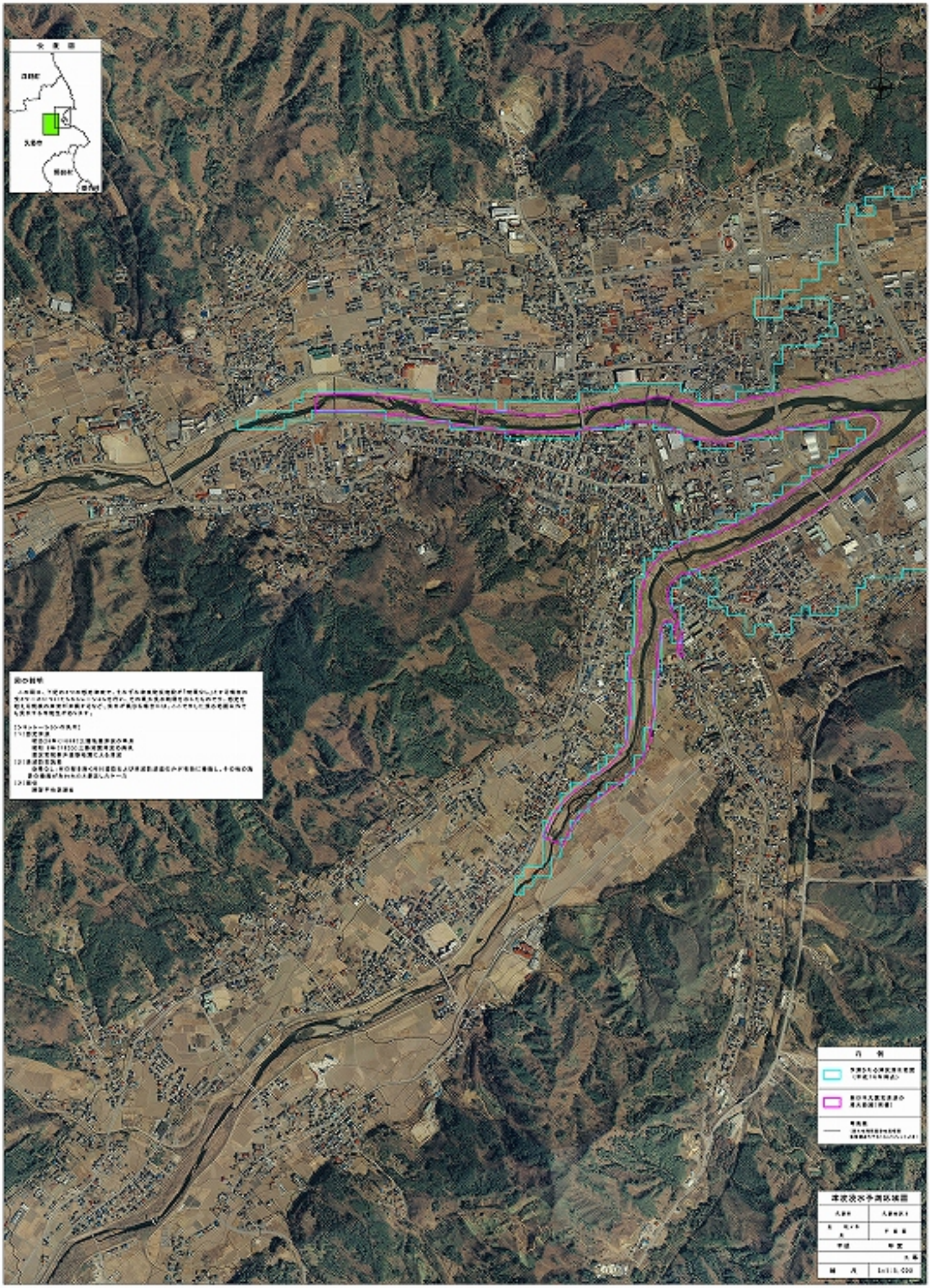

津波浸水予測区域図（野田村）

（速報版）

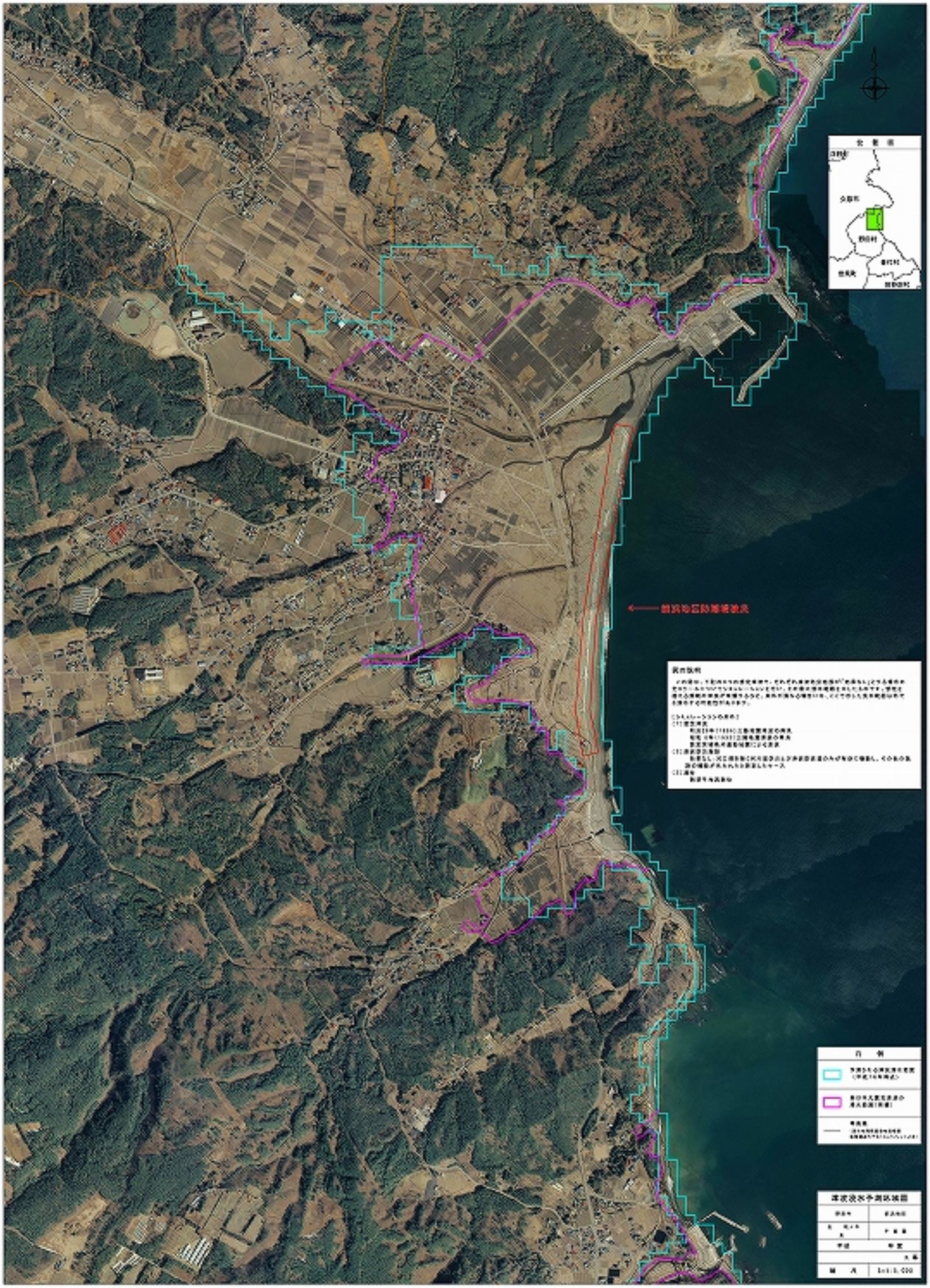

津波浸水予測区域図（普代村）

（速報版）

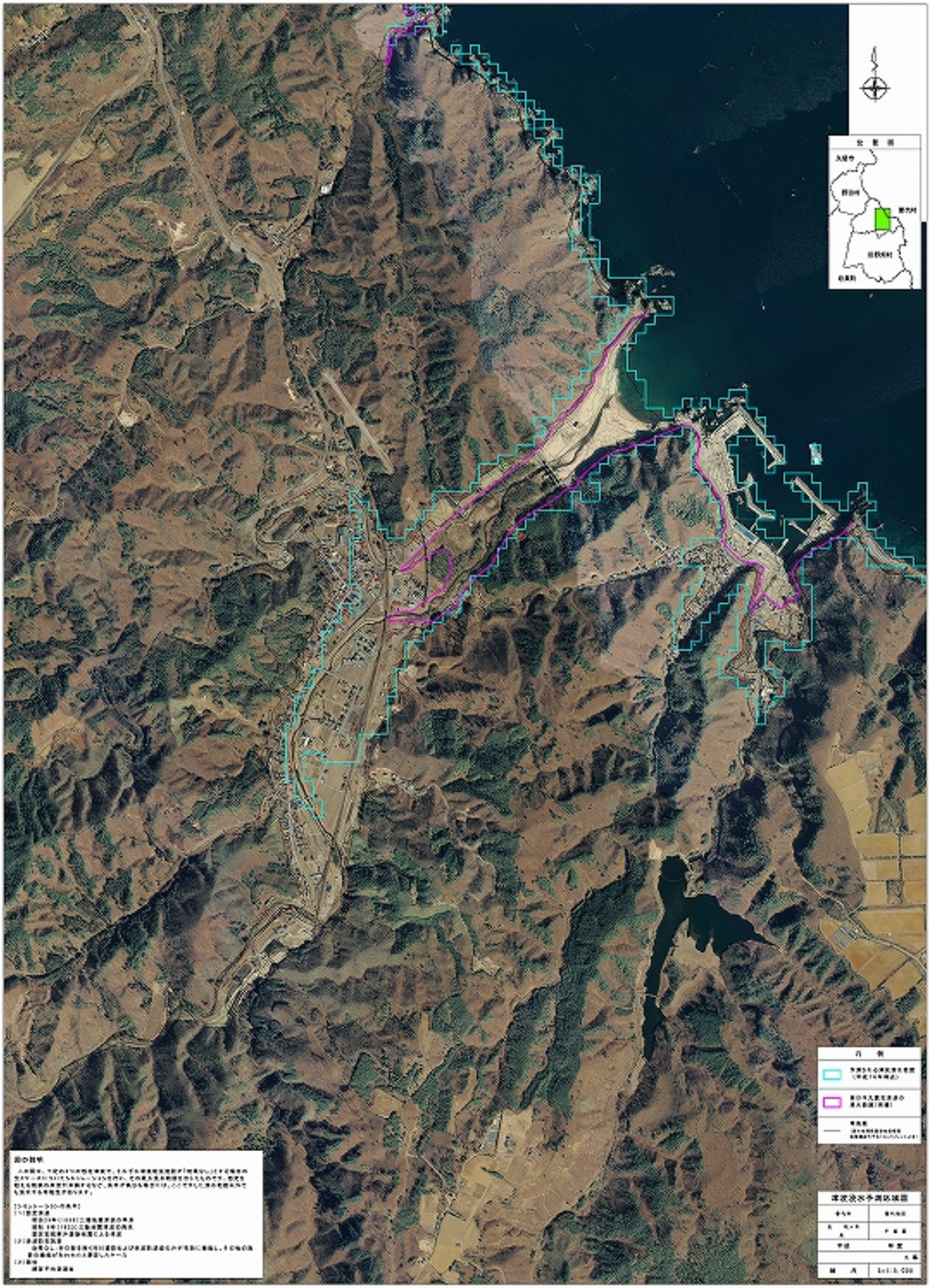

津波浸水予測区域図（田野畑村）

（速報版）

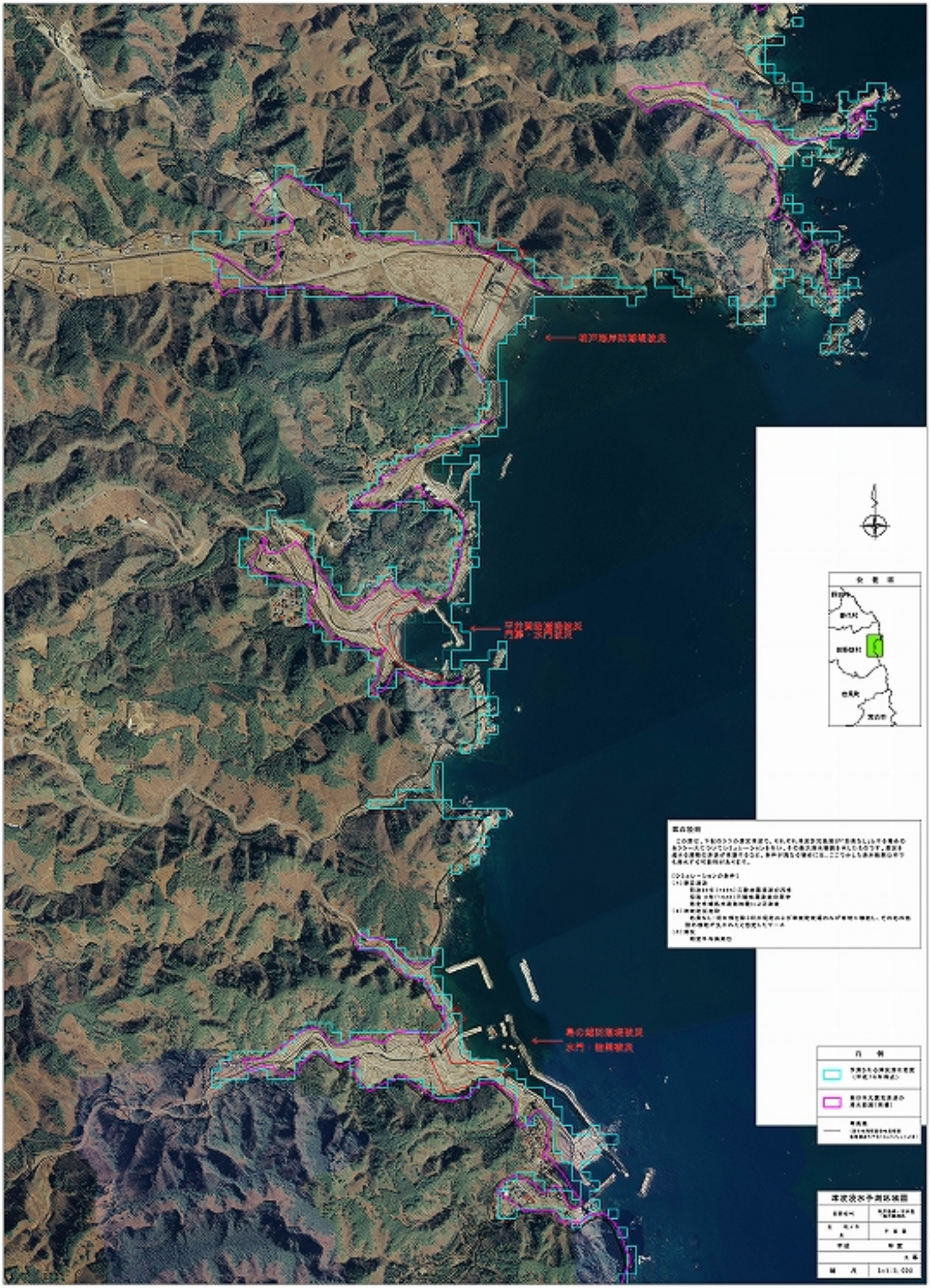

津波浸水予測区域図（岩泉町）

（速報版）

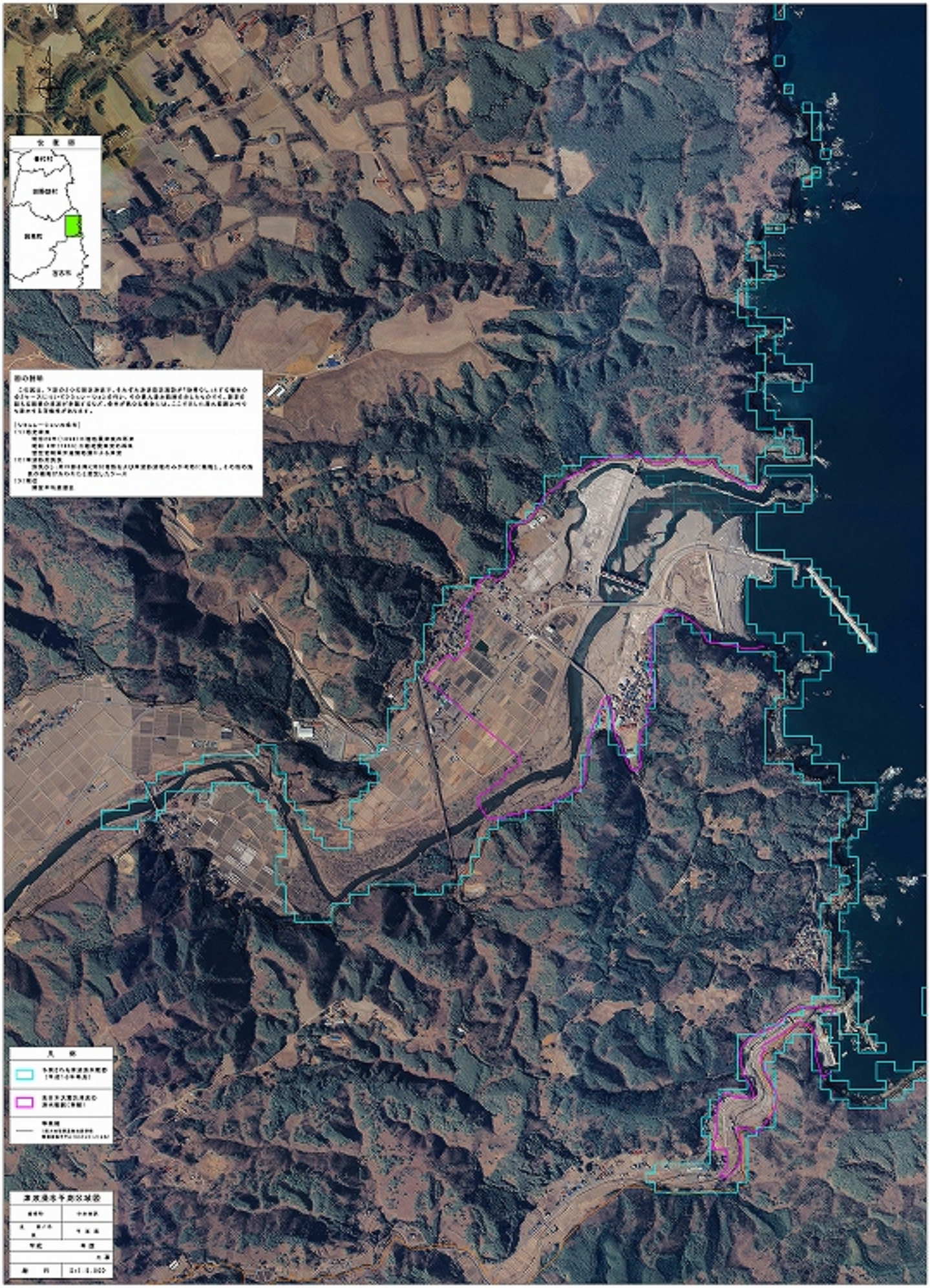

津波浸水予測区域図（宮古市）

（速報版）

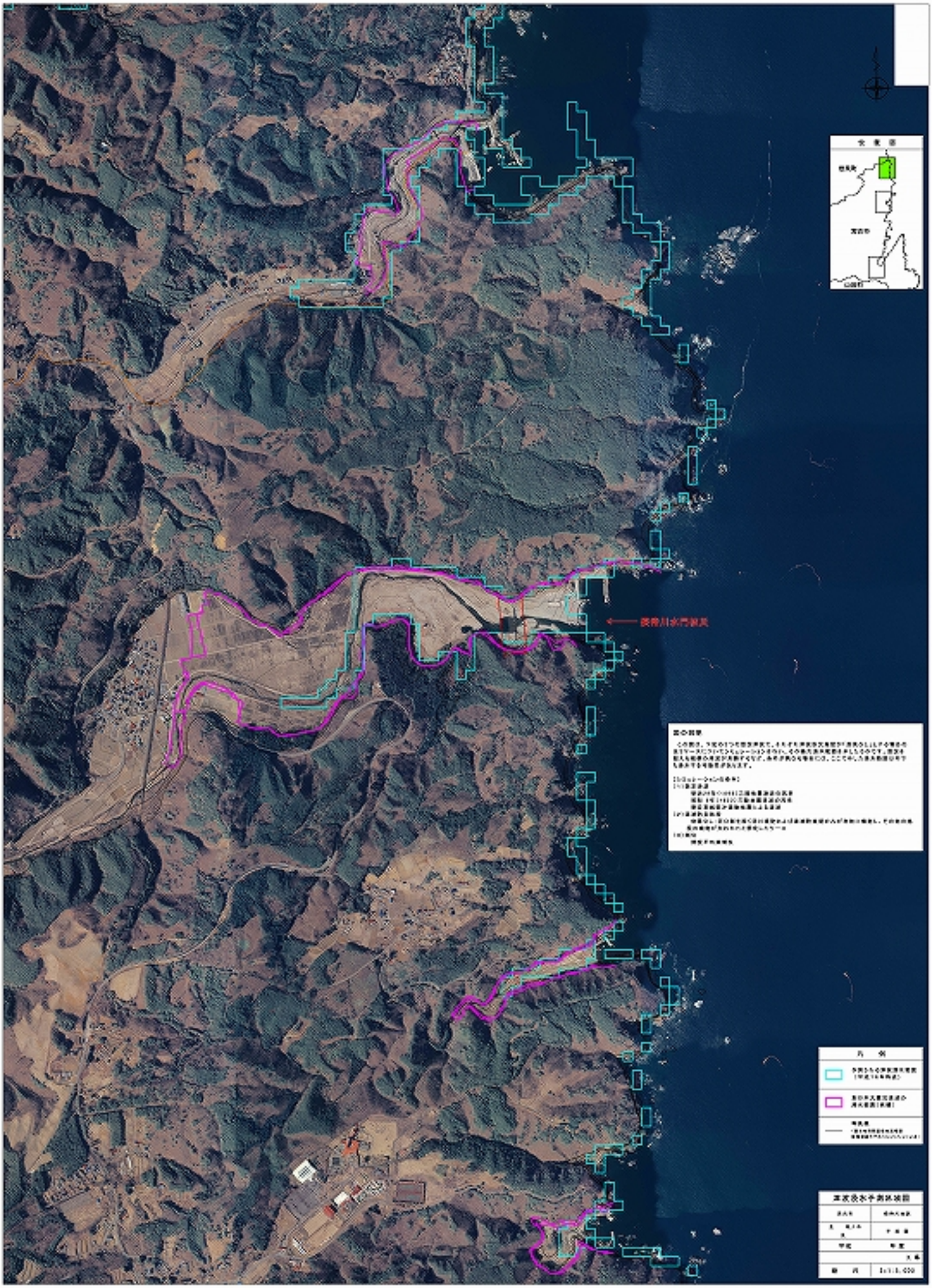

写真撮影年度等は以下のとおり

1:11,000

この地図は、平成23年度に山田町及び宮古市が作成・公表した「東日本大震災津波浸水予測図」による浸水予測区域を掲載した。平成23年度に山田町と宮古市で行なったヒアリングに基づいた浸水区域を示したものです。浸水区域は建物の高さを考慮しておらず、浸水深の表示はしていない。平成23年度の調査では浸水区域の浸水深の表示はしていない。平成23年度の調査では浸水区域の浸水深の表示はしていない。

津波浸水予測区域図（宮古市）

（速報版）

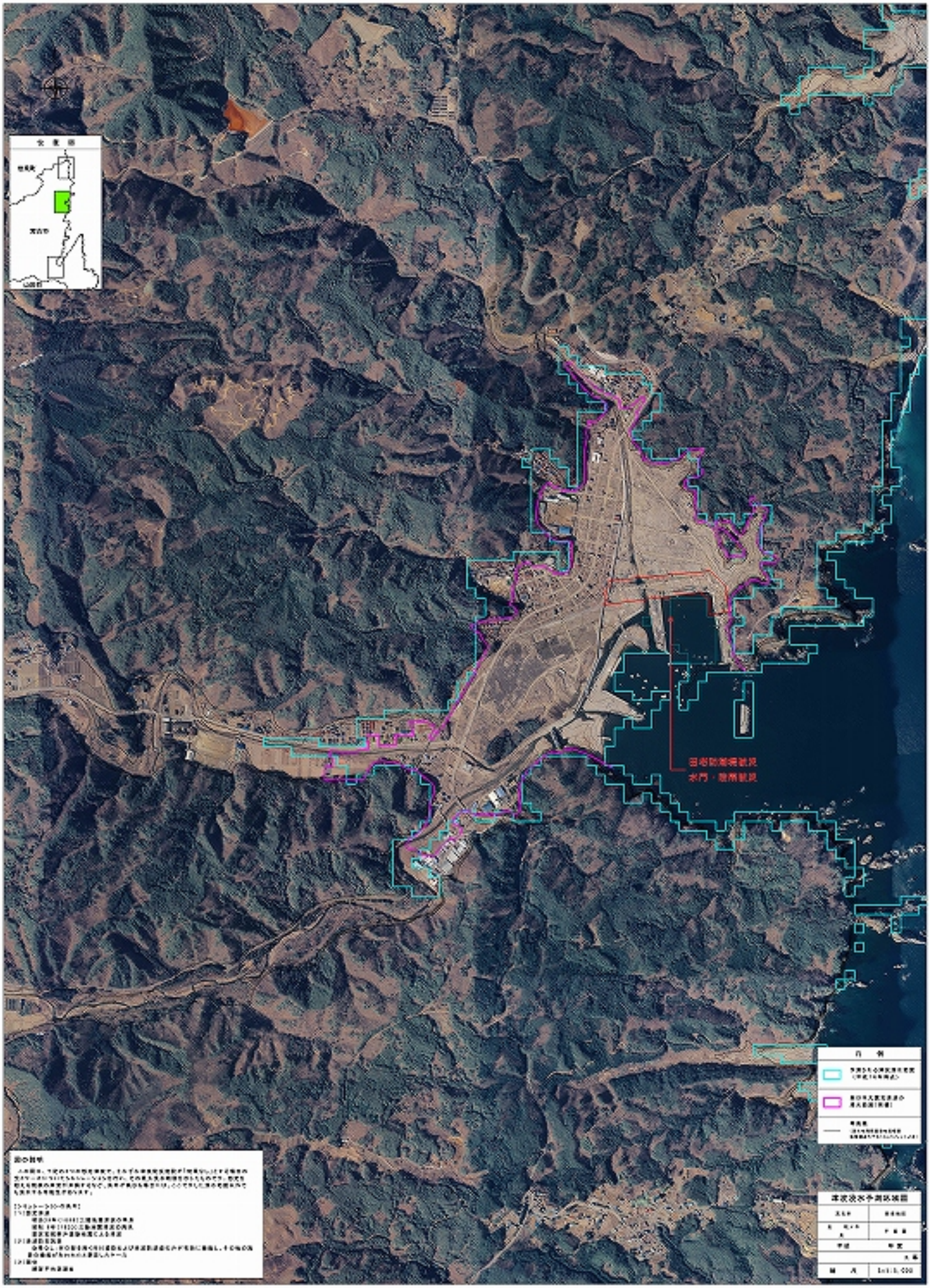

津波浸水予測区域図（宮古市）

（速報版）

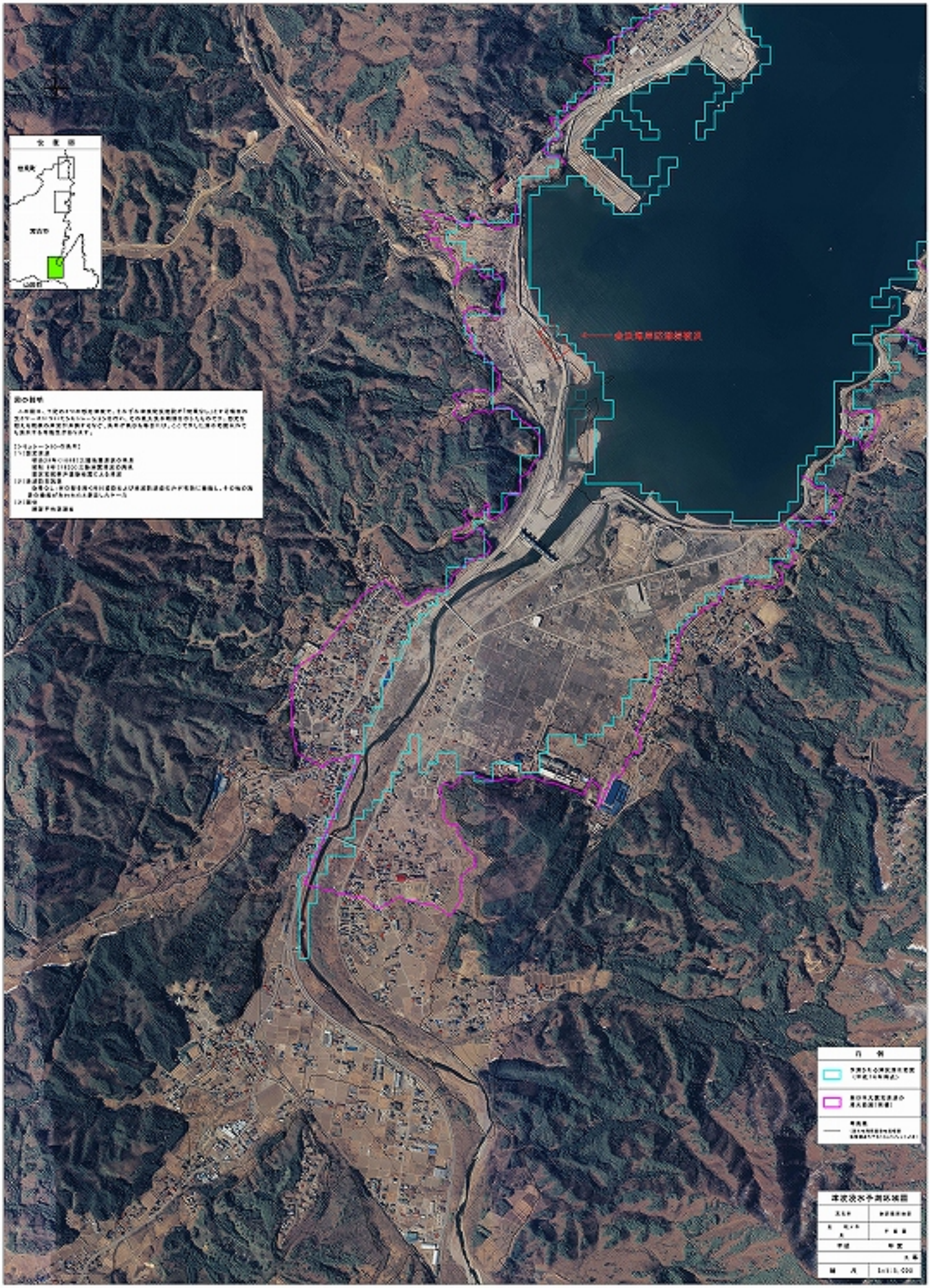

津波浸水予測区域図（山田町）

（速報版）

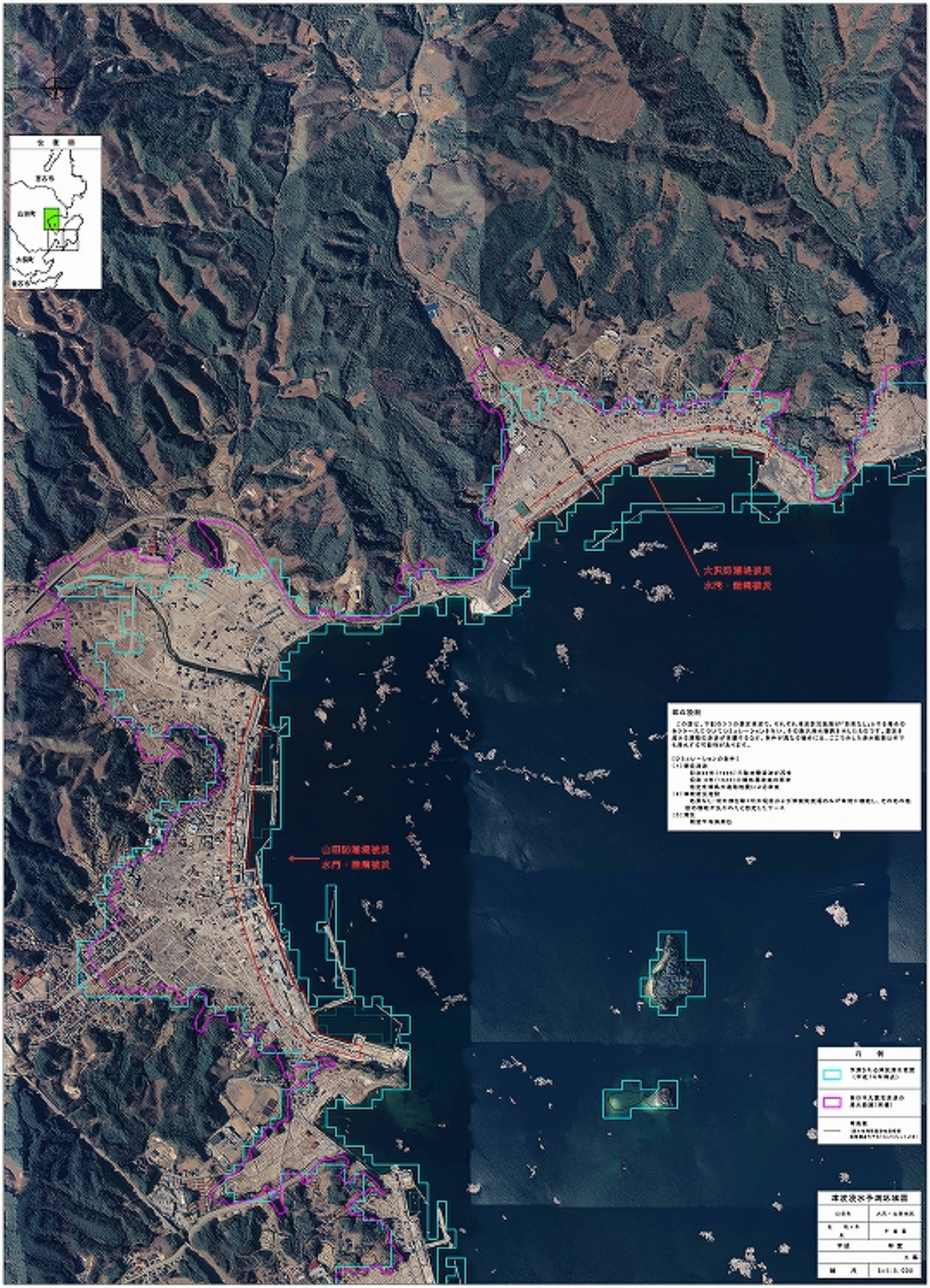

津波浸水予測区域図（山田町）

（速報版）

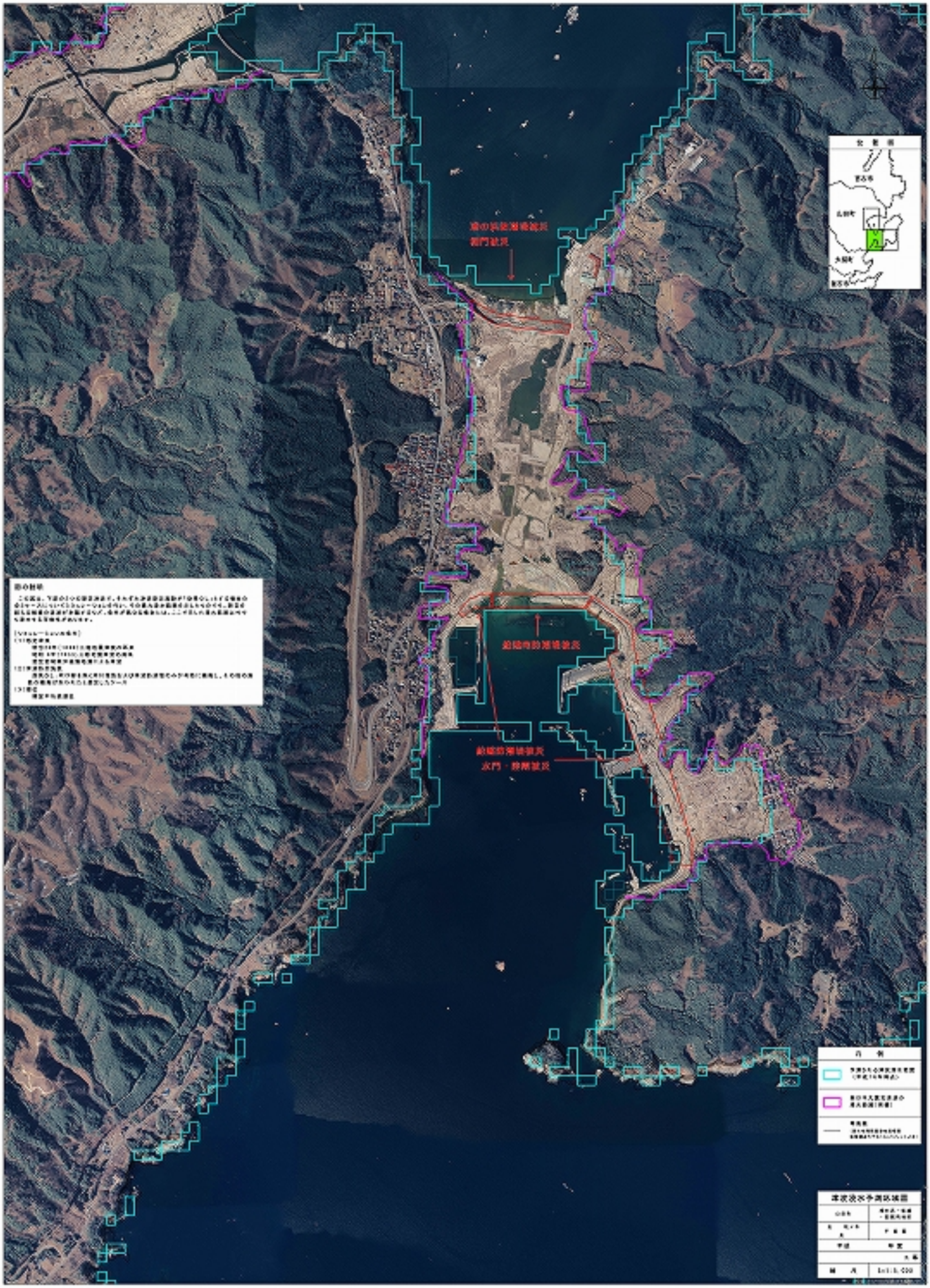

津波浸水予測区域図（山田町）

（速報版）

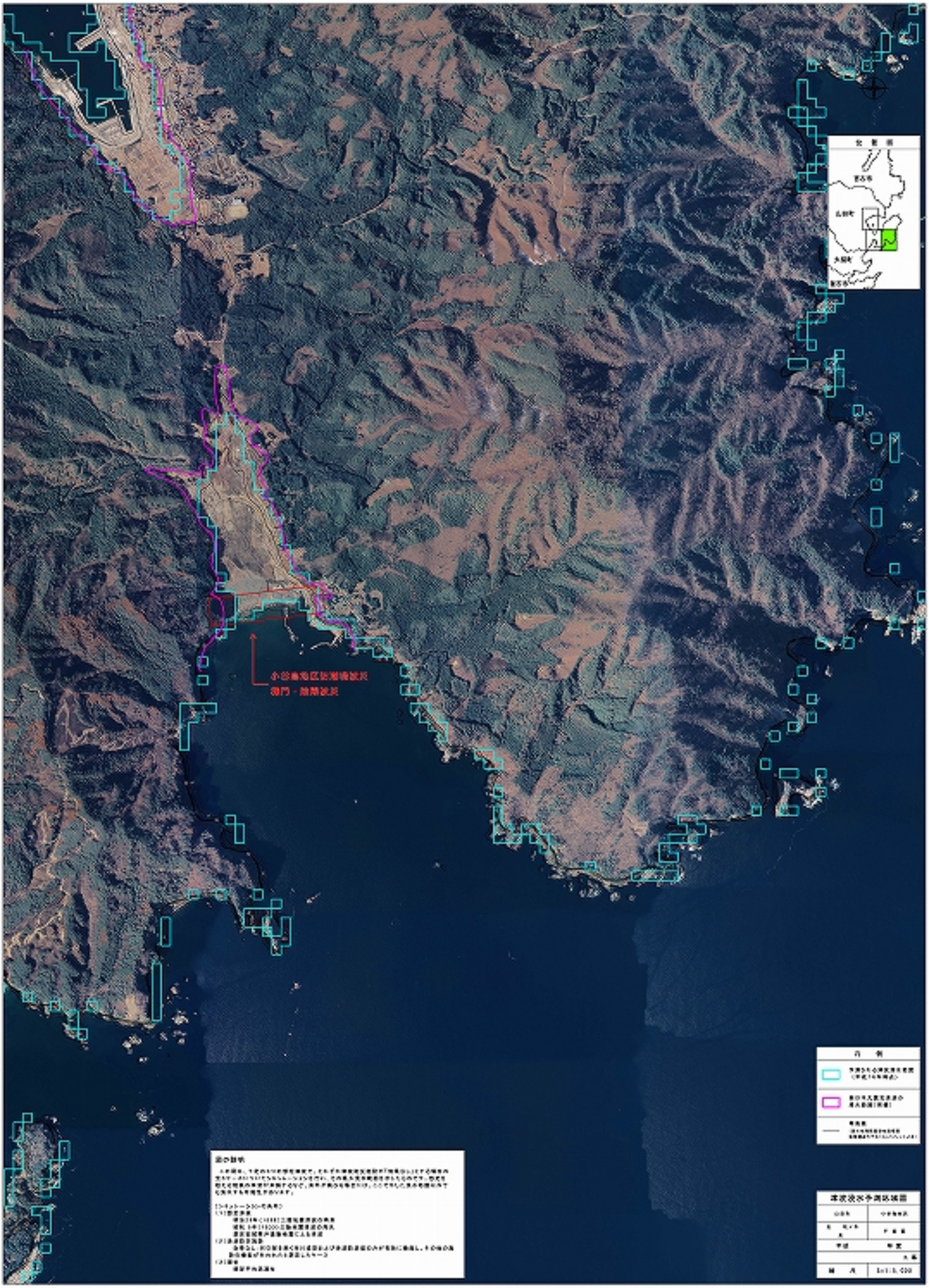

津波浸水予測区域図（大槌町）

（速報版）

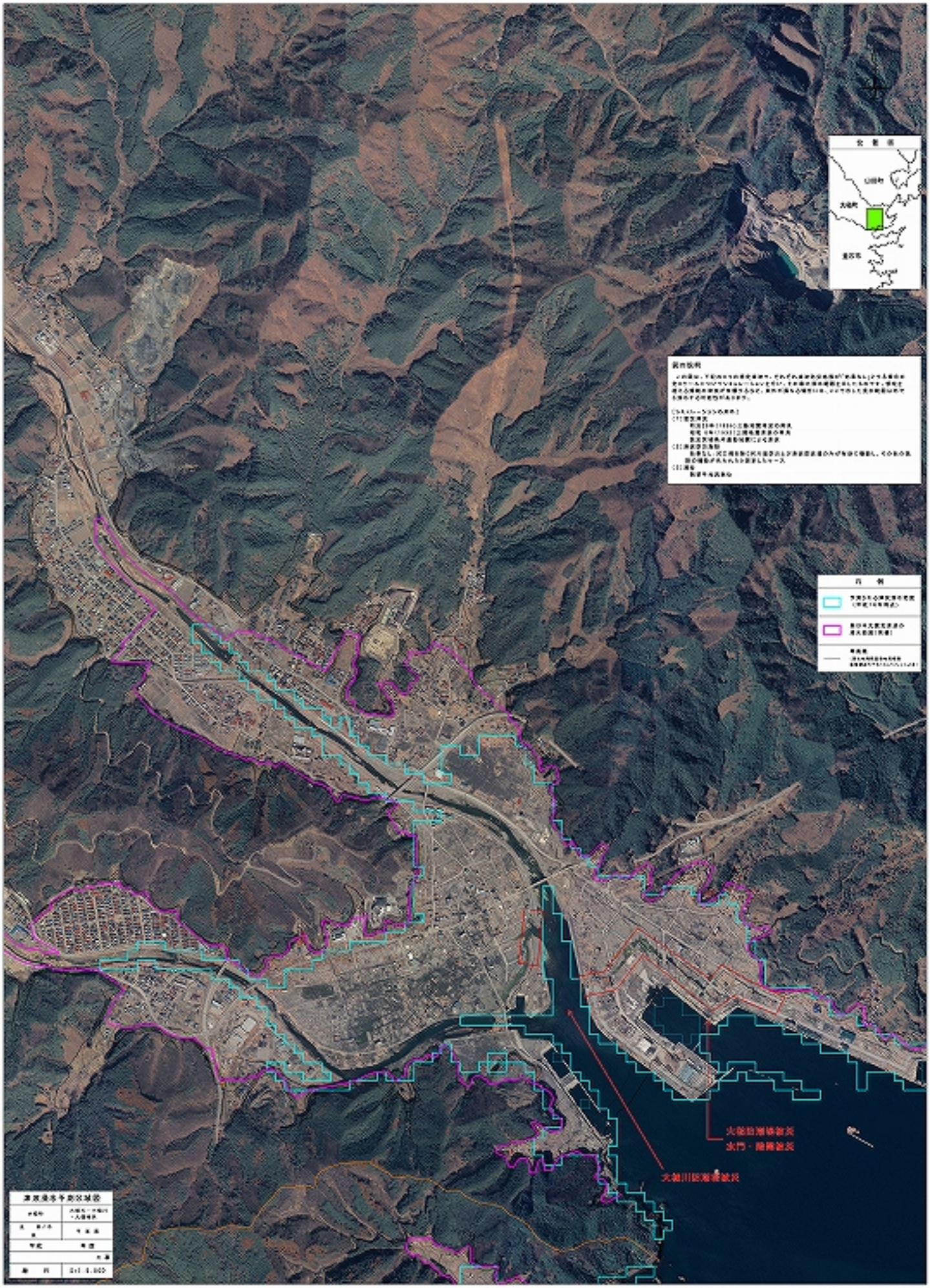

津波浸水予測区域図（釜石市）

（速報版）

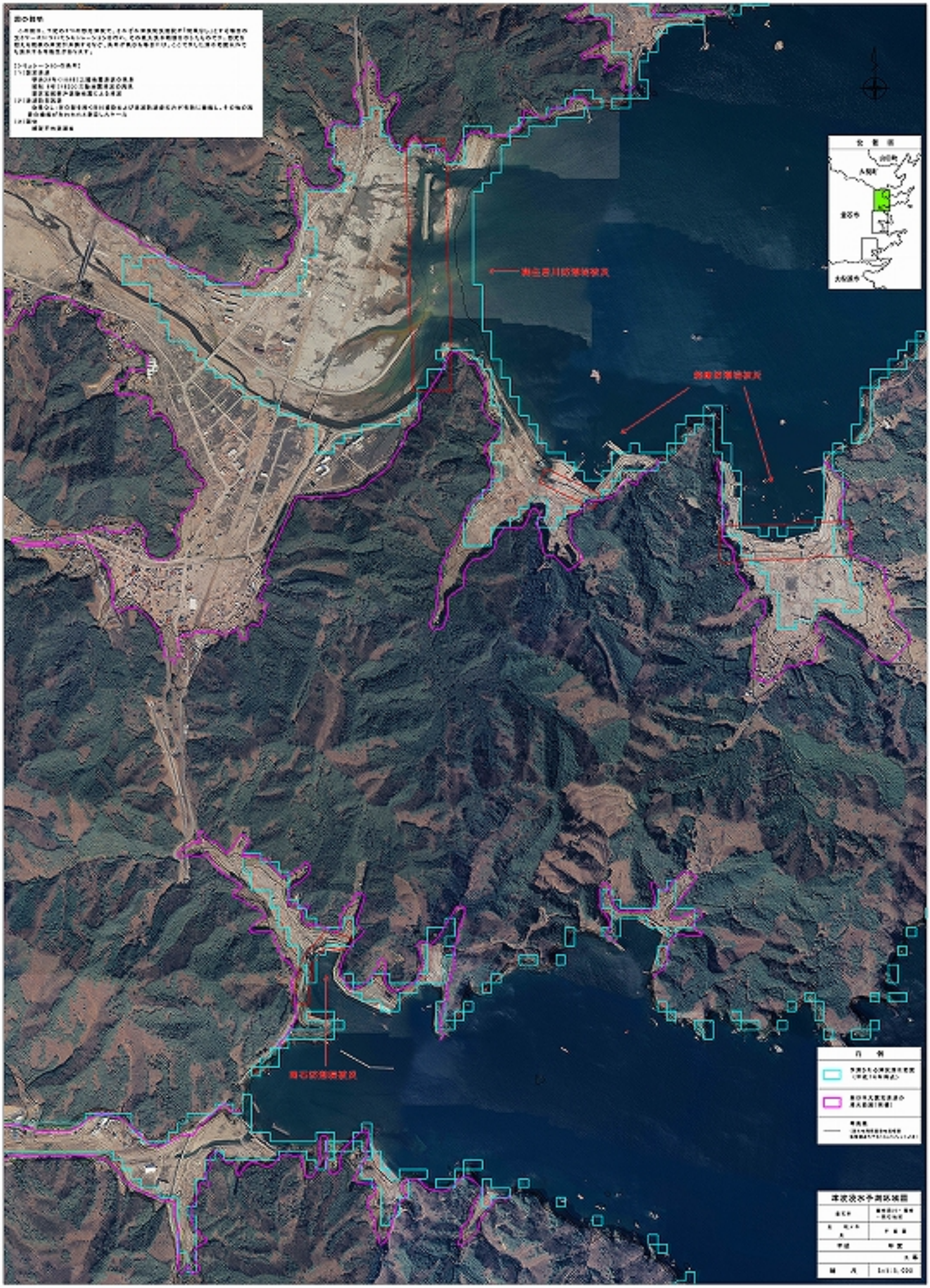

津波浸水予測区域図（釜石市）

（速報版）

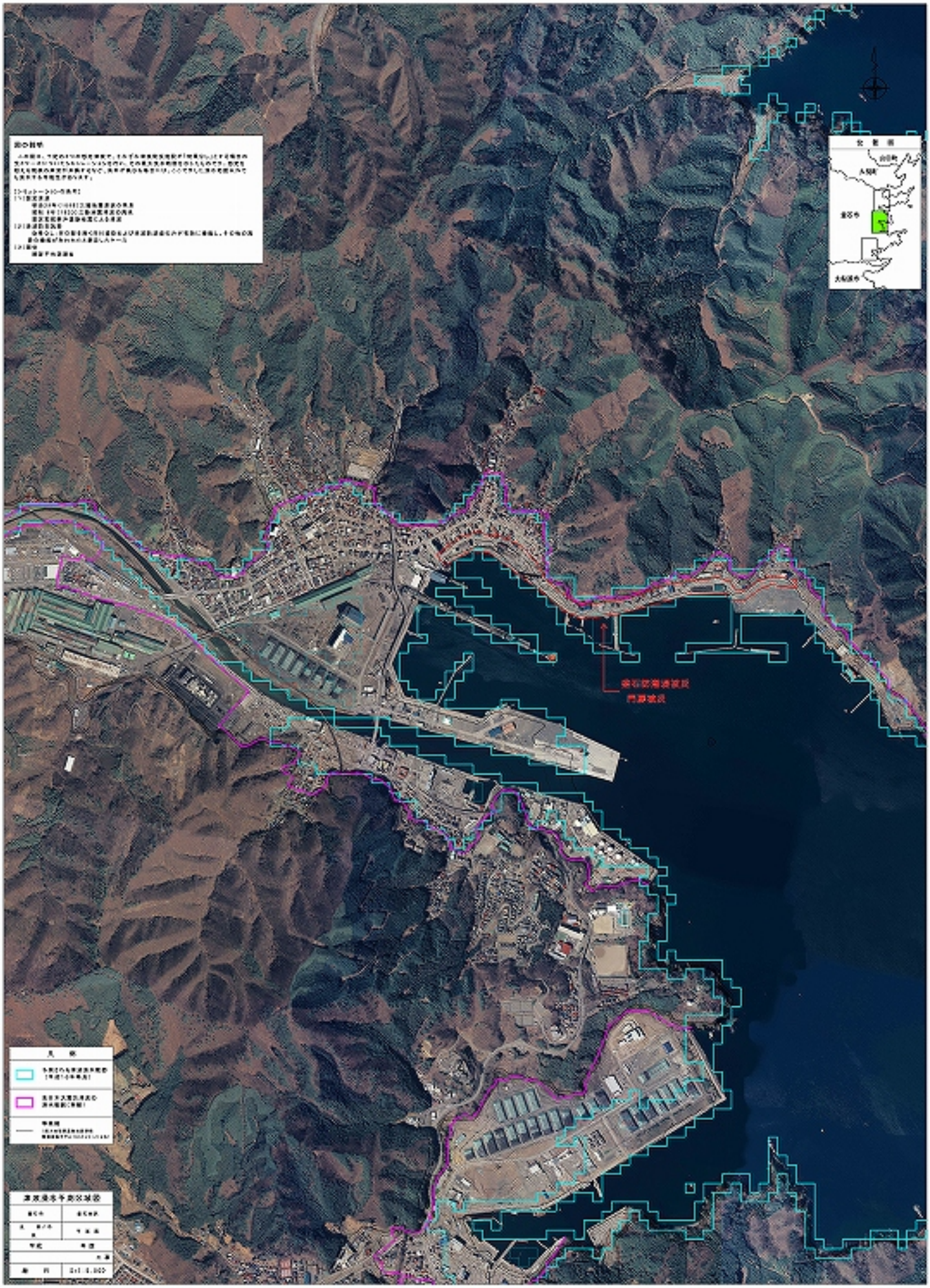

津波浸水予測区域図（釜石市）

（速報版）

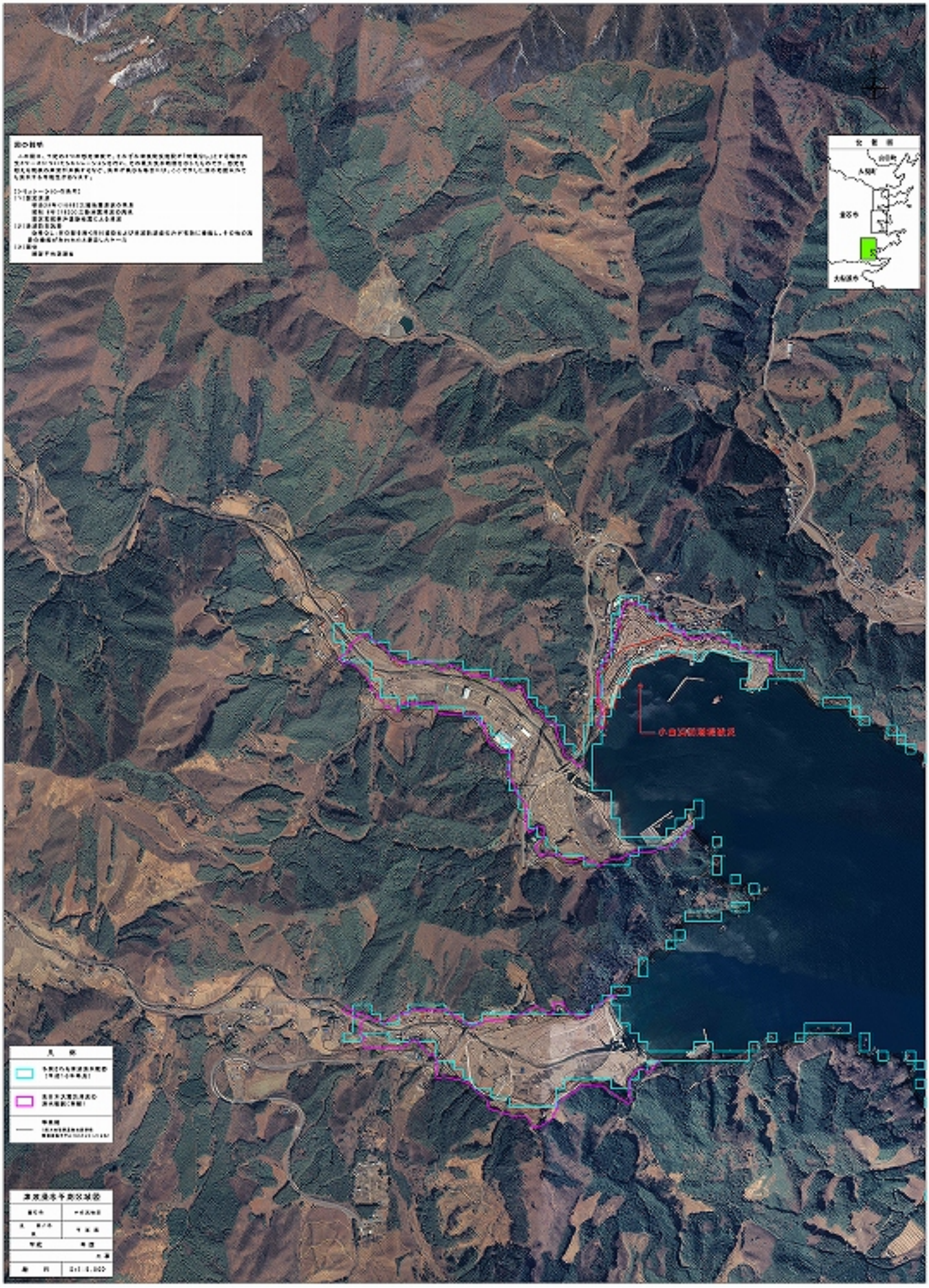

津波浸水予測区域図（大船渡市）

（速報版）

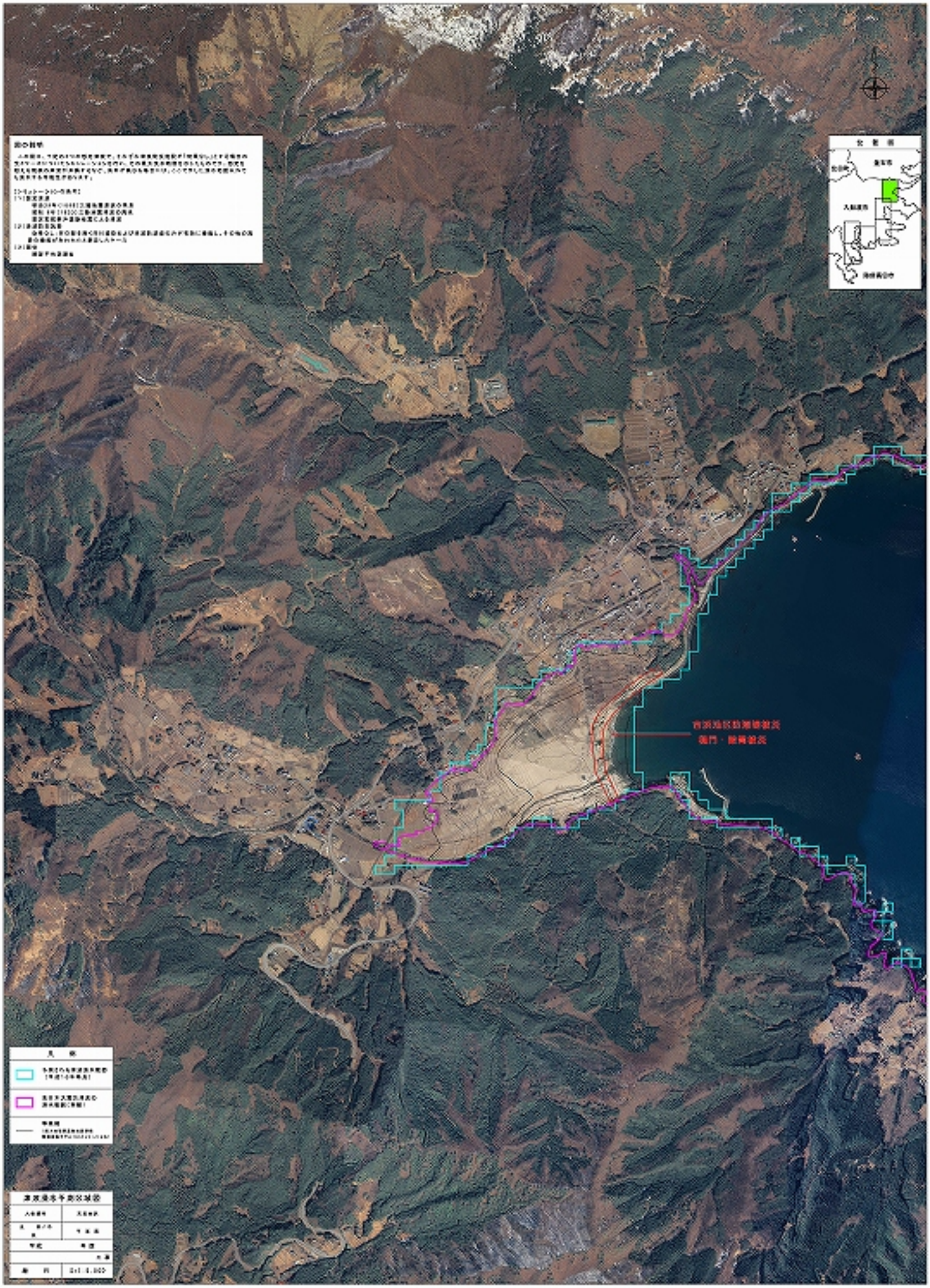

津波浸水予測区域図（大船渡市）

（速報版）

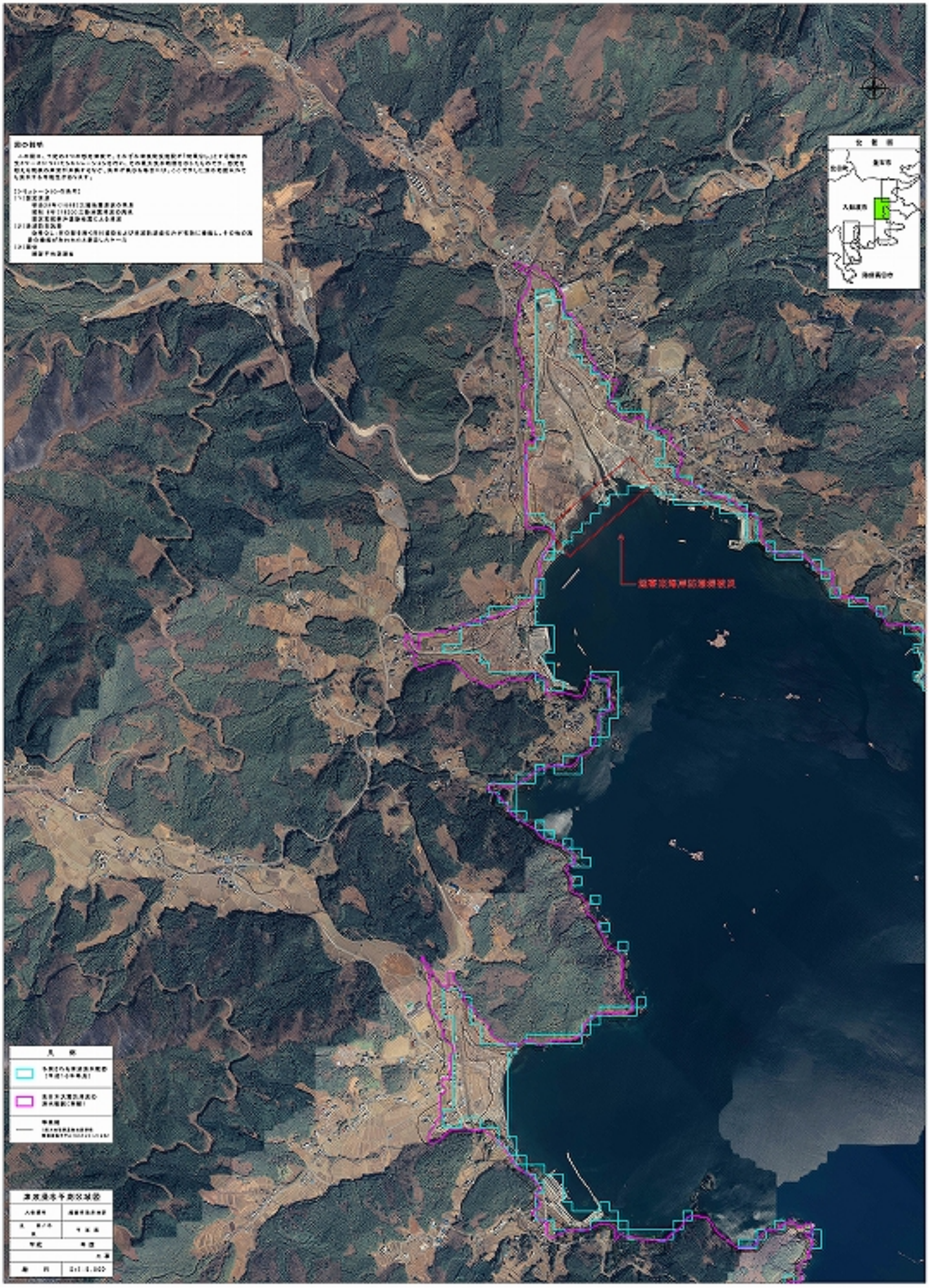

津波浸水予測区域図	
大船渡市	盛町字長谷地
縮尺	1:2,500

津波浸水予測区域図（大船渡市）

（速報版）

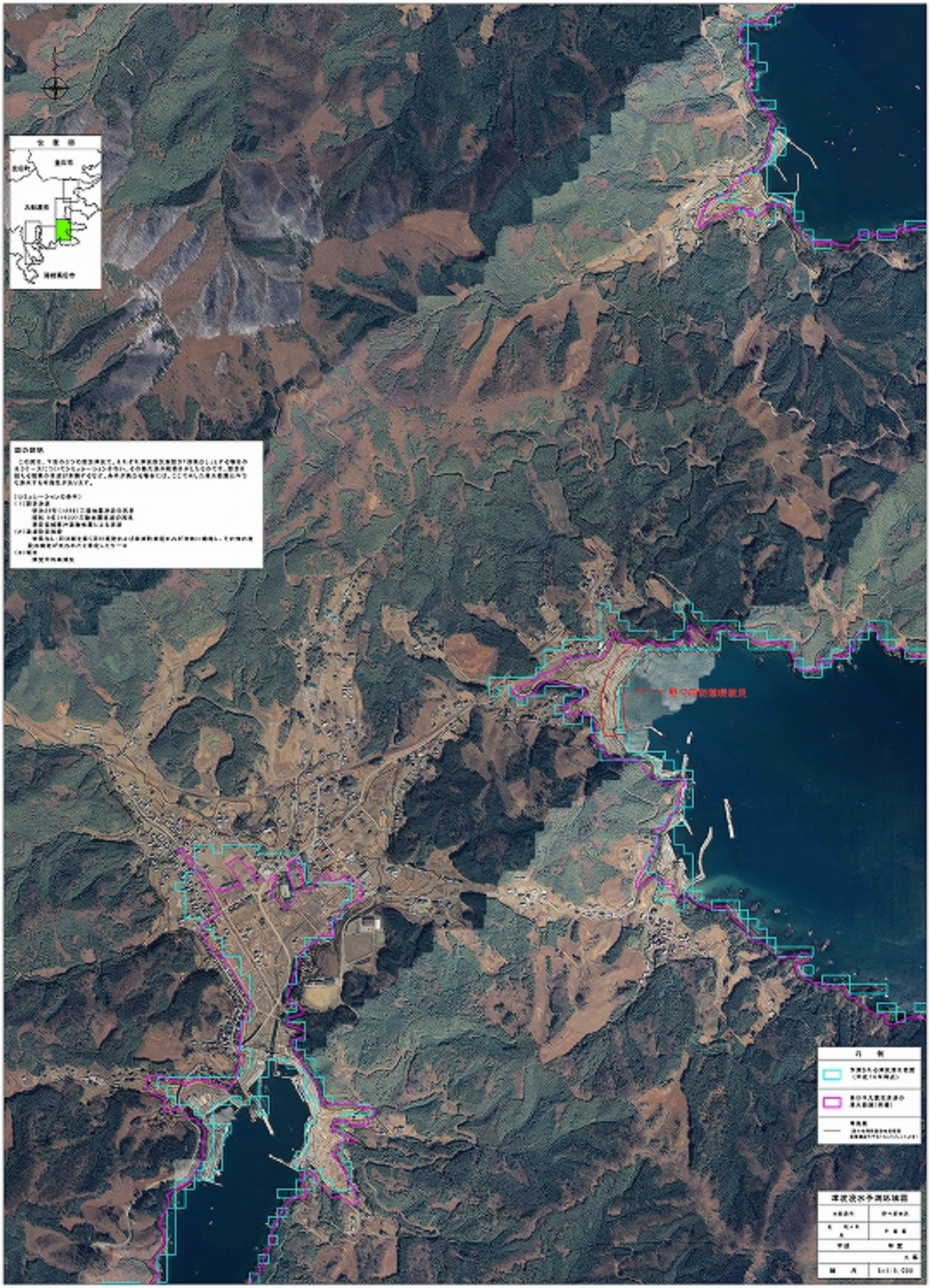

津波浸水予測区域図（大船渡市）

（速報版）

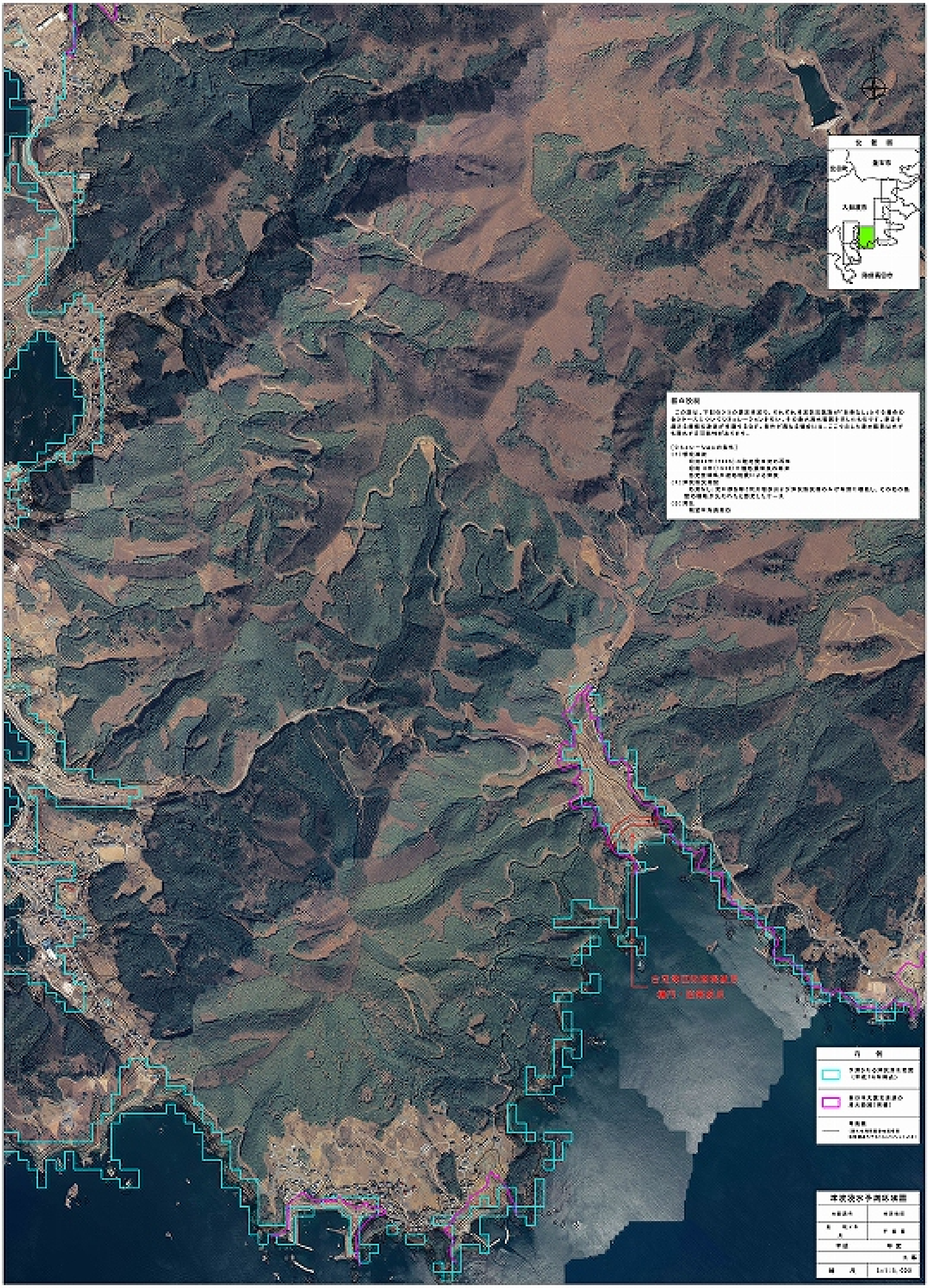

津波浸水予測区域図（大船渡市）

（速報版）

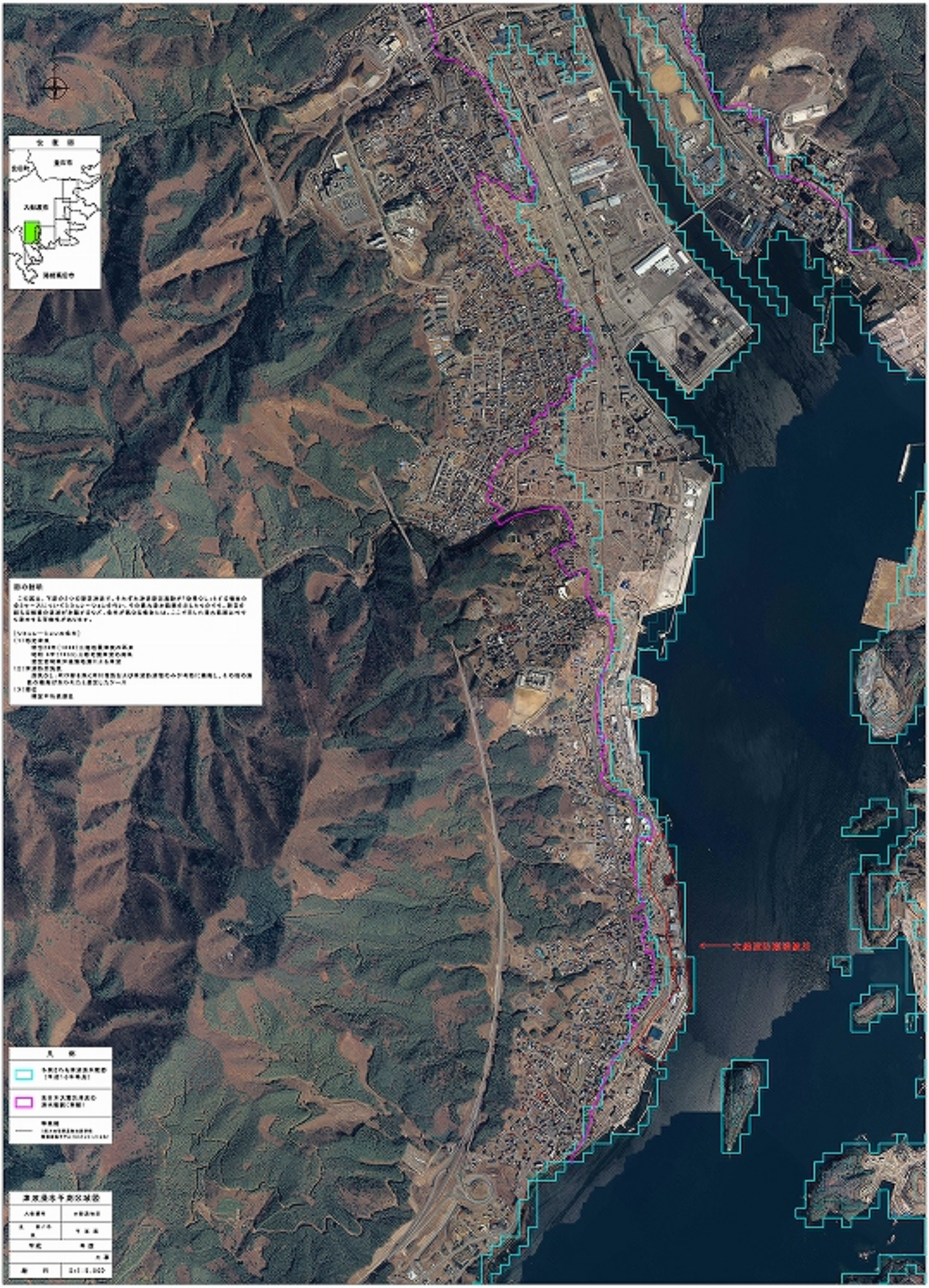

津波浸水予測区域図（大船渡市）

（速報版）

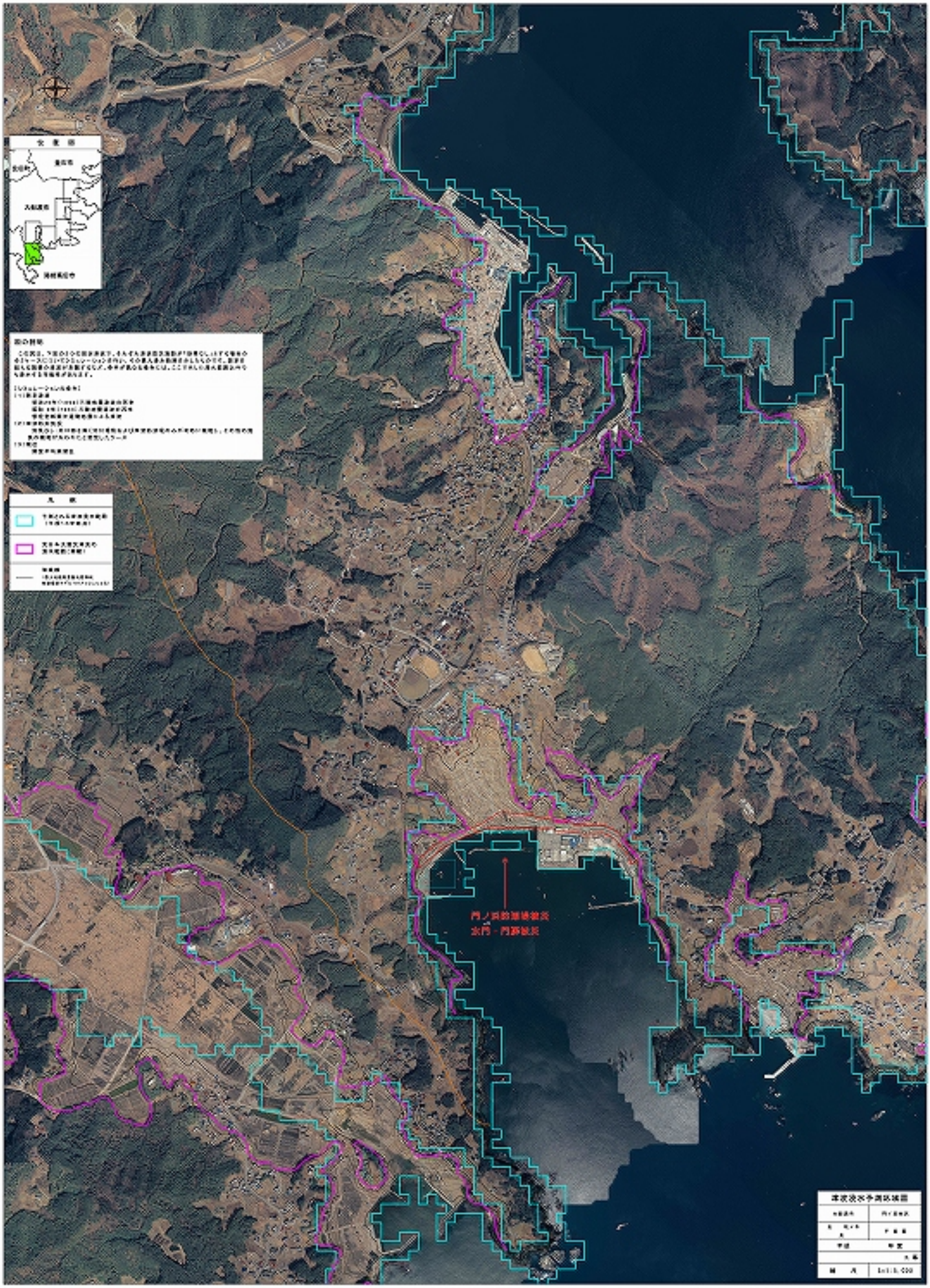

津波浸水予測区域図（陸前高田市）

（速報版）

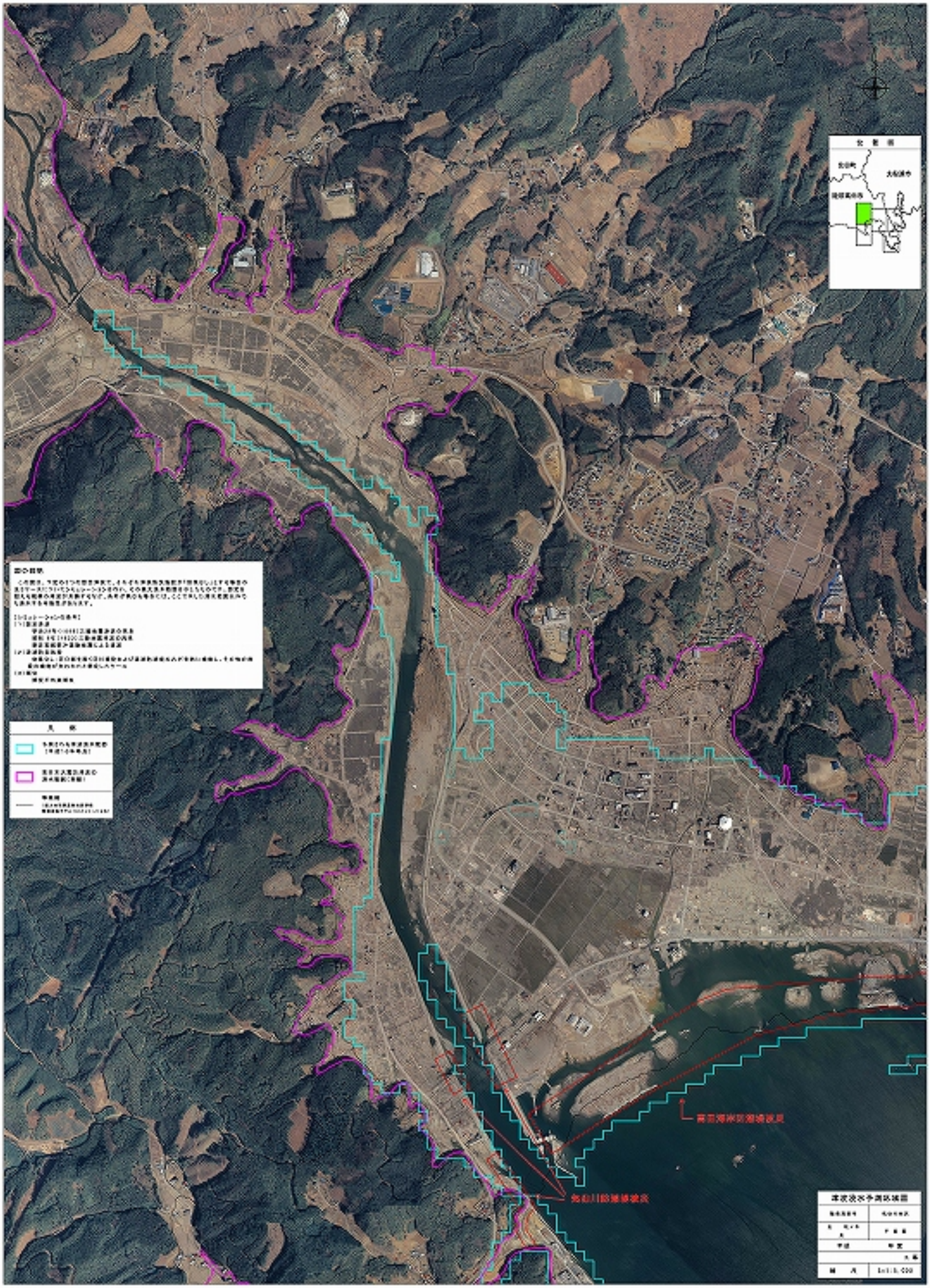

津波浸水予測区域図（陸前高田市）

（速報版）

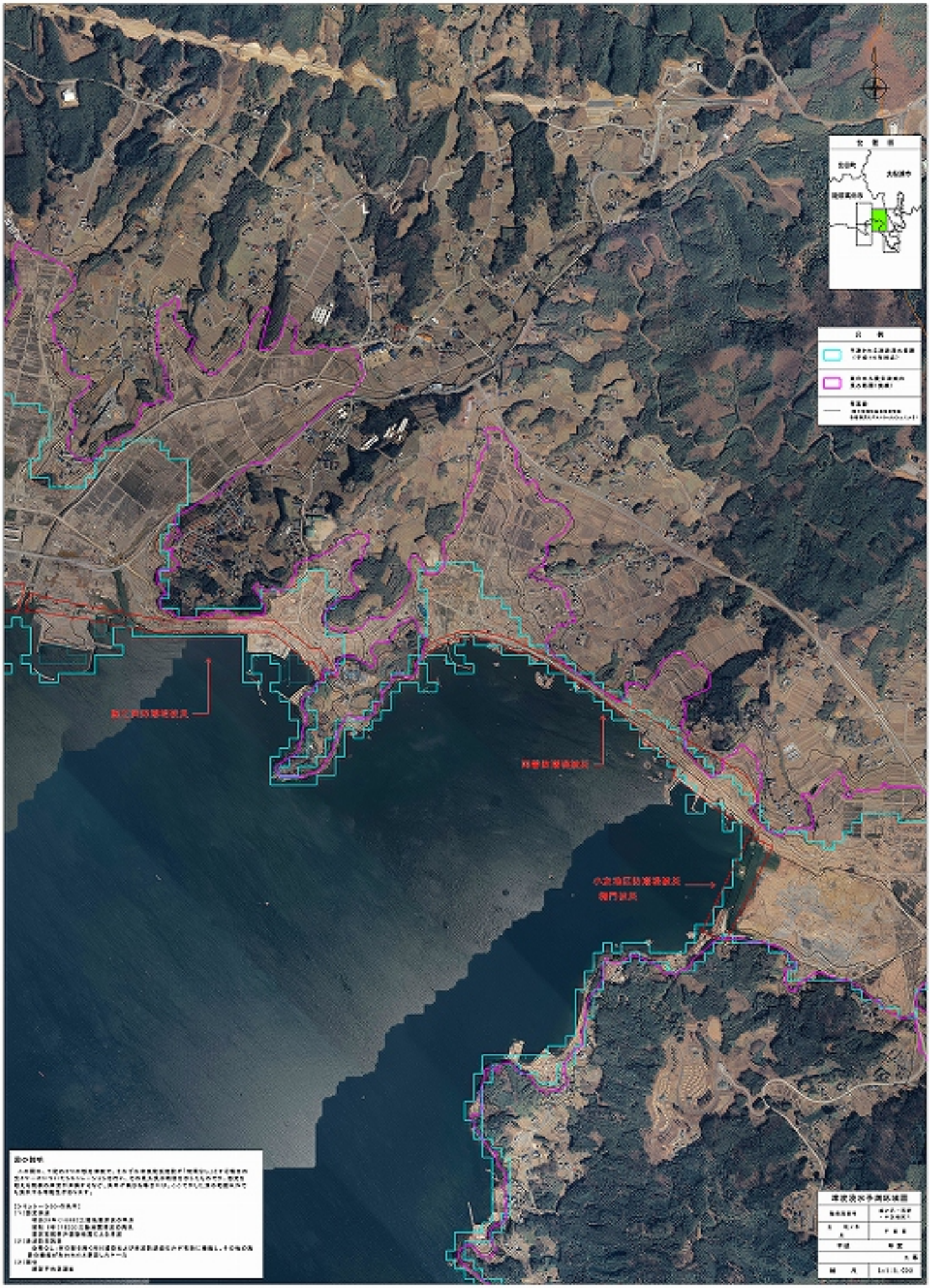

津波浸水予測区域図（陸前高田市）

（速報版）

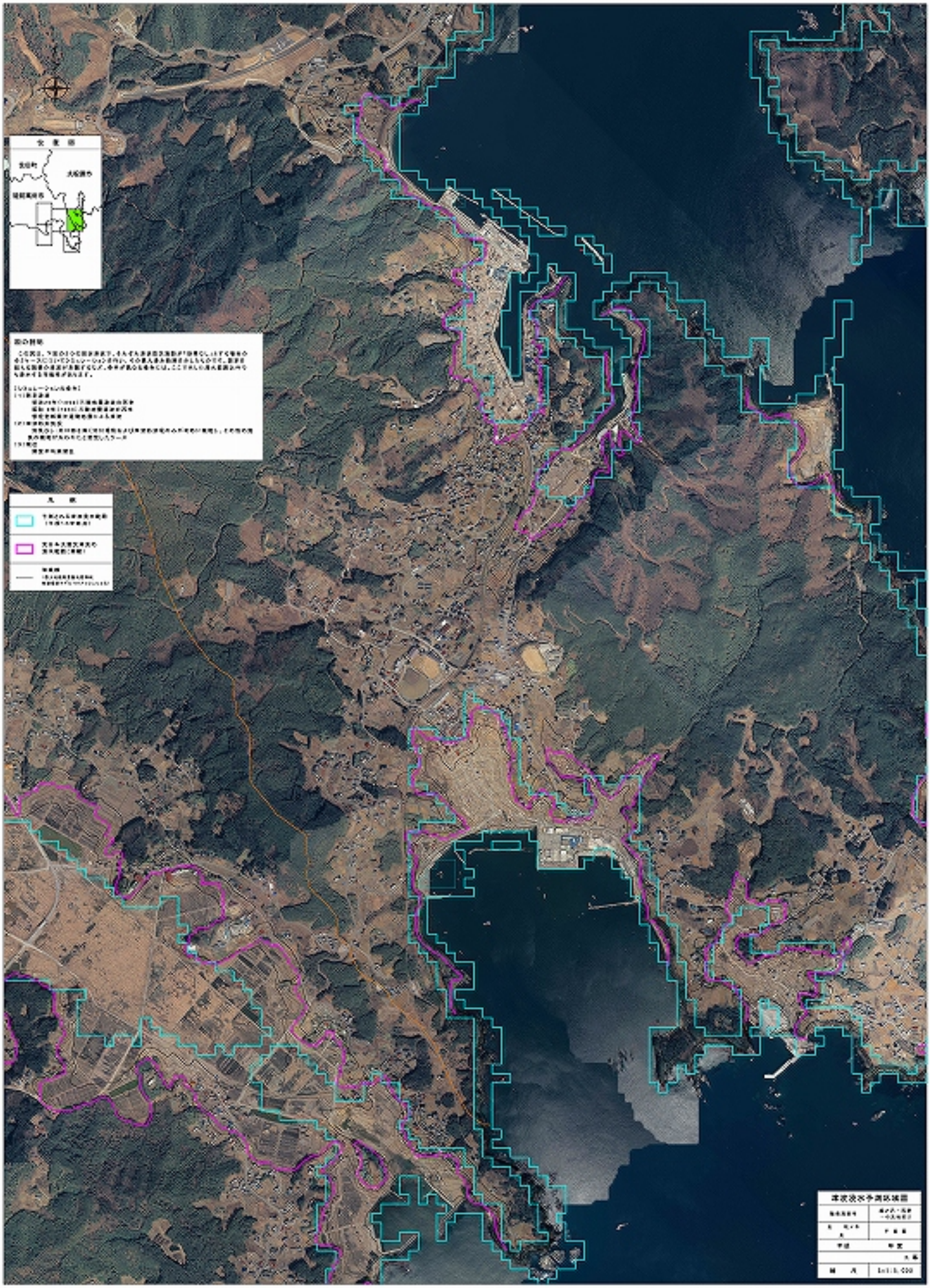

津波浸水予測区域図（陸前高田市）

（速報版）

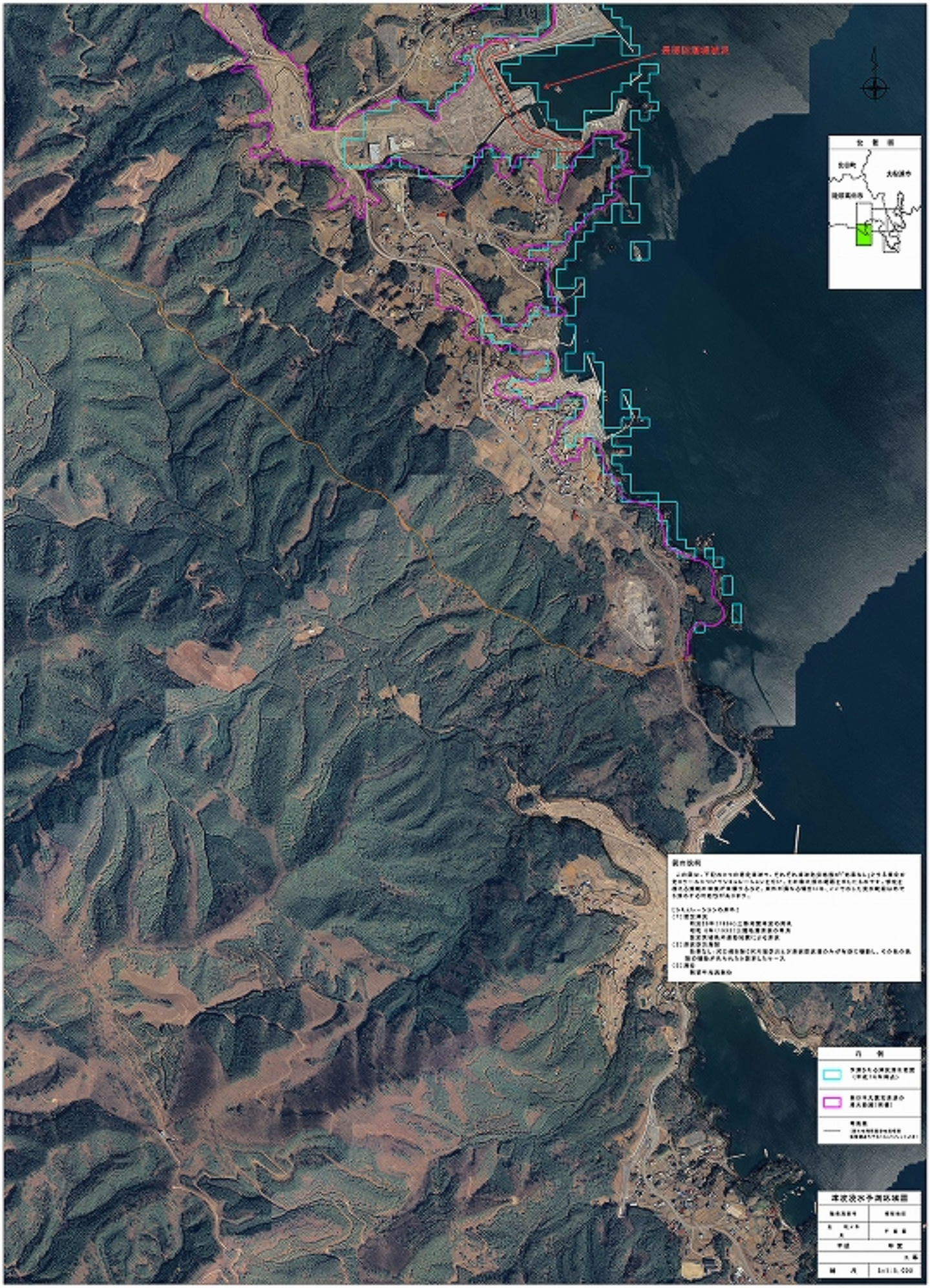

津波浸水予測区域図（陸前高田市）
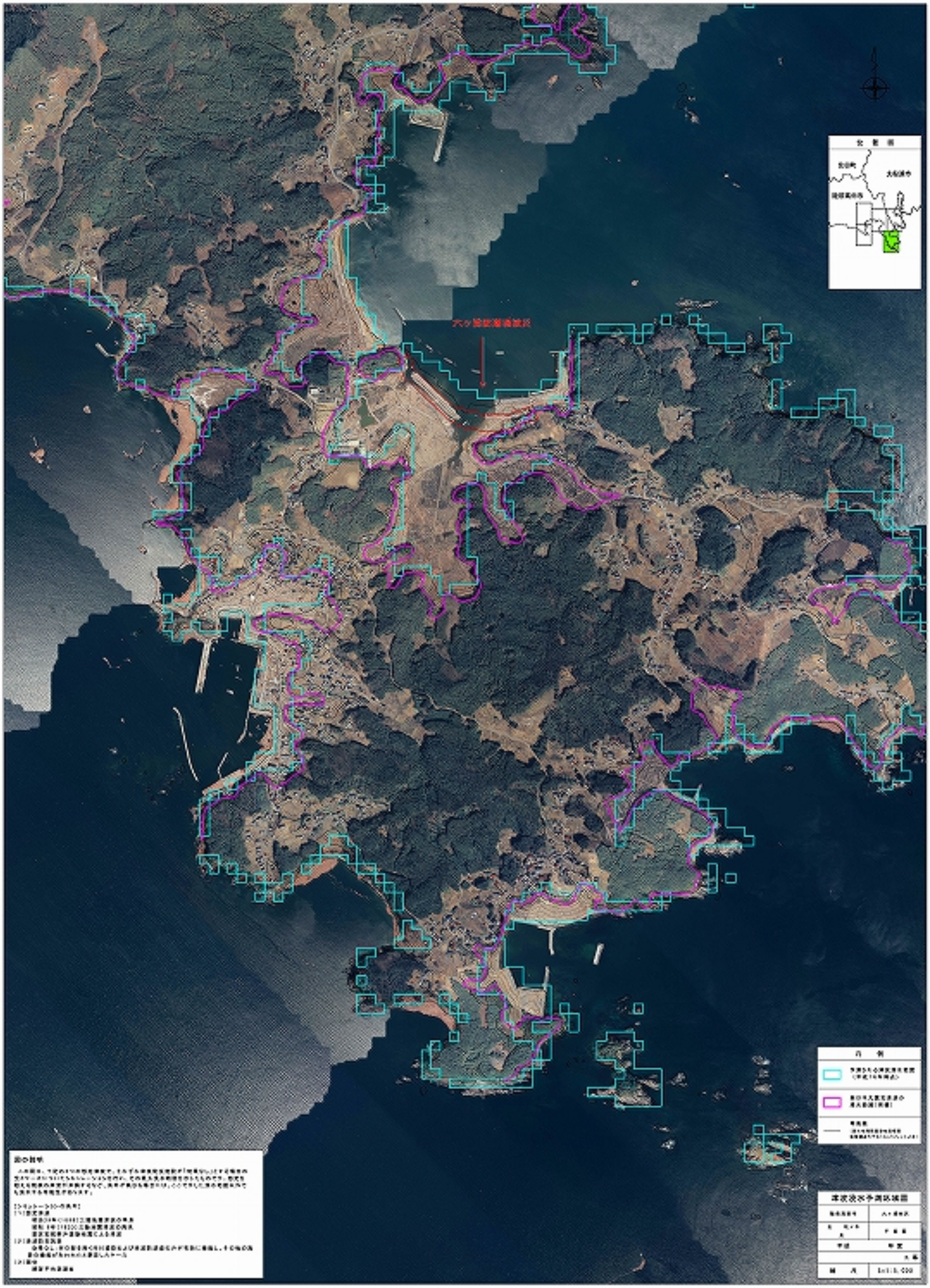
（速報版）