

# I 農業研究センターの概要

## 1 組織機構・職員数

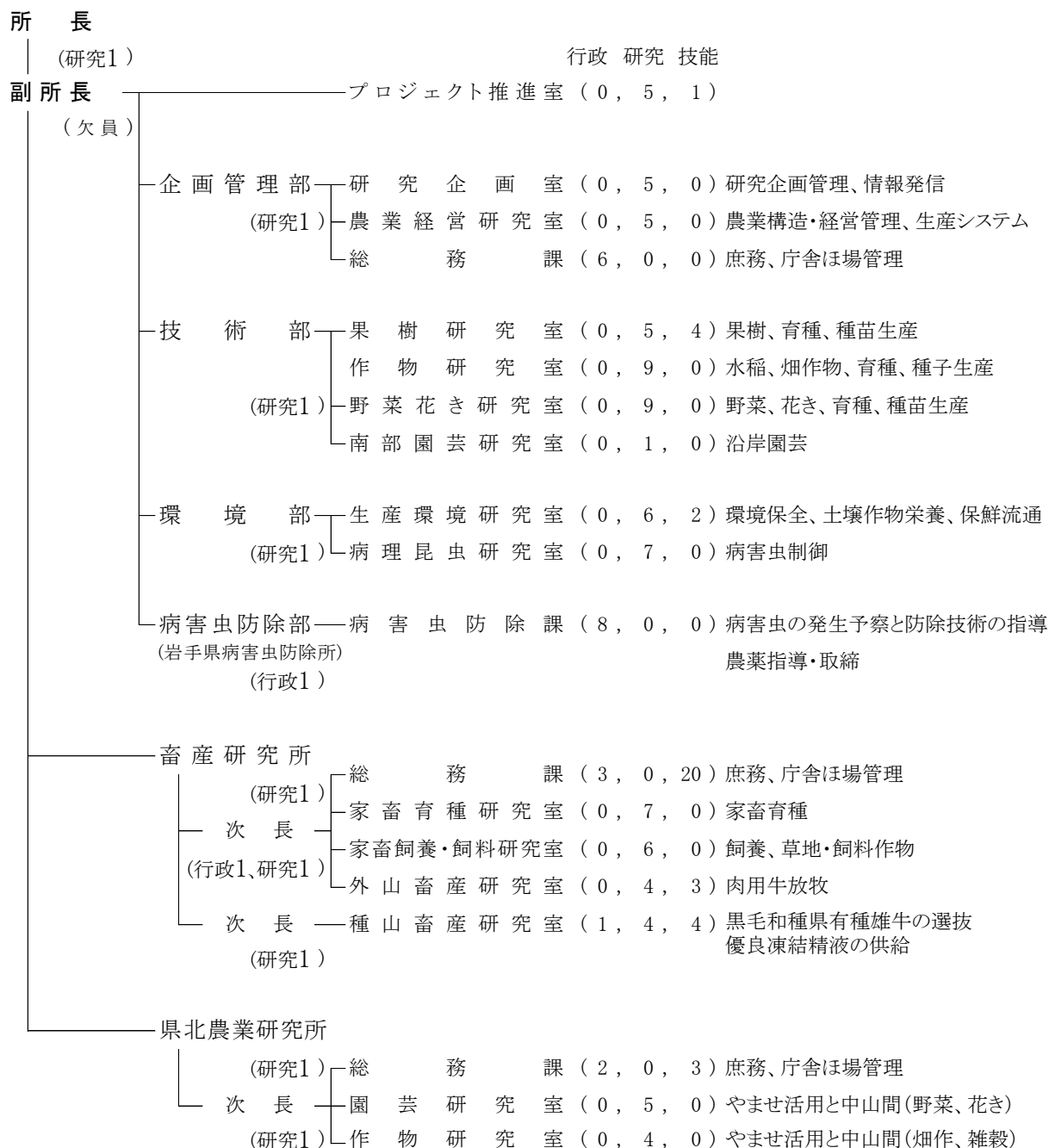

〈職員数〉

|    | 本 部   |                    | 畜産研究所 |                     |                  | 県北農業研究所 | 合 計 |
|----|-------|--------------------|-------|---------------------|------------------|---------|-----|
|    | (北上市) | 南部園芸研究室<br>(陸前高田市) | (滝沢村) | 外山畜産研究室<br>(盛岡市玉山区) | 種山畜産研究室<br>(住田町) | (軽米町)   |     |
| 行政 | 15    | 0                  | 4     | 0                   | 1                | 2       | 22  |
| 研究 | 57    | 1                  | 15    | 4                   | 5                | 11      | 93  |
| 技能 | 7     | 0                  | 20    | 3                   | 4                | 3       | 37  |
| 合計 | 79    | 1                  | 39    | 7                   | 10               | 16      | 152 |

※欠員の職員3名(副所長、本部環境部生産環境研究室員、県北研園芸研究室長)及び本部技術部作物研任期付研究員研究員1名を含む。

## 2 会議、委員会、部会等の運営

### (1) 農業試験研究推進会議等の開催

#### ア 新規試験研究課題の評価と選定

##### (ア) 第1回内部検討会議

###### a 開催日及び参加範囲

| 部会名等 |                       | 農産・園芸      | 県北振興連携プロジェクト | 畜産         |
|------|-----------------------|------------|--------------|------------|
| 開催日  |                       | H25.8.6(火) | H25.8.7(水)   | H25.8.8(木) |
| 参加範囲 | (公財)岩手生物工学研究センター      | ○          | —            | —          |
|      | 農林水産部農政関係各室課          | ○          | ○            | ○          |
|      | 各広域振興局農政担当部及び農林振興センター | ○          | ○            | ○          |
|      | 各家畜保健衛生所              | —          | —            | ○          |
|      | 農業大学校                 | ○          | ○            | ○          |
|      | 各農業改良普及センター           | ○          | ○            | ○          |

###### b 協議事項

- (a) 平成26年度試験研究を要望された課題とその措置(案)について
- (b) 平成26年度新規試験研究課題(案)について
- (c) 平成25年度試験研究成果(案)について
  - 注1) 試験研究成果案は農産部会で1課題提案

##### (イ) 第1回外部検討会議

###### a 開催日及び出席要請機関

| 部会名等 | 農産               | 園芸         |      |      | 畜産          | 県北振興連携プロジェクト |   |
|------|------------------|------------|------|------|-------------|--------------|---|
|      |                  | (果樹)       | (野菜) | (花き) |             |              |   |
| 開催日  | H25.9.9(月)       | H25.9.9(月) | —    |      | H25.9.12(木) | H25.9.13(金)  |   |
| 参加範囲 | 試験研究推進アドバイザー     | ○          | ○    | 開催せず |             | ○            | ○ |
|      | 東北農政局盛岡地域センター    | —          | —    |      |             | —            | — |
|      | 全国農業協同組合連合会岩手県本部 | ○          | ○    |      |             | —            | ○ |
|      | 岩手県農産物改良種苗センター   | ○          | ○    |      |             | —            | ○ |
|      | 岩手県植物防疫協会        | ○          | ○    |      |             | —            | ○ |
|      | 岩手家農菜卸商業協同組合     | ○          | ○    |      |             | —            | ○ |
|      | 岩手県農業公社          | —          | —    |      |             | ○            | — |

注1) 園芸部会(野菜・花き)は平成26年度新規試験研究課題の提案が無いため、開催せず

注2) 畜産部会、県北振興連携プロジェクトには試験研究推進アドバイザーの他、生産者、生産組合に出席要請

###### b 協議事項等

- (a) 平成26年度新規試験研究課題について
- (b) 平成25年度試験研究成果(案)について
  - 注1) 試験研究成果案は農産部会で1課題提案

**(ウ) 第1回評価調整会議**

- a 開催日 平成25年9月30日(月) 13:00～
- b 協議事項等
  - (a) 平成26年度実施要望課題の措置について
  - (b) 平成26年度新規試験研究課題(案)について
  - (c) 平成25年度試験研究成果(案)について
- c 参集範囲
  - 農業研究センター所長、各部長、各研究所長、プロジェクト推進室長

**イ 試験研究成果の採択**

**(ア) 第2回内部検討会議**

- a 開催日及び出席要請機関

| 部会名等 |                      | 農産          | 園芸          |             |             | 畜産          |
|------|----------------------|-------------|-------------|-------------|-------------|-------------|
|      |                      |             | (果樹)        | (野菜)        | (花き)        |             |
| 開催日  |                      | H25.12.2(月) | H25.12.6(金) | H25.12.3(火) | H25.12.6(金) | H25.12.4(水) |
| 参集範囲 | (公財)岩手生物工学研究センター     | —           | —           | —           | ○           | —           |
|      | 農林水産部農政関係各室課         | ○           | ○           | ○           | ○           | ○           |
|      | 各広域振興局農政担当及び農林振興センター | ○           | ○           | ○           | ○           | ○           |
|      | 各家畜保健衛生所             | ○           | ○           | ○           | ○           | ○           |
|      | 農業大学校                | ○           | ○           | ○           | ○           | ○           |
|      | 各農業改良普及センター          | ○           | ○           | ○           | ○           | ○           |

- b 協議事項
  - (a) 平成25年度試験研究成果(案)について
  - (b) その他

**(イ) 第2回外部検討会議**

- a 開催日及び出席要請機関

| 部会名等 |                  | 農産         | 園芸          |             |             | 畜産          |
|------|------------------|------------|-------------|-------------|-------------|-------------|
|      |                  |            | (果樹)        | (野菜)        | (花き)        |             |
| 開催日  |                  | H26.1.9(木) | H26.1.15(水) | H26.1.17(金) | H26.1.15(水) | H26.1.14(火) |
| 参集範囲 | 試験研究推進アドバイザー     | ○          | ○           | ○           | ○           | ○           |
|      | 東北農政局盛岡地域センター    | ○          | —           | —           | —           | —           |
|      | 全国農業協同組合連合会岩手県本部 | ○          | ○           | ○           | ○           | —           |
|      | 岩手県農業共済組合連合会     | ○          | —           | —           | —           | ○           |
|      | 岩手県土地改良事業団体連合会   | ○          | —           | —           | —           | —           |
|      | 岩手県農産物改良種苗センター   | ○          | ○           | —           | ○           | —           |
|      | 岩手県植物防疫協会        | ○          | ○           | ○           | ○           | —           |
|      | 岩手県農薬卸商業協同組合     | ○          | ○           | ○           | ○           | —           |
|      | 岩手県農業公社          | ○          | —           | —           | —           | ○           |
|      | 岩手県農業機械協会        | ○          | —           | —           | —           | —           |
|      | 岩手県果樹協会          | —          | —           | —           | —           | —           |
|      | 岩手県畜産協会          | —          | —           | —           | —           | —           |
|      | 家畜改良事業団盛岡種雄牛センター | —          | —           | —           | —           | ○           |

注1) 園芸部会(果樹)、畜産部会には試験研究推進アドバイザーの他、生産者、生産組合に出席要請

- b 協議事項
  - (a) 平成25年度試験研究成果(案)について
  - (b) 研究トピックスの紹介について
  - (c) その他

**(ウ) 第2回評価調整会議**

- a 開催日 平成26年1月27日(月) 13:00～
- b 協議事項
  - (a) 平成25年度試験研究成果(案)について
  - (b) その他
- c 参集範囲
  - 農業研究センター所長、各部長、各研究所長、プロジェクト推進室長

ウ 試験研究課題の年度評価及び事後評価

(ア) 第3回内部検討会議

a 開催日及び出席要請機関

| 部会名等     | プロジェクト<br>推進室・技<br>術部(作物<br>研) | 企画管理部      | 技術部         |                 | 環境部        | 畜産<br>研究所  | 県北農業<br>研究所 |   |
|----------|--------------------------------|------------|-------------|-----------------|------------|------------|-------------|---|
|          |                                |            | (果樹関係)      | (野菜花き・<br>南部園芸) |            |            |             |   |
| 開催日      | H26.3.5(水)                     | H26.3.5(水) | H26.2.27(木) | H26.2.27(木)     | H26.3.3(月) | H26.3.4(火) | H26.2.26(水) |   |
| 参集<br>範囲 | (公財)岩手生物工学研究センター               | —          | —           | —               | ○          | ○          | —           | ○ |
|          | 農林水産部農政関係各室課                   | ○          | ○           | ○               | ○          | ○          | ○           | ○ |
|          | 各広域振興局農政担当部及び農林振興センター          | ○          | ○           | ○               | ○          | ○          | ○           | ○ |
|          | 各家畜保健衛生所                       | —          | —           | —               | —          | —          | ○           | — |
|          | 農業大学校                          | ○          | ○           | ○               | ○          | ○          | ○           | ○ |
|          | 各農業改良普及センター                    | ○          | ○           | ○               | ○          | ○          | ○           | ○ |

b 協議事項

- (a) 平成26年度試験研究課題の試験設計について
- (b) その他

(イ) 第3回評価調整会議

a 開催日 平成26年3月17日(月) 13:00～

b 協議事項

- (a) 年度評価・事後評価について
- (b) 平成26年度新規試験研究課題について
- (c) 試験研究推進計画の改訂について
- (d) その他

c 参集範囲

農業研究センター所長、各部長、各研究所長、プロジェクト推進室長

エ 岩手県農業技術開発会議

(ア) 第1回

a 開催日 平成26年2月6日(木) 15:00～

b 報告・協議事項

- (a) 農業研究センターにおける技術開発について
- (b) 沿岸被災地の農業復興に向けた試験研究の取組について
- (c) 生物工学研究センターにおける技術開発について

c 参集範囲

(公財)岩手生物工学研究センター  
農政担当技監、農政関係各室課、生物工学研究所、農業大学校、中央農業改良普及センター  
農業研究センター所長、各部長、各研究所長、各研究所次長、プロジェクト推進室長

オ 試験研究推進アドバイザー

| 所属部会       | 氏名                 | 役職名                              | 出席者  |      |
|------------|--------------------|----------------------------------|------|------|
|            |                    |                                  | 第1回  | 第2回  |
| 農産<br>(水稲) | 新田 義修              | 岩手県立大学総合政策学部准教授                  | ○    | ○    |
|            | 高橋 信               | 岩手県農業農村指導士 (有)高橋農産・代表取締役         | ○    | ○    |
|            | 大谷 隆二              | 東北農業研究センター生産基盤研究領域農業機械グループ・上席研究員 | ○    | ○    |
|            | 菅原 久耕              | 有限会社ファーム菅久・代表                    |      | ○    |
| 農産<br>(畑作) | 千葉 丈               | 全農岩手県本部営農対策部・部長                  | ○    | ○    |
|            | 片山 勝之              | 東北農業研究センター 水田作研究領域(大仙研究拠点)・上席研究員 | ○    |      |
|            | 熊谷 匡章              | 有限会社下館農産・代表取締役                   | ○    |      |
| 園芸<br>(果樹) | 小森 貞男              | 岩手大学農学部農学生命課程・准教授                | ○    | ○    |
|            | 阿部 和幸              | 果樹研究所 リンゴ研究領域 上席研究員              | ○    | ○    |
|            | 小岩 克宏              | 岩手県果樹協会・副会長岩手県農業農村指導士            | ○    | ○    |
|            | 富山 司               | 岩手県農業農村指導士                       | ○    | ○    |
| 園芸<br>(野菜) | 高野 寛子              | 岩手県青年農業士                         | ○    | ○    |
|            | 由比 進               | 東北農業研究センター畑作園芸研究領域・上席研究員         |      | ○    |
|            | 門田 育生              | 東北農業研究センター生産環境研究領域・上席研究員         |      | ○    |
|            | 三浦 正美              | 岩手県農業農村指導士                       |      | ○    |
|            | 橋本 正成              | (株)銀河農園 代表取締役                    |      | ○    |
| 園芸<br>(花き) | 高橋 泰               | 全農岩手県本部園芸部・次長                    |      | ○    |
|            | 稲本 勝彦              | 東北農業研究センター畑作園芸研究領域野菜・主任研究員       |      | ○    |
|            | 高橋 俊一              | (株)T&Gバイオナーサリー・代表取締役             |      | ○    |
|            | 遠藤 満               | 八幡平市花き研究開発センター・主任技師              |      | ○    |
| 畜産         | 南川 信一              | 元岩手県農業農村指導士                      |      |      |
|            | 押部 明德              | 東北農業研究センター・畜産飼料作研究領域 領域長         | ○    | ○    |
|            | 吉田 勝栄              | (一社)岩手県畜産協会 経営支援部次長              |      | ○    |
|            | 築城 幹典              | 岩手大学農学部農学生命課程・教授                 |      | ○    |
|            | 小原 克也              | 全農岩手県本部畜産酪農部・次長                  |      | ○    |
|            | 高橋 先雄              | 岩手県農業農村指導士                       | ○    |      |
|            | 田村 正仁              | 岩手県農業農村指導士                       | ○    | ○    |
| 白戸 綾子      | (独)家畜改良センター岩手牧場・場長 | ○                                | ○    |      |
|            |                    |                                  | 15 名 | 24 名 |

## (2) 機関評価委員会

ア 開催日・場所 平成25年11月13日(水) 岩手県農業研究センター 畜産研究所

イ 議題 (ア) 視察調査(畜産研究所畜舎)

(イ) 意見交換(H23年度機関評価結果に対応した取組及び今後の方針について)

(ウ) 委員講評

ウ 機関評価委員

(ア) 外部評価(6人) 石黒 潔 氏(東北農業研究センター企画管理部長)

(五十音順) 小野 正一 氏(県農業農村指導士)

小野寺 純治 氏(岩手大学地域連携推進センター副センター長・教授)

菊池 勝 氏(全農県本部副本部長)

高畑 義人 氏(岩手大学農学部教授)

新田 義修 氏(岩手県立大学総合政策学部准教授)

(イ) 所員 所長、各部長、各研究所長、事務局等

## (3) 企画運営会議、全体会議

| 開催月日       | 場 所   | 内 容(協議事項等)  |
|------------|-------|---|
| 25.4.5(金)  | 特別会議室 | (第1回企画運営会議)<br>1 協議事項<br>(1) 平成25年度業務方針(案)について<br>2 連絡・報告事項<br>(1) 平成25年度当初予算について(06.01.11.,06.02.05 農業研究センター費)<br>(2) 平成25年度競争的研究資金応募課題採否状況について(H25.4.4現在)<br>(3) 特定課題検討チーム、連携プロジェクトチームについて<br>(4) 災害発生時における職員配備体制及び非常招集連絡系統図について<br>(5) 農業研究センター全体会議について<br>(6) 平成25年度広報計画について<br>(7) 各部長・研究所長から情報提供<br>(8) 平成25年度年間行事計画及び4,5月の行事予定について   |
| 25.4.12(金) | 大会議室  | (全体会議)<br>○第1部 センター本部職員(室課長、チーム長、転入者、新採用職員+研究所次長・室課長)<br>(1) 試験研究推進に係る諸規程等について<br>(2) 適正経理の実施について<br>(3) 情報セキュリティの徹底について<br>(4) 苦情処理マニュアルについて<br>(5) その他<br>○第2部 所長、各部長・研究所長・次長、センター本部全職員<br>(1) 農業研究センター機関評価に対応した取組について<br>(2) 農業研究センター研究推進計画について<br>(3) 平成25年度業務方針について<br>ア 組織のプロフィール、基本方針、職員の資質向上、組織運営課題<br>イ 各部・研究所の取り組み基本方針及び重点事項について<br>(ア) 企画管理部<br>(イ) 技術部<br>(ウ) 環境部<br>(エ) 病虫害防除部<br>(オ) 畜産研究所<br>(カ) 県北農業研究所<br>(キ) プロジェクト推進室<br>(4) 東日本大震災津波に係る取り組みについて<br>(ア) 「食料生産地域再生のための先端技術展開事業」<br>(イ) 「放射性物質に係る農業技術対策調査検討チーム」<br>(5) その他 |

| 開催月日       | 場 所              | 内 容(協議事項等)  |
|------------|------------------|---|
| 25.5.27(月) | 特別会議室            | (第2回企画運営会議)<br>1 協議事項<br>(1) 平成25年度機関評価の進め方について<br>(2) 試験研究推進計画(後期計画)作成の進め方について<br>(3) 次期プロジェクト研究課題に係る特定課題調査検討チームの編成について<br>(4) 競争的資金への応募課題について(県北農業研究所)<br>(5) 試験研究課題計画書(様式1)の変更について(プロジェクト推進室)<br>2 連絡・報告事項<br>(1) 平成25年度競争的研究資金応募課題採否状況等について<br>(2) 試験研究推進アドバイザー候補者について<br>(3) 一日こども研究員の開催について<br>(4) 「第56回東北農業試験研究発表会」発表課題応募状況について<br>(5) 広報(らぼ・れたあ、プレスリリース等)計画・実績(3月～7月)について<br>(6) 各部長・研究所長からの情報提供等<br>(7) 先端プロの概要説明<br>(8) 6月の行事予定 |
| 25.7.8(月)  | 県北農業研究所<br>特別会議室 | (第3回企画運営会議)<br>1 協議事項<br>(1) 機関評価(内部①)に係る評価資料について<br>(2) 総括課長会議(7.26)に係る取組状況報告事項について<br>2 連絡・報告事項<br>(1) 第1回内部検討会議について<br>(2) 平成25年度競争的研究資金応募課題の採否状況等について<br>(3) 一日こども研究員の対応について<br>(4) 農業研究センター参観デーの開催について<br>(5) 第56回東北農業試験研究発表会への対応について<br>(6) 広報(らぼ・れたあ、プレスリリース等)実績・計画について<br>(7) 県職員Ⅰ種 農学職現場見学会について<br>(8) 次期プロジェクト課題検討チームの検討経過について<br>(9) 先端技術展開事業の実施状況について<br>(10) 各部長・研究所長からの情報提供<br>(11) 7、8月の行事予定                               |
| 25.9.30(月) | 特別会議室            | (第4回企画運営会議)<br>1 協議事項<br>(1) 機関評価について<br>2 連絡・報告事項<br>(1) 平成26年度当初予算要求について<br>(2) 外部資金研究費の節別配分額について<br>(3) 研究報告第13号について<br>(4) 広報(らぼ・れたあ、プレスリリース等)実績・計画について<br>(5) 各部長・研究所長からの情報提供 等<br>(6) 先端技術展開事業の実施状況について<br>(7) 10月の行事予定   |

| 開催月日        | 場 所   | 内 容(協議事項等)  |
|-------------|-------|---|
| 25.10.28(月) | 特別会議室 | (第5回企画運営会議)<br>1 協議事項<br>(1) 機関評価委員会について<br>(2) 試験研究推進計画(後期計画)の作成について<br>(3) 研究報告第13号の掲載論文等について<br>(4) 外部資金研究応募課題について(プロジェクト推進室)<br>(5) 災害対策マニュアルの一部改正について<br>2 連絡・報告事項<br>(1) 試験研究推進会議 第2回内部検討会について<br>(2) 平成24年度追跡評価結果について<br>(3) 平成26年度依頼研究員の派遣について<br>(4) 広報(らぼ・れたあ、プレスリリース等)実績・計画について<br>(5) 各部長・研究所長からの情報提供 等<br>(6) 先端技術展開事業の実施状況について<br>(7) 11、12月の行事予定 |
| 25.11.25(月) | 特別会議室 | (第6回企画運営会議)<br>1 協議事項<br>(1) 試験研究推進計画(後期)骨子案について<br>(2) 研究報告第13号審査結果について<br>2 連絡・報告事項<br>(1) 平成26年度当初予算要求について<br>(2) 第2回外部検討会議の日程について<br>(3) 広報(らぼ・れたあ、プレスリリース等)実績・計画について<br>(4) 各部長・研究所長からの情報提供 等<br>(5) 先端技術展開事業の実施状況について<br>(6) 12、1月の行事予定   |
| 26.1.27(月)  | 特別会議室 | (第7回企画運営会議)<br>1 協議事項<br>(1) 外部資金研究応募課題について<br>(2) 農業技術開発会議(2/6)への対応について<br>(3) 試験研究推進計画(後期)骨子案について<br>2 連絡・報告事項<br>(1) 第3回内部検討会議(設計)の開催について<br>(2) 平成25年度年報の作成について<br>(3) 広報(らぼ・れたあ、プレスリリース等)実績・計画について<br>(4) 各部長・研究所長からの情報提供 等<br>(5) 2月の行事予定   |
| 26.3.17(月)  | 特別会議室 | (第8回企画運営会議)<br>1 協議事項<br>(1) 平成26年度業務方針(案)について<br>2 連絡・報告事項<br>(1) 機関評価(内部)②の結果について<br>(2) 平成26年度試験研究課題実施に係る確認について<br>(3) 平成26年度実施予定の外部資金研究課題について<br>(4) 平成26年度依頼研究員の派遣について<br>(5) 平成26年度農業研究センター全体会議の開催について<br>(6) 各部長・研究所長からの情報提供 等<br>(7) 3～4月の行事予定  |



(4) 委員会等の運営

ア ほ場管理委員会

| 開催月日        | 活動事項       | 内 容                                       |
|-------------|------------|---|
| 25.4.30     | 作業部会打合せ    | ○当面する作業予定について(調整)<br>○その他技術部に関わる圃場の管理について |
| 25.5.29     | 技術部圃場管理打合せ | ○当面する作業予定について(調整)<br>○その他技術部に関わる圃場の管理について |
| 25.6.25     | 技術部圃場管理打合せ | ○当面する作業予定について(調整)<br>○その他技術部に関わる圃場の管理について |
| 25.7.25     | 技術部圃場管理打合せ | ○当面する作業予定について(調整)<br>○その他技術部に関わる圃場の管理について |
| 25.8.26     | 技術部圃場管理打合せ | ○当面する作業予定について(調整)<br>○その他技術部に関わる圃場の管理について |
| 25.9.3      | 技術部圃場管理打合せ | ○当面する作業予定について(調整)<br>○その他技術部に関わる圃場の管理について |
| 25.12.20～25 | 野鼠防除       | ○野鼠防除                                     |

イ 研究報告等企画編集委員会

(ア)委員会

| 開催月日     | 場所      | 内 容                                |
|----------|---------|------------------------------------|
| 25.10.28 | 本部特別会議室 | 農業研究センター研究報告第13号への掲載論文等の審査(採否)について |
| 25.11.25 | 本部特別会議室 | 農業研究センター研究報告第13号への掲載論文等の審査結果について   |

(イ)幹事会

| 開催月日   | 場所 | 内 容 |
|--------|----|-----|
| (開催なし) |    |     |

ウ 参観デー等企画運営委員会

(ア)委員会

| 開催月日   | 場所 | 内 容 |
|--------|----|-----|
| (開催なし) |    |     |

(イ)幹事会等

(本部関係)

| 開催月日    | 場所       | 内 容   |
|---------|----------|---|
| 25.6.25 | 本部2階小会議室 | (1) 平成25年度岩手県農業研究センター本部参観デー開催計画について<br>ア 平成24年度の反省点について<br>イ 平成25年度の参観デー開催計画について<br>ウ 今後のスケジュール(予定)について<br>(2) 参観デー開催期間における外部機関からの共催及び会場借用依頼について<br>(3) 生物学研究所一般公開について<br>(4) その他 |
| 25.7.29 | 本部2階小会議室 | (1) 平成25年度岩手県農業研究センター本部参観デー開催計画について<br>ア 開催計画について(イベント内容について)<br>イ 動員について<br>(2) 生物学研究所一般公開について<br>(3) その他  |
| 25.8.21 | 本部2階小会議室 | (1) 平成25年度岩手県農業研究センター本部参観デー開催計画について<br>ア 準備作業、事前の注意事項について<br>イ 当日の注意事項について<br>(2) 生物学研究所一般公開について<br>(3) その他   |
| 25.8.26 | 本部2階中会議室 | 平成25年度岩手県農業研究センター本部参観デー全体説明会<br>(1) 平成25年度岩手県農業研究センター・中央農業改良普及センター合同参観デーについて<br>(2) 生物学研究所一般公開について<br>(3) その他   |

(畜産研究所関係)

| 開催月日   | 場所    | 内 容   |
|--------|-------|---|
| 25.8.2 | セミナー室 | 岩手県全国農業機械実演展示会に併せて開催<br>(1) 展示内容について<br>(2) 準備、当日の対応者について |

(県北農業研究所関係)

| 開催月日    | 場所      | 内 容  |
|---------|---------|--|
| 25.5.30 | ミーティング室 | (1)実行委員会の設置について<br>(2)準備状況について<br>(3)今後の進め方及びスケジュールについて                |
| 25.9.2  | ミーティング室 | (1)実施計画の確認(確定)について(全体説明会)<br>(2)準備役割分担の最終確認について<br>(3)今後の準備作業の最終確認について |

エ 特許審査委員会

| 開催月日     | 場所        | 内 容                                   |
|----------|-----------|---------------------------------------|
| 25.5.27  | 本部2階特別会議室 | (1)アワ品種「アワ岩手糯3号(ゆいこがね)」の勤務発明審査について    |
| 25.10.28 | 本部2階特別会議室 | (1)勤務発明「植物体茎部を熱交換することによる葉温制御法」の審査について |

オ 岩手県立農業ふれあい公園管理運営委員会

| 開催月日   | 場 所     | 内 容                 |
|--------|---------|---------------------|
| 25.6.4 | 農業科学博物館 | (1)管理運営報告及び事業計画について |

カ 環境美化委員会

| 開催月日   | 場 所    | 内 容  |
|--------|--------|--|
| 25.4.5 | 1階小会議室 | (1)平成24年度環境美化委員会活動実績について<br>(2)平成25年度環境美化委員会活動計画について |

キ 職員衛生委員会

| 開催月日    | 場 所   | 内 容  |
|---------|-------|--|
| 25.7.3  | 特別会議室 | (1)平成24年度事業実績について<br>(2)平成25年度事業計画(案)について  |
| 26.2.25 | 特別会議室 | (1)平成25年度定期健康診断の結果について<br>(2)職場安全点検結果について<br>(3)事業実施状況について<br>(4)農業研究センター労働安全等予防システム運用状況について |

ク 原種等生産管理委員会

| 開催月日                          | 活動事項  | 内 容                              |
|-------------------------------|---|----------------------------------|
| 25.7.17                       |   | (1)生産計画<br>(2)圃場・施設の状況確認         |
| 25.8.1~2                      | 平成25年度東北六県主要農作物原種・原々種生産に係わる情報交換会(秋田県)参加(1名) | (1)各県生産状況・意見交換<br>(2)現地視察        |
| 25.8.5~6<br>25.8.20           | 第1回外部審査                                     | (1)水稲原種・原々種外部審査(出穂期)             |
| 25.9.4~5<br>25.9.9<br>25.9.17 | 第2回外部審査                                     | (1)水稲原種・原々種外部審査(糊熟期)             |
| 26.2.7                        | 第3回外部審査                                     | (1)水稲および大豆原種・原々種外部審査(生産物)        |
| 26.2.24                       | 第2回委員会                                      | (1)25年度の実績について<br>(2)26年度の計画について |

(5) その他会議

ア 全国農業関係試験研究場所長会議

| 開催月日    | 場 所                            | 内 容  |
|---------|--------------------------------|--|
| 25.6.25 | 東京都港区<br>(三会堂ビル 9階<br>石垣記念ホール) | 全国農業関係試験研究場所長会総会<br>1 平成25年度全国農業関係試験研究場所長会通常総会<br>2 平成25年度研究功労者表彰式 |

イ 東北地域農業関係試験研究場所長会議

| 開催月日       | 場 所                                    | 内 容   |
|------------|--|---|
| 25.9.26～27 | 宮城県名取市及び<br>山元町<br>(宮城県農業・園芸総合<br>研究所) | 1 協議・検討事項<br>(1) 研究レベル維持のための研究員の人材育成のあり方について<br>(2) 競争的研究資金の現状と課題について<br>(3) 震災復興及び放射性物質対策への取組みについて<br>(4) 全国農業関係試験研究場所長会の今後の取組について<br>(5) 平成26年度研究功労者表彰について<br>2 現地調査<br>(1) JAIいわて花巻雑穀乾燥調製施設(花巻市)<br>(2) 花巻市葡萄が丘農業研究所(花巻市)<br>(3) (株)エーデルワイン(花巻市)<br>(4) (株)銀河農園(紫波町) |

ウ 全国畜産関係試験研究場所長会議

| 開催月日    | 場 所                | 内 容  |
|---------|--------------------|--|
| 25.6.14 | 東京都文京区<br>(全国家電会館) | 1 協議<br>(1)平成24年度事業報告及び収支決算について<br>(2)平成25年度事業計画及び収支予算について<br>(3)平成25年度会費の額及び徴収方法について<br>2 畜産研究功労者表彰 |

エ 全国畜産関係場所長会北海道・東北ブロック会議

| 開催月日       | 場 所                  | 内 容   |
|------------|----------------------|---|
| 25.9.18～19 | 秋田県大仙市<br>(秋田県畜産試験場) | 1 重点研究課題・連携(共同)研究について<br>2 国・独立行政法人に対する要望、意見について<br>3 畜産研究功労者表彰の推薦について<br>4 優秀畜産技術者表彰候補者の推薦について<br>5 意見交換会の内容についての企画案について<br>6 外部資金獲得について |

オ 岩手県試験研究機関評価に係る公設試所長等会議

| 開催月日 | 場 所 | 内 容 |
|------|-----|-----|
| 開催なし |     |     |

カ 岩手県農作物病害虫・雑草防除指針検討会議

| 開催月日        | 場 所                | 内 容  |
|-------------|--------------------|--|
| 25.9.18     | 盛岡市<br>(エスポワールいわて) | 防除指針作成会議(農業普及技術課主催): 作成に係る基本方針の周知等               |
| 25.11.12～13 | 北上市<br>(農業研究センター)  | 分科会(農業普及技術課主催): 防除機指針の原案及び要望事項の検討                |
| 25.12.18～19 | 北上市<br>(農業研究センター)  | 平成25年度県防除指針の改正内容について(病害虫防除所主催):<br>チェック結果の妥当性の検討 |
| 26.2.10     | 盛岡市<br>(エスポワールいわて) | 防除指針作成会議(農業普及技術課主催): 防除指針(案)の決定                  |

キ 東北農業試験研究推進会議

| 開催月日             | 場 所                            | 内 容  |
|------------------|--------------------------------|--|
| <b>【稲推進部会】</b>   |                                |  |
| 25.8.29～30       | 青森県黒石市<br>(青森県産業技術センター農林総合研究所) | ○水稲品種立毛検討会   |
| 25.8.22～23       | 現地調査 雫石町、矢巾町<br>検討会議 盛岡市       | ○直播研究会並びに水稲直播等低コスト技術現地検討会<br>1 東北農政局より情報提供<br>2 各県における水稲直播栽培等の導入状況と推進方向<br>3 総合討議<br>「岩手県における水稲直播栽培の普及状況と直播研究の取組について」<br>「水稲湛水直播における雑草対策」<br>「乾田直播における乾電気の雑草対策：3葉期以降のノビエの葉齢進展について」 |
| 26.1.28～29       | 盛岡市<br>(アイーナ)                  | ○稲栽培研究会<br>1 研究会『『Google Mapによる気象予測データを利用した農作物警戒情報』等の高品質安定生産への活用方法』<br>2 研究成果情報候補課題の検討   |
| 26.1.28～29       | 盛岡市<br>(アイーナ)                  | ○稲品種検討会<br>1 新品種候補系統の概要<br>2 品種の作付動向と要望される品種<br>3 奨励品種決定基本調査関係の検討<br>4 品種・育種関係研究成果情報の検討<br>5 育種関係情報交換<br>6 高温耐性品種育成に向けての特性基準の検討  |
| 26.1.29          | 盛岡市<br>(アイーナ)                  | ○直播研究会<br>1 新しい直播栽培法についてのマニュアル作成への取り組み<br>2 マニュアル作成協力会議<br>(1)鉄コーティング分科会<br>(2)乾田直播分科会   |
| 26.1.29          | 盛岡市<br>(アイーナ)                  | ○稲課題検討会  |
| <b>【畑作物推進部会】</b> |                                |  |
| 25.8.21～22       | 宮城県大崎市<br>(宮城県古川農業試験場)         | ○畑作物栽培研究会<br>先端的な生産技術の導入による新たな営農技術実証の検討  |
| 25.9.18          | 滝沢村<br>(滝沢村ふるさと交流館)            | ○東北ソバ研究会<br>東北地方のソバ生産及び研究(生産動向、機械播種、輪作、品種開発)の現状  |
| 26.1.29          | 盛岡市<br>(アイーナ)                  | ○畑作物栽培研究会<br>1 検討会「大豆および小麦の多収化戦略」<br>2 研究成果情報候補課題の検討   |
| 26.1.29          | 盛岡市<br>(アイーナ)                  | ○畑作物品種検討会<br>1 研究成果情報(畑作物品種関係)の検討<br>2 夏畑作物の有望品種・系統の成績及び次年度配布計画の検討<br>(1)奨励品種改廃・採用予定及び有望品種・系統(各県)<br>(2)大豆の有望品種・系統(育成地)<br>(3)特産作物(ソバ、ハトムギ、雑穀等)の有望品種・系統(育成地、各県)                    |
| 26.1.29          | 盛岡市<br>(アイーナ)                  | ○畑作物課題検討会  |
| 26.1.30          | 盛岡市<br>(アイーナ)                  | ○畑作物推進部会 本会議<br>1 検討会・研究会報告<br>2 重点検討事項「畑作物における雑草対策」<br>3 現場段階での重要な技術的課題の検討<br>4 農業新技術200X候補および1.5年プロ候補の選定   |

| 開催月日                | 場 所                     | 内 容  |
|---------------------|-------------------------|--|
| <b>【農業生産基盤推進部会】</b> |                         |  |
| 25.9.3              | 盛岡市<br>(東北農業研究センター)     | ○東北地域農業経営研究会(夏期)<br>1 担い手の育成・確保に向けた農地集積の課題と解決方向  |
| 25.8.22～23          | 郡山市<br>(福島県農業総合センター)    | ○作業技術研究会<br>農作業安全への取組と課題   |
| 26.2.4～5            | 盛岡市<br>(東北農業研究センター)     | ○作業技術研究会<br>1 重点検討事項「攻めの農林水産業に対応した東北地域土地利用型農業の展開に資する作業技術的課題」<br>2 成果情報の検討・確認<br>3 トラクタ転倒通報アプリ連絡試験の結果について<br>4 「農業新技術200X」及び「1.5年プロ」候補課題の選定<br>5 現場段階での重要な技術的課題の提案と検討<br>6 平成26年度作業技術研究会(夏期)についての意見交換 |
| 26.2.4～5            | 盛岡市<br>(東北農業研究センター)     | ○農業経営研究会<br>1 研究成果情報候補の検討<br>2 「農業新技術2015」候補の選定<br>3 重点検討事項「地域営農モデル」実現に向けた農業経営研究の課題<br>4 今後想定される産学官連携研究候補課題の検討<br>5 現場段階での重要な技術的課題<br>6 平成26年度新規研究課題の検討<br>7 夏期研究会の次年度開催計画                           |
| 26.2.5              | 盛岡市<br>(東北農業研究センター)     | ○農業生産基盤推進部会 本会議<br>1 研究会の報告<br>2 平成25年度主要研究成果の検討結果報告<br>3 農業新技術20XX候補及び1.5年プロ候補の選定<br>4 重点検討事項:「攻めの農林水産業に対応した土地利用型農業の地域営農モデルと技術的課題」<br>5 現場段階での重要な技術的課題の検討<br>6 その他                                  |
| <b>【生産環境推進部会】</b>   |                         |  |
| 25.7.9～10           | 福島県郡山市<br>(福島県農業総合センター) | ○土壌肥料研究会(夏期)<br>1 農耕地からの温室効果ガス発生削減に対応した試験研究の現状と課題<br>2 東日本大震災に対応した試験研究の現状と課題   |
| 25.9.3～4            | 大仙市                     | ○病害虫研究会(夏期)<br>1 土地利用型作物で広域に発生する病害虫の被害実態とその対策  |
| 26.1.29～30          | 盛岡市<br>(東北農業研究センター)     | ○土壌肥料研究会<br>1 研究成果情報の検討<br>2 検討事項特別講演「東北大学大学院農学研究課の震災復興支援の取組み」<br>「東日本大震災に対応した試験研究の現状と課題」<br>「温暖化傾向に対応した試験研究の現状と課題」  |
| 26.1.29～30          | 盛岡市<br>(アイーナ)           | ○病害虫分科会 病害研究会<br>1 研究成果情報の検討<br>2 平成25年度試験研究成績の検討  |
|                     |                         | ○病害虫分科会 虫害研究会<br>1 研究成果情報の検討<br>2 平成25年度試験研究成績の検討  |
| 26.1.30             | 盛岡市<br>(東北農業研究センター)     | ○農業気象研究会<br>1 研究成果情報の検討<br>2 検討事項「近未来に想定される代表的な営農モデルとその実現に向けた技術開発」等の検討   |
| 26.1.30             | 盛岡市<br>(東北農業研究センター)     | ○生産環境推進部会 本会議<br>1 研究成果情報の検討<br>2 現場段階での重要な技術的課題の検討<br>3 重検討事項<br>「近未来に想定される代表的な営農モデルとその実現に向けた技術開発」<br>「東日本大震災に対応した試験研究の現状と課題」<br>5 各県からの研究情勢報告  |

| 開催月日               | 場 所                                | 内 容  |
|--------------------|------------------------------------|--|
| <b>【畜産飼料作推進部会】</b> |                                    |  |
| 25.8.28～29         | 山形市<br>(ホテルサンルート山形)<br><br>(山形テルサ) | ○夏期研究会<br>1 分科会<br>大家畜:①気象変動による家畜生産<br>②自給飼料活用による飼料効率向上技術<br>飼料作:①気象変動による飼料作への影響の現状と対策<br>②草地の簡易更新および植生改善技術<br>2 全体会議<br>分科会の報告<br>3 シンポジウム<br>気象変動と東北畜産の対応戦略を探る                         |
| 26.1.30～31         | 盛岡市<br>(アイーナ会議室)                   | ○畜産飼料作推進部会 本会議<br>1 重点検討事項<br>成長戦略の実現に寄与し得る畜産技術<br>2 現場段階での重要な技術的課題への取り組み<br>3 主要成果の紹介及び農業新技術200x候補の選定<br>4 平成26年度「主要新規試験研究計画」の検討<br>5 その他<br>6 外部専門委員による講評                              |
| 26.1.31            | 盛岡市<br>(アイーナ会議室)                   | ○牧草飼料作物優良品種選定ネットワーク推進会議<br>1 飼料用とうもろこし品種の選定試験<br>2 優良品種選定試験<br>3 その他   |
| <b>【野菜花き推進部会】</b>  |                                    |  |
| 25.7.18～19         | 宮城県                                | ○野菜研究会(夏期)<br>1 野菜の大規模経営における技術的課題  |
| 25.8.27～28         | 福島県郡山市                             | ○花き研究会(夏期)<br>1 東北地域における花き生産の深化に向けた育種と技術   |
| 26.2.3～4           | 盛岡市<br>(東北農業研究センター)                | ○野菜花き推進部会 本会議<br>1 重点検討事項「露地野菜花き栽培に及ぼす気象変動の影響と対策」の検討<br>2 研究成果情報候補課題の採択<br>3 現場段階での重要な技術的課題の検討   |
| <b>【果樹推進部会】</b>    |                                    |  |
| 25.8.22～23         | 岩手県北上市、奥州市                         | ○果樹研究会(夏期)<br>1 リンゴ早生品種の開発動向と栽培上の課題<br>2 研究戦略に係わる総合討議  |
| 26.1.28～29         | 盛岡市<br>(サンセール盛岡)                   | ○果樹推進部会<br>1 平成25年度成果情報<br>2 重点検討事項:寒冷地果樹における高温対策技術～細霧冷房を考える～<br>3 現場段階での重要な技術的課題<br>4 主要新規試験研究計画の概要<br>5 今後の会議の運営   |
| 26.2.4～5           | つくば市                               | ○落葉果樹研究会<br>1 全体会議<br>高品質果実安定生産に向けた水分管理技術開発の展望<br>2 樹種別合同検討会<br>ナシ、カキ、核果類、ブドウ、土壌肥料   |
| 26.2.6～7           | 盛岡市<br>(サンセール盛岡)                   | 寒冷地果樹研究会<br>1 全体会議<br>寒冷地果樹の鳥獣害対策に向けて カラス・ネズミの生態と被害防止技術<br>2 分科会<br>栽培)差樹栽培における雪害対策の現状と課題<br>病害)最近増加傾向にある果実腐敗の発生要因と防除対策<br>虫害)寒冷地果樹におけるシンクイムシ類の発生状況と防除対策<br>土壌・肥料)リンゴ有機栽培に関する科学的知見の蓄積と課題 |

| 開催月日            | 場 所                 | 内 容  |
|-----------------|---------------------|--|
| <b>【研究戦略会議】</b> |                     |  |
| 25.10.17        | 盛岡市<br>(東北農業研究センター) | 1 今後の東北農業に係る試験研究の推進<br>(「東北地域が目指すべき営農モデル」の検討)<br>2 東北地域研究・普及連絡会議への提案事項の検討<br>(農業新技術200X、国の施策で対応すべき技術的課題候補)     |
| <b>【本会議】</b>    |                     |  |
| 26.2.19         | 盛岡市<br>(東北農業研究センター) | 1 「地域営農モデル」に基づく試験研究の推進<br>1) モデルに含めるべき構成要素の検討<br>2) バックキャストによる重要研究課題の抽出<br>3) 専門分野間の連携を必要とする課題の取組について<br>2 その他 |

#### ク 東北地域研究・普及連絡会議

| 開催月日        | 場 所                          | 内 容   |
|-------------|------------------------------|---|
| 25.10.22～23 | 陸前高田市(現地圃場)<br>北上市(農業研究センター) | 出席者: 所長<br>1 現地検討会(先端プロ実証圃場視察)<br>2 連絡会議<br>・「国の施策で対応すべき技術的課題」候補の選定について<br>・「農業新技術2014」候補の選定について<br>・意見交換 |

#### ケ 県内で開催された関係学会

| 開催月日   | 場 所 | 学 会 名 ・ 内 容 |
|--------|-----|-------------|
| (開催なし) |     |             |

#### コ 北東北3県農業試験研究センター企画室長等会議

| 開催月日    | 場 所              | 内 容  |
|---------|------------------|--|
| 25.11.7 | 青森市<br>(青森県庁 北棟) | 1 研究職員交流の取組について<br>2 試験研究連携の取組について<br>3 情報交換(各県の取組、秋田県の組織再編、攻めの農林水産業等) |