ガソリン：円／1ℓ

		4月	5月	6月	7月	8月	9月	10月	11月	12月	1月	2月	3月
令和6年度	岩手県	171.8	170.3	170.5	171.4	169.5	170.0	169.6	169.2	176.5	180.6	179.3	180.7
	全国	175.0	175.0	174.8	175.4	174.5	174.7	174.9	174.9	180.6	185.1	184.4	184.6
令和7年度	岩手県	182.8	174.2	167.1	169.5	171.2	172.4	170.2	168.7	157.7	149.1	152.0	184.0
	全国	185.1	177.6	172.8	173.6	174.2	175.3	173.5	169.8	159.7	155.4	156.7	190.8
令和8年度	岩手県	166.9	166.4	164.6									
	全国	169.5	169.2	169.7									
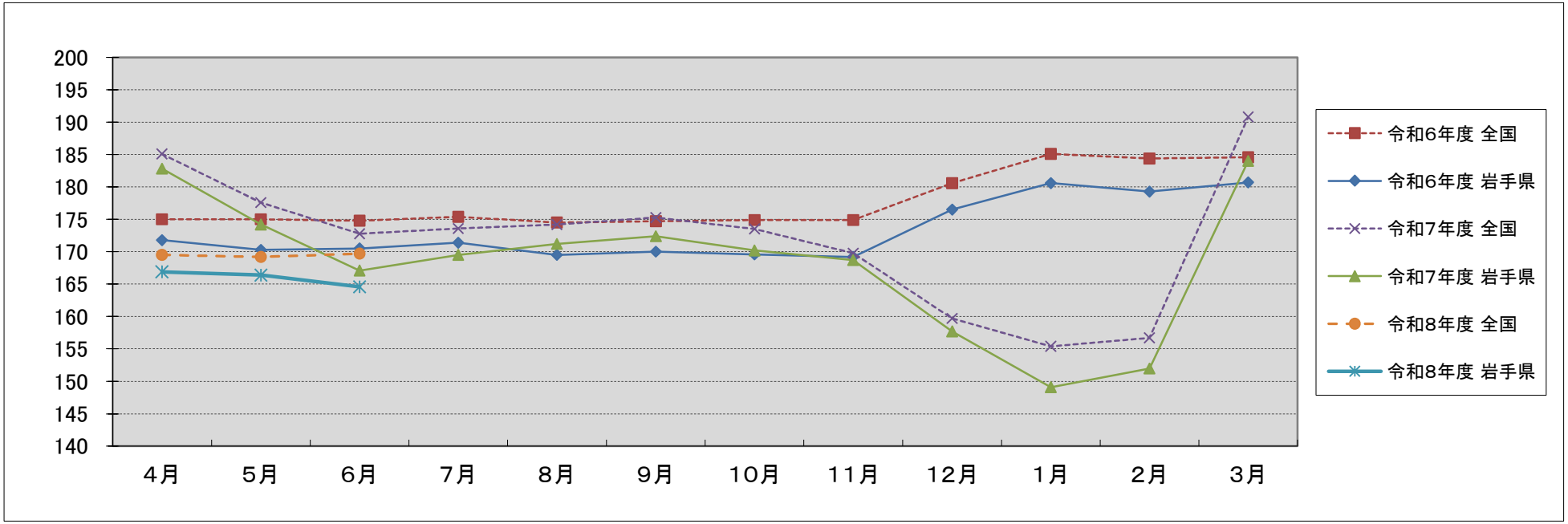
※全国平均価格は、経済産業省資源エネルギー庁の公表価格（県の調査時期に近い週次調査結果）を引用しています。