灯油【配達】:円／18ℓ

		4月	5月	6月	7月	8月	9月	10月	11月	12月	1月	2月	3月
令和6年度	岩手県	2,140	2,114	2,122	2,127	2,123	2,118	2,115	2,119	2,206	2,295	2,270	2,305
	全国	2,282	2,281	2,281	2,287	2,283	2,280	2,284	2,284	2,374	2,460	2,460	2,466
令和7年度	岩手県	2,322	2,232	2,160	2,227	2,243	2,249	2,237	2,235	2,227	2,202	2,220	2,721
	全国	2,473	2,405	2,369	2,382	2,391	2,403	2,388	2,385	2,384	2,368	2,380	2,951
令和8年度	岩手県	2,581	2,606										
	全国	2,708	2,712										
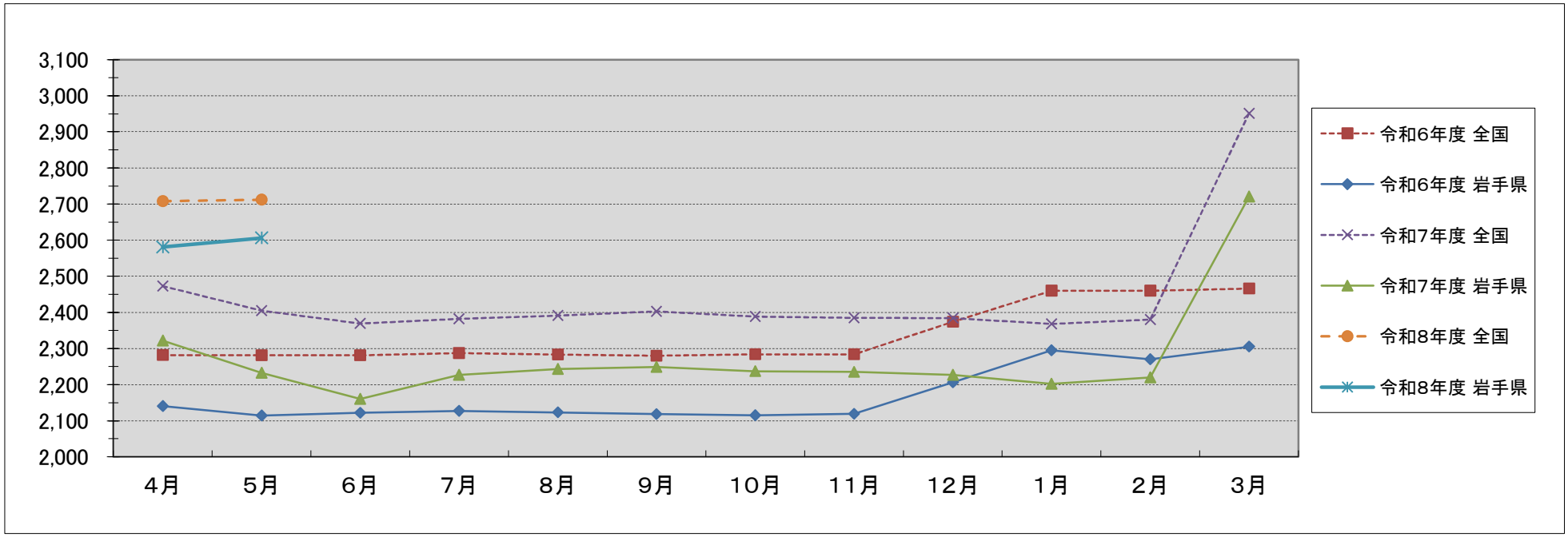
※全国平均価格は、経済産業省資源エネルギー庁の公表価格（県の調査時期に近い週次調査結果）を引用しています。