令和８年１月 "Tanayama Super Sire News" 第262号

たねやま種雄牛だより

Since2004.4

岩手県農業研究センター畜産研究所種山畜産研究室　TEL : 0197-38-2312　FAX : 0197-38-2177

R6 現検光乃雲及び真理隼の枝肉成績をお知らせします

令和７年 11 月 28 日、令和６年に現場後代検定を開始した「光乃雲（みつのぐも）」及び「真里隼（まりはや）」の枝肉調査会が開催されました。

今回は、肥育農家及び当室で肥育した調査牛の枝肉成績をお知らせします。MUFA（一価不飽和脂肪酸）の平均は光乃雲で 60.7%、真里隼で 63.1%でどちらも高く、脂肪の質の成績が特に優れていました。

名号	性	頭数	生後月齢	枝肉重量(kg)	ロース芯面積(㎠)	ばらの厚さ(cm)	皮下脂肪の厚さ(cm)	歩留基準値	BMS No.	MUFA(%)	オレイン酸(%)	未調査頭数
光乃雲	去勢	11	27.3	527	60.0	8.6	2.2	74.3	7.9	60.7	54.3	8
真里隼	去勢	5	26.6	525	59.6	8.3	2.7	73.8	7.6	63.1	57.7	13
R3～6県平均	去勢	22,974	29.7	518	66.7	8.3	2.4	75.0	8.4	-	-	-

※ R7.12.5 時点で成績が判明している調査牛について集計したもの。

I黒206　ミツノグモ

光乃雲

黒15898(86.6) R2.12.24生
産　地：久慈市
繁殖者：栃元 昇 氏
個体識別番号：1613727933

百合雲 黒原6116 (83.8)	山根雲	第5八雲	東平茂	第20平茂
			ふじくら	第5夏藤
		やまね	第3原茂	第5平茂
			はなさわしげ	第5夏藤
	ももこ	百合茂	平茂勝	第20平茂
			しらゆり	神高福
		なつみ	福 栄	安福（岐阜）
			ふじなつ	第5夏藤
みつの 黒原1759985 (82.5)	辰美継	飛良美継	平茂勝	第20平茂
			かよみつぐ	第20平茂
		ひらかつ	勝忠平	平茂勝
			ふくこ	神高福
	だいすけ	菊福秀	菊 谷	安谷土井
			第1ゆきこ	福桜（宮崎）
		めぐみ	平茂勝	第20平茂
			まつつる	安 平

I黒208　マリハヤ

真里隼

黒15899(84.6) R3.6.8生
産　地：花巻市
繁殖者：高橋 修一 氏
個体識別番号：1407962564

飛良智 黒15241 (82.6)	飛良美継	平茂勝	第20平茂	気 高
			ふくみ	宝 勝
		かよみつぐ	第20平茂	気 高
			第12みつぐ	金水9
	ともやす	安茂勝	平茂勝	第20平茂
			やすざくら	安福（岐阜）
		かつたに	茂 勝	茂重波
			ならたに2	安 谷
まりね 黒原1709970 (82.5)	山根雲	第5八雲	東平茂	第20平茂
			ふじくら	第5夏藤
		やまね	第3原茂	第5平茂
			はなさわしげ	第5夏藤
	まりはや	第5隼福	忠 福	安美土井
			ゆきえの4	隼 信
		まりも	第5平茂	第20平茂
			きよし6	森気高

現場後代検定肥育枝肉調査会の去勢牛の枝肉写真

光乃雲×
福之姫×
百合茂
枝　重：457kg
ロ　芯：67cm²
バラ厚：8.4cm
歩　留：76.4
BMSNo.12
MUFA：62.7
オレイン酸：56.3

光乃雲×
秀正実×
美穂国
枝　重：572kg
ロ　芯：64cm²
バラ厚：8.8cm
歩　留：74.3
BMSNo.11
MUFA：61.6
オレイン酸：56.0

真里隼×
菊安舞鶴×
福桜（宮崎）
枝　重：579kg
ロ　芯：73cm²
バラ厚：9.2cm
歩　留：75.5
BMSNo.10
MUFA：66.5
オレイン酸：60.3

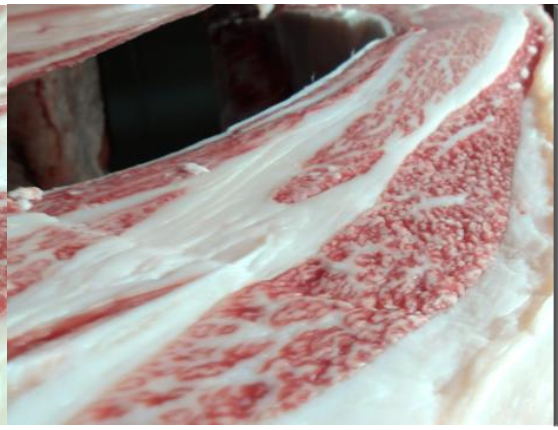

真里隼×
安久勝晃×
飛良美継
枝　重：481kg
ロ　芯：57cm²
バラ厚：7.7cm
歩　留：74.5
BMSNo.8
MUFA：64.5
オレイン酸：58.8

～種山の情報誌・SNSはこちらの２次元コードからチェック～

← 【たねやま種雄牛だより】【子牛市場成績】のバックナンバー

Facebook アカウント“いわて畜産振興ネット” →