

報道機関への情報提供（4月）

1 主要行事等について

No.	項 目	問合せ先	ページ
1	こいのぼり掲揚式の実施について	宮古保健福祉環境センター福祉課 福祉課長 薄木 0193-64-2213	1

2 その他

【定例記者懇談会（5月）開催予定日時】

令和5年5月10日（水）11:00～



報道機関への情報提供

項 目	こいのぼり掲揚式の実施について
日 時	令和5年4月25日（火） 10：00～10：30
場 所	県宮古地区合同庁舎正面玄関前
内 容	<p>児童福祉の理念の一層の普及及び啓発を図るため、令和5年5月5日から11日までの児童福祉週間に先駆け、こいのぼり掲揚式を開催します。</p> <ol style="list-style-type: none">日 時 令和5年4月25日（火） 10：00～10：30場 所 県宮古地区合同庁舎正面玄関前駐車場出席者 (1) 宮古保育園（園児、園長、担当保育士） (2) 沿岸広域振興局副局長、宮古児童相談所長、宮古保健福祉環境センター所長ほかスケジュール 10：00 開式（副局長あいさつ） 10：10 こいのぼり掲揚、お遊戯披露 10：30 閉式予定参 考：平成30年4月26日に開催したこいのぼり掲揚式の様子 <div data-bbox="379 1346 863 1619"></div> <div data-bbox="895 1346 1378 1619"></div>
特 徴	<ul style="list-style-type: none">宮古保育園の園児たち（15名）による、こいのぼりの掲揚及びお遊戯披露が行われます。宮古地区合同庁舎敷地内（駐車場）では、こいのぼり掲揚式（4月25日）から児童福祉週間最終日（5月11日）まで毎日こいのぼりを掲揚します。新型コロナウイルス感染症の影響により、令和2年度から令和4年度までは掲揚式を中止していたことから、今回は4年ぶりの開催となります。
取材時の留意点	少雨決行、雨天中止とします。
問合せ先	宮古保健福祉環境センター福祉課 福祉課長 薄木 美由紀 (電話：0193-64-2213 内線251)

令和5年3月23日
沿岸広域振興局経営企画部

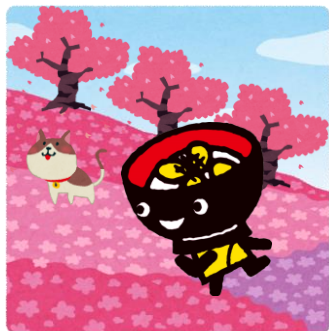

【沿岸地域】4月の観光・イベント情報

開催予定日	イベント名	開催地	内容	問合せ先
開催中～ 5/30(火)	三陸山田かき小屋	三陸山田かき小屋 (山田町)	鉄板に山盛りのカキの蒸し焼きを 食べ放題で楽しむことができる。 (完全予約制)	山田町観光協会 0193-65-7901
開催中～ 5/31(水)	釜石ラーメンスタンプラ リー	釜石市のラーメン店 等35店舗	映画「釜石ラーメン物語」の公開（ 4/7）を記念して開催されたスタンプ ラリー。集めたスタンプに応じて、オ リジナル釜石ラーメンどんぶり等の 景品プレゼント。	釜石ラーメン物語プ ロモーション実行委 員会(釜石観光総合案 内所内) 0193-22-5835
4/8(土)～ 4/16(日)	『漫画の絆 台日色紙展』 開幕式・交流会	大槌町文化交流セン ターおしゃっち (大槌町)	4月8日から開催される『漫画の絆』 台日色紙展の開幕を記念し、ゲストを 招聘、ライブドローイング・トークラ イブ・大抽選会などが実施される。	大槌町産業振興課 0193-42-8725
4/16(日)	鉾ヶ崎元気市	鉾ヶ崎七滝公園およ びその周辺 (宮古市)	鉾ヶ崎の名物イベント。市内外から 約70店舗の出店やステージイベント が行われる。	鉾ヶ崎元気市の会事 事務局 0193-65-7181
4/22(土)	外国客船「ダイヤモンド・プリンセス」寄港	藤原ふ頭 (宮古市)	寄港中に地元の魅力ある特産品の 販売や郷土芸能の披露等が行われる。 【入港】8:00【出港】18:00	宮古港利用促進協議 会(宮古市企業立地港 湾課) 0193-68-9093
4/22(土)	氷上山山開き	氷上山 (陸前高田市)	大漁と豊作を祈願する山として、地 元に親しまれている氷上山の山開き。	陸前高田市観光物産 協会 0192-54-5011
4/29(土・祝)	五葉山山開き 安全祈願 祭	五葉山赤坂峠登山口 (大船渡市、釜石市、 住田町)	沿岸南部の最高峰、県立自然公園・ 五葉山の赤坂峠登山口で、シーズン中 の安全祈願祭が行われる。	五葉山自然保護協議 会(事務局：大船渡市 観光交流推進室) 01192-27-3111
4/29(土・祝)	ぼらん22周年記念感謝祭	道の駅種山ヶ原 (住田町)	日頃の感謝の気持ちを込めて、旬の 農産物の販売やプレゼント企画が開 催されるイベント。	道の駅種山ヶ原ぼら ん 0197-38-2215
4/29(土・祝)	まち家世田米駅7周年記 念感謝祭	まち家世田米駅 (住田町)	オープン7周年を記念し、ワークシ ョップなど多彩なイベントが開催さ れる。	(一社)SUMICA 0192-22-7808
4/30(日)	外国客船「シルバー・ミ ューズ」寄港	藤原ふ頭 (宮古市)	寄港中に地元の魅力ある特産品の 販売や郷土芸能の披露等が行われる。 【入港】8:00【出港】18:00	宮古港利用促進協議 会(宮古市企業立地港 湾課) 0193-68-9093
4/30(日)	三陸花火大会2023	高田松原運動公園 (陸前高田市)	「三陸花火FESTIVAL」としてミュ ージック花火がメインとなる「エンタメ 系花火大会」。	三陸花火競技大会実 行委員会 050-5526-3851

開催予定日	イベント名	開催地	内 容	問合せ先
4/30 (日)	三陸山田カキ(活気)まつり	山田魚市場周辺 (山田町)	殻付きカキをはじめとする特産品販売やバーベキューコーナーなど、山田の春の味覚を堪能できるイベント。	山田の魅力発信実行委員会(山田町商工会) 0193-82-2515
4月上旬～ 4月中旬	薬師公園桜まつり	薬師公園 (釜石市)	釜石の桜の名所の一つ。提灯が設置され、夜桜を楽しむことができる。	釜石観光総合案内所 0193-22-5835
4月下旬(予定)	道の駅たのはた周年記念イベント	道の駅たのはた (田野畑村)	道の駅たのはた2周年を記念したイベント。(内容未定)	田野畑村政策推進課 0194-34-2111
5/3(水・祝) ～ 5/4(木・祝)	大船渡基石海岸観光まつり	基石海岸レストハウス大型車駐車場ほか (大船渡市)	ステージイベント等の多彩な催しや、地元グルメの販売等が行われるイベント。	基石海岸観光まつり実行委員会事務局(大船渡市観光交流推進室) 0192-27-3111
5/3(水・祝) ～ 5/4(木・祝)	かまいし春まつり	釜石駅前広場 (釜石市)	釜石駅前広場で観光PRや市内事業者による物販・飲食販売等が行われるイベント。	釜石観光総合案内所 0193-22-5835
5/3(水・祝) ～ 5/4(木・祝)	滝に鯉(恋)まつり	滝観洞 (住田町)	大型連休中に滝観洞で溪流釣り体験等が行われるイベント。	滝観洞観光センター 0192-48-2756
5/4(木・祝)	船越春のむらまつり	船越公園ほか (山田町)	ステージイベントやちびっこ縁日、ポニー乗馬体験など家族で楽しめるイベント。(予定)	山田町役場水産商工課 0193-82-3111
5/4(木・祝) ～ 5/5(金・祝) (予定)	龍泉洞まつり	龍泉洞園地 (岩泉町)	安全祈願祭や、地元業者による特設売店の出店等が行われるイベント。	龍泉洞まつり実行委員会(龍泉洞事務所内) 0194-22-2566
5/7(日)	外国客船「シルバー・ウイ سپー」寄港	藤原ふ頭 (宮古市)	寄港中に地元の魅力ある特産品の販売や郷土芸能の披露等が行われる。 【入港】8:00 【出港】18:00	宮古港利用促進協議会(宮古市企業立地港湾課) 0193-68-9093

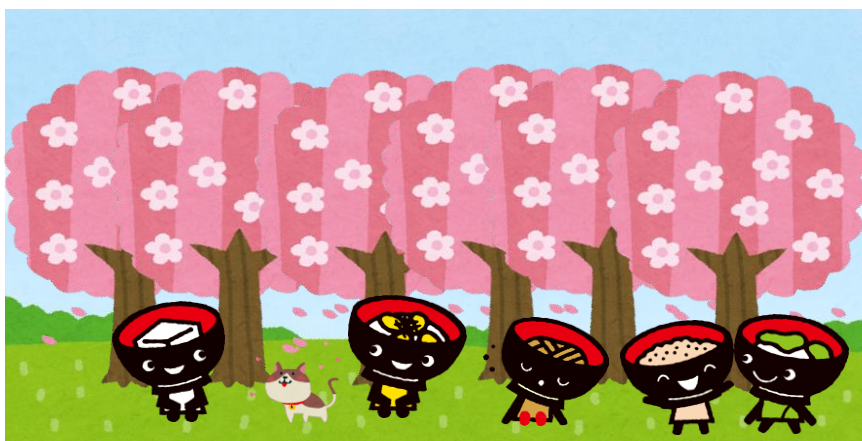

【担当】
経営企画部産業振興室 郡司
(内線 9-25-210)

2023年 宮古港へのクルーズ船寄港予定について

2023.3.14現在

4月22日(土) 入港 8:00 / 出港 18:00	ダイヤモンド・プリンセス(4年ぶり2回目) 総トン数:115,875トン、全長:290m、全幅:38m、船籍:イギリス 乗客定員:2,706人(8割程度が欧米系外国人の見込み)、乗組員数:1,100人	山田境田虎舞出演 東北と九州・韓国 10日間 (前港:ひたちなか 次港:青森)
4月30日(日) 入港 8:00 / 出港 18:00	初 シルバー・ミューズ 総トン数:40,700トン、全長:213m、全幅:27m、船籍:バハマ 乗客定員:596人(ほぼ欧米系外国人の見込み)、乗組員数:411人	中野七頭舞出演 KOBE TO SEWARD (ANCHORAGE, ALASKA) (前港:東京@Sea 次港:函館)
5月 7日(日) 入港 8:00 / 出港 18:00	初 シルバー・ウィスパー 総トン数:28,258トン、全長:186m、全幅:25m、船籍:バハマ 乗客定員:382人(ほぼ欧米系外国人の見込み)、乗組員数:302人	田野畑甲地鹿踊出演 TOKYO TO SEWARD (ANCHORAGE, ALASKA) (前港:東京@Sea 次港:函館)
6月23日(金) 入港 7:00 / 出港 17:00	初 ハンセアティック・ネイチャー 総トン数:15,651トン、全長:139m、全幅:22m、船籍:マルタ 乗客定員:230人(ほぼドイツ人の見込み)、乗組員数:170人	Unknown Worlds Lost islands in the Pacific (前港:東京@Sea 次港:奥尻)
8月 4日(金) 入港 8:00 / 出港 23:00	初 MSCベリッシマ 県内寄港のクルーズ船で過去最大 総トン数:171,598トン、全長:316m、全幅:43m、船籍:マルタ 乗客定員:5,655人(ほぼ日本人の見込み)、乗組員数:1,595人	田野畑大宮神楽・菅窪鹿踊出演 ねぶたに沸く 東北夏祭りと よさこい祭り 釜山クルーズ10日間(前港:石巻 次港:青森)
10月17日(火) 入港 8:00 / 出港 17:00	初 ウエステルダム 総トン数:82,862トン、全長:285m、全幅:32m、船籍:オランダ 乗客定員:1,964人(ほぼ欧米系外国人の見込み)、乗組員数:812人	27-day Japan, Taiwan & The Philippines Collector (前港:横浜@Sea 次港:函館)
10月26日(木) 入港 8:00 / 出港 17:00	初 レガッタ 総トン数:30,277トン、全長:181m、全幅:25m、船籍:マーシャル諸島 乗客定員:684人(ほぼ欧米系外国人の見込み)、乗組員数:400人	LOS ANGELES TO SYDNEY (前港:室蘭 次港:仙台)



いわいずみ台風災害復興かわら版 Vol.72



令和5年4月10日号

『中島地区』 本線部の約1km間で盛土と舗装が完了しました！

3月末に本線部の約1kmの区間で計画高さまでの盛り土と舗装が完了し、2車線での通行が可能となりました。このため、3月29日の15時をもって、昨年11月からの農道の通行を終了しました。

また、その他の区間においても、引き続き樋管工事や盛土工事を進めております。

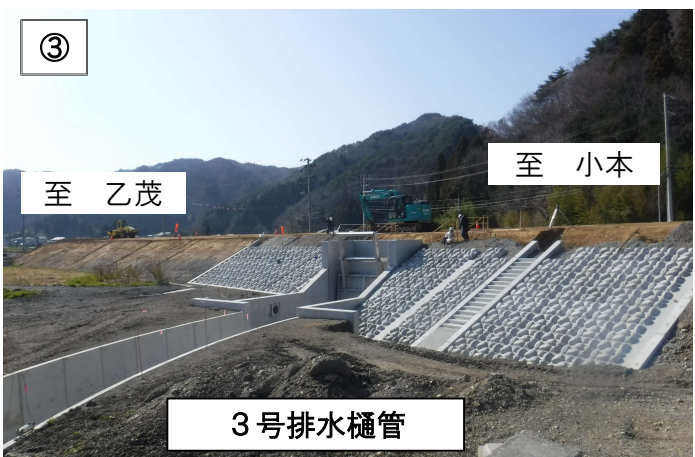
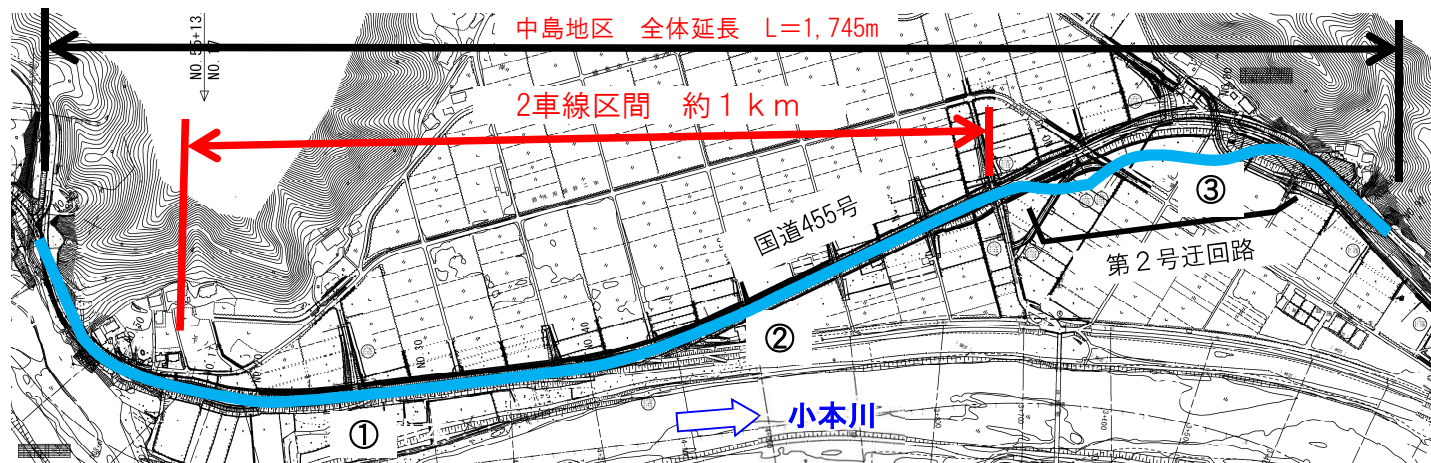

写真

①、②：車道、歩道とも舗装が出来ました
③：排水樋管が出来上がり、盛土や護岸を進めています

通行規制等によりご不便をおかけしておりますが、早期完成に向けて、安全第一で作業を進めていきますので、ご理解とご協力をお願いします。

～かわら版に関する問い合わせ先～
沿岸広域振興局土木部岩泉土木センター
【TEL】0194-22-3110(用地課)
0194-22-3111(道路整備課)
0194-22-3116(管理課)
【E-mail】BJ0010@pref.iwate.jp

携帯・スマートフォンからはこちら



0194-22-3114(建築指導課)
0194-22-2890(河川、海岸、砂防)