

3. 4. 2 東北地方太平洋沖地震

洋野町



図 3. 4. 2-1 浸水深・震度分布と防災上の重要施設の重ね合わせ図 (洋野町)



図 3.4.2-2 津波 30cm 到達時間・震度分布と防災上の重要施設の重ね合わせ図（洋野町）

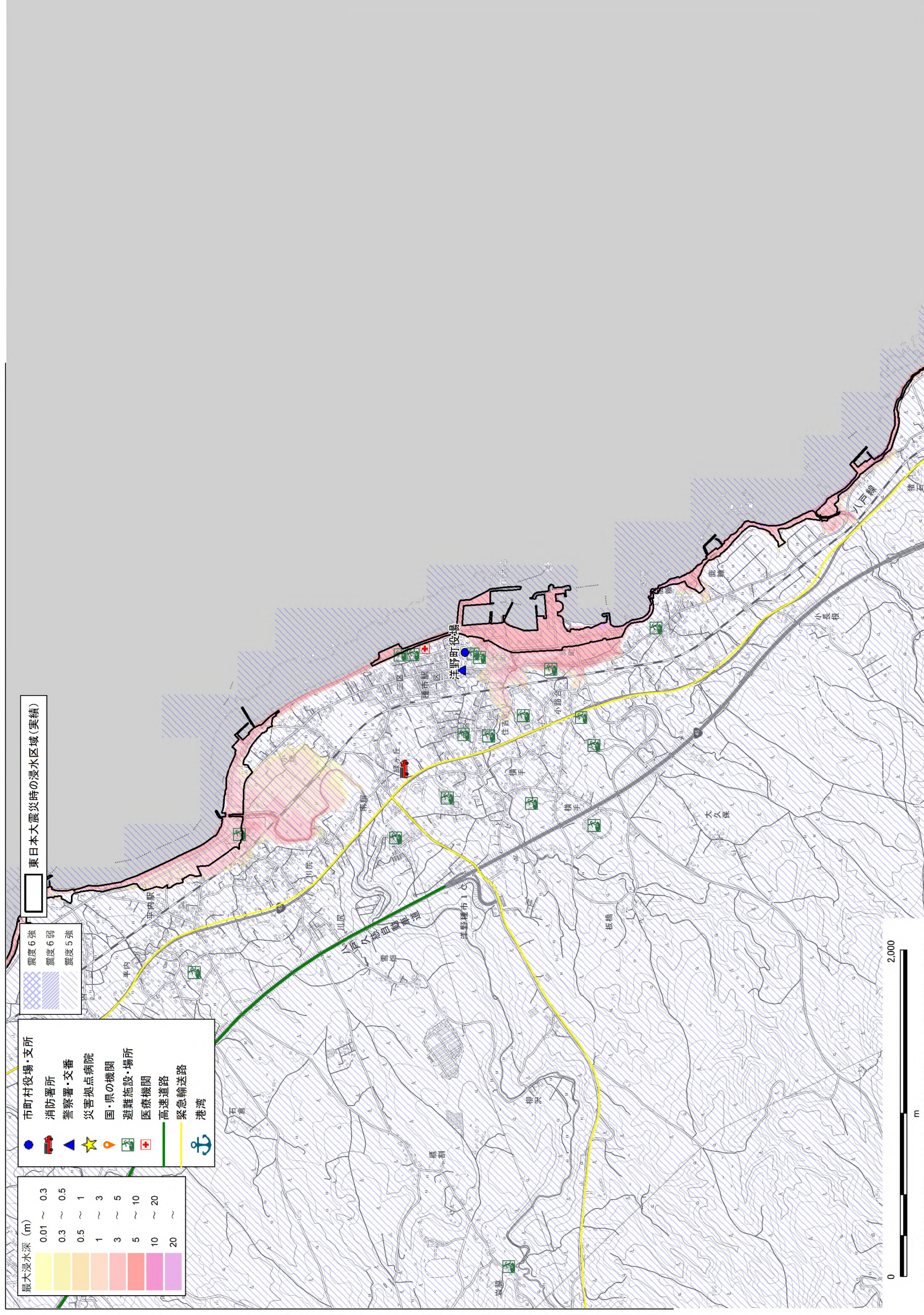

図 3.4.2-3 浸水深・震度分布と防災上の重要施設の重ね合わせ図 (久慈市)

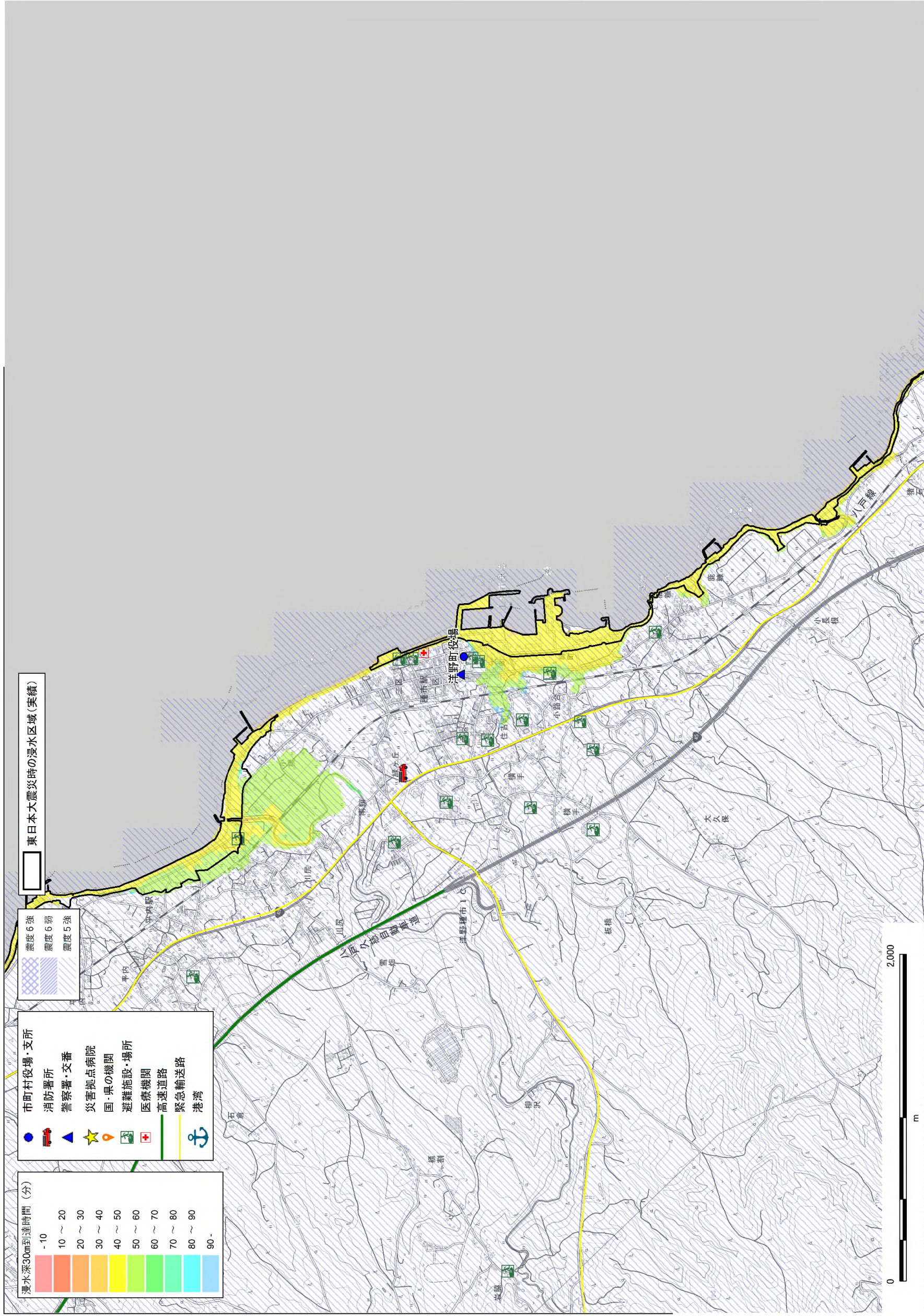

図 3.4.2-4 津波 30cm 到達時間・震度分布と防災上の重要施設の重ね合わせ図 (久慈市)

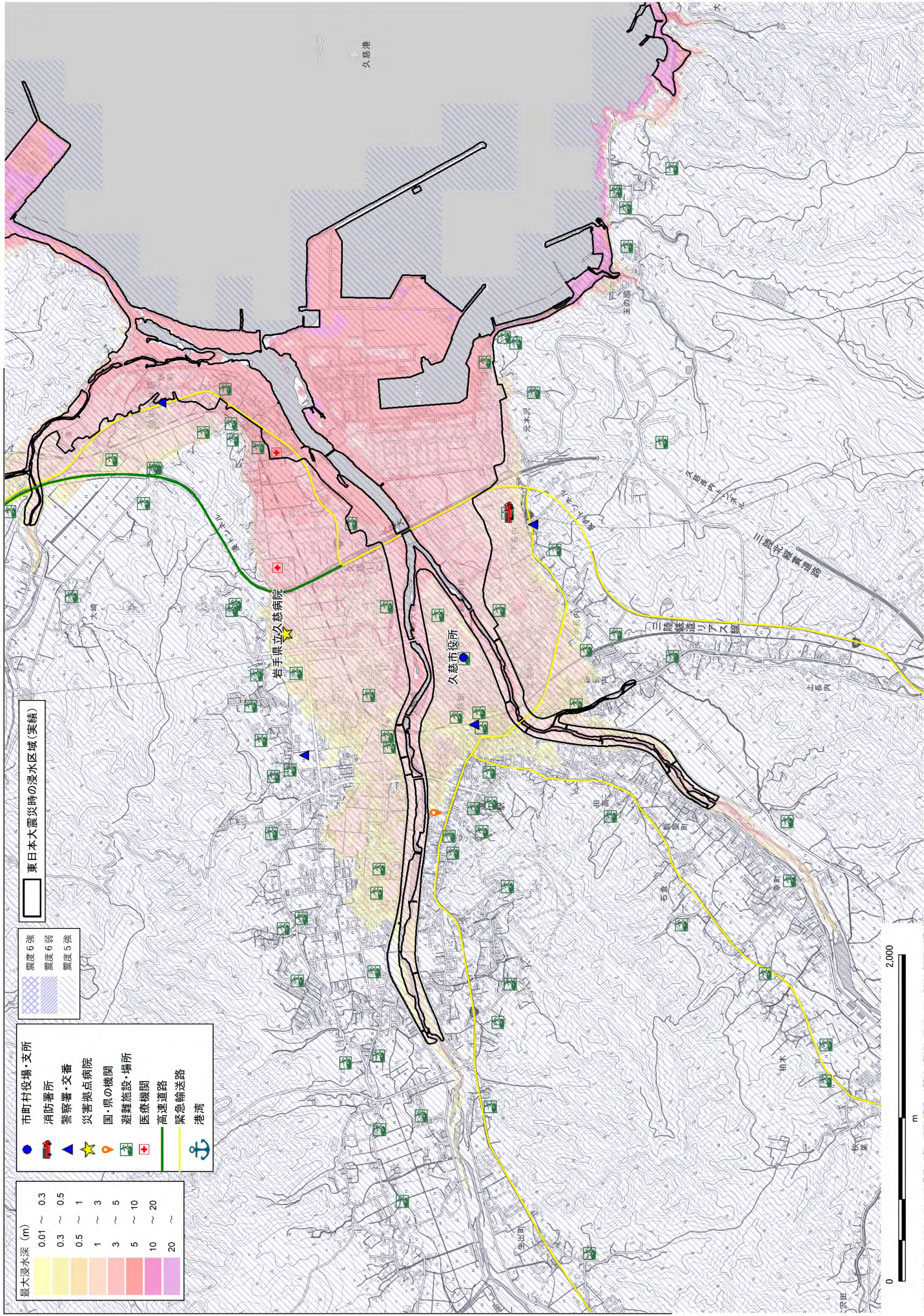

図 3.4.2-5 浸水深・震度分布と防災上の重要施設の重ね合わせ図 (野田村)

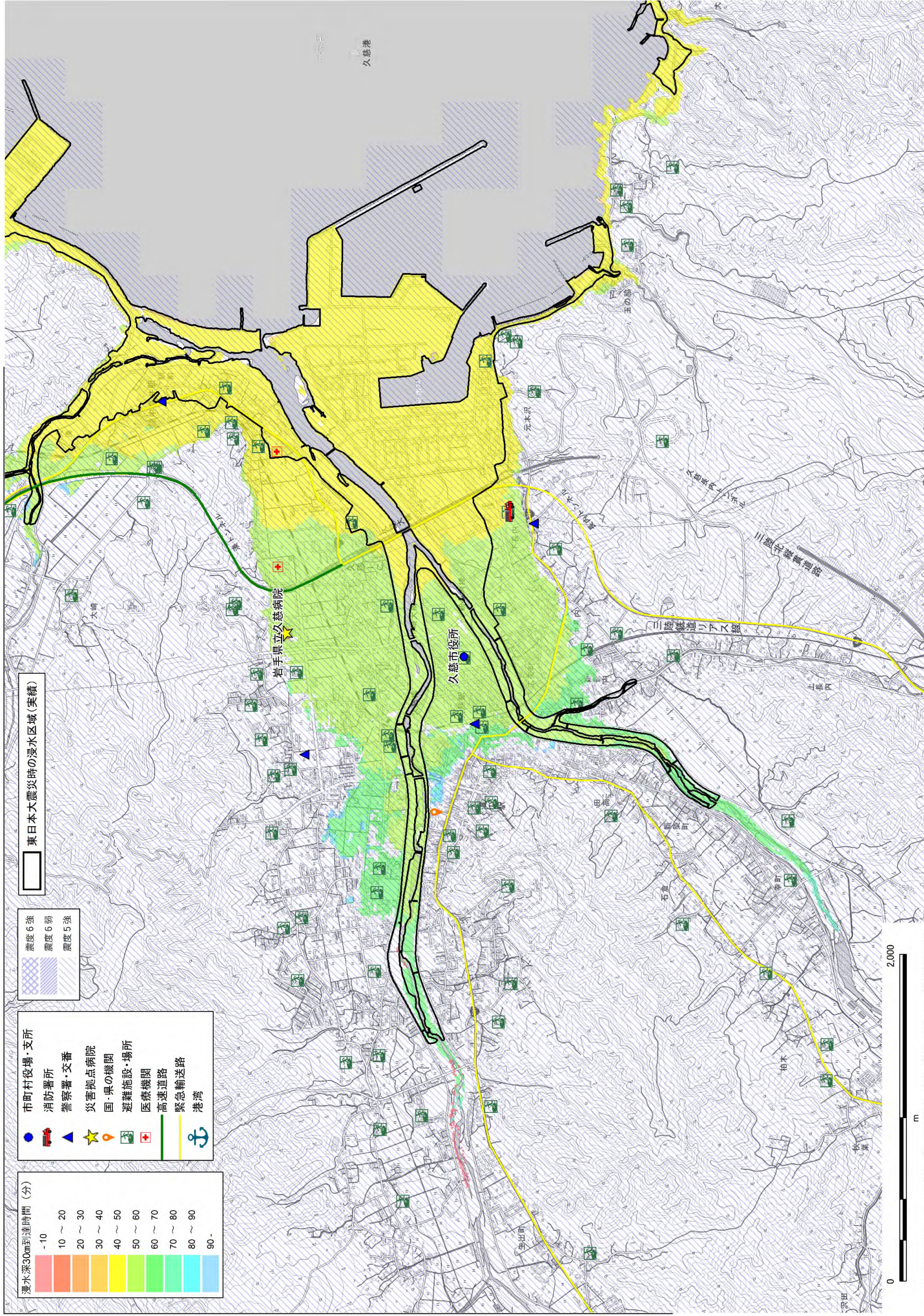

図 3.4.2-6 津波 30cm 到達時間・震度分布と防災上の重要施設の重ね合わせ図 (野田村)

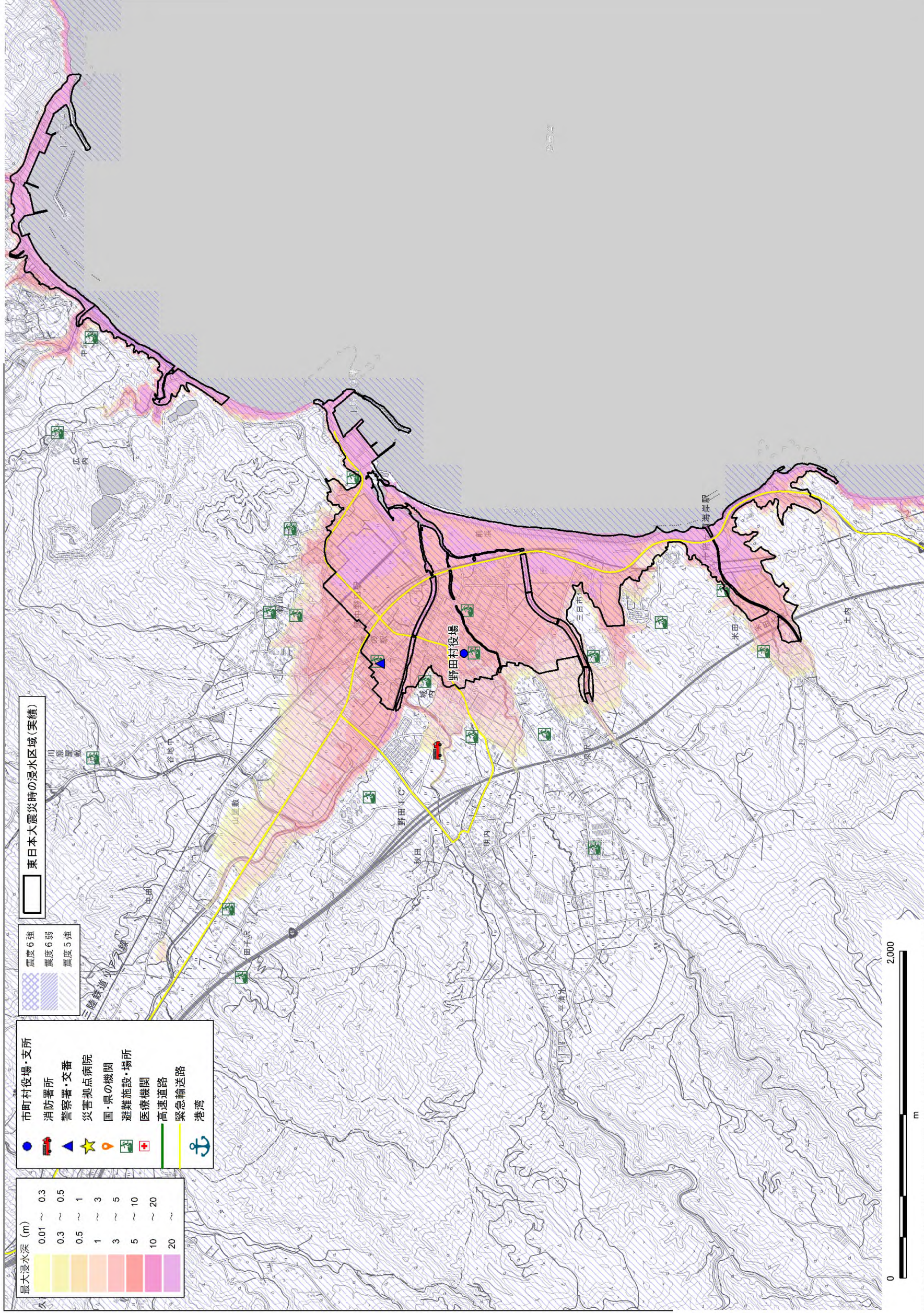

図 3.4.2-7 浸水深・震度分布と防災上の重要施設の重ね合わせ図 (普代村)

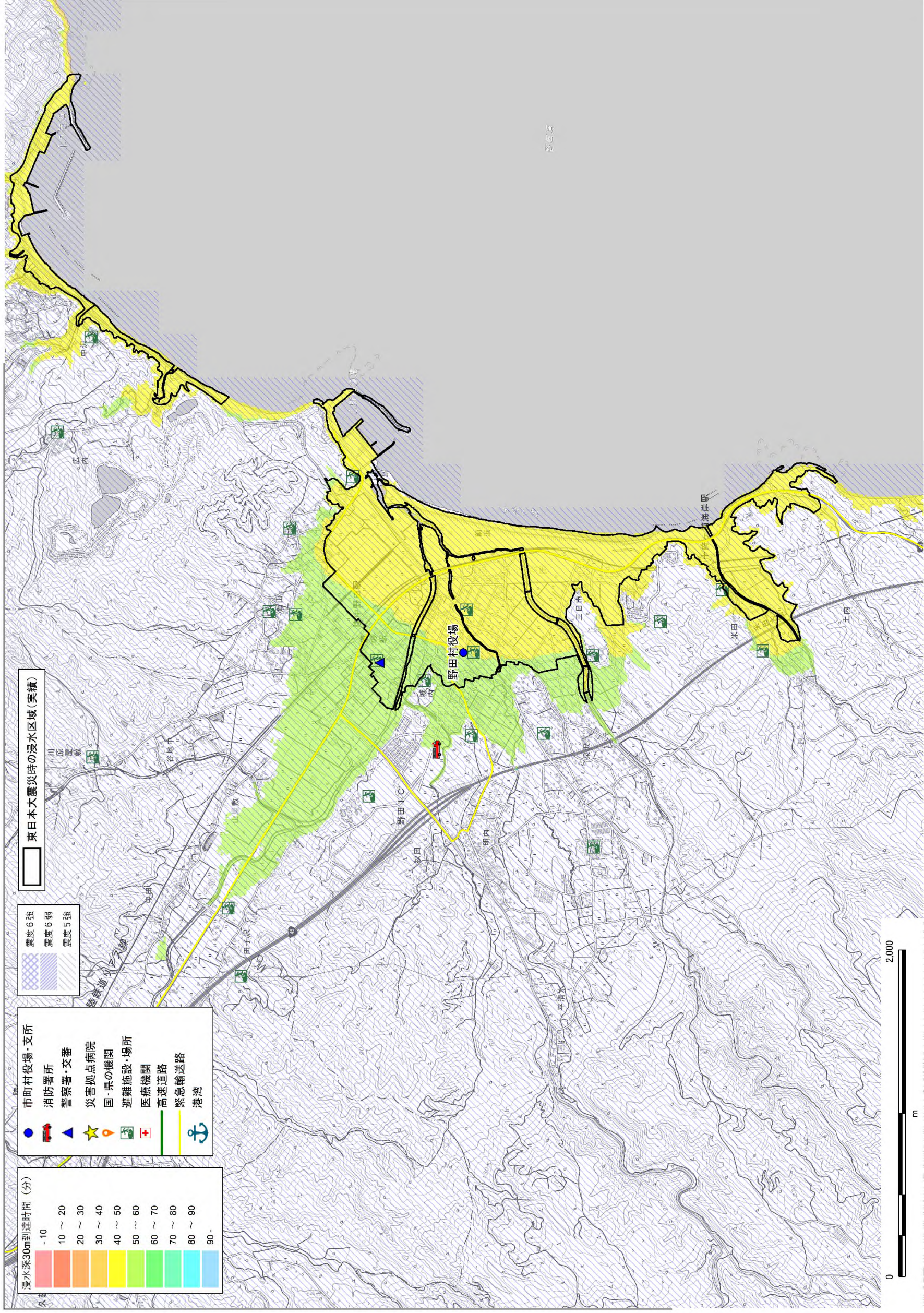

図 3.4.2-8 津波 30cm 到達時間・震度分布と防災上の重要施設の重ね合わせ図 (普代村)



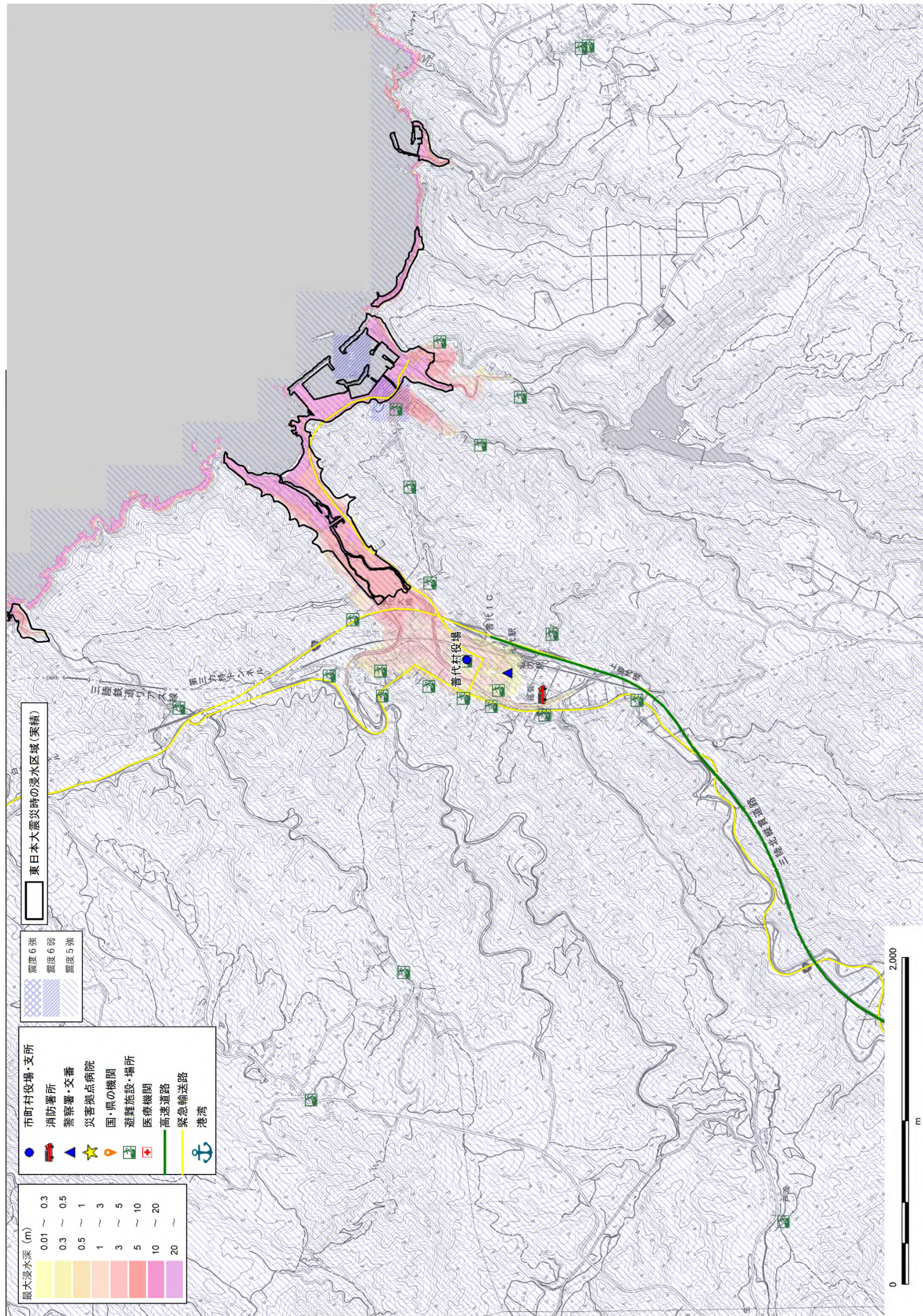

図 3.4.2-9 浸水深・震度分布と防災上の重要施設の重ね合わせ図 (田野畑村)

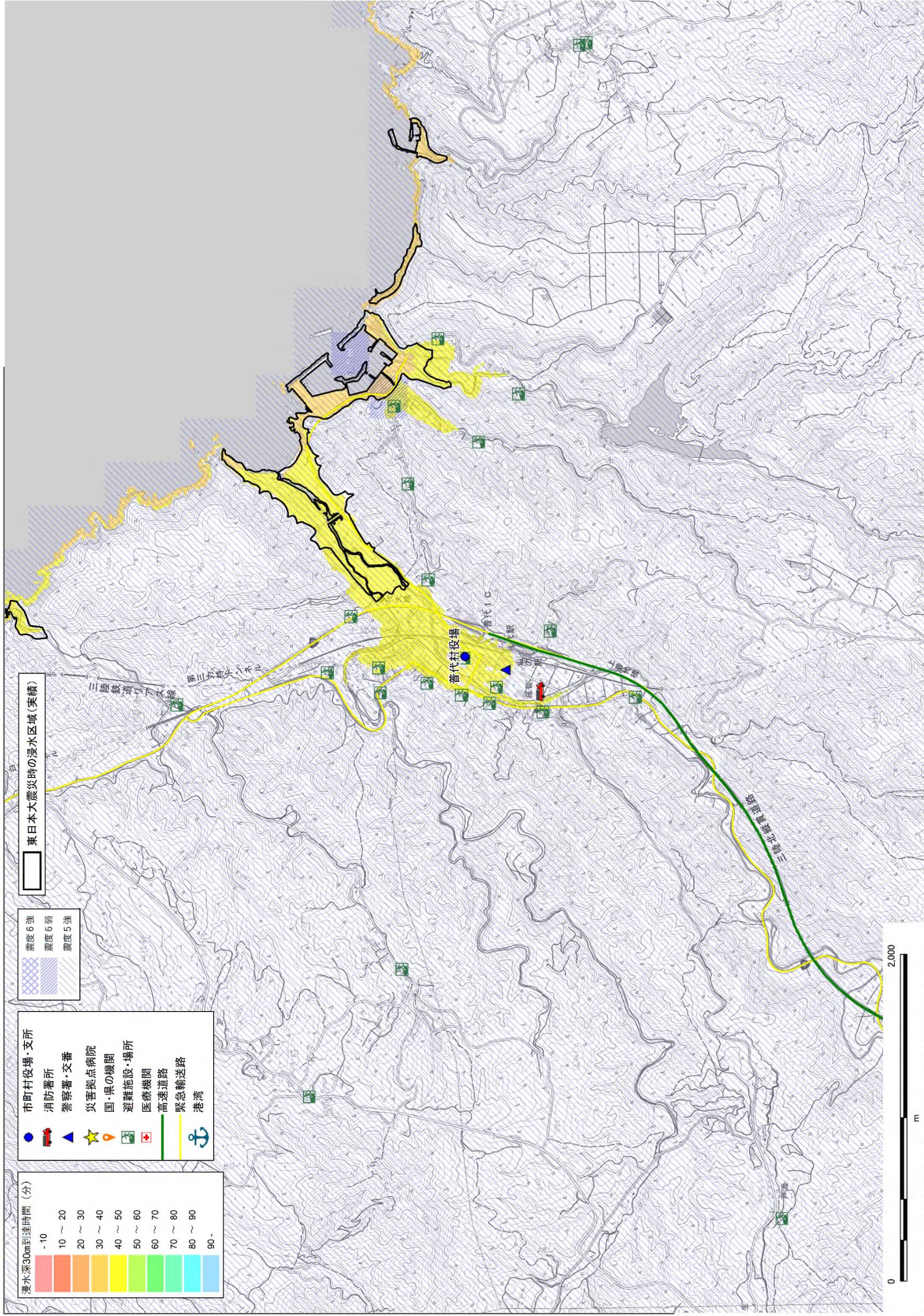

図 3.4.2-10 津波 30cm 到達時間・震度分布と防災上の重要施設の重ね合わせ図 (田野畑村)

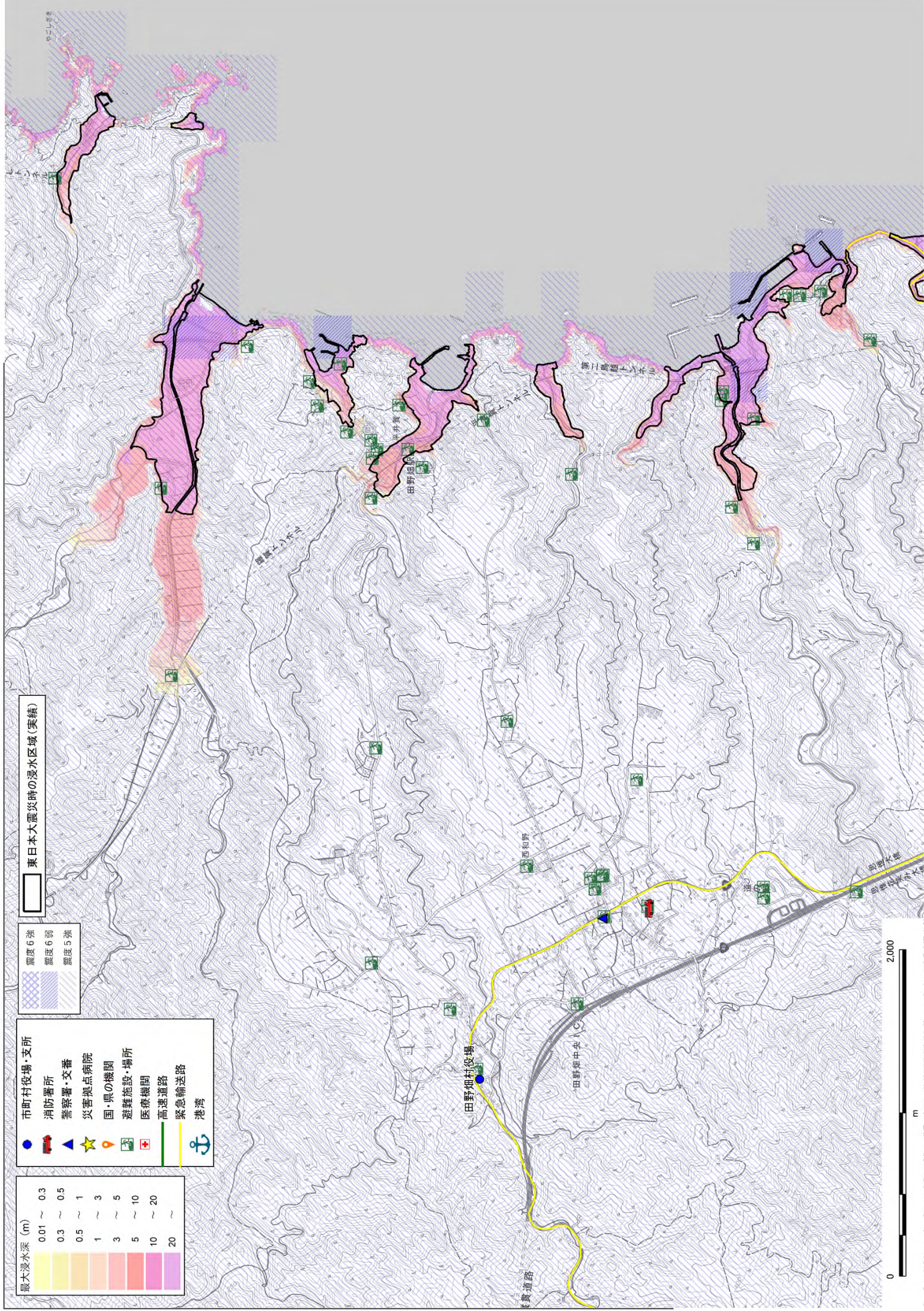

図 3.4.2-11 浸水深・震度分布と防災上の重要施設の重ね合わせ図 (岩泉町)

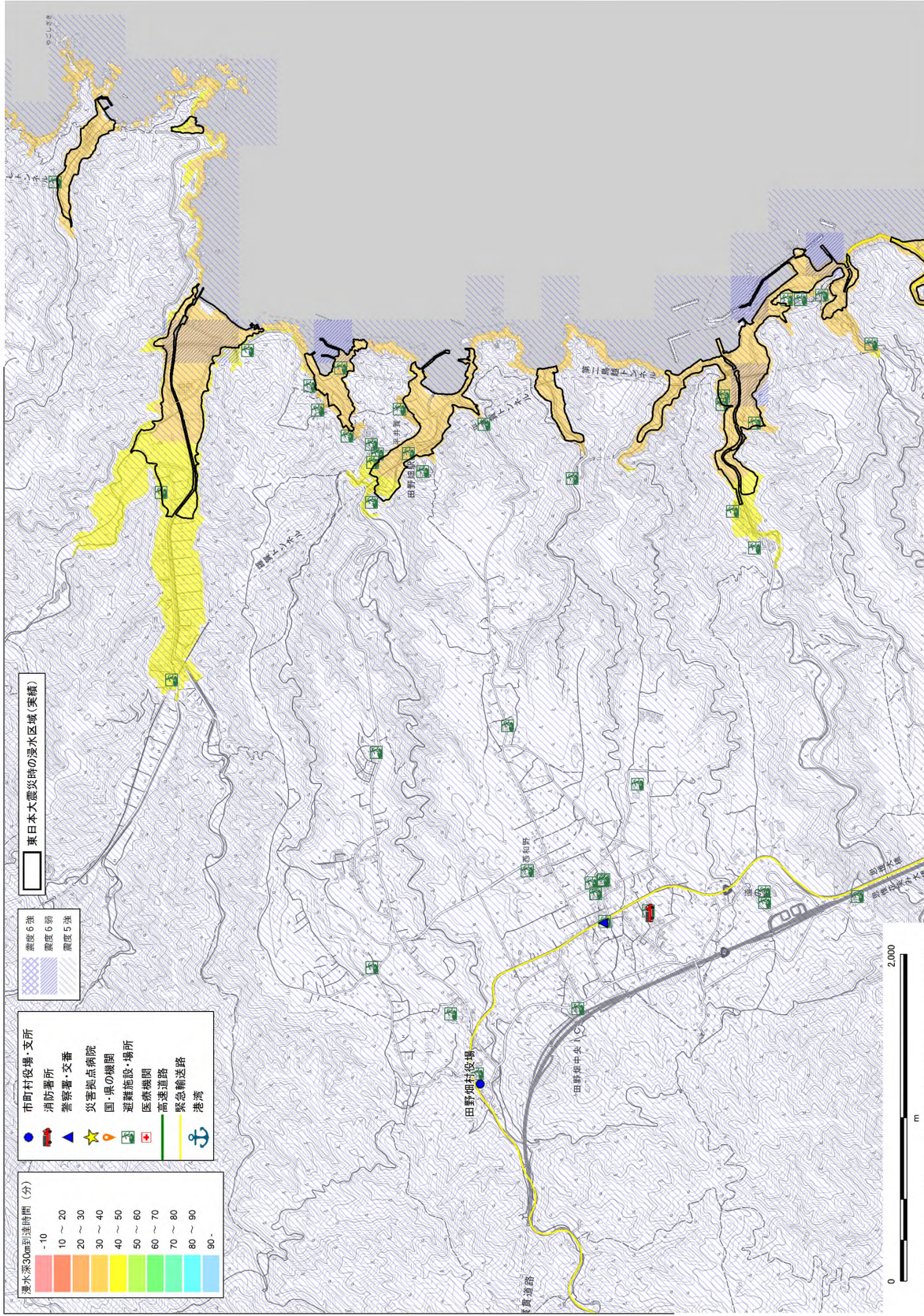

図 3. 4. 2-12 津波 30cm 到達時間・震度分布と防災上の重要施設の重ね合わせ図（岩泉町）

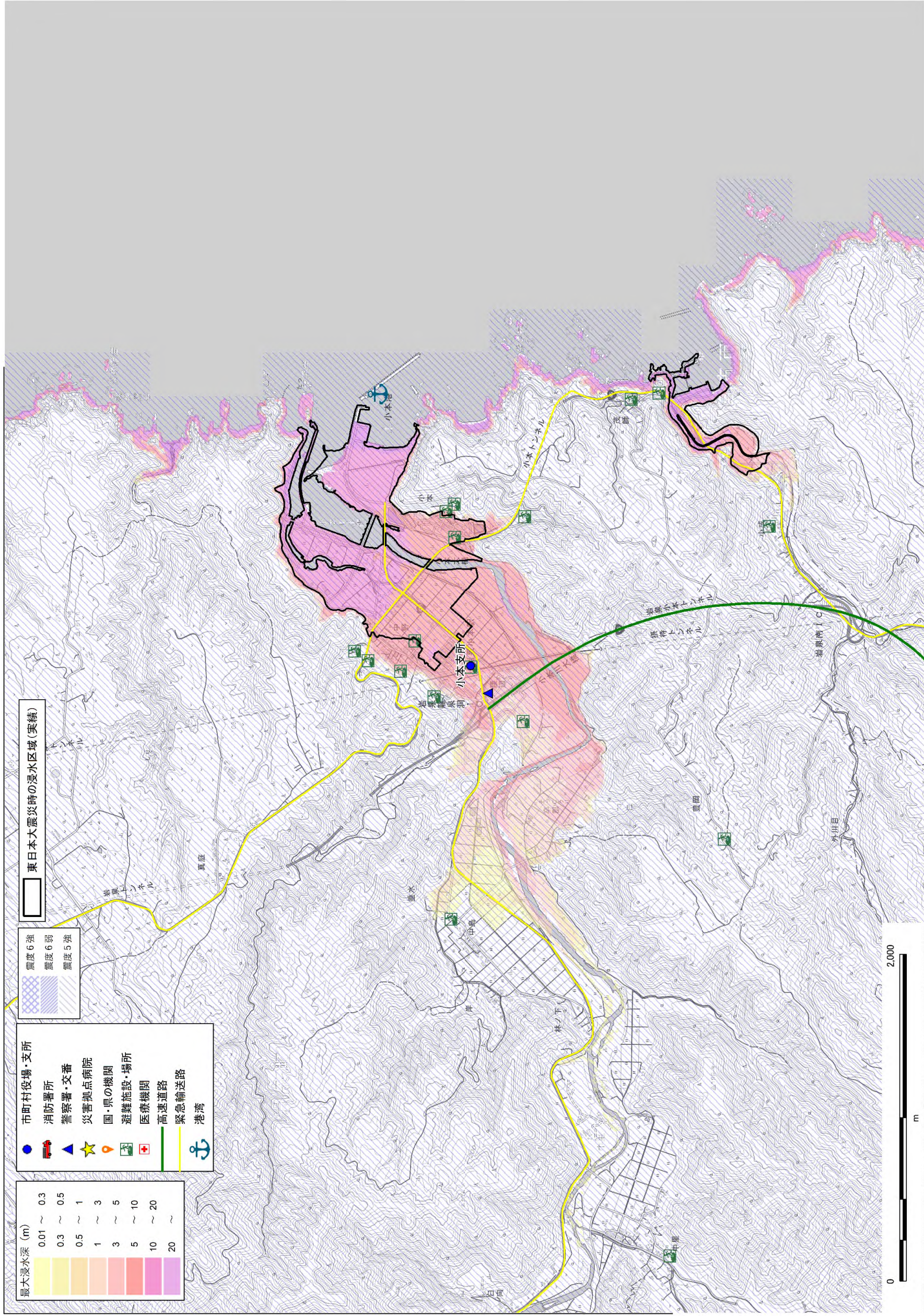

図 3.4.2-13 浸水深・震度分布と防災上の重要施設の重ね合わせ図(宮古市)

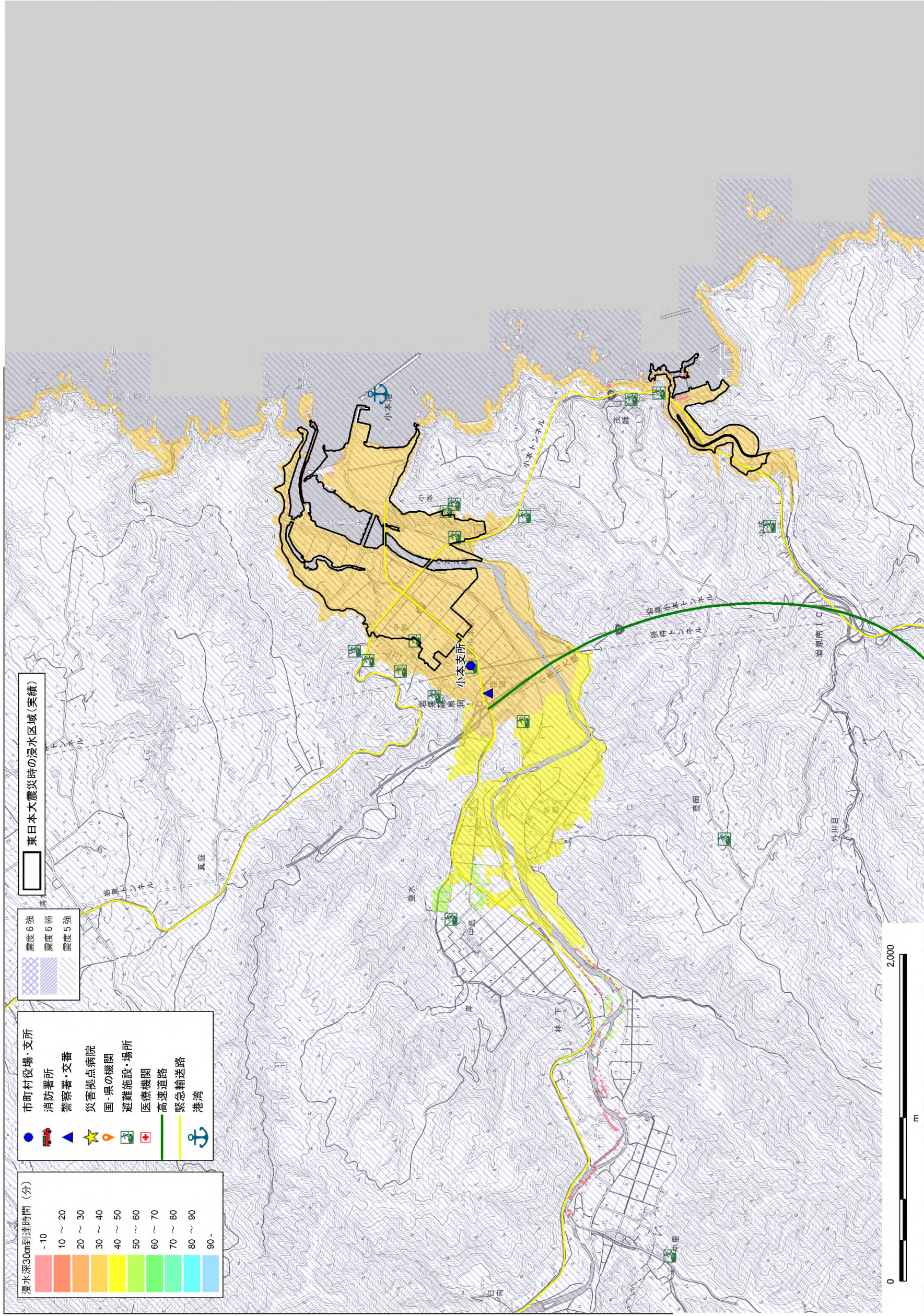

図 3. 4. 2-14 津波 30cm 到達時間・震度分布と防災上の重要施設の重ね合わせ図(宮古市)

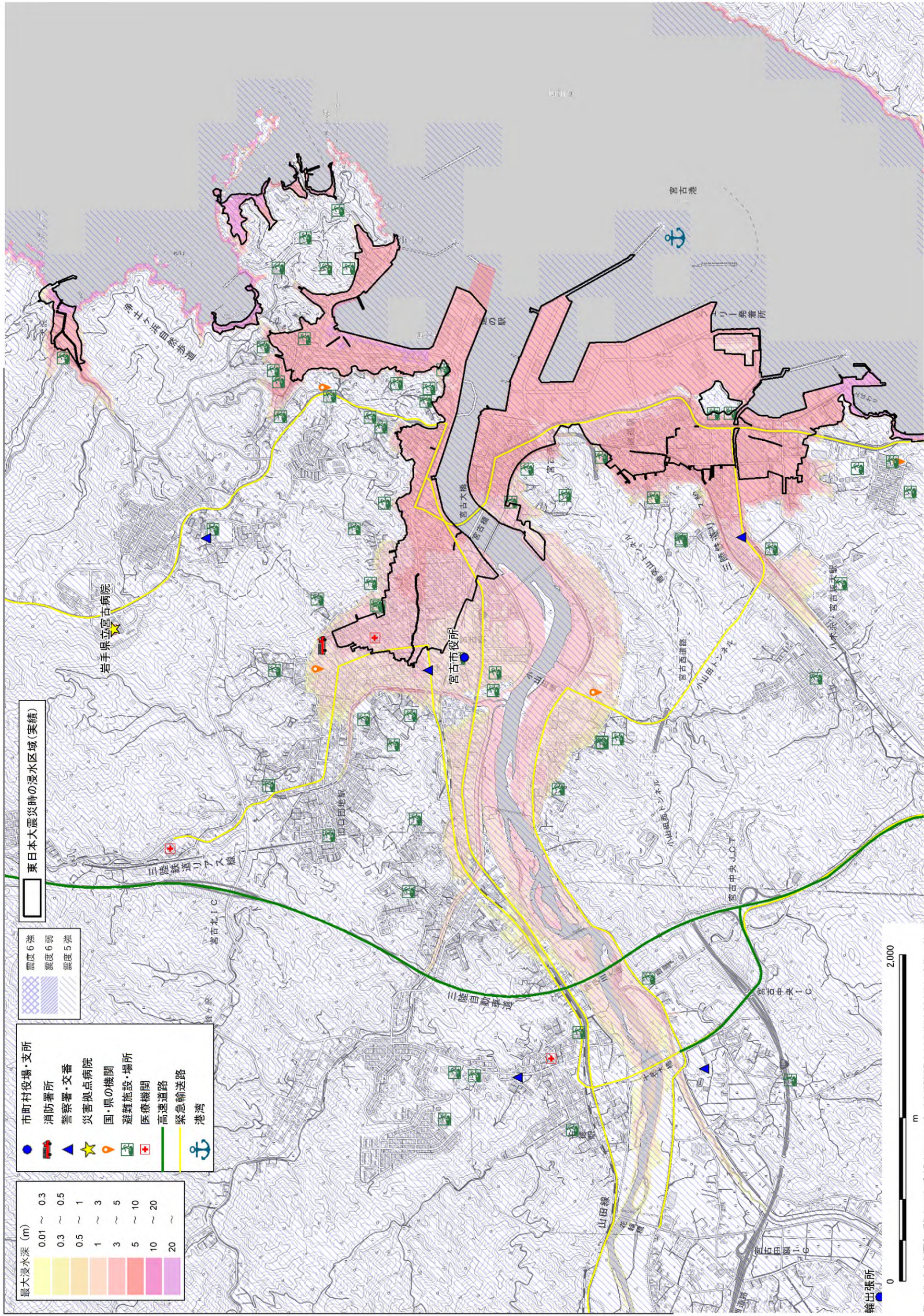

図 3. 4. 2-15 浸水深・震度分布と防災上の重要施設の重ね合わせ図 (山田町)

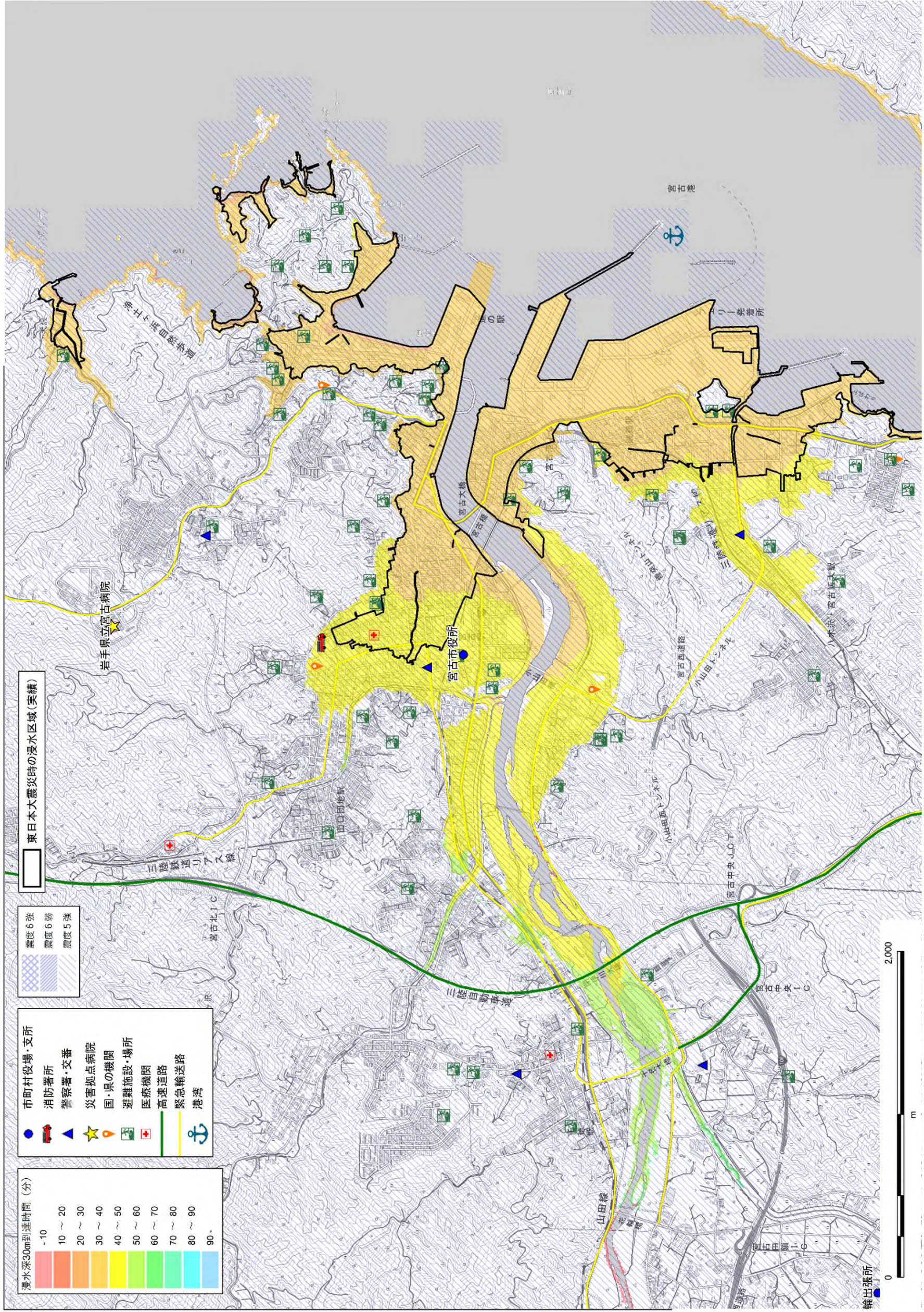

図 3. 4. 2-16 津波 30cm 到達時間・震度分布と防災上の重要施設の重ね合わせ図(山田町)



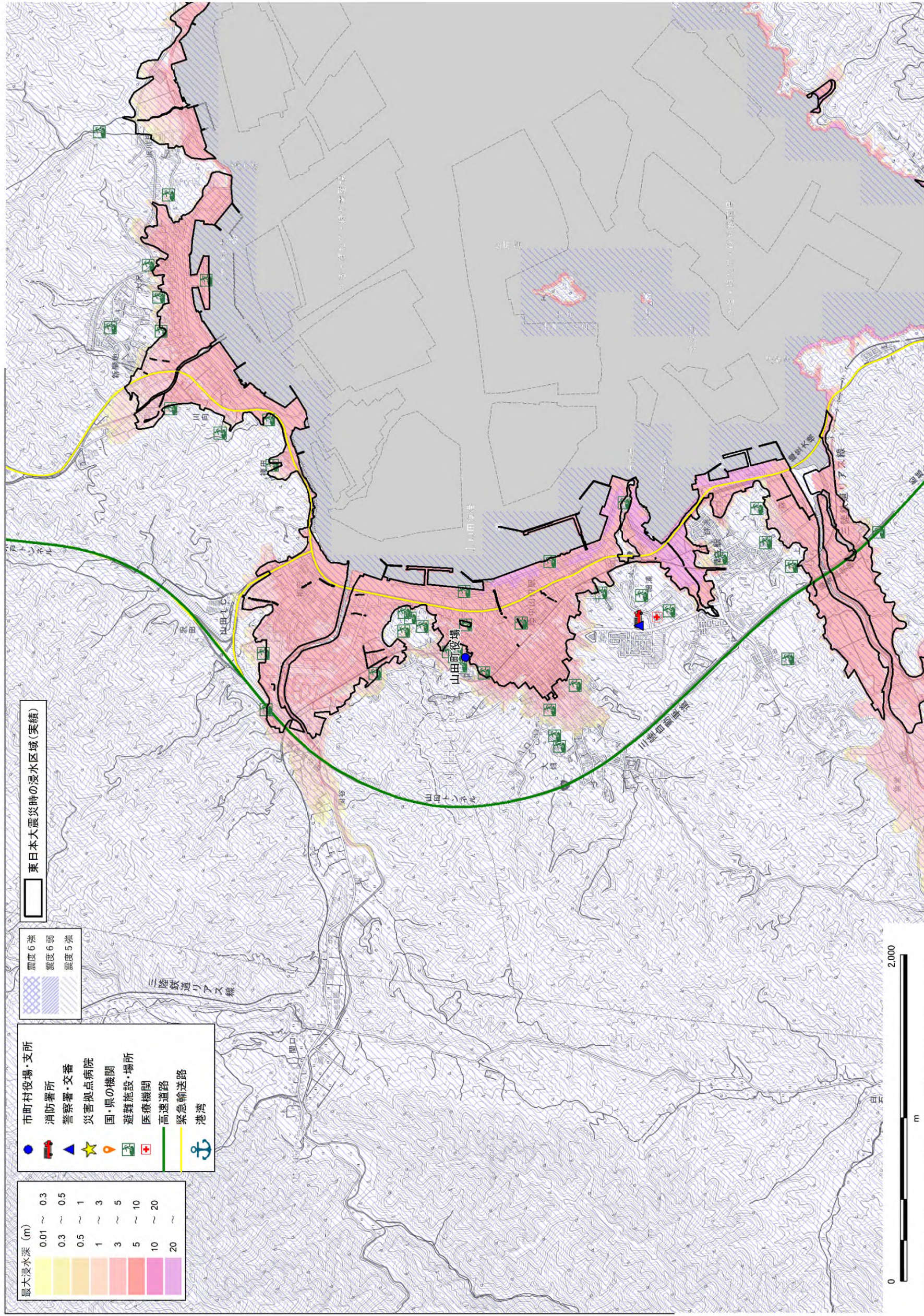

図 3.4.2-17 浸水深・震度分布と防災上の重要施設の重ね合わせ図 (大槌町)

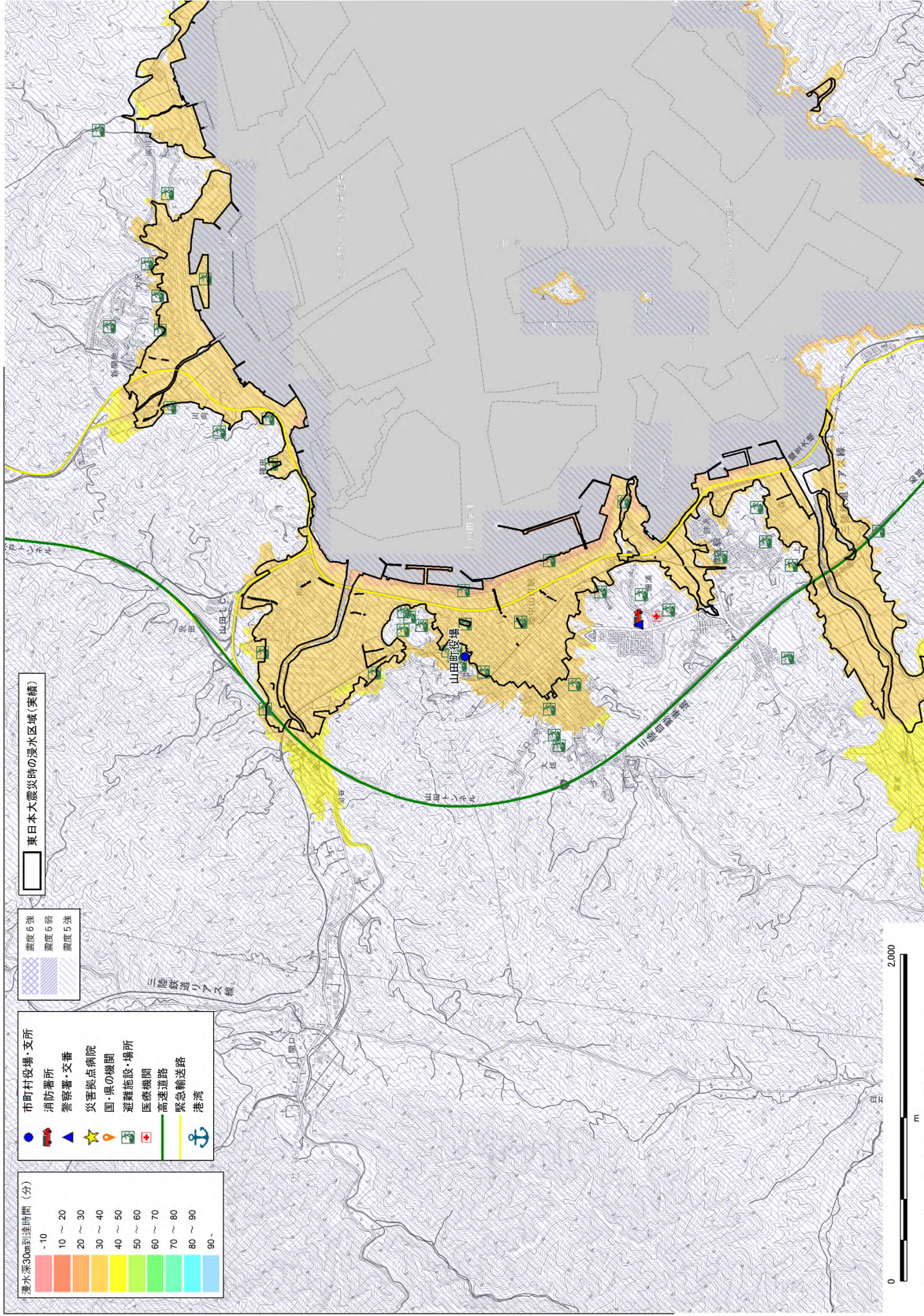

図 3. 4. 2-18 津波 30cm 到達時間・震度分布と防災上の重要施設の重ね合わせ図 (大槌町)

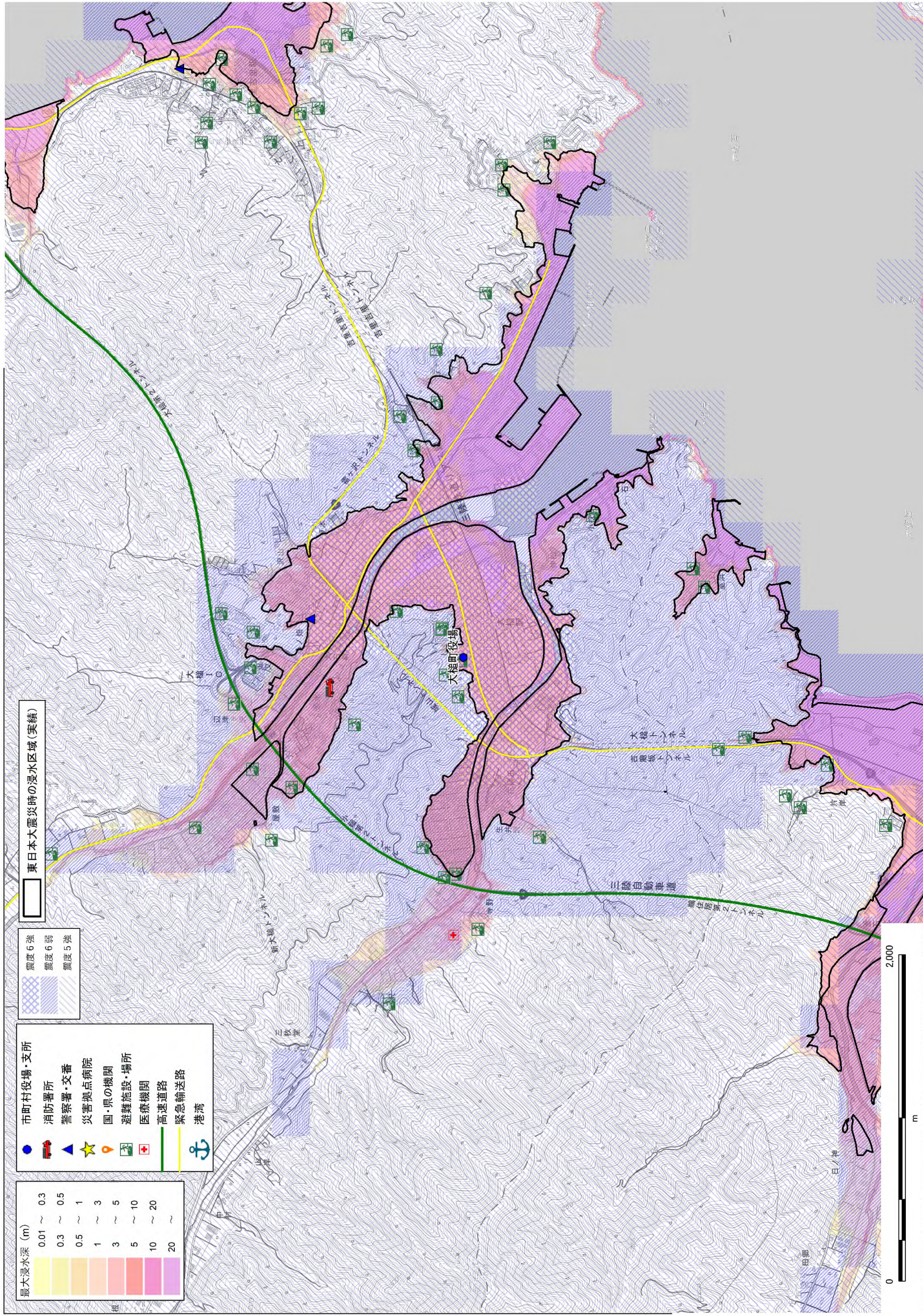

図 3.4.2-19 浸水深・震度分布と防災上の重要施設の重ね合わせ図（釜石市）

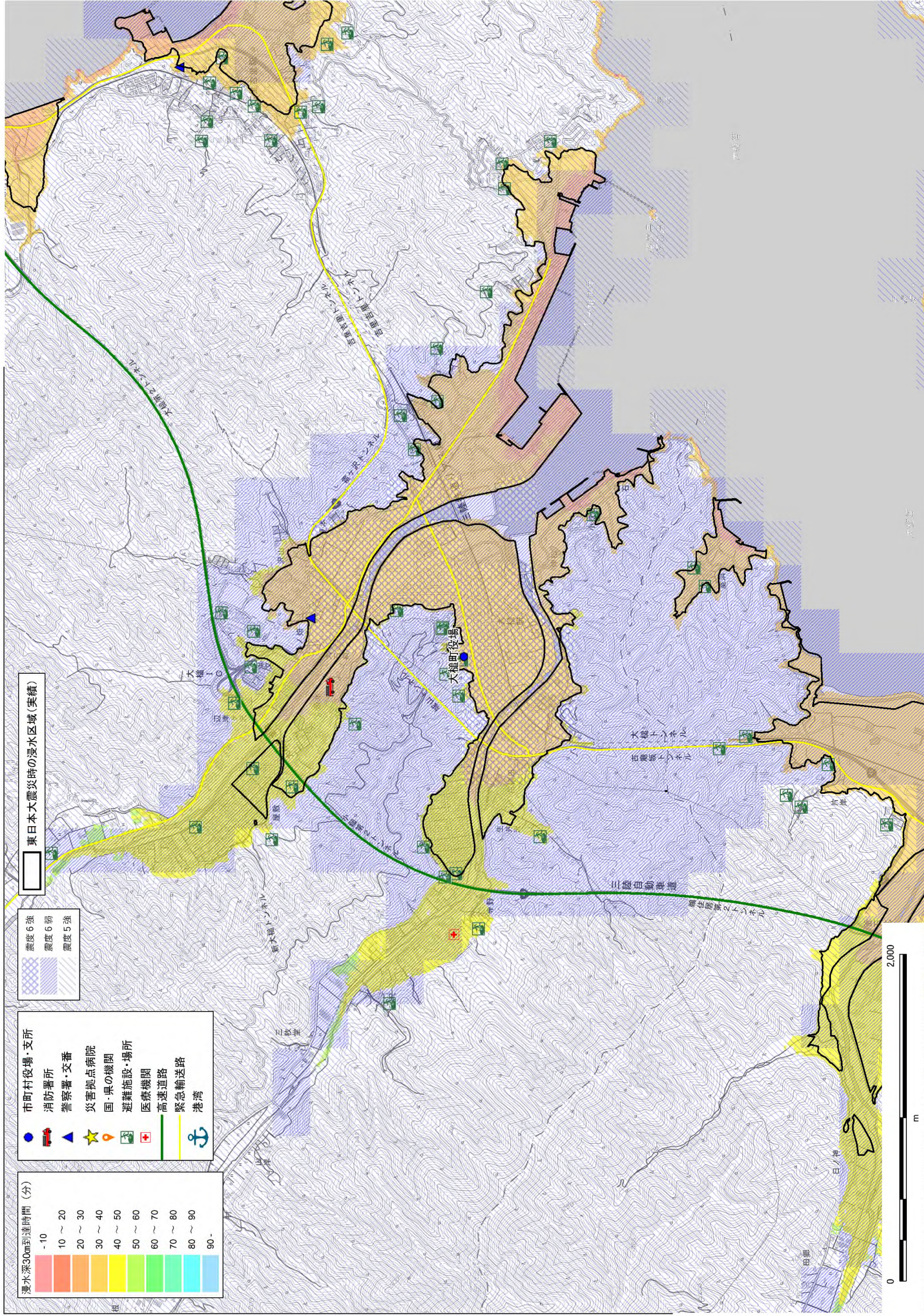

図 3. 4. 2-20 津波 30cm 到達時間・震度分布と防災上の重要施設の重ね合わせ図（釜石市）

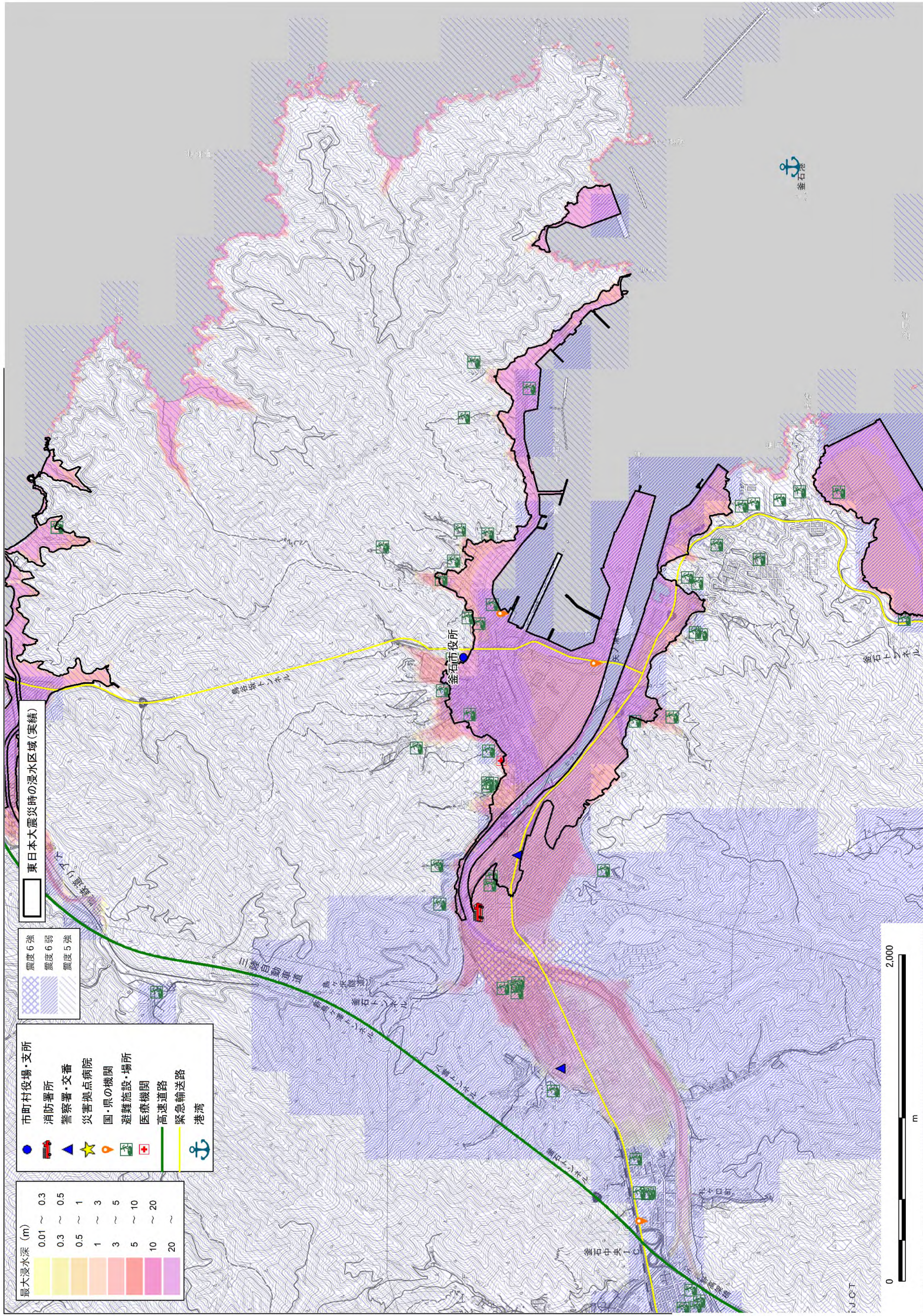

図 3.4.2-21 浸水深・震度分布と防災上の重要施設の重ね合わせ図 (大船渡市)

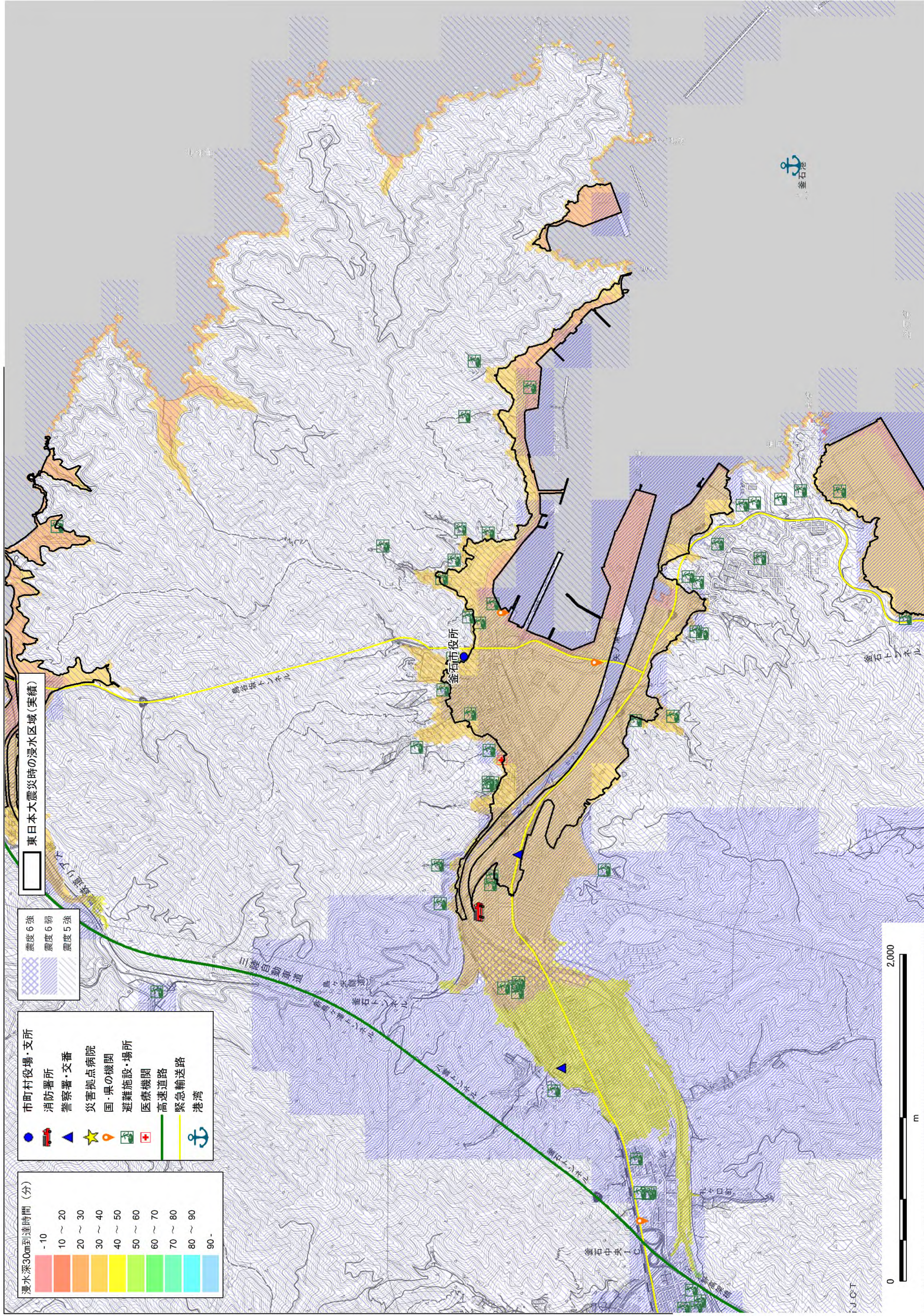

図 3.4.2-22 津波 30cm 到達時間・震度分布と防災上の重要施設の重ね合わせ図 (大船渡市)

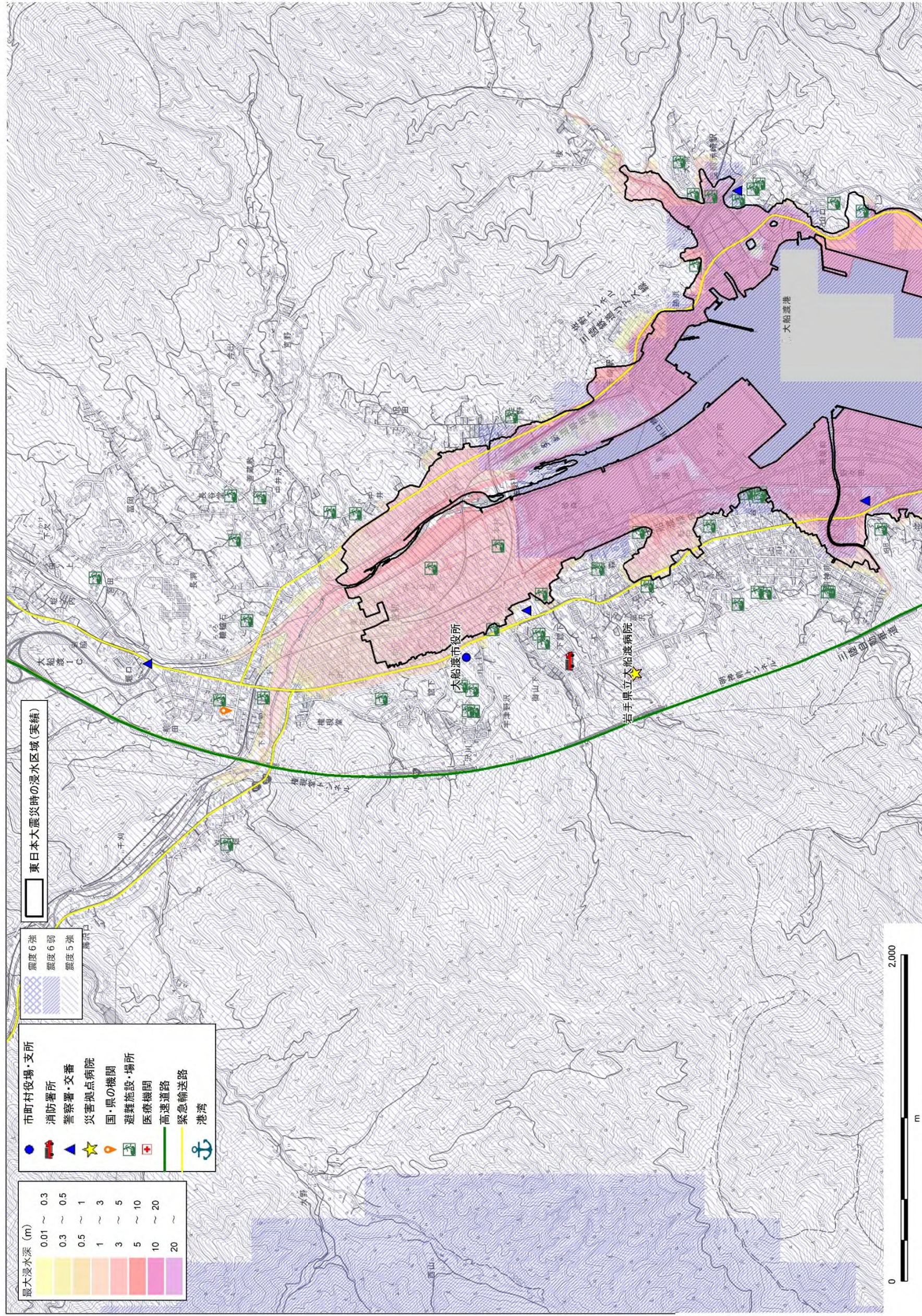

図 3.4.2-23 浸水深・震度分布と防災上の重要施設の重ね合わせ図 (陸前高田市)

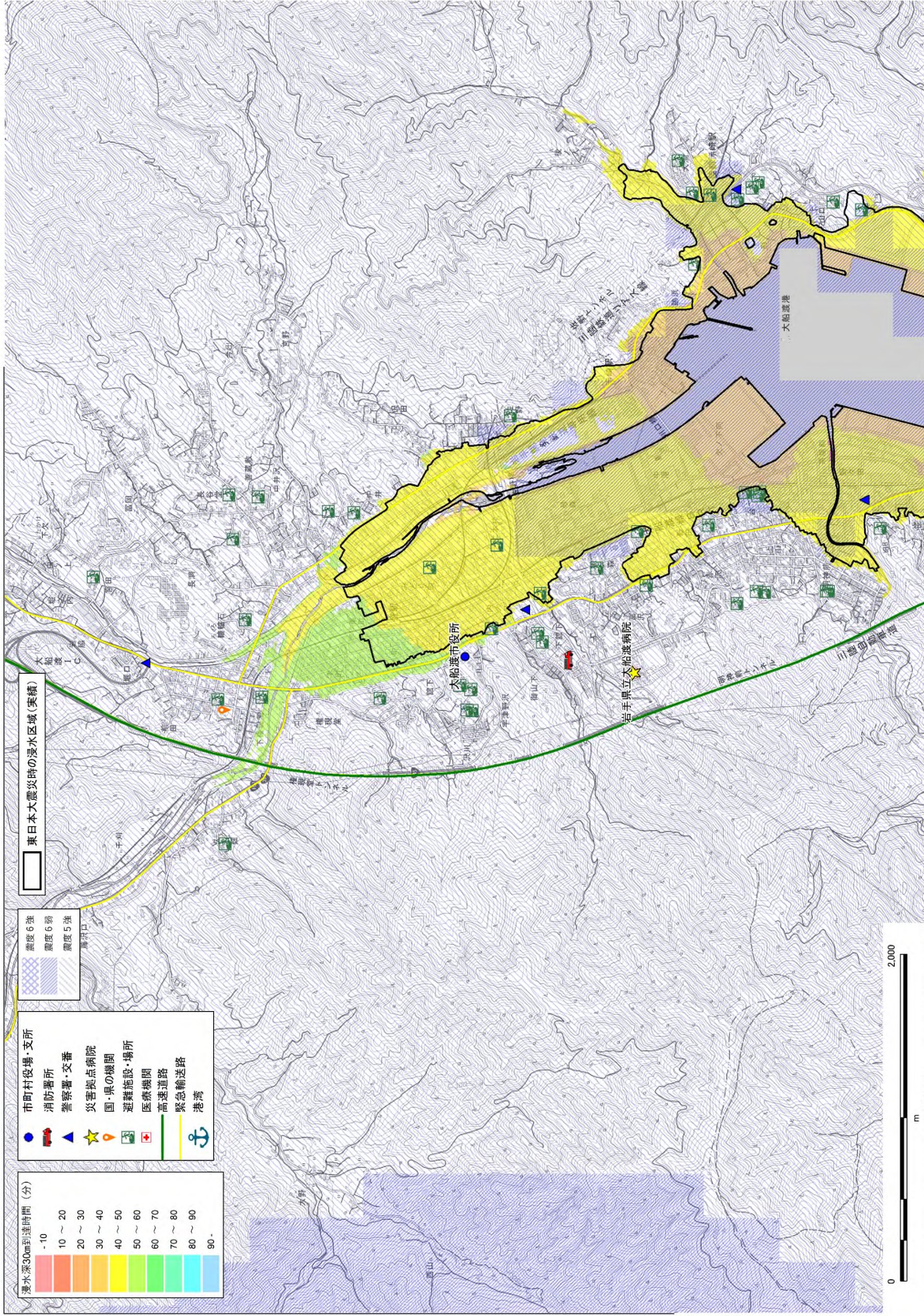

図 3.4.2-24 津波 30cm 到達時間・震度分布と防災上の重要施設の重ね合わせ図 (陸前高田市)



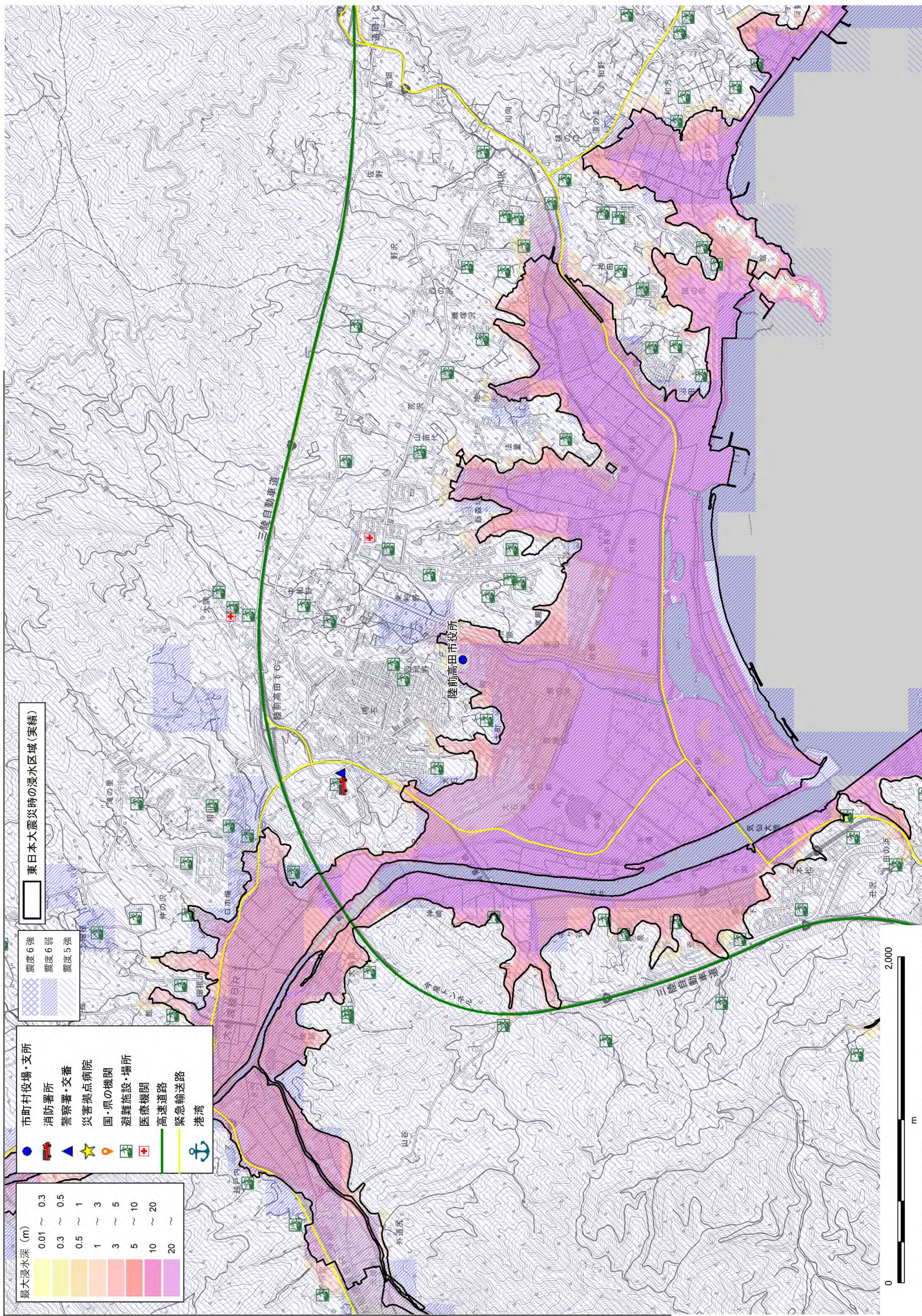

図 3.4.2-25 震度分布と防災上の重要施設の重ね合わせ図 (盛岡市)

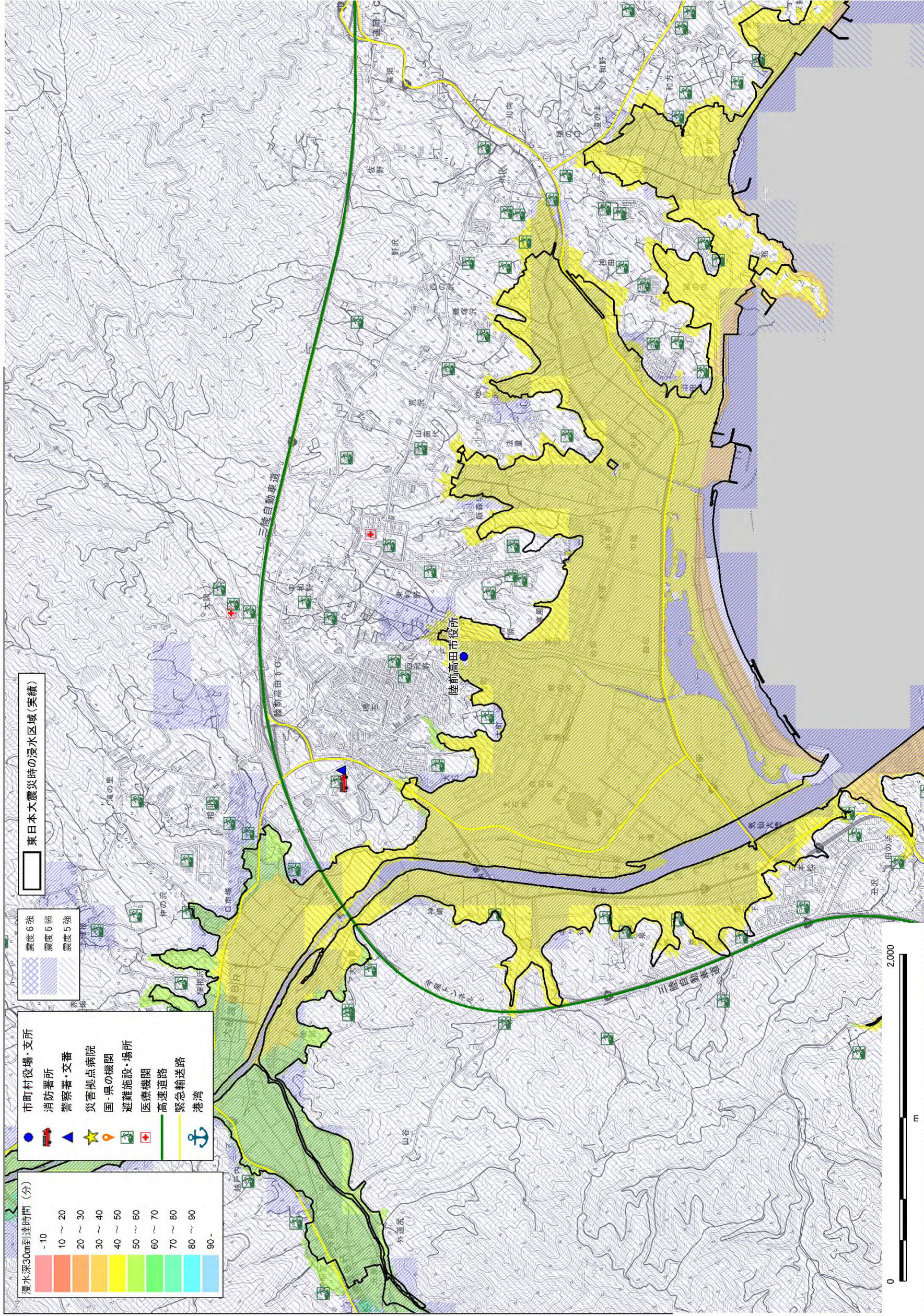

図 3.4.2-26 震度分布と防災上の重要施設の重ね合わせ図 (花巻市)

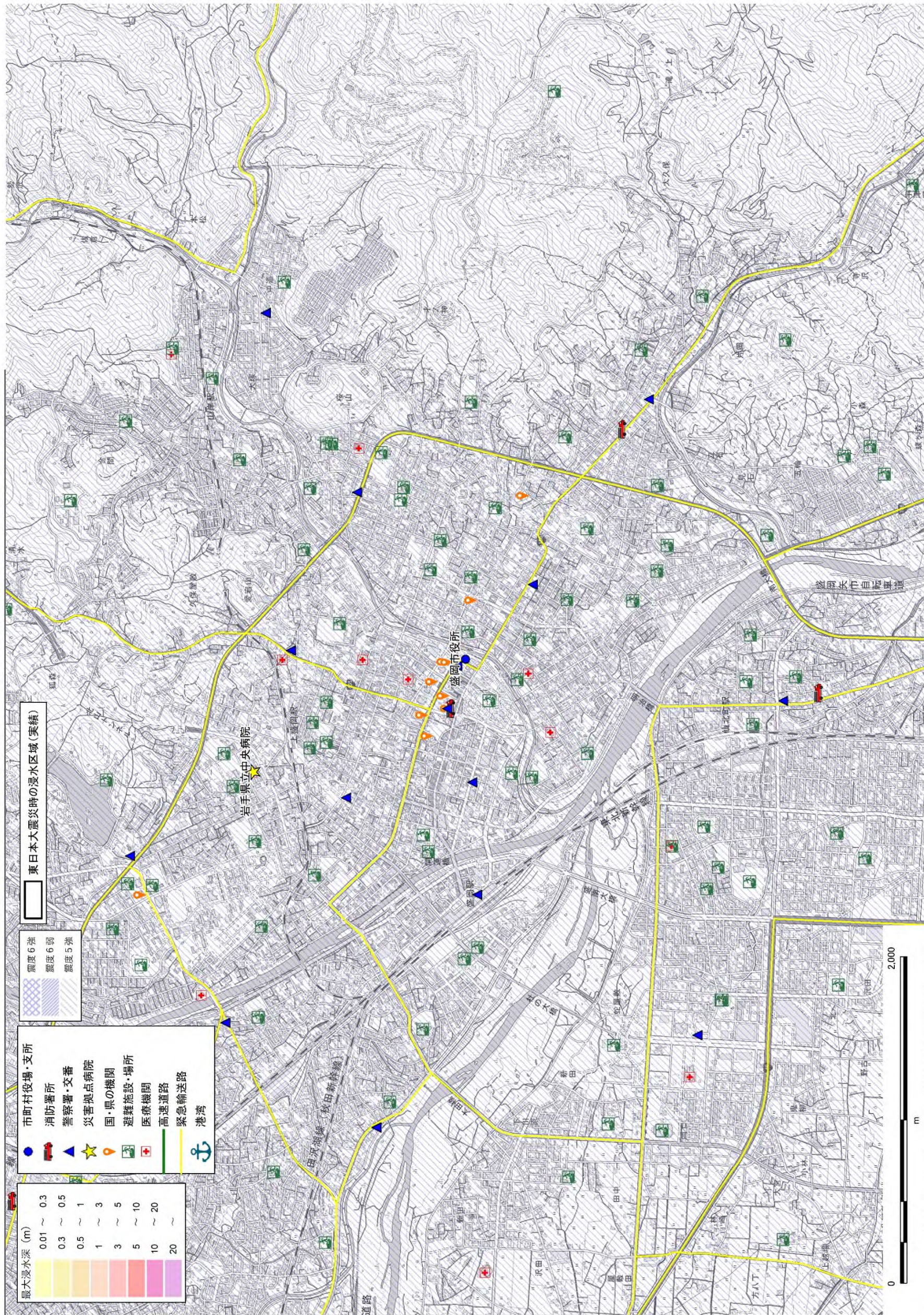

図 3.4.2-27 震度分布と防災上の重要施設の重ね合わせ図 (北上市)

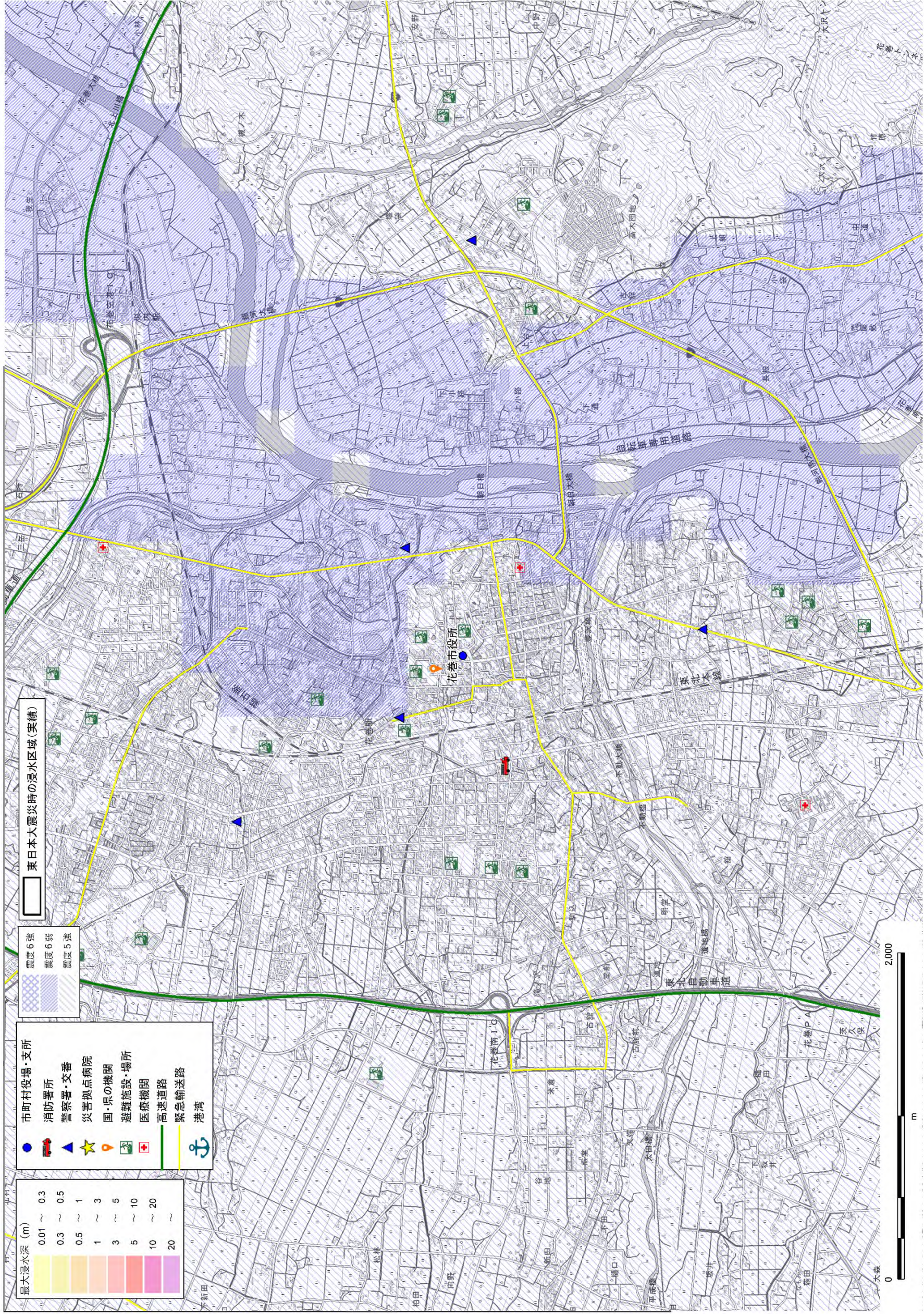

図 3.4.2-28 震度分布と防災上の重要施設の重ね合わせ図 (遠野市)

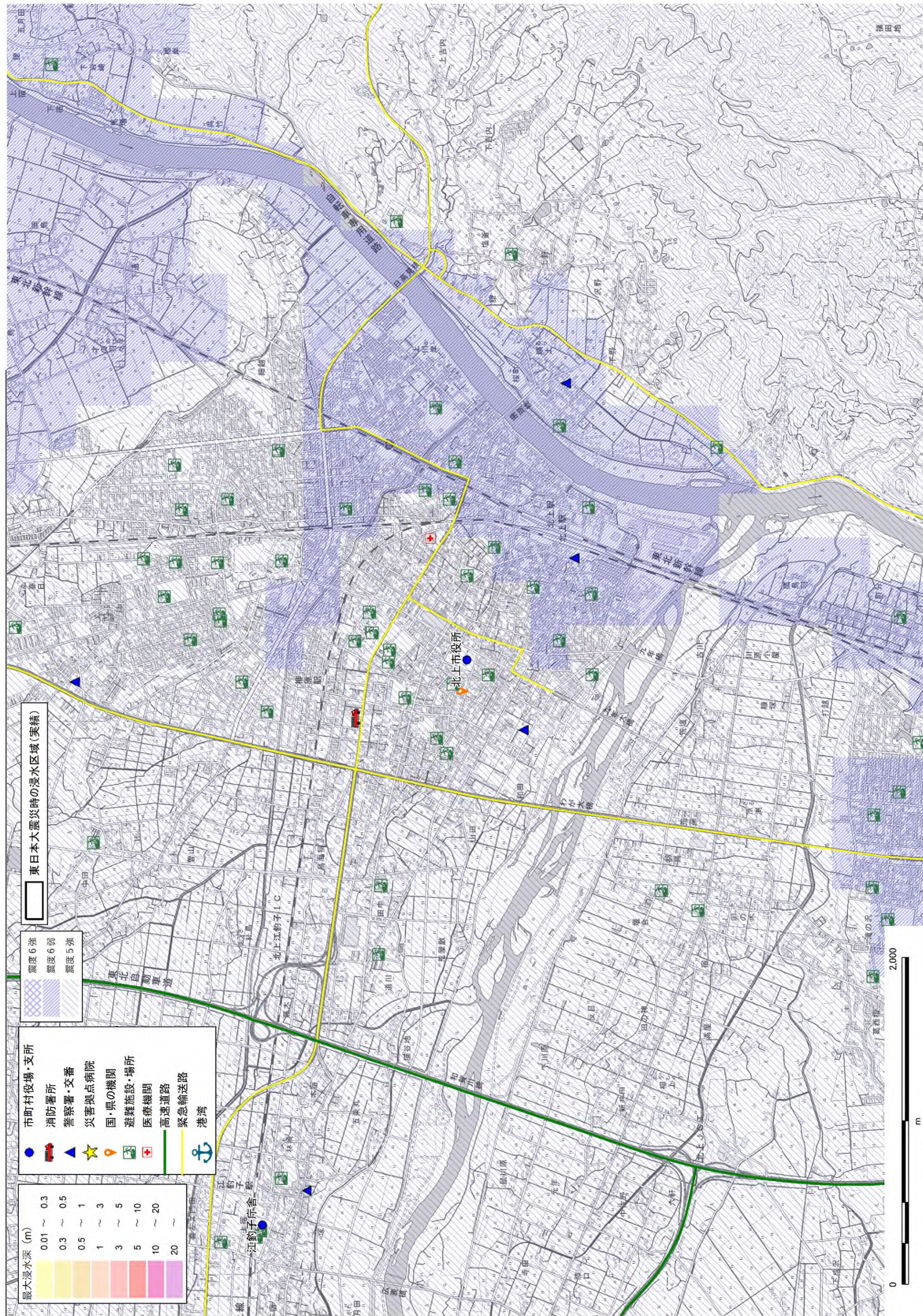

図 3.4.2-29 震度分布と防災上の重要施設の重ね合わせ図（一関市）

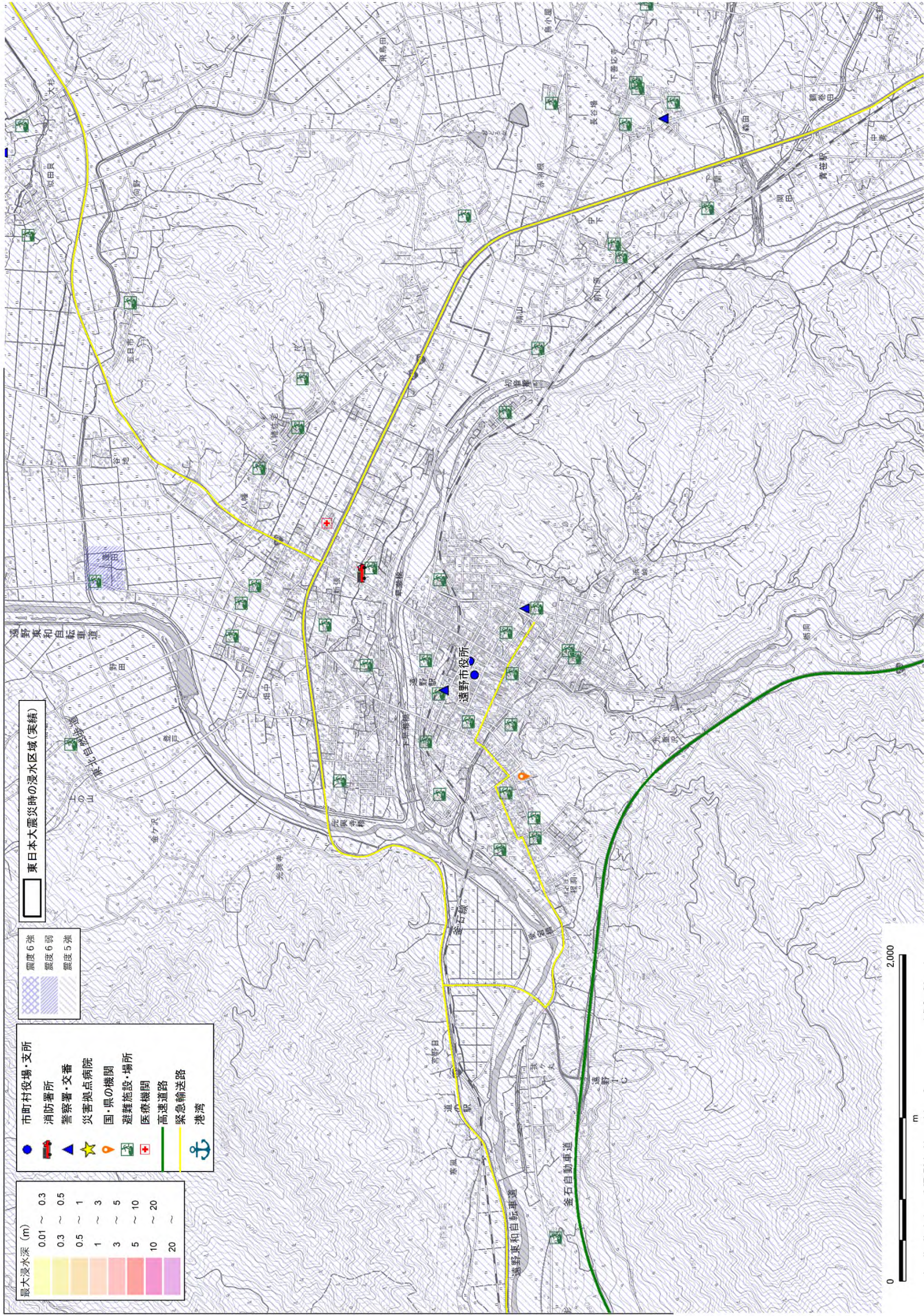

図 3.4.2-30 震度分布と防災上の重要施設の重ね合わせ図 (二戸市)

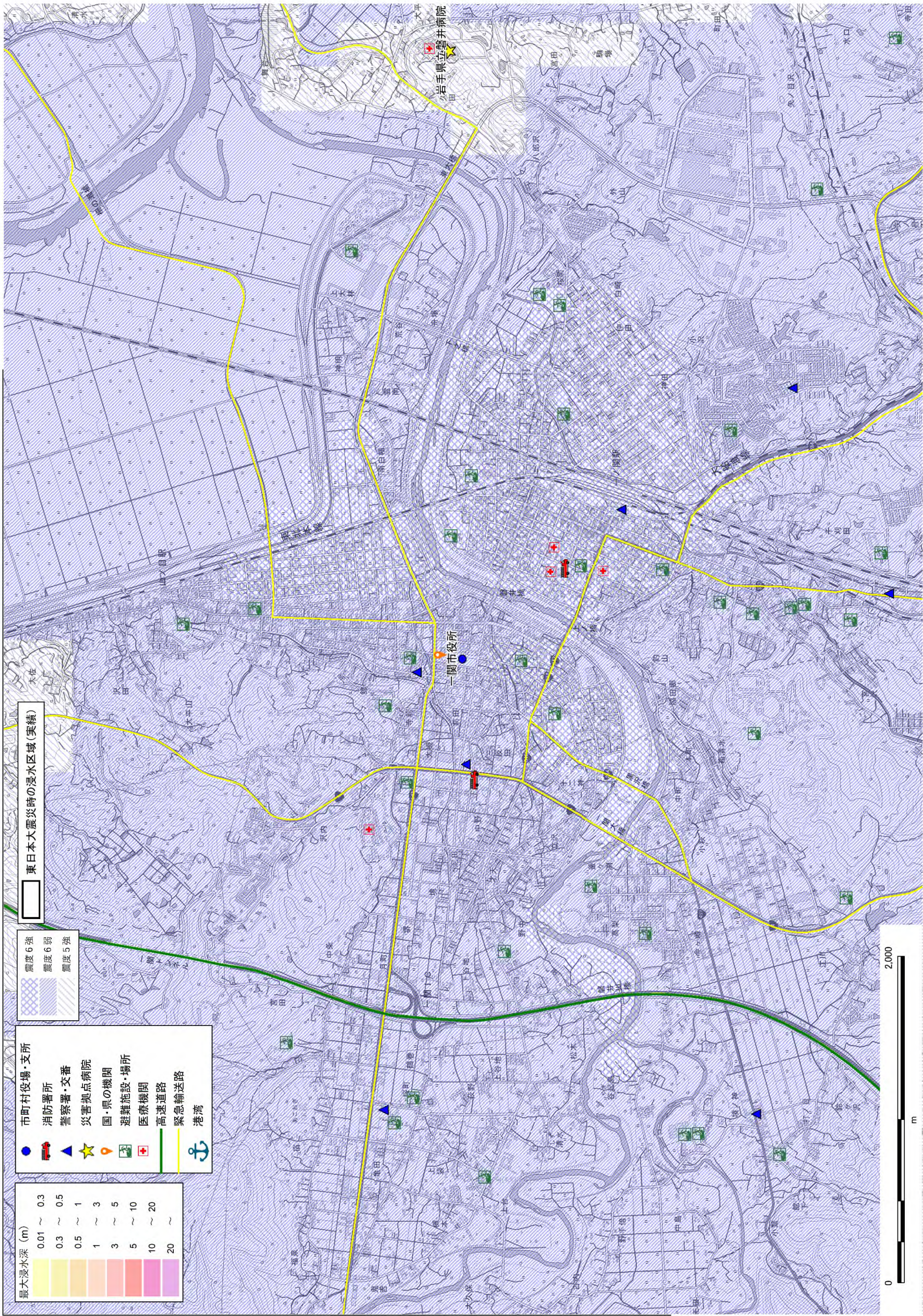

図 3.4.2-31 震度分布と防災上の重要施設の重ね合わせ図 (八幡平市)

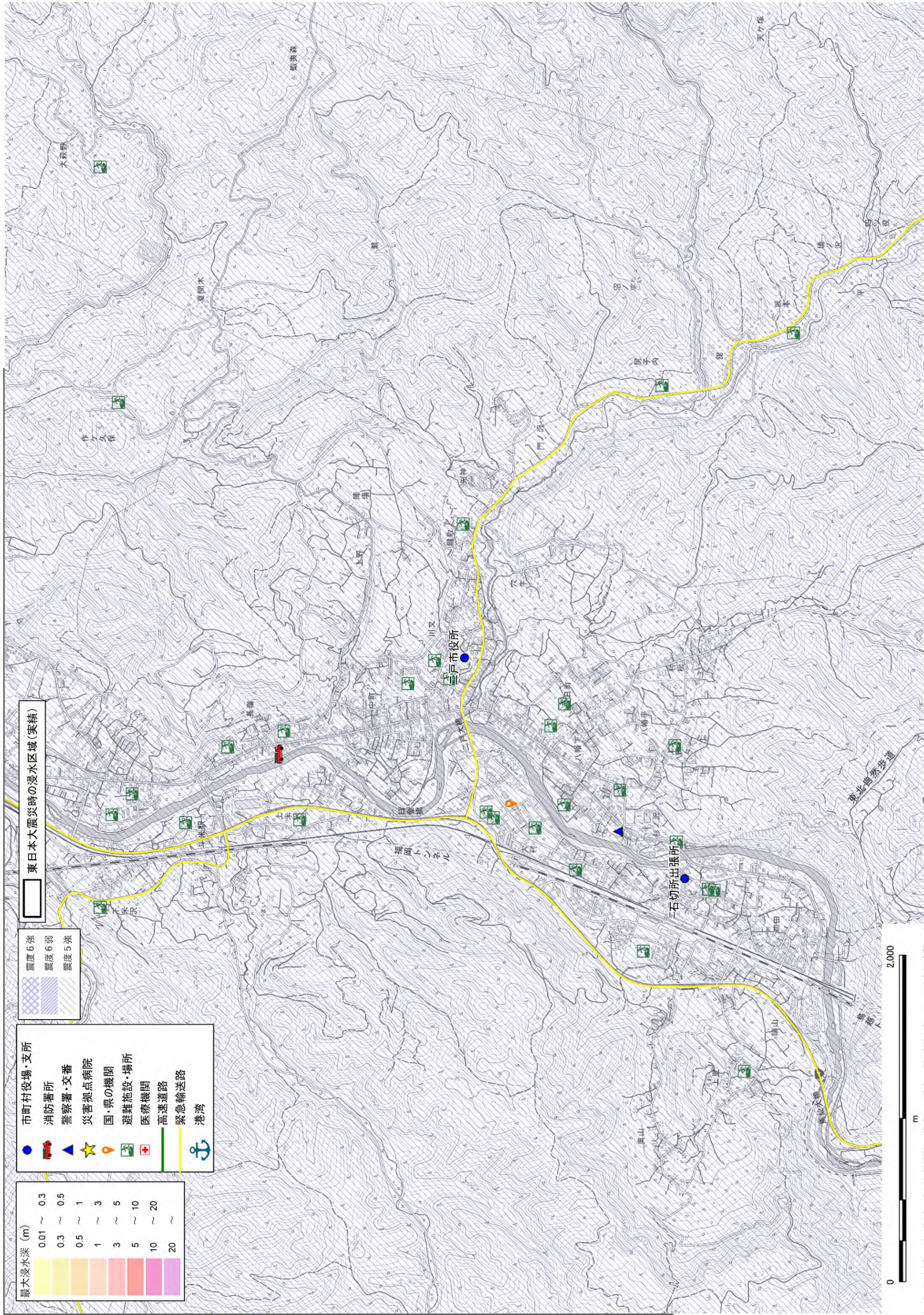

図 3.4.2-32 震度分布と防災上の重要施設の重ね合わせ図 (奥州市)



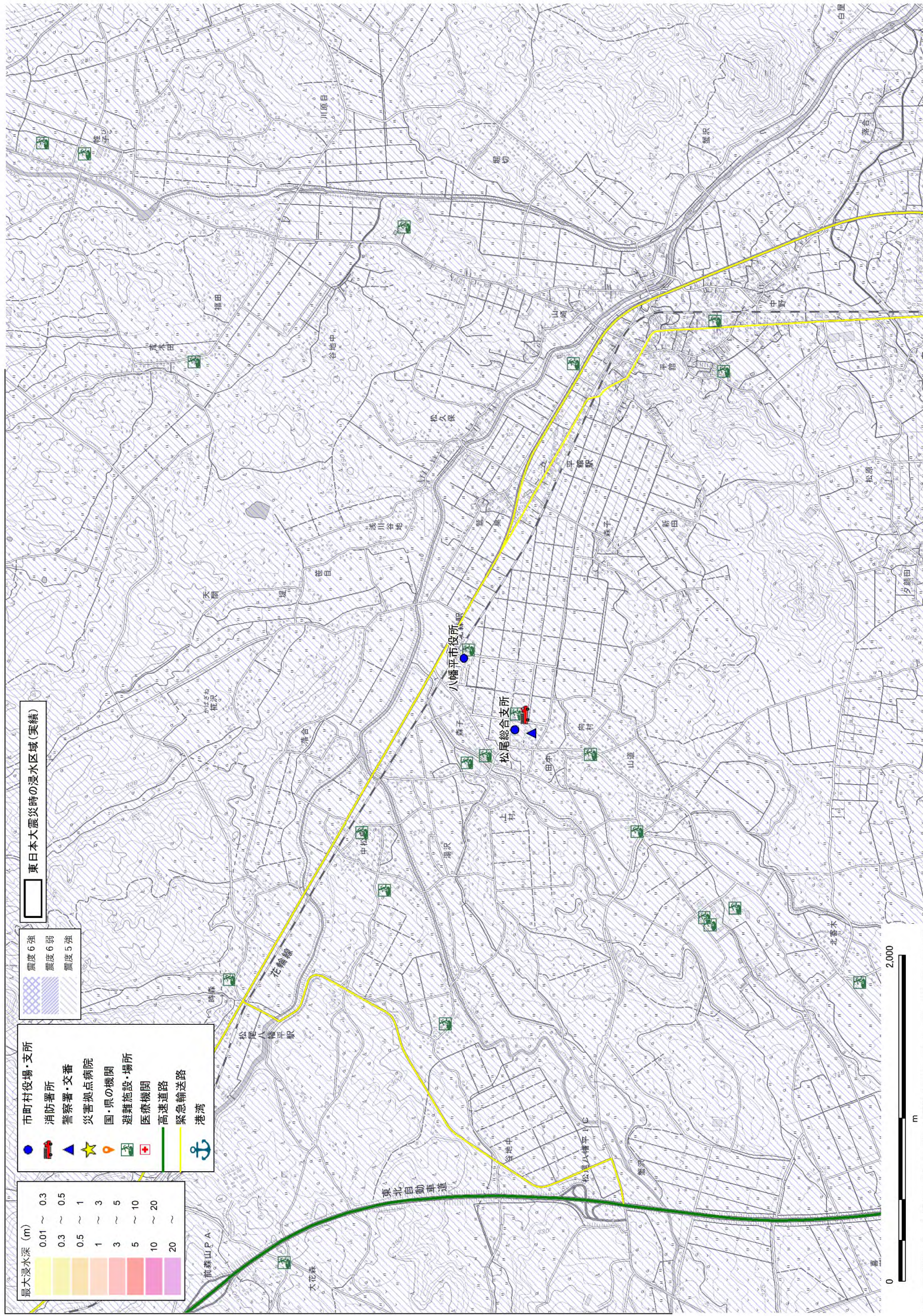

図 3.4.2-33 震度分布と防災上の重要施設の重ね合わせ図 (滝沢市)

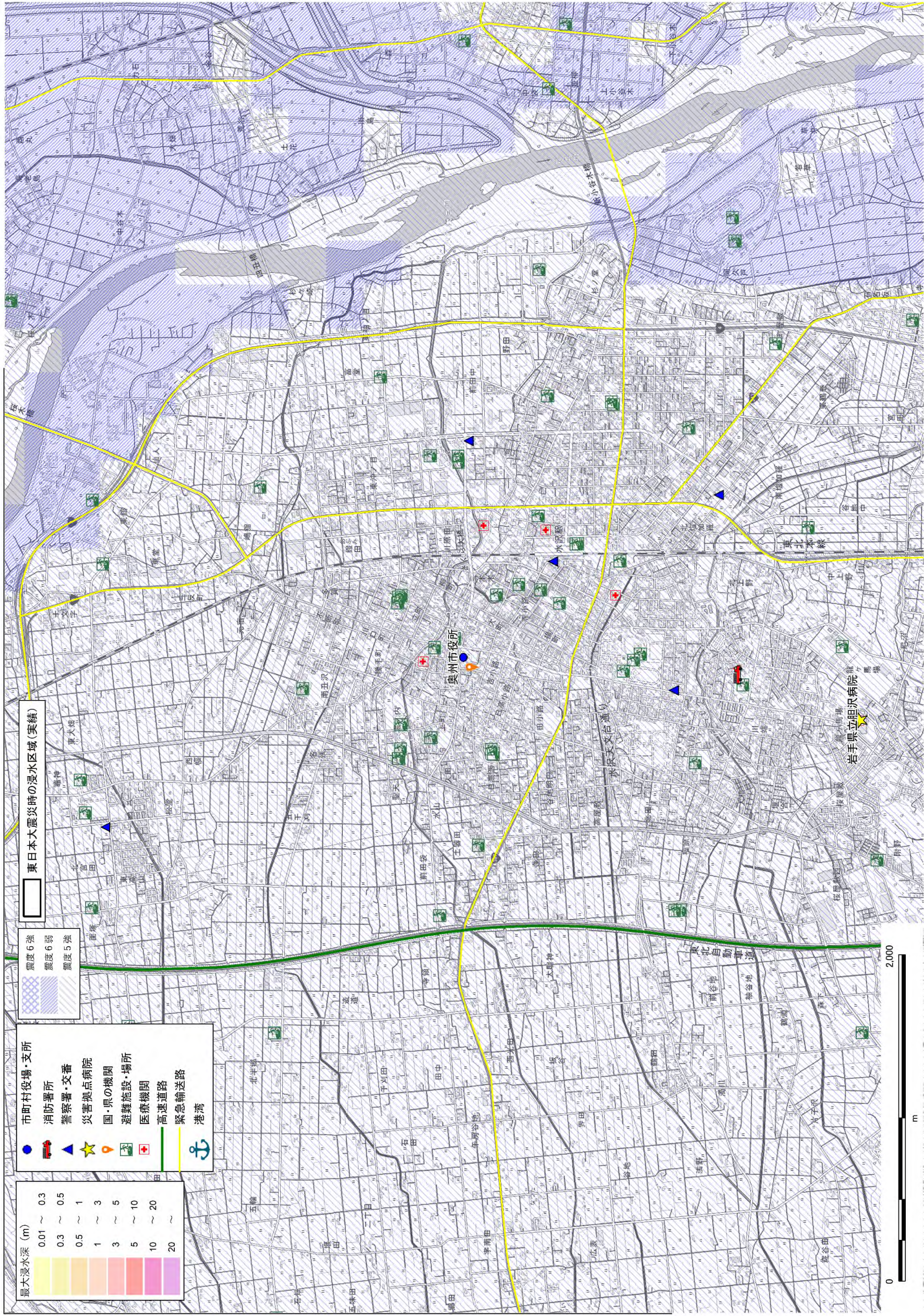

図 3.4.2-34 震度分布と防災上の重要施設の重ね合わせ図 (雫石町)

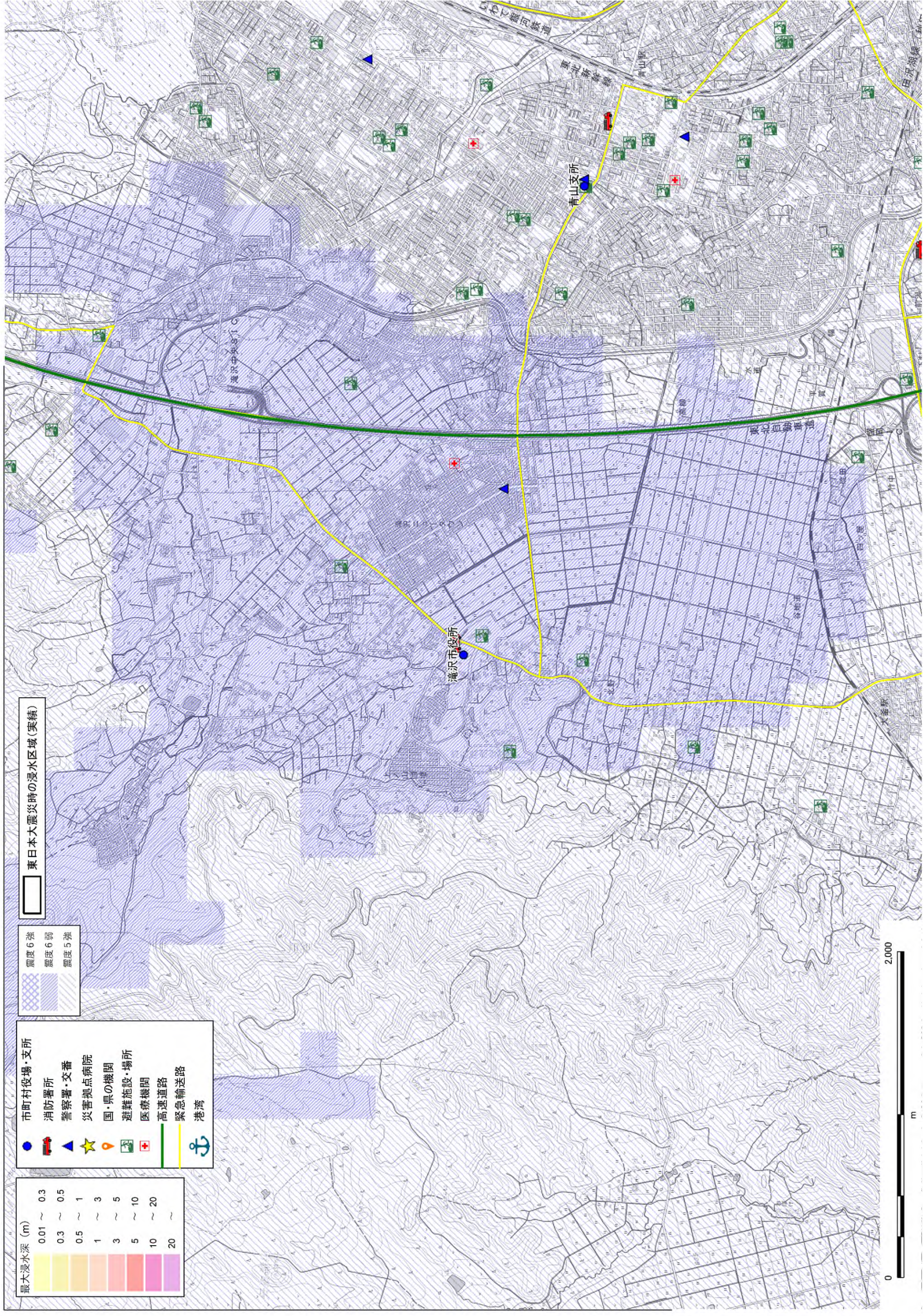

図 3.4.2-35 震度分布と防災上の重要施設の重ね合わせ図 (葛巻町)



図 3.4.2-36 震度分布と防災上の重要施設の重ね合わせ図 (岩手町)

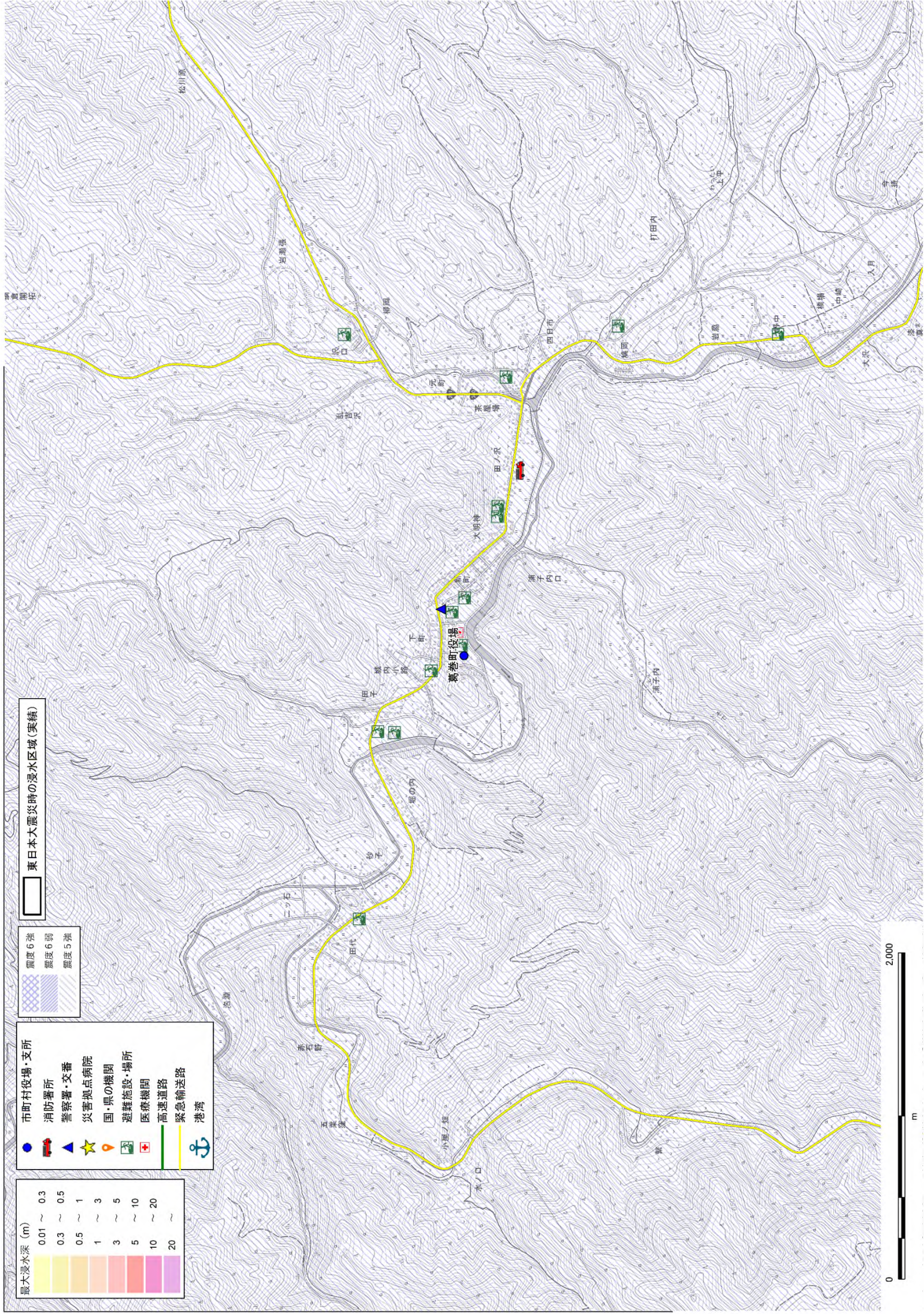

図 3.4.2-37 震度分布と防災上の重要施設の重ね合わせ図 (紫波町)

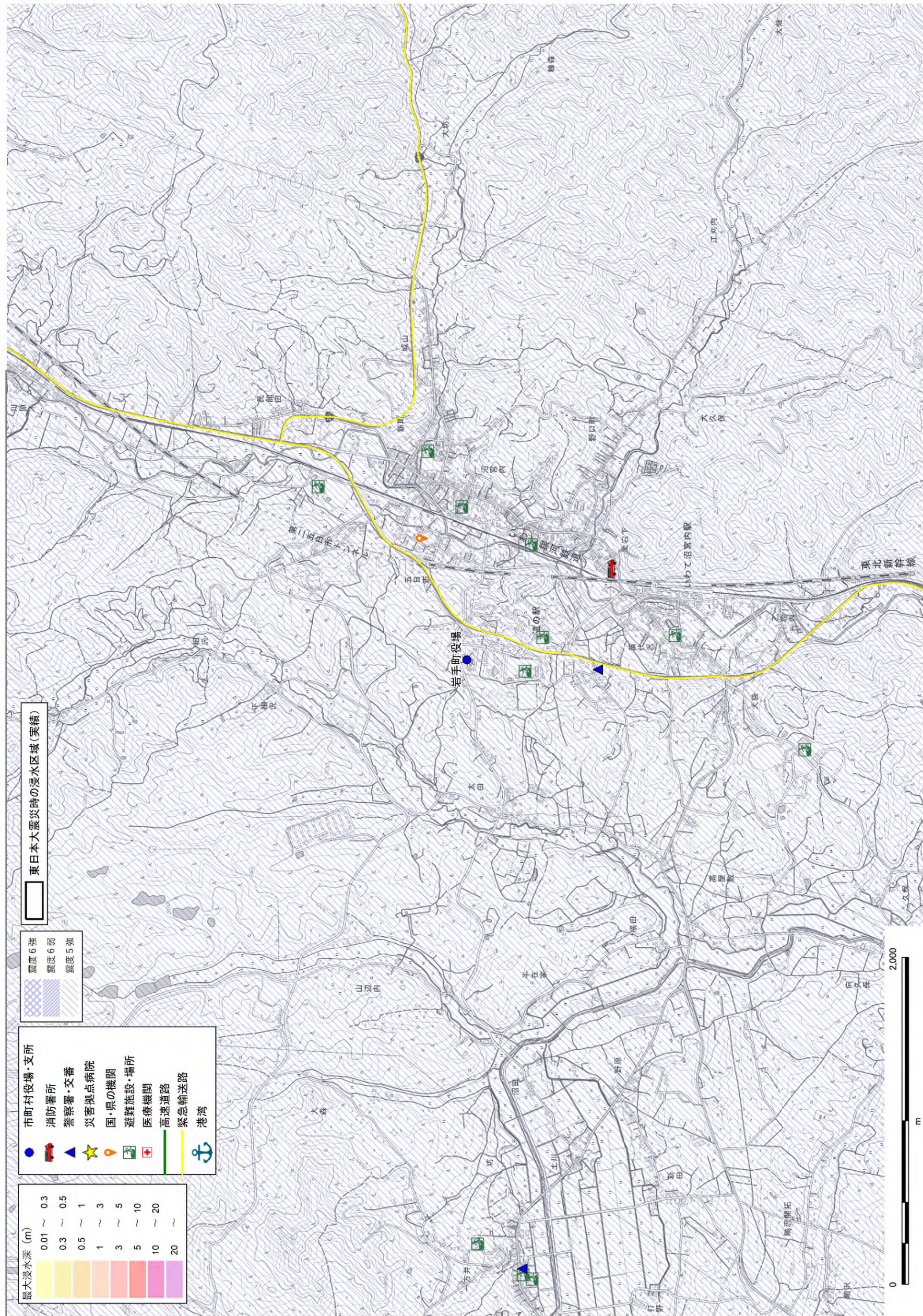

図 3.4.2-38 震度分布と防災上の重要施設の重ね合わせ図 (矢巾町)

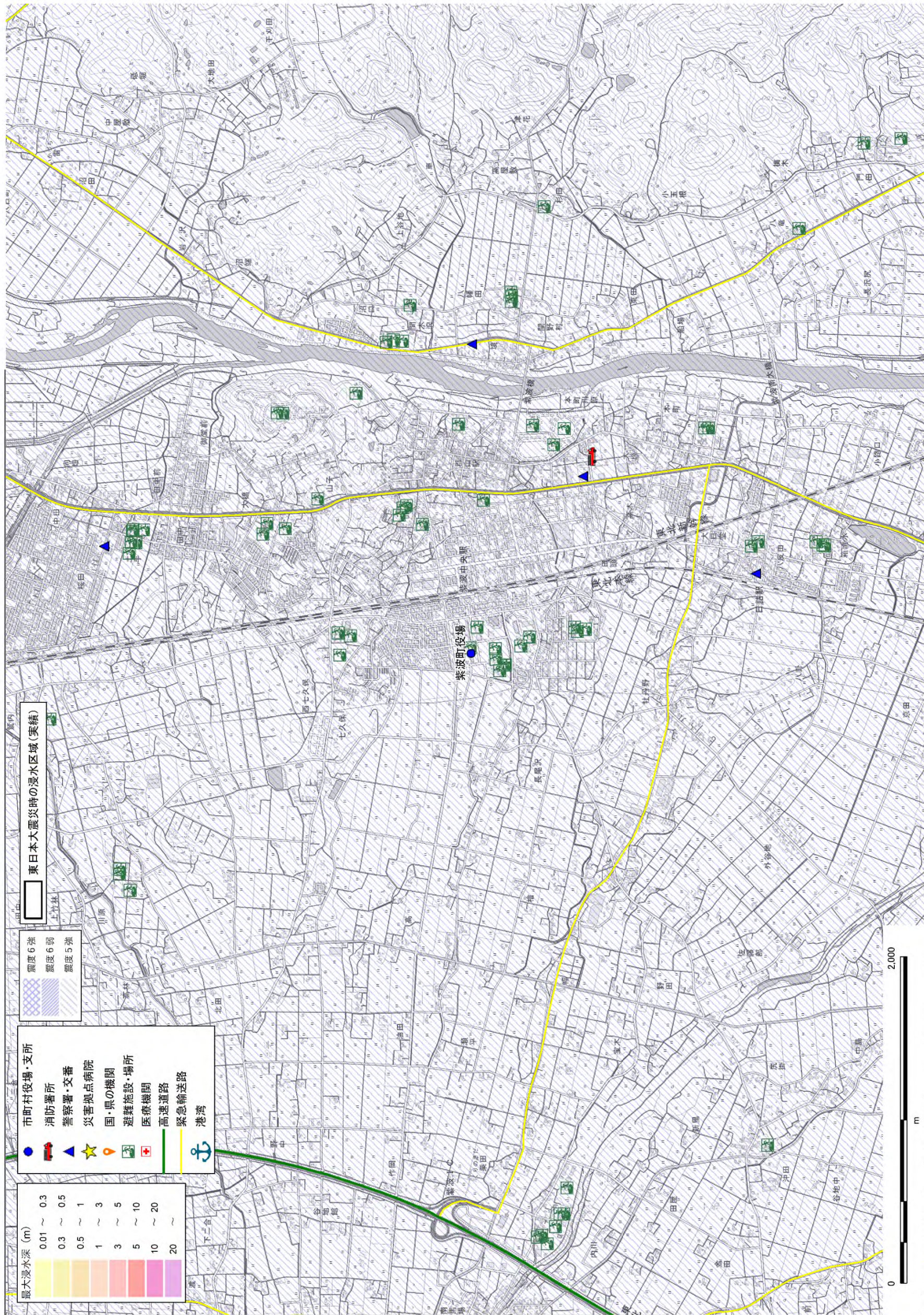

図 3.4.2-39 震度分布と防災上の重要施設の重ね合わせ図 (西和賀町)

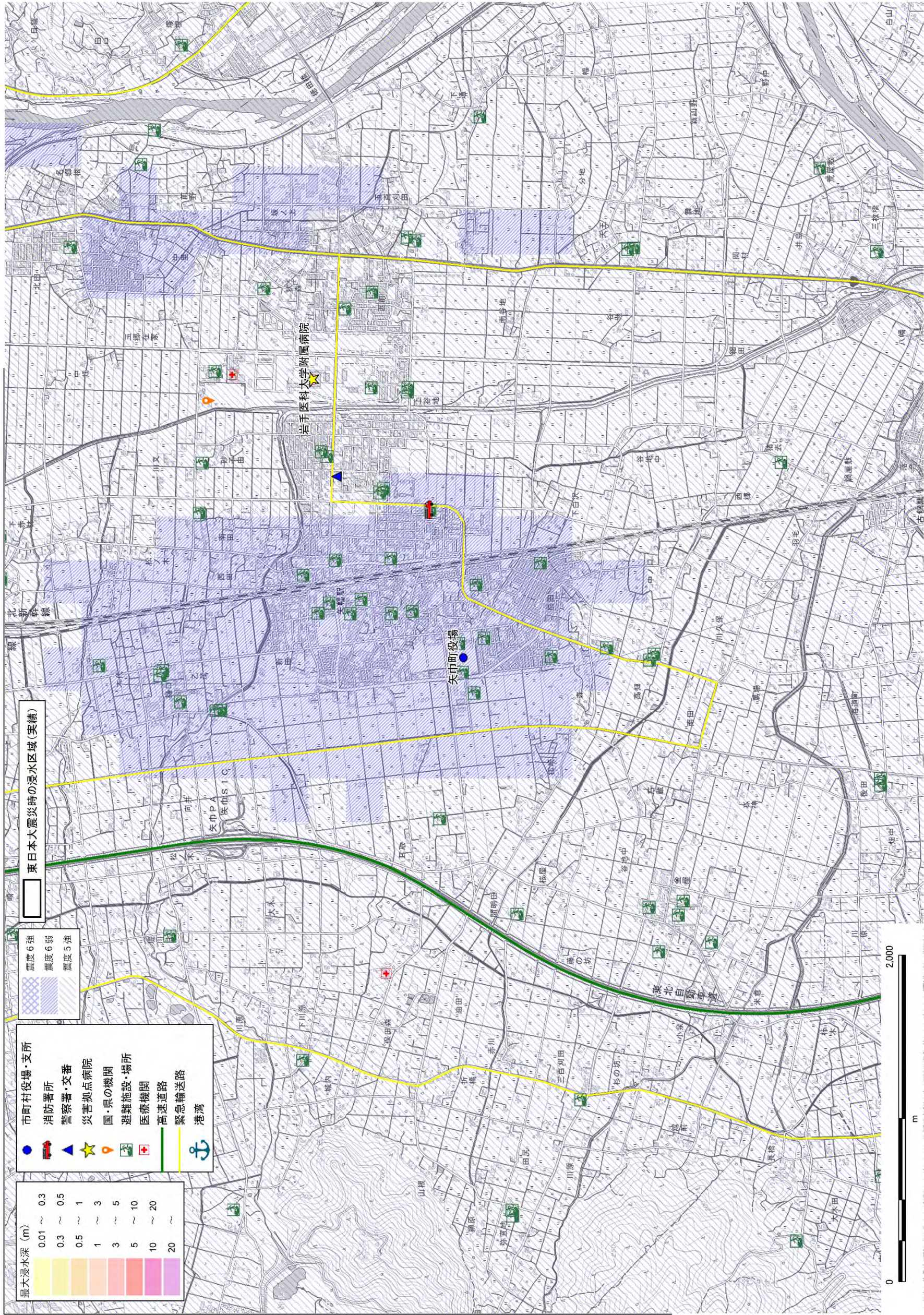

図 3. 4. 2-40 震度分布と防災上の重要施設の重ね合わせ図 (金ヶ崎町)



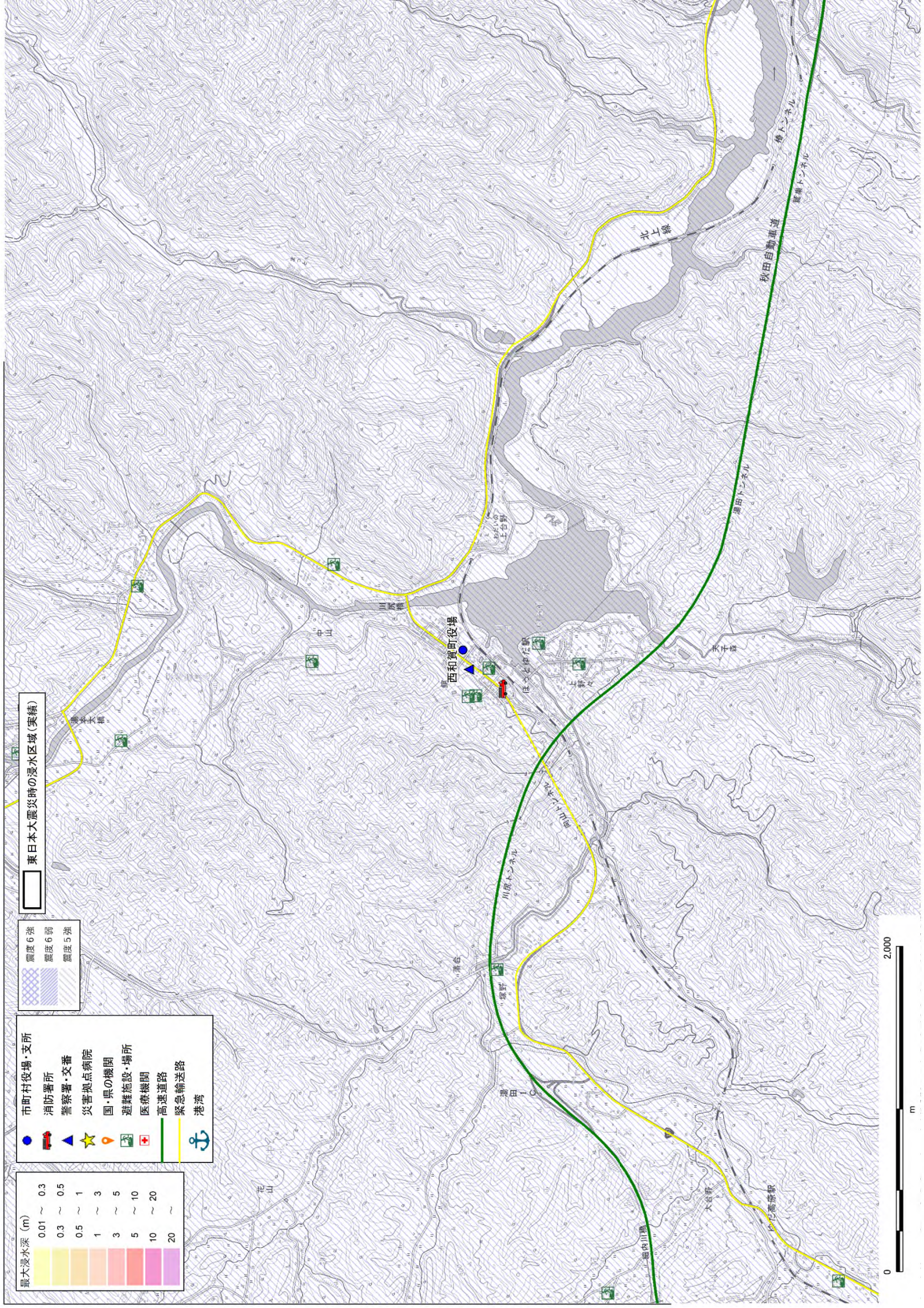

図 3.4.2-41 震度分布と防災上の重要施設の重ね合わせ図 (平泉町)

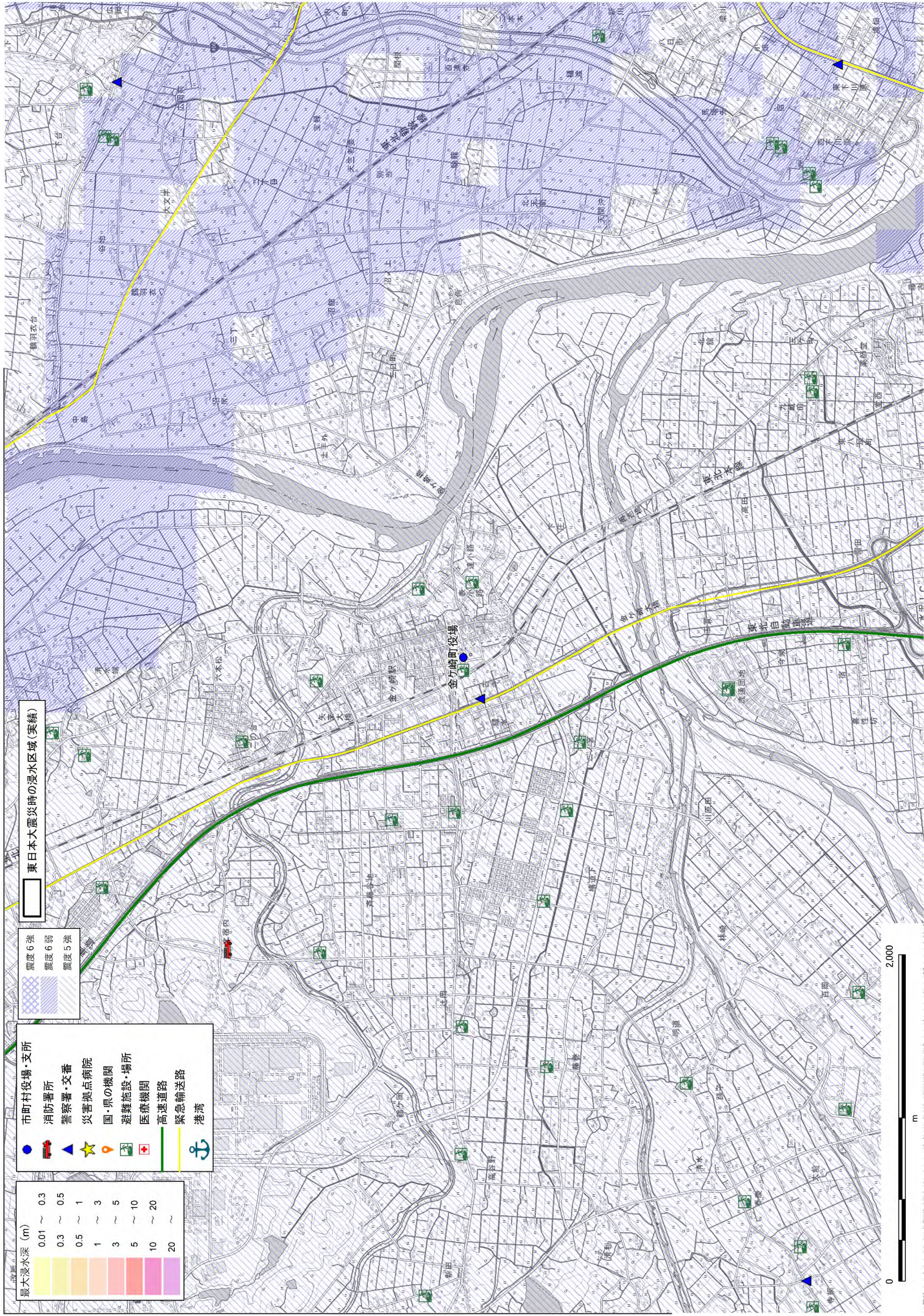

図 3.4.2-42 震度分布と防災上の重要施設の重ね合わせ図 (住田町)

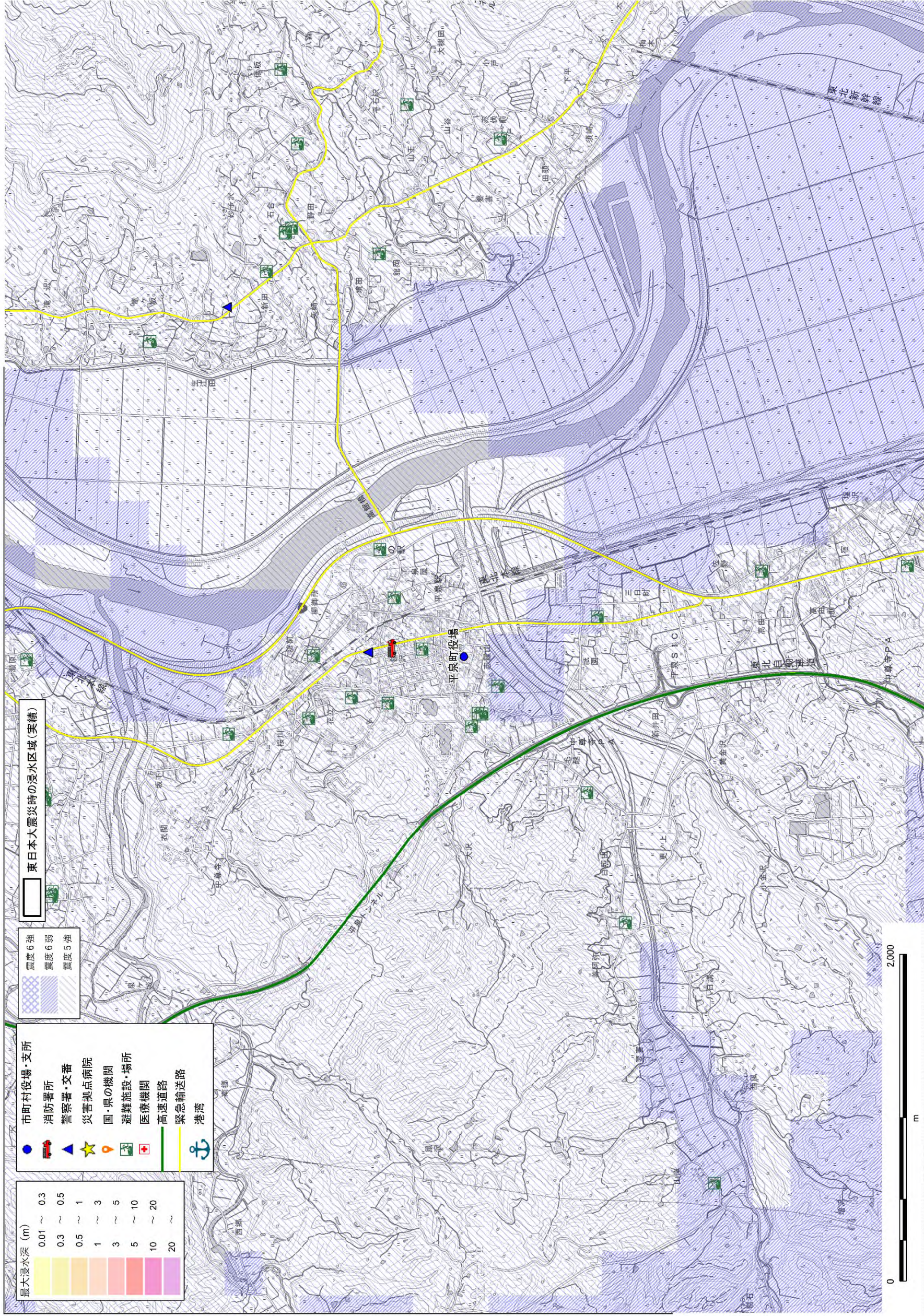

図 3.4.2-43 震度分布と防災上の重要施設の重ね合わせ図 (軽米町)

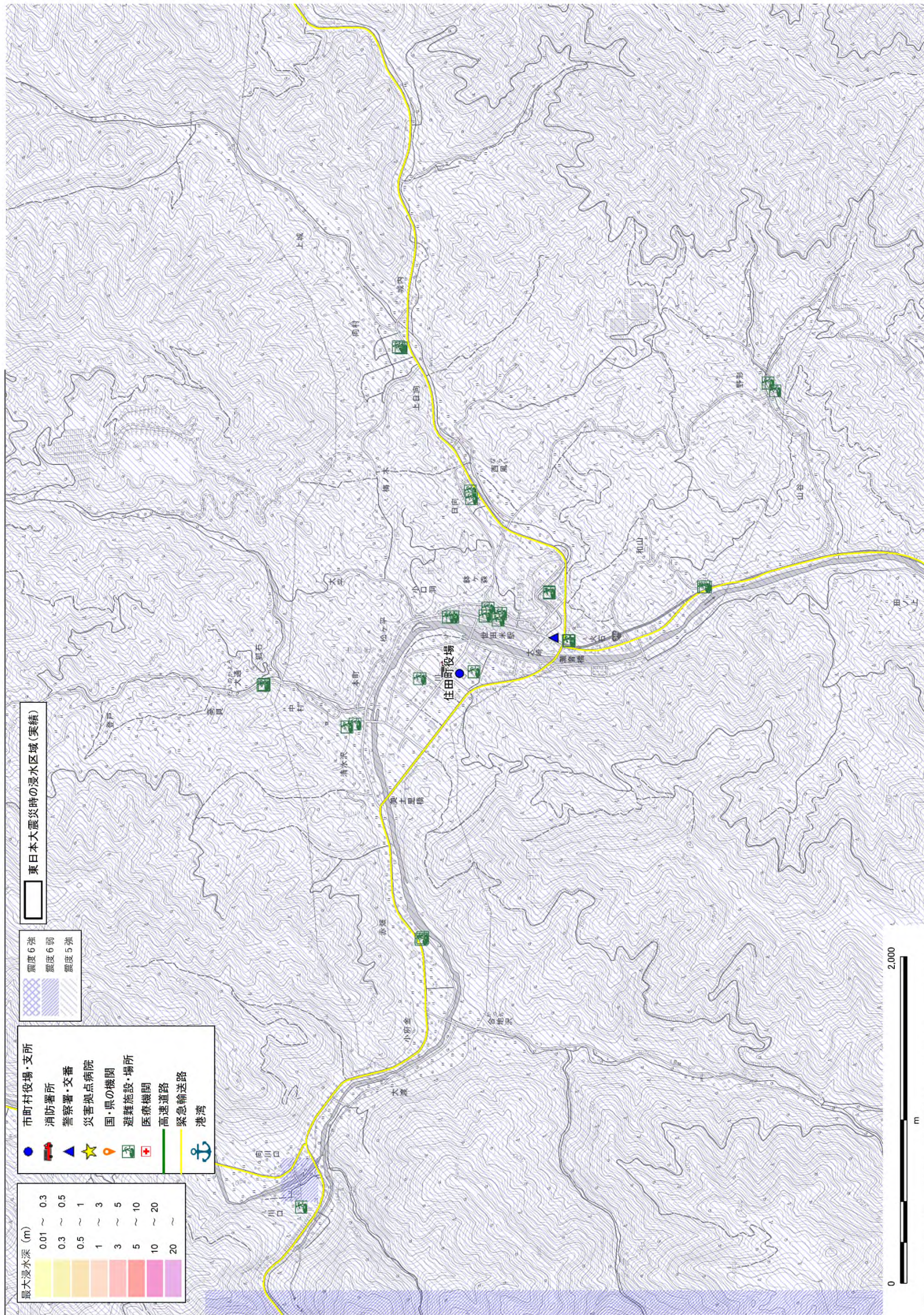

図 3.4.2-44 震度分布と防災上の重要施設の重ね合わせ図 (九戸村)

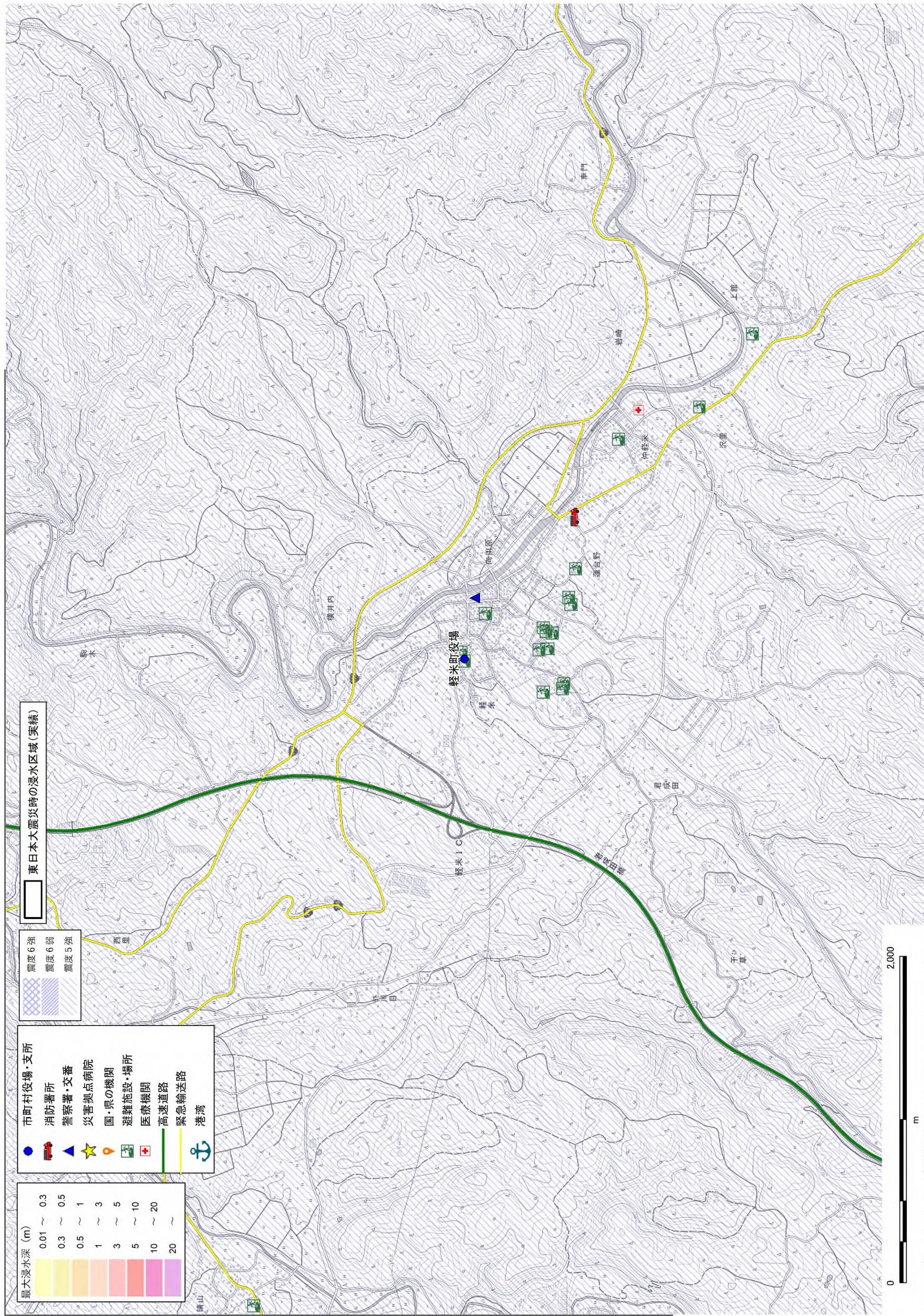
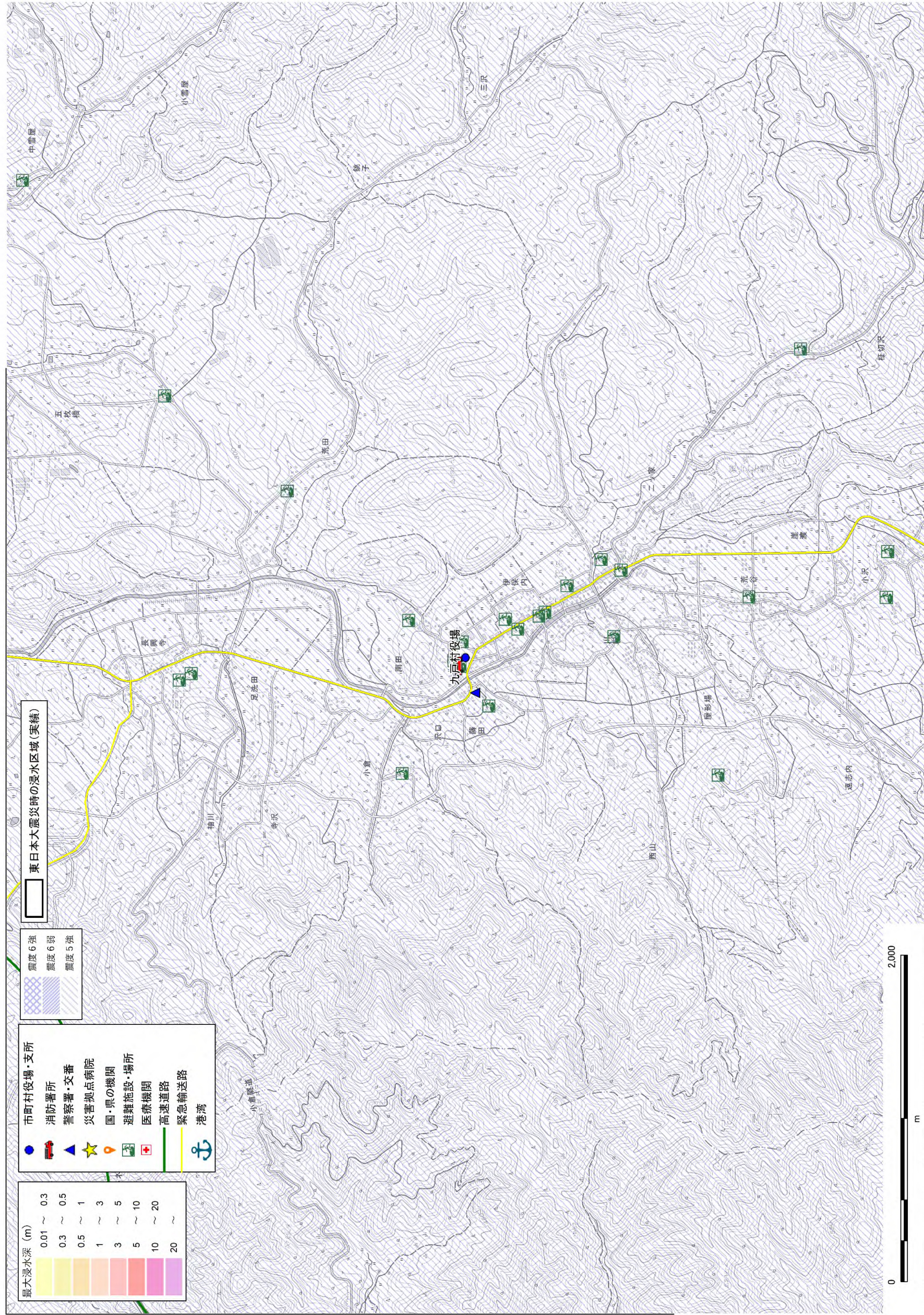
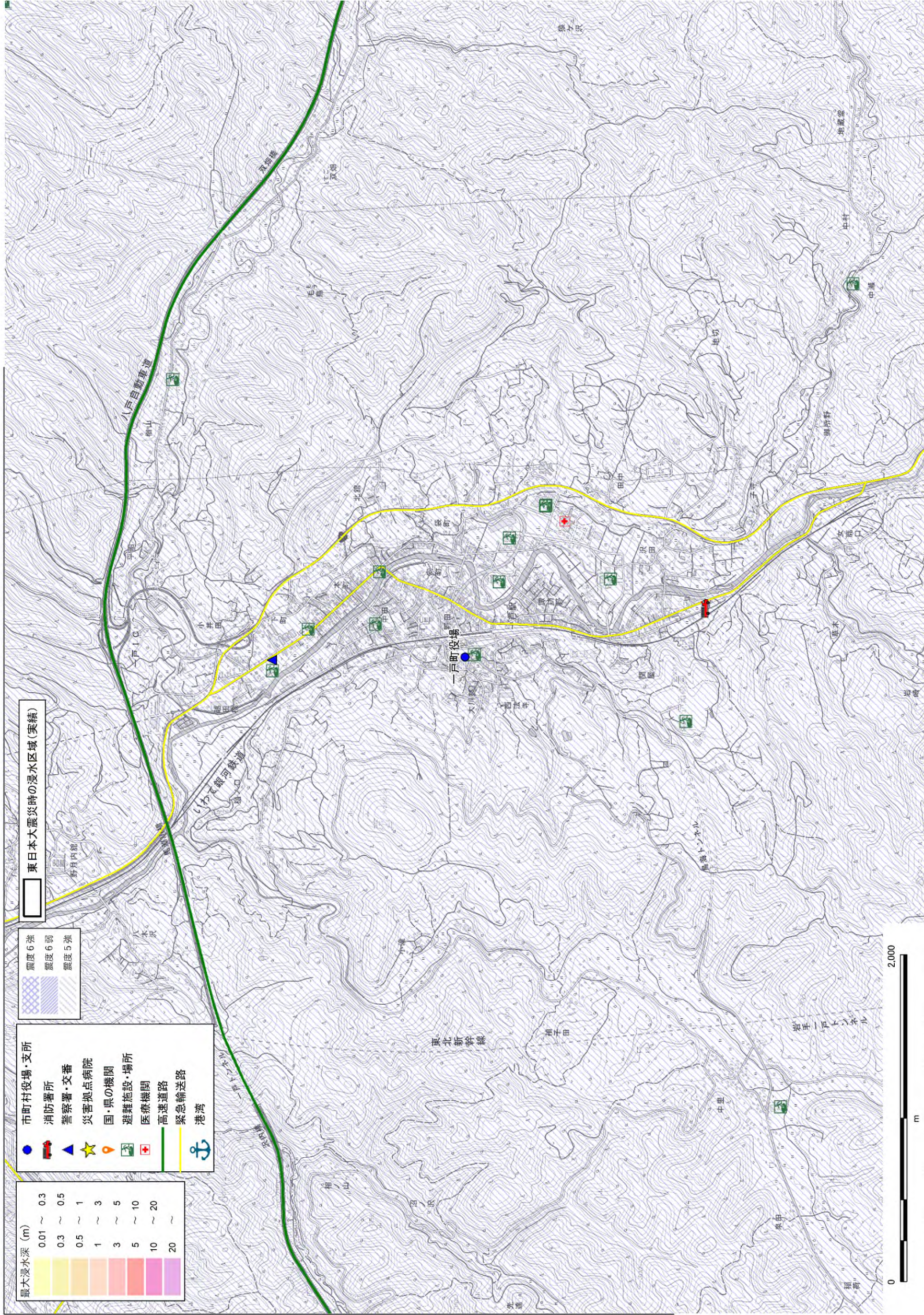

図 3.4.2-50 震度分布と防災上の重要施設の重ね合わせ図 (一戸町)