

陸前高田オートキャンプ場施設概要資料の補足

- 本図面は、施設開設当初に作成した図面となります。
- このため資料中、トレーラーハウス5台は撤去され、その跡地に「ドームハウス」が4棟建設されております。
- ドームハウスの図面は、別のPDF資料として提供します。

陸前高田オートキャンプ場 位置図

S=1:50,000

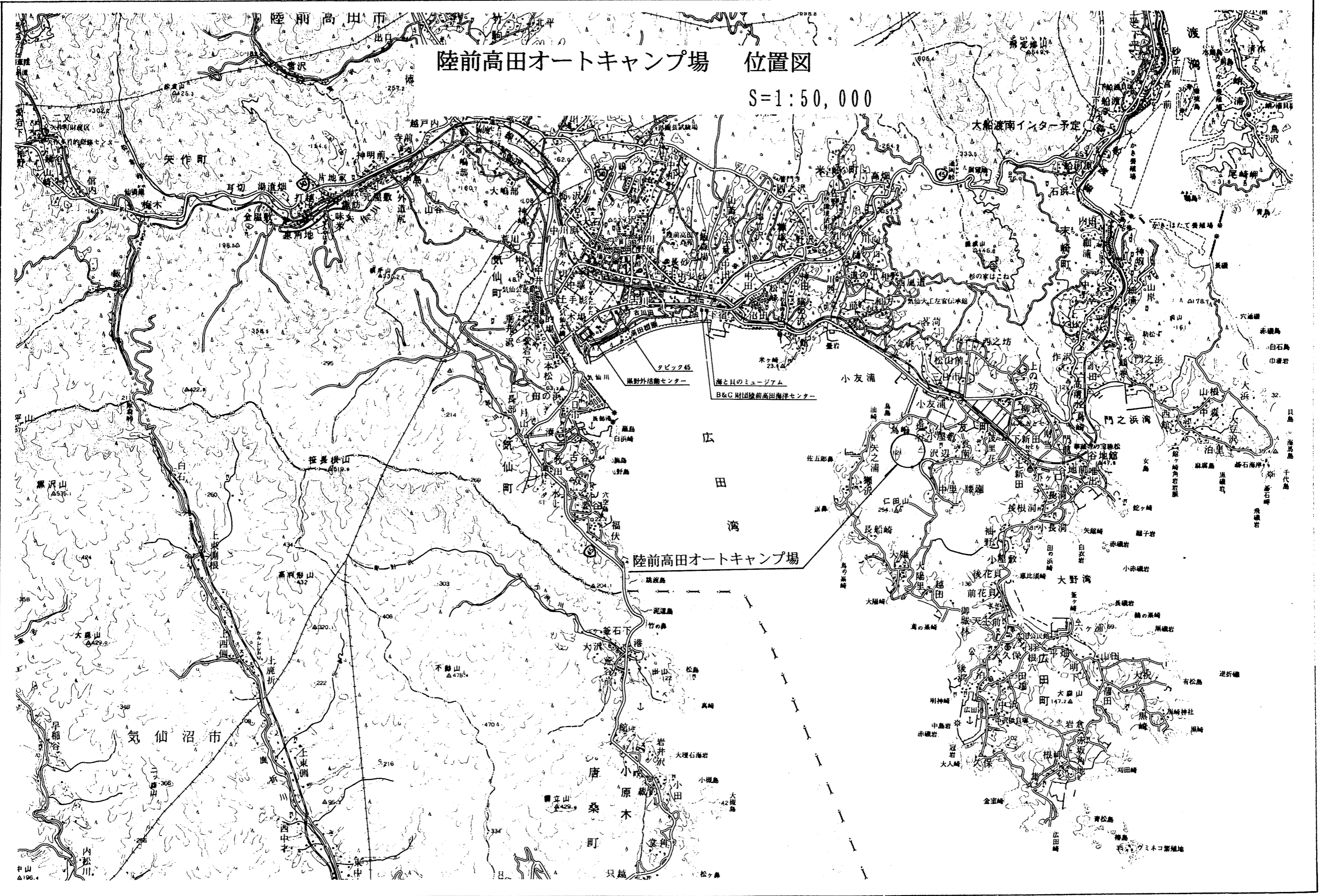

§ 概 要

- 所在地 岩手県陸前高田市小友町字瀬沢地内
- 事業主体 岩手県（商工労働観光部）
- 敷地面積 22.3737 ha
- 事業期間 平成5年度～平成10年度

§ 施設概要

施設	数量	施設内容
テントサイト	96サイト	一般車両用、電源、上水道、流し台設置
キャンピングカーサイト	12サイト	キャンピングカー用、電源、上水道、流し台、下水管設置
多目的サイト	58サイト	テントのみ設営（最大58張）、芝張りの広場
テントサイト合計 166サイト		
宿泊施設	15棟	ケビン10棟（バリアフリー仕様4棟）、トレーラーハウス5台
サンタリーハウス	4棟	炊事場、洗面所、温水シャワー、トイレ、コインランドリー等を設置
センターハウス	1棟	管理機能、多目的ホール、風呂、売店、喫茶コーナー等設置
園地・展望所	2ヶ所	大規模遊具を設置し、子供の遊び場を確保、高台に展望所設置
駐車場	3ヶ所	センターハウス前2箇所、多目的サイト1箇所

§ 防災施設の概要

調整池	1ヶ所	調整容量	5,900 m ³
		堆砂量	595 m ³
		総容量	6,495 m ³

§ 年度別事業実施状況

年 度	内 容	事業費 (百万円)
平成5年度	環境調査、測量、基本設計	31
平成6年度	実施設計、造成工事（取付道路、調整池、テントサイト）	229
平成7年度	造成工事（調整池、テントサイト）、雨水排水工事	140
平成8年度	造成工事（テントサイト、雨水排水工事、給水設備工事、汚水処理施設工事、防災工事等）	852
平成9年度	道路舗装工事、給水設備工事、電気設備工事、汚水処理施設工事、修景工事	934
平成10年度	建築工事（管理サービス施設、宿泊施設、サンタリー施設）、電気・給水設備工事、汚水処理施設工事、案内標識設置工事、修景工事、防災工事等	1,121
合 計		3,307

案内標識設置位置図(場外)

S=1:25,000

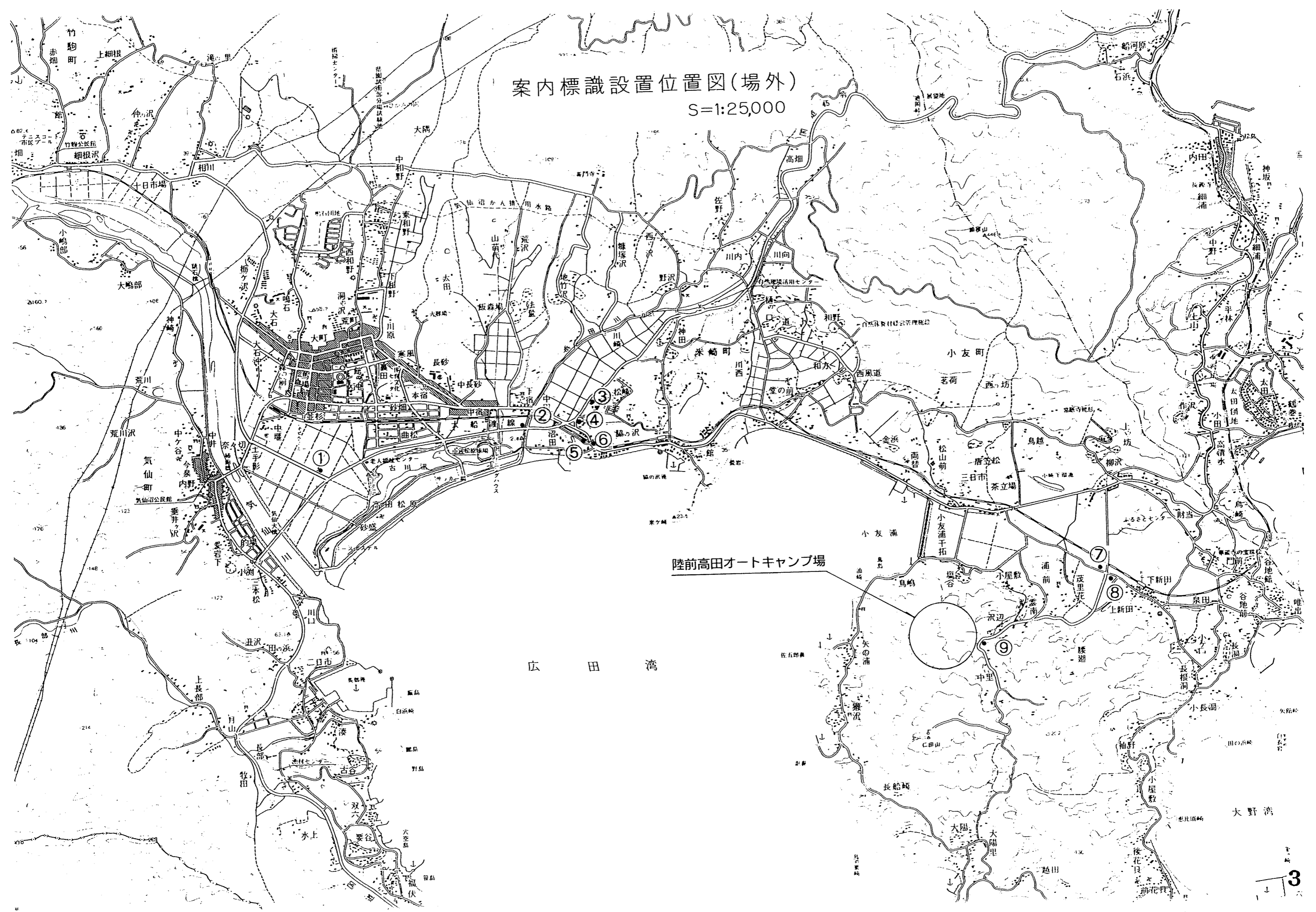

陸前高田オートキャンプ場

広田湾

大野湾

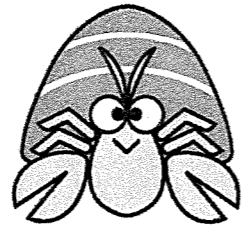

陸前高田オートキャンプ場

モビリア 施設案内

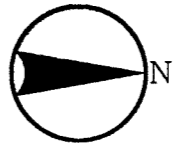
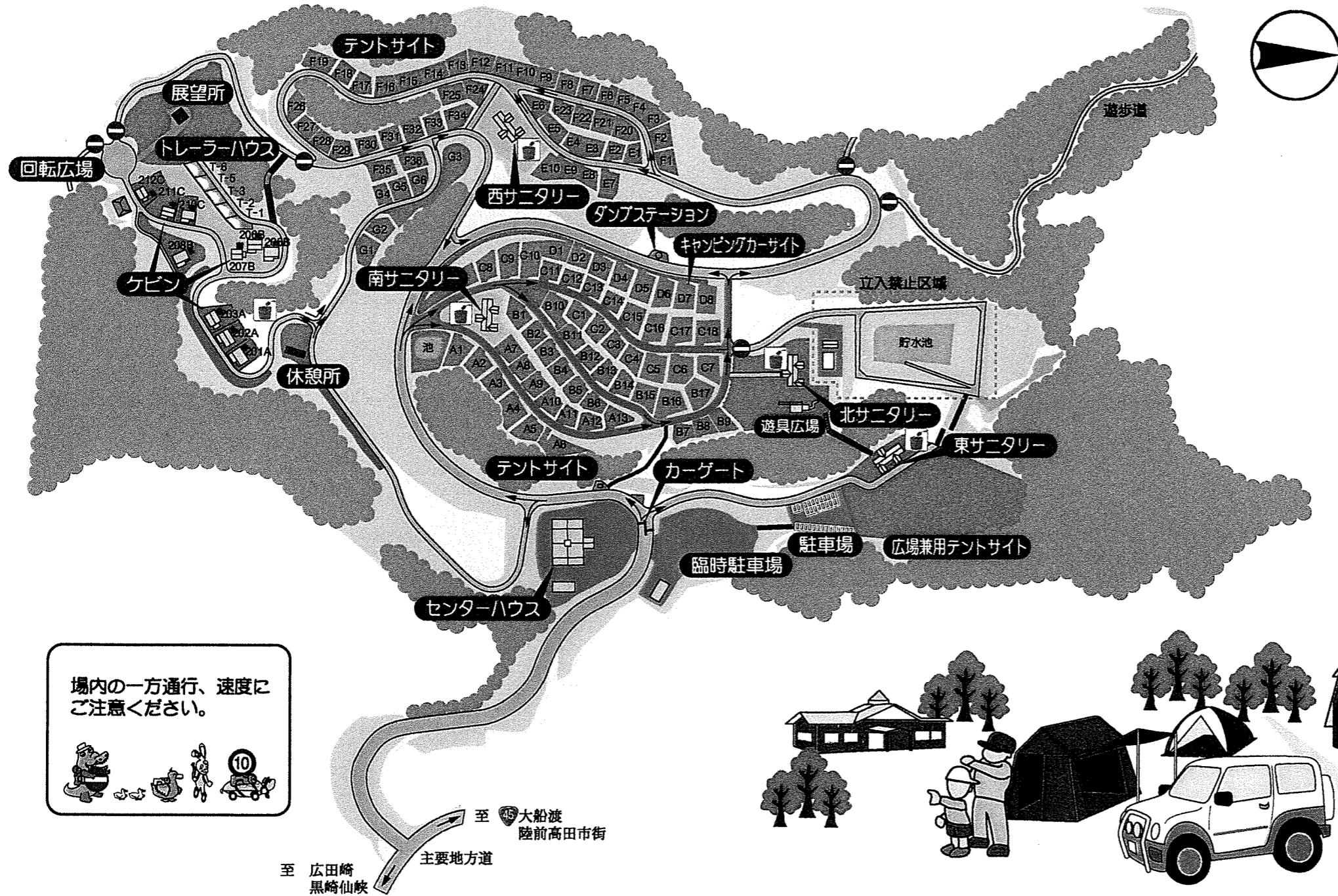

施設概要

テントサイト		96サイト
キャンピングカーサイト		12サイト
広場兼用テントサイト		テント58張設営可能
ケビン		10棟
トレーラーハウス		5台
サニタリーハウス		4棟
センターハウス		1棟

場内の一方通行、速度にご注意ください。

凡例

	立入禁止区域
	車両進入禁止
	車両進入方向
	ゴミステーション
	AC交流電源
	流し台
	下水管設備
	炊事場
	温水シャワー
	水洗トイレ
	コインランドリー
	売店
	喫茶コーナー
	浴室
	多目的ホール



至 大船渡 陸前高田市街
至 広田崎 黒崎仙峡
主要地方道

陸前高田オートキャンプ場 平面図

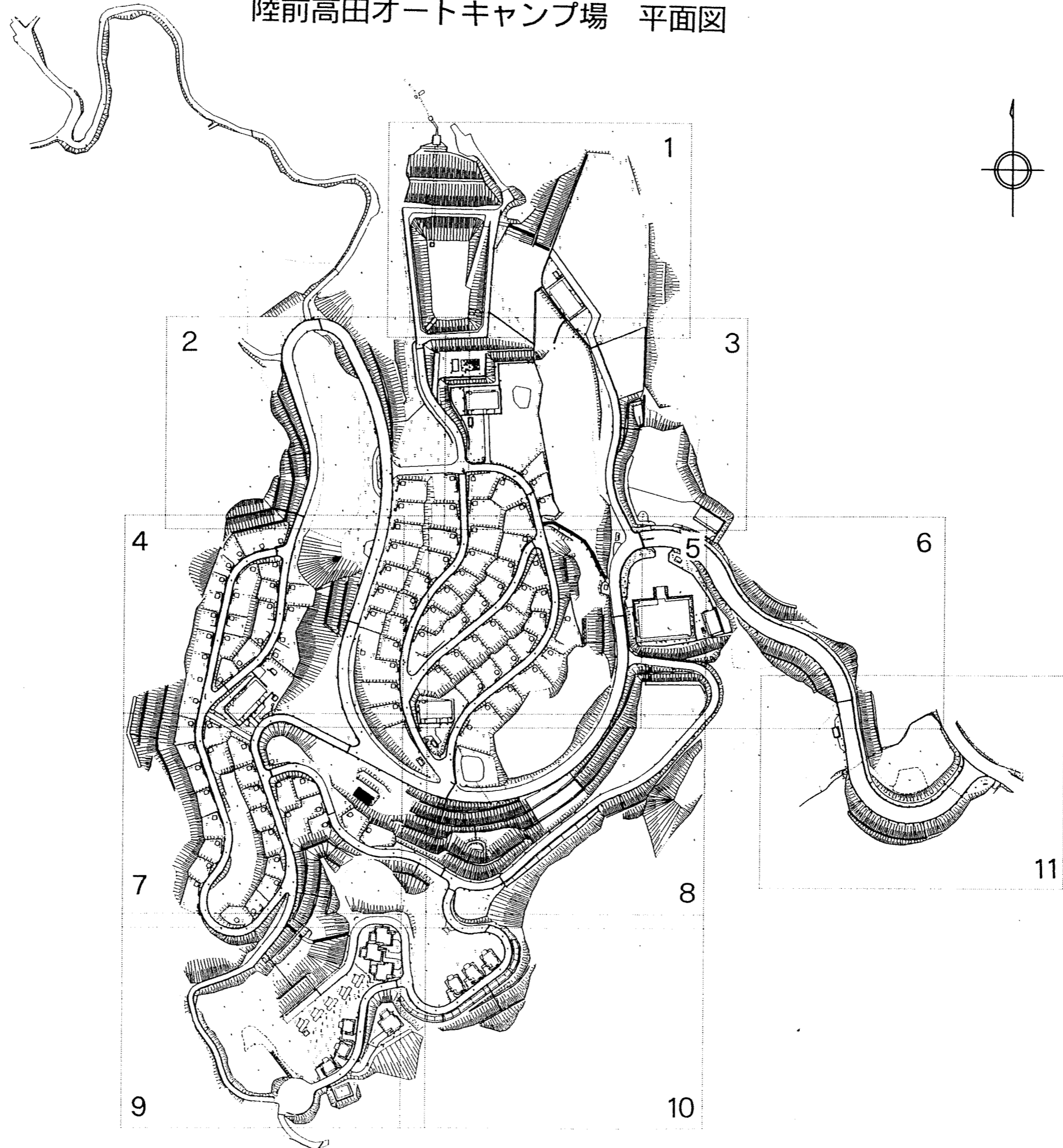

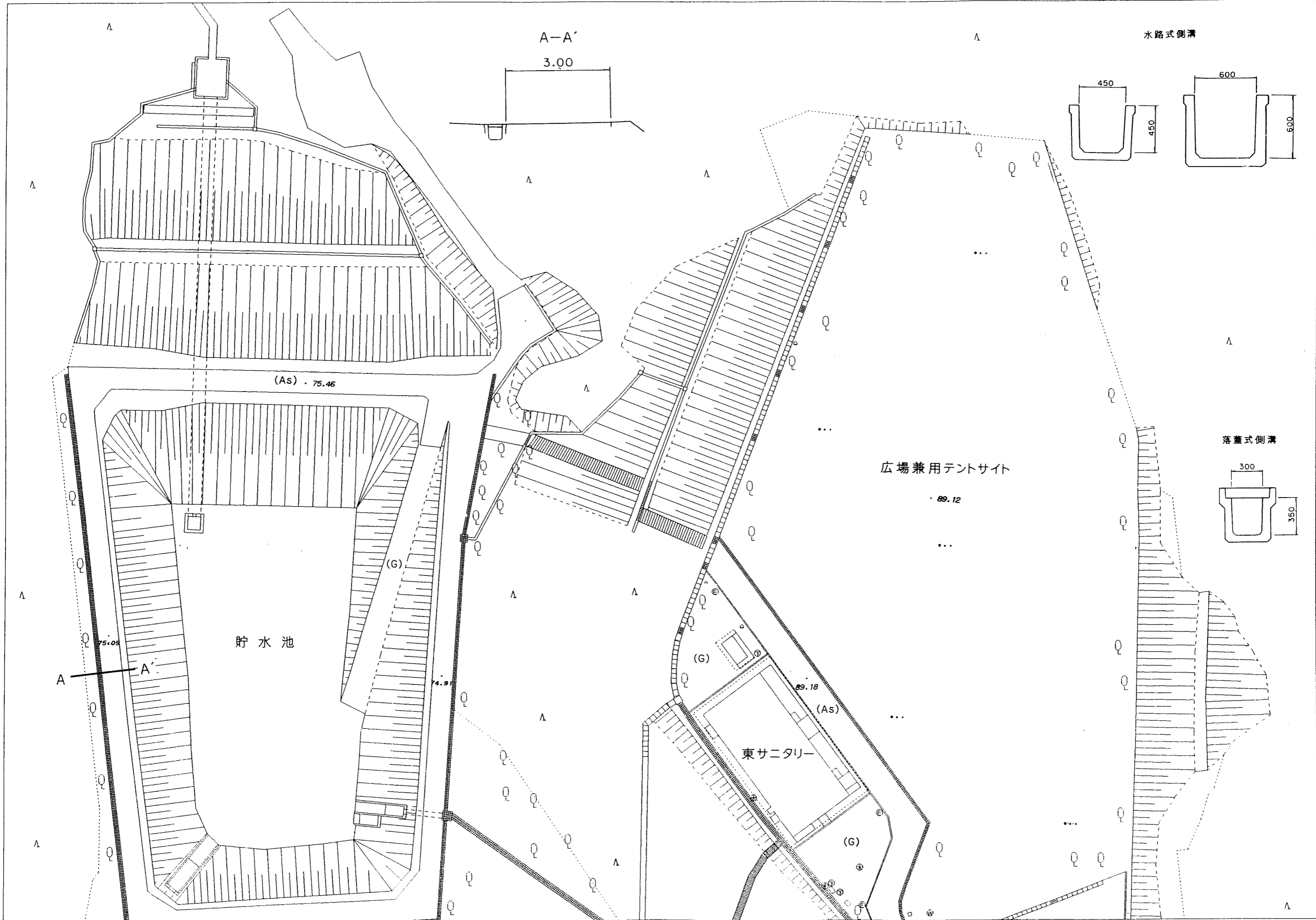

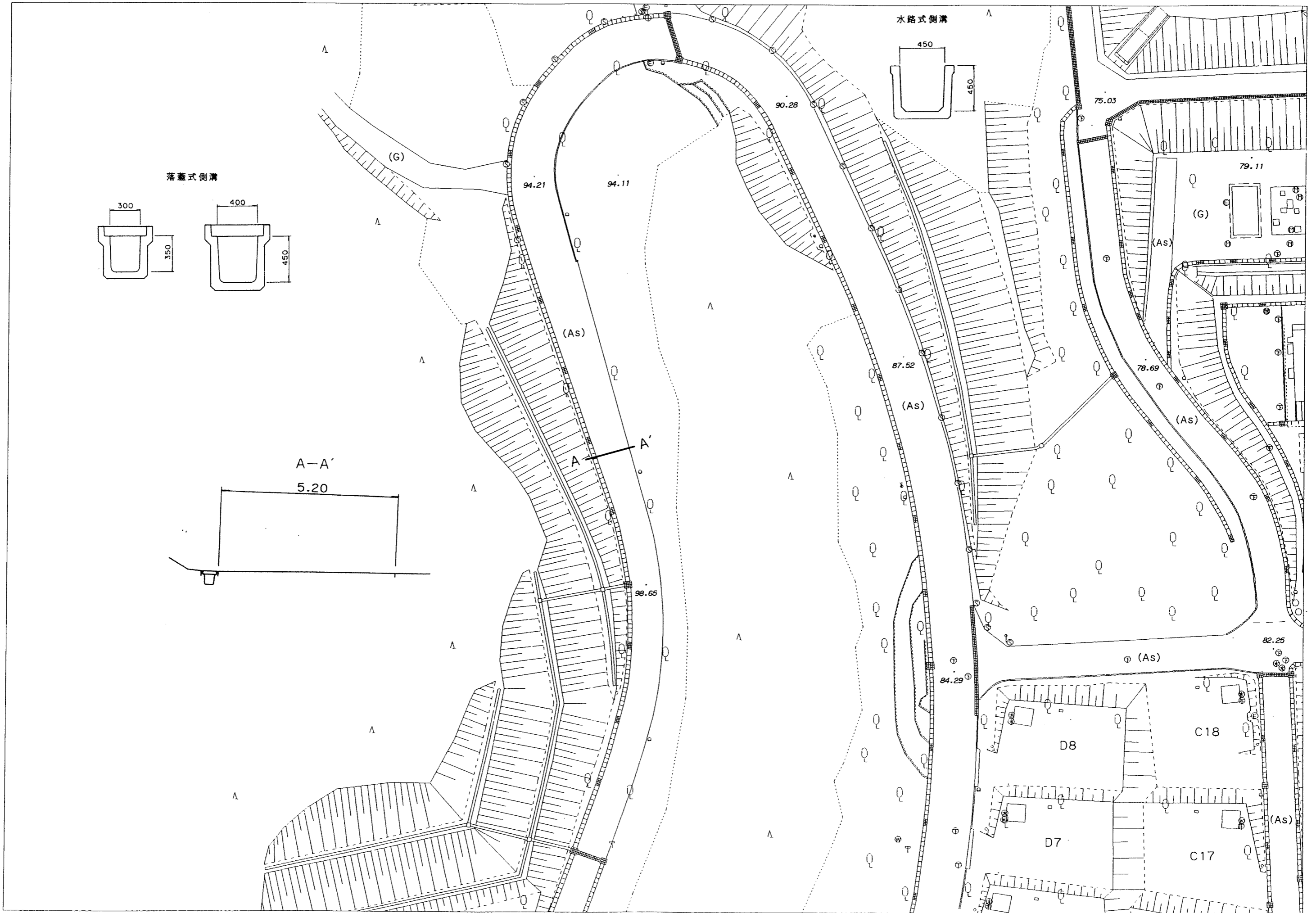



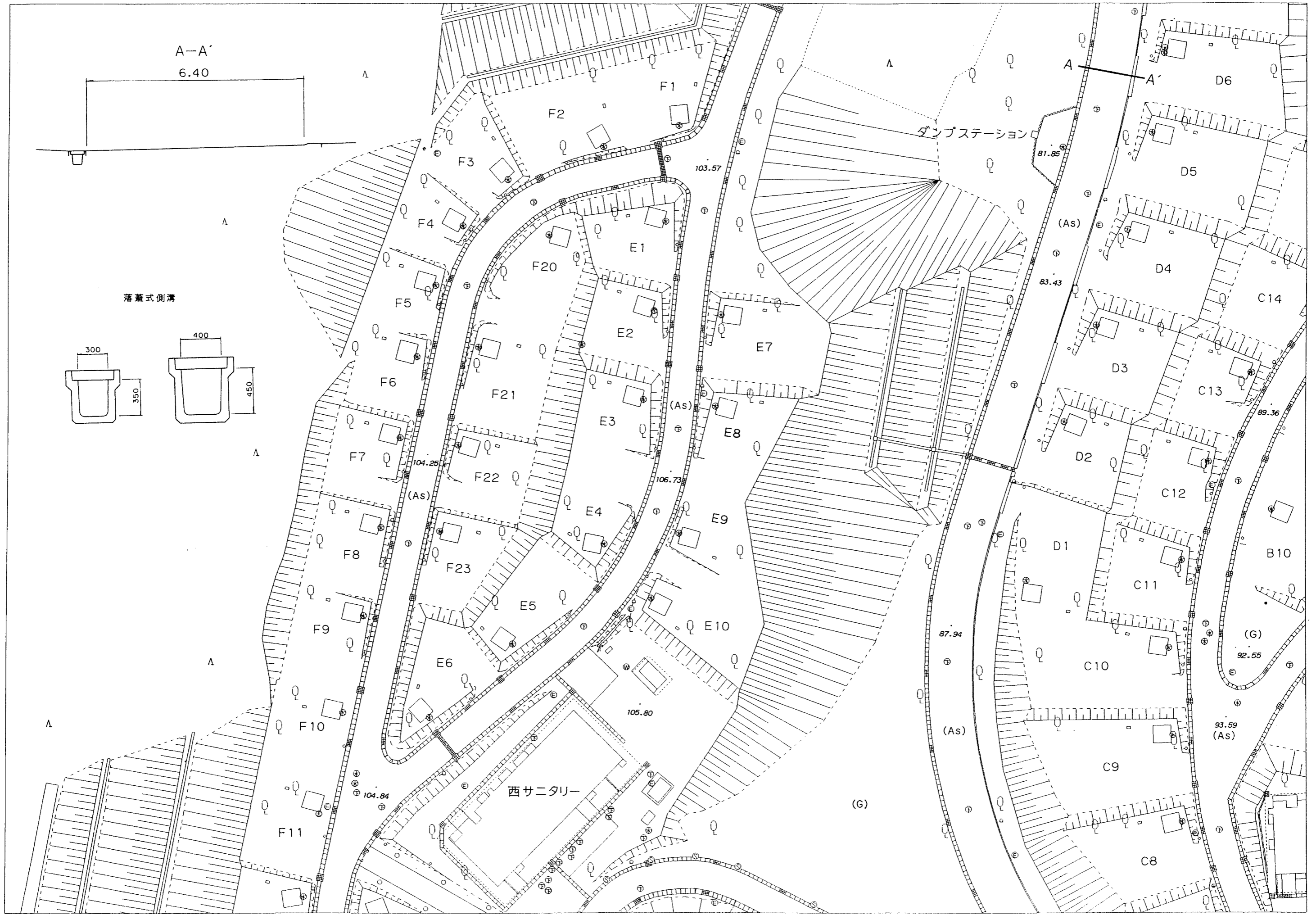

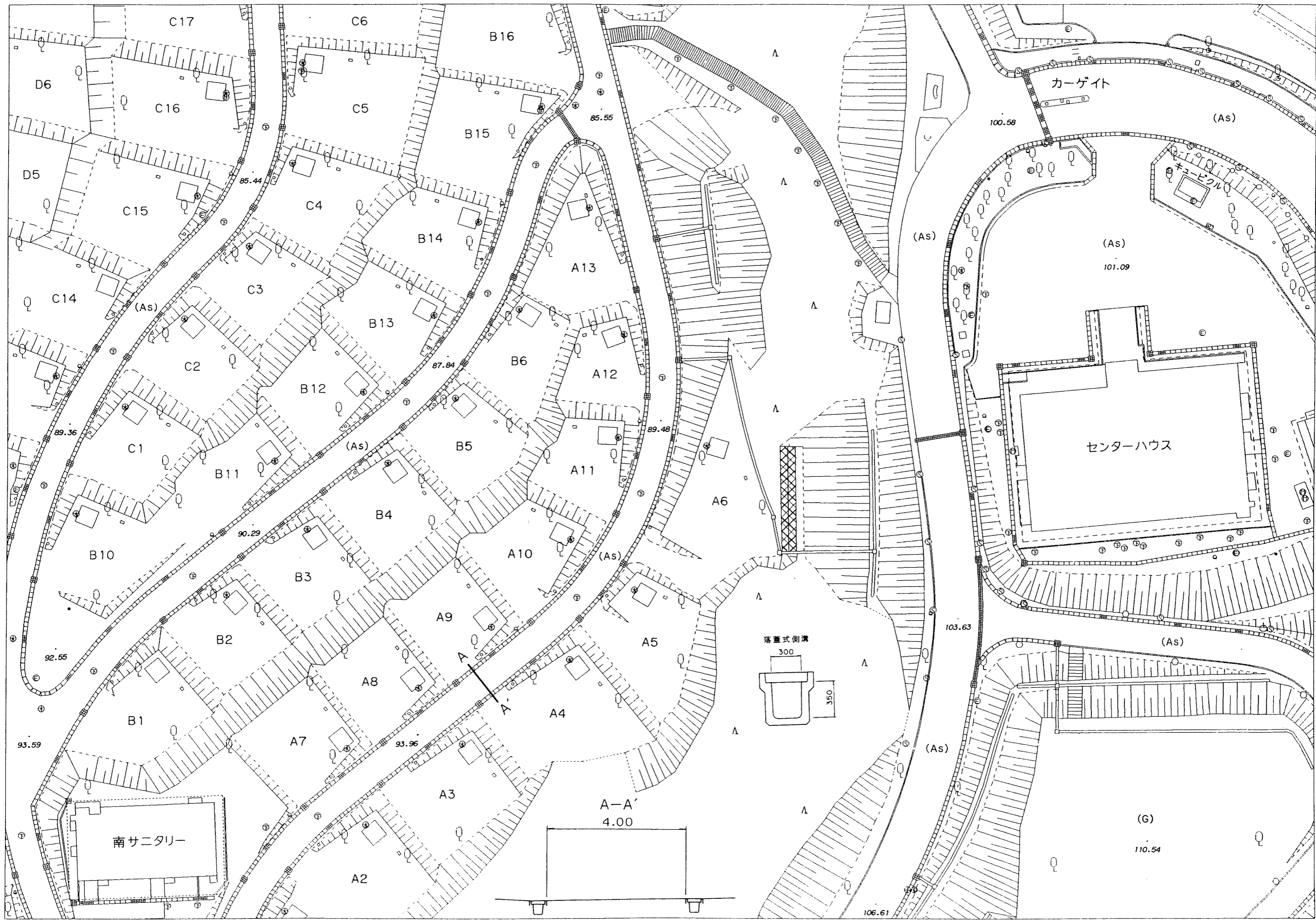

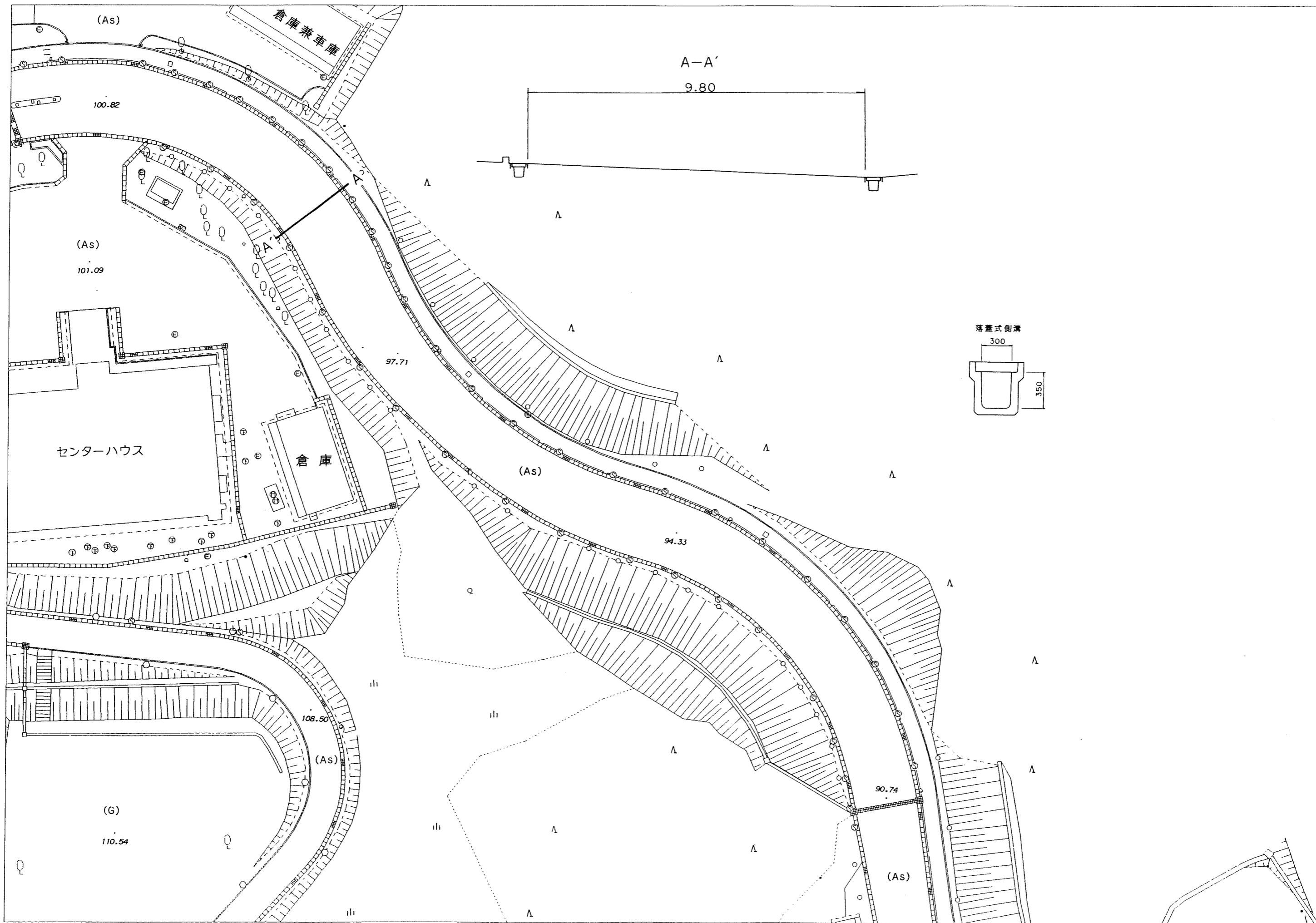



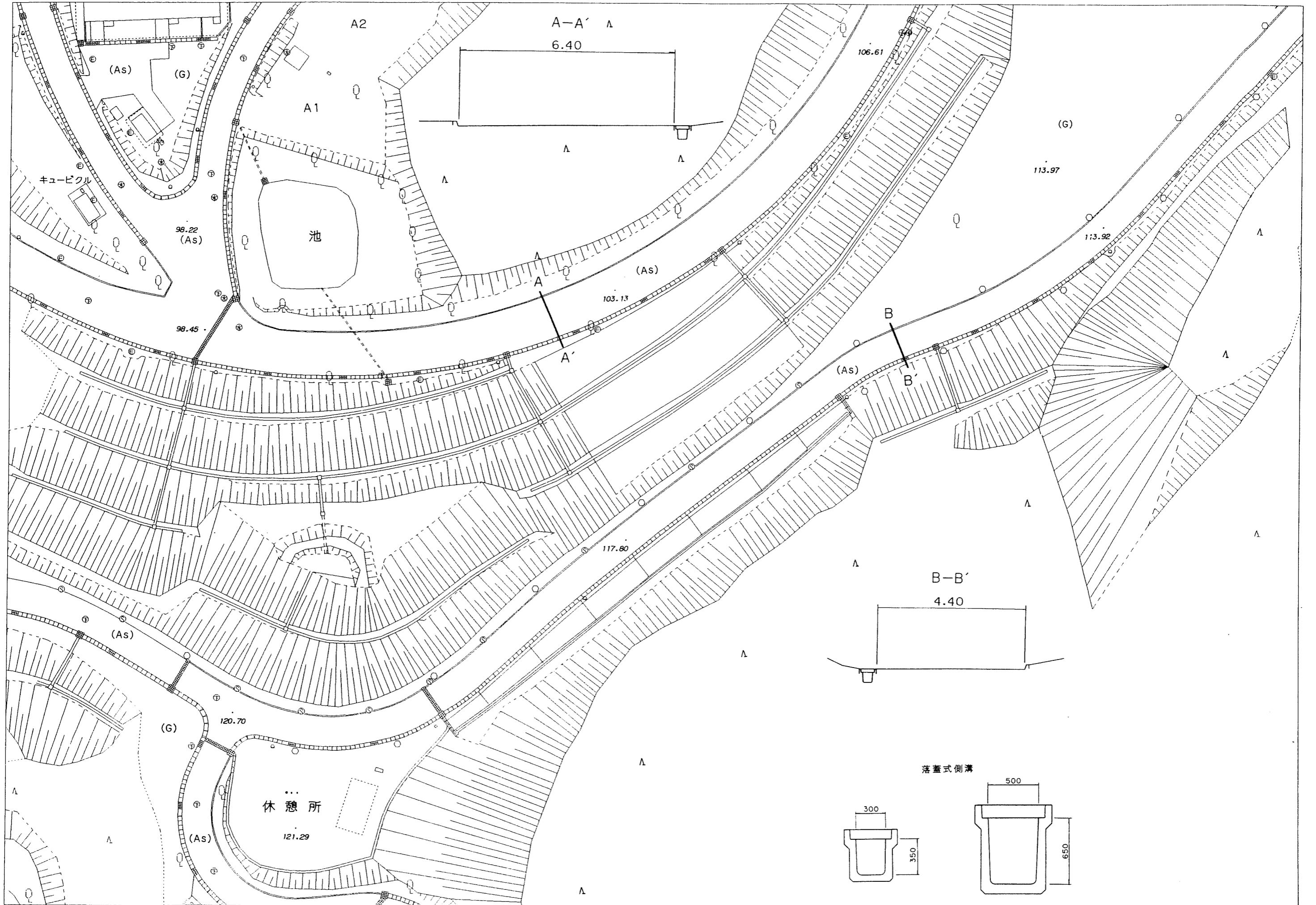

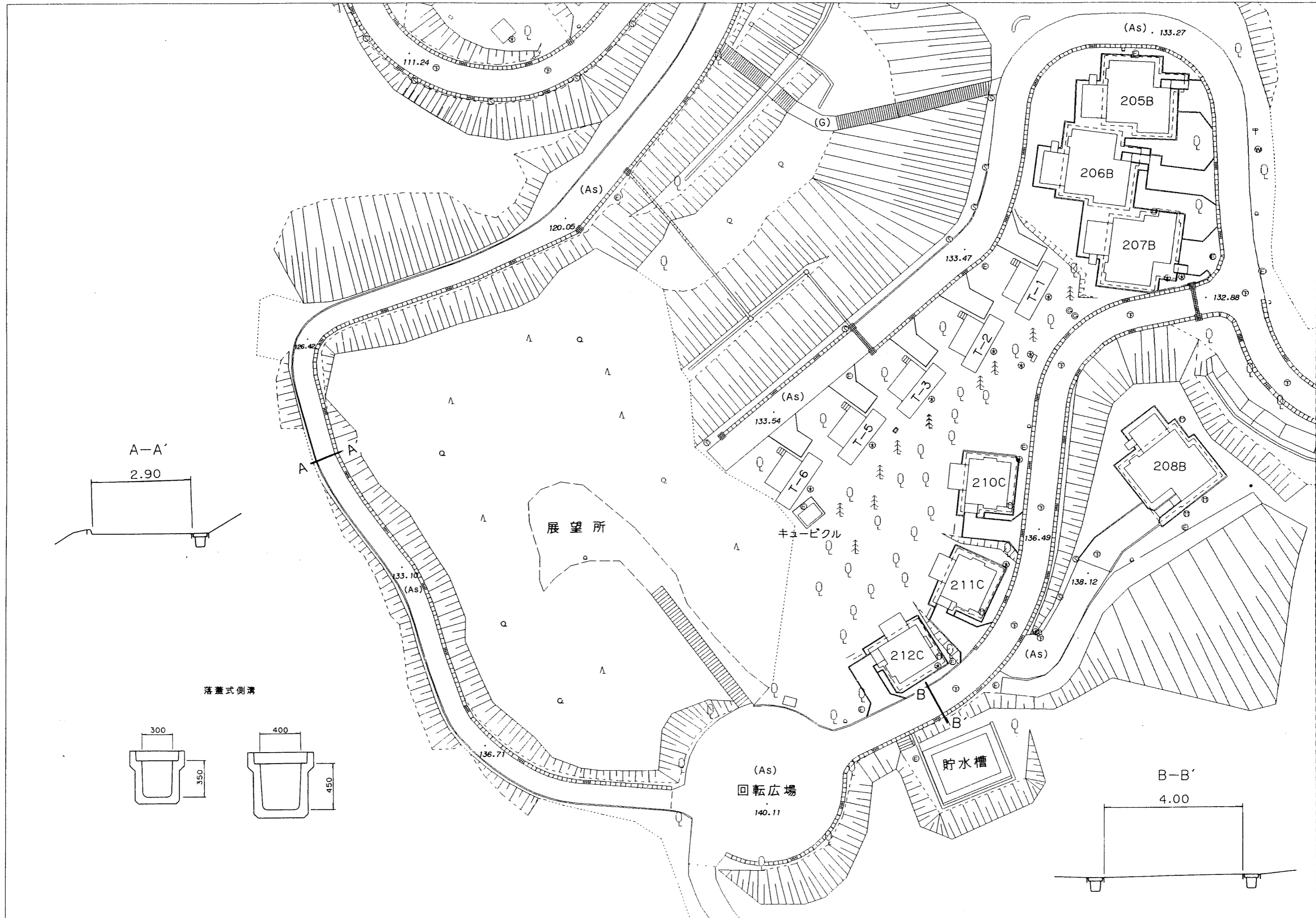

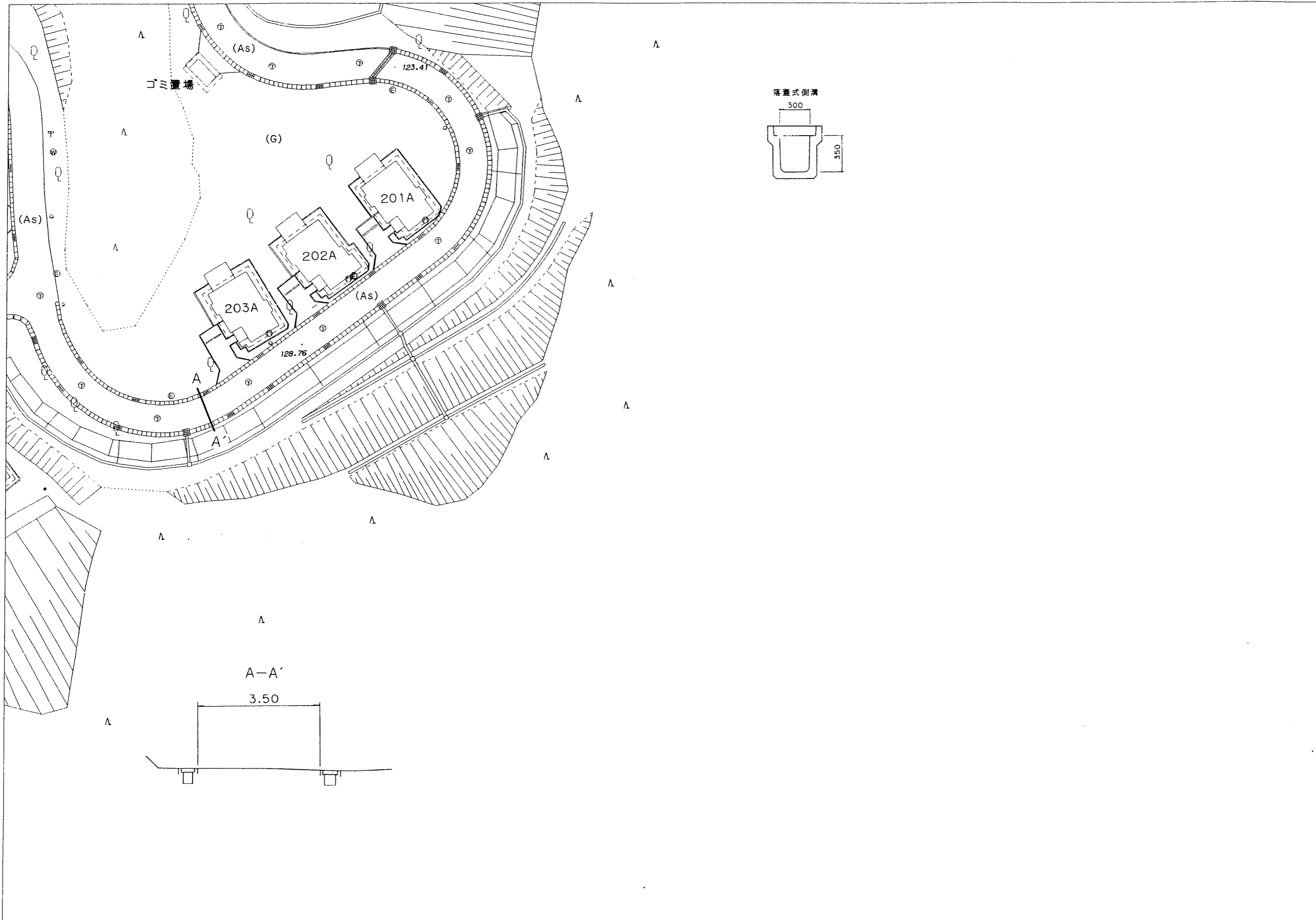

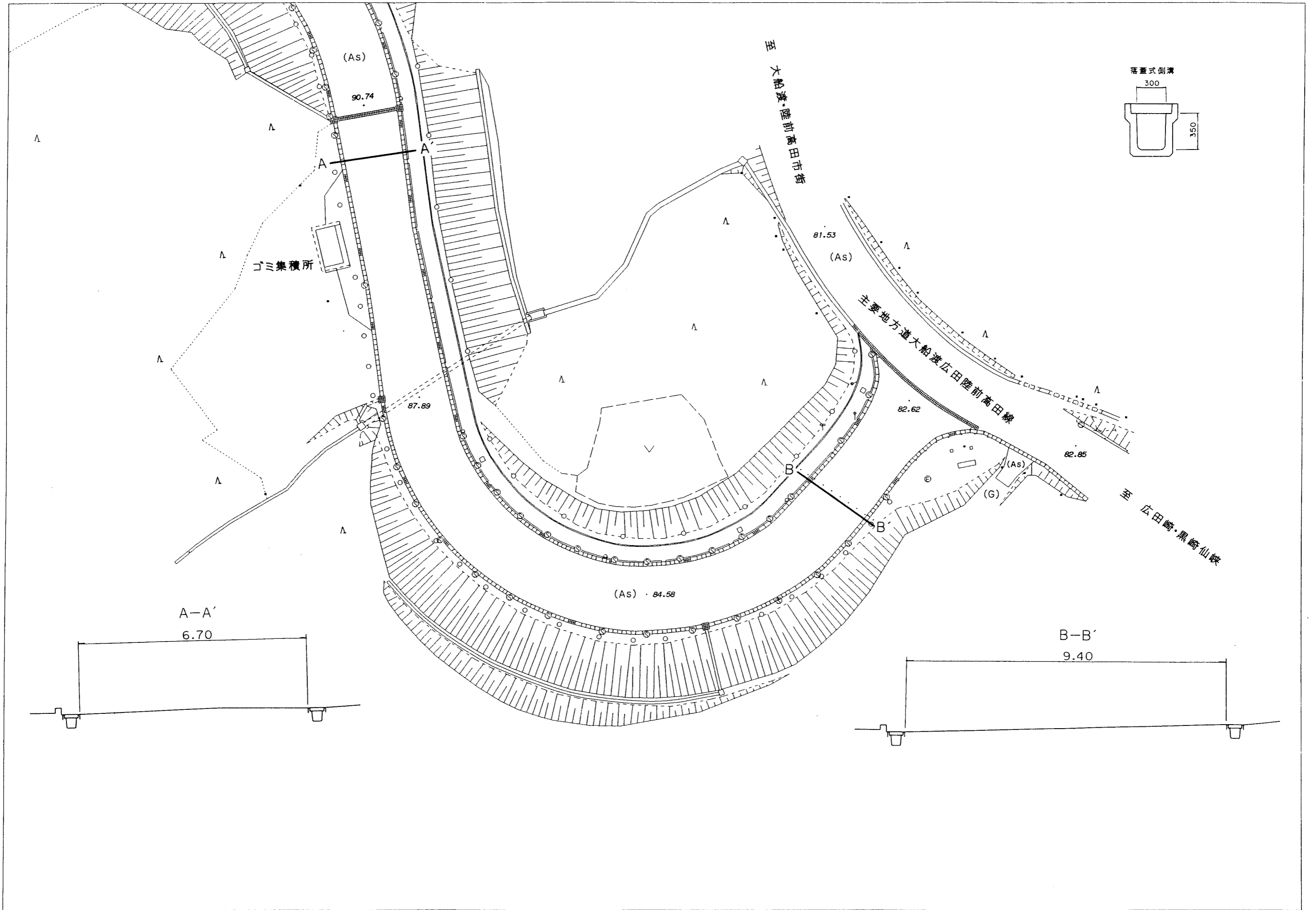

個別サイト

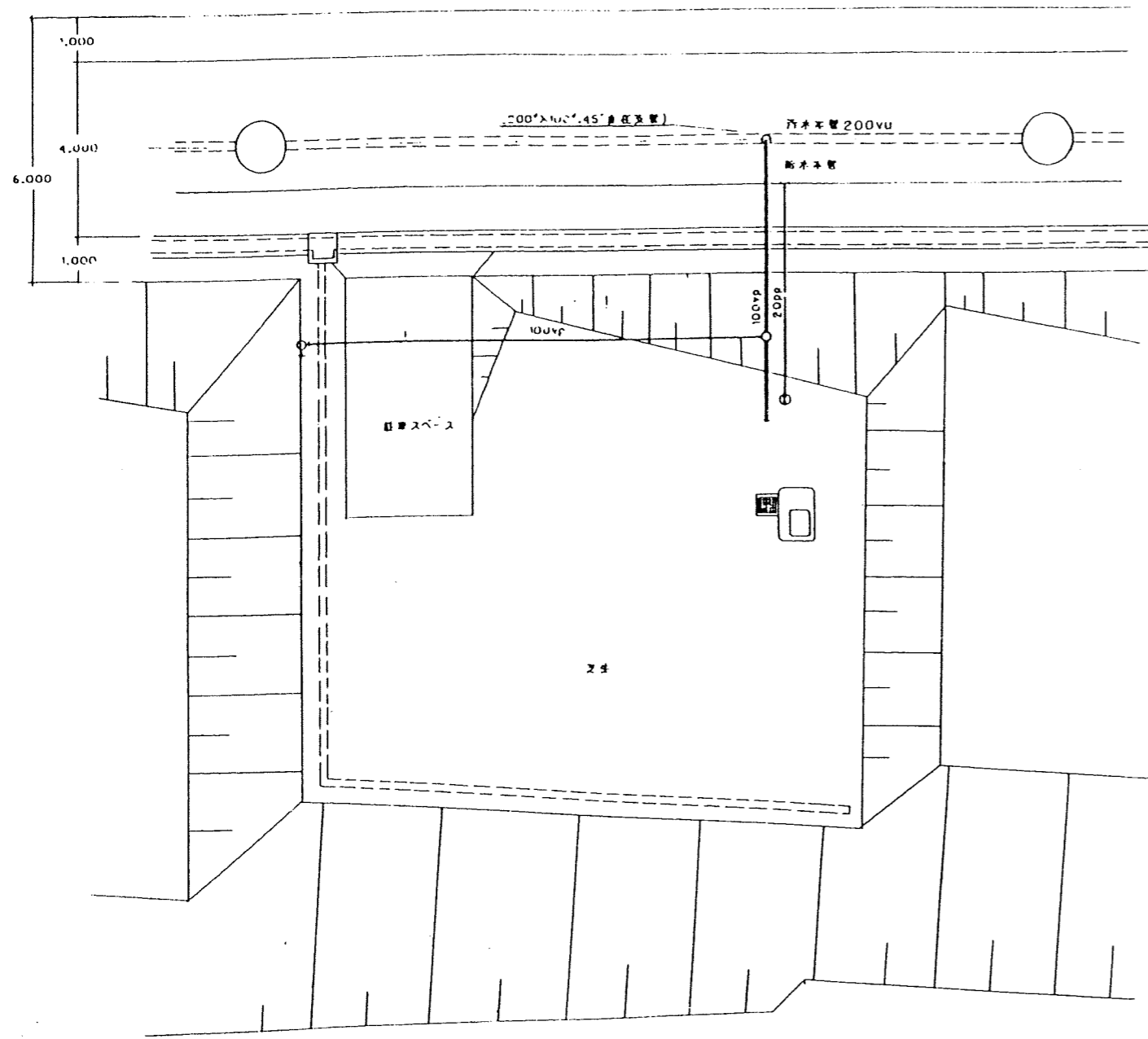

標準平面図

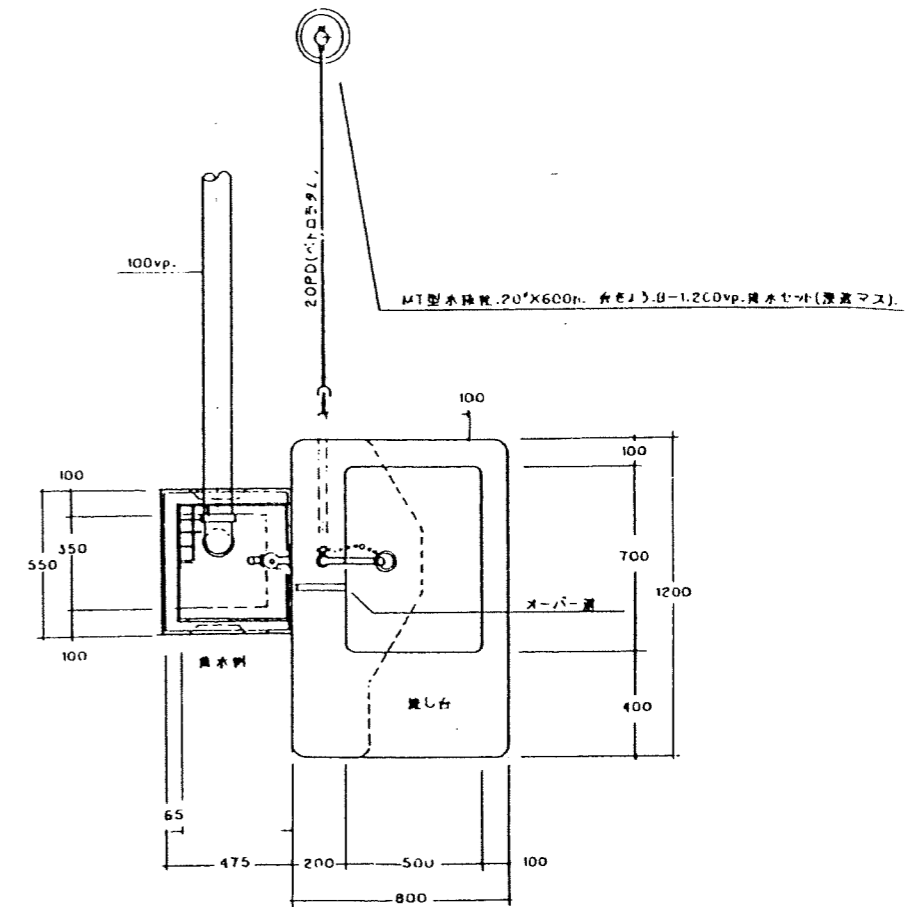

屋外洗場平面図

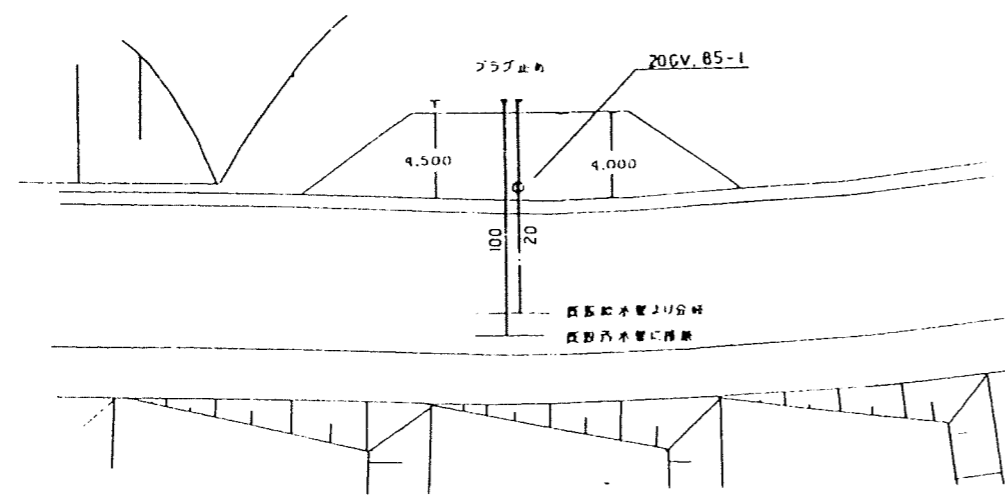

ダンプステーション給排水図

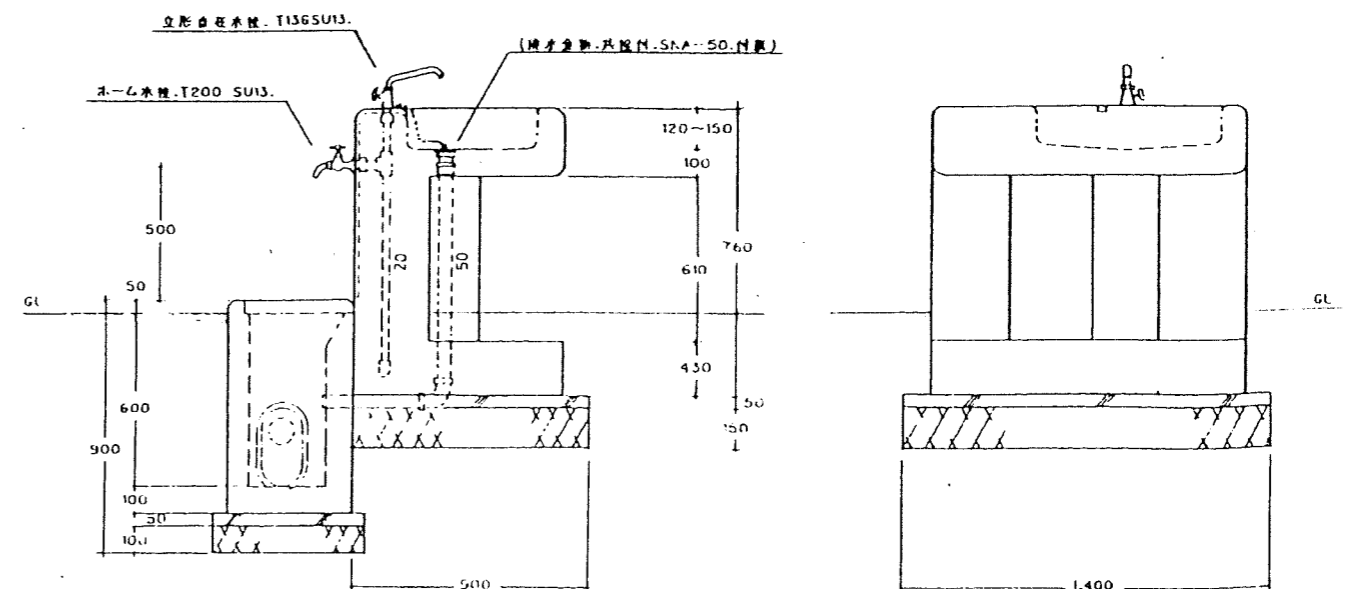

屋外洗場断面詳細図

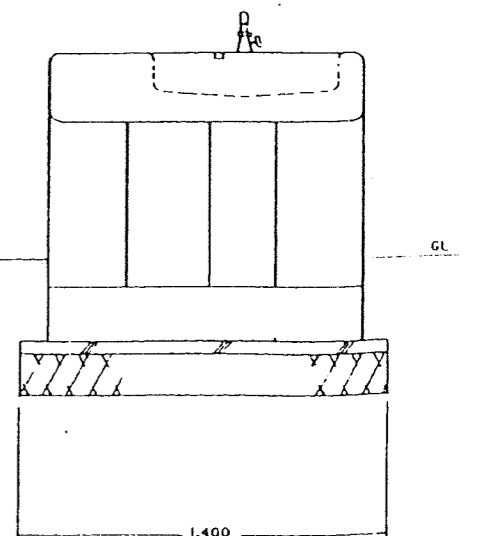

屋外洗場正面姿図

断面図 S=1:100
(テントサイト)

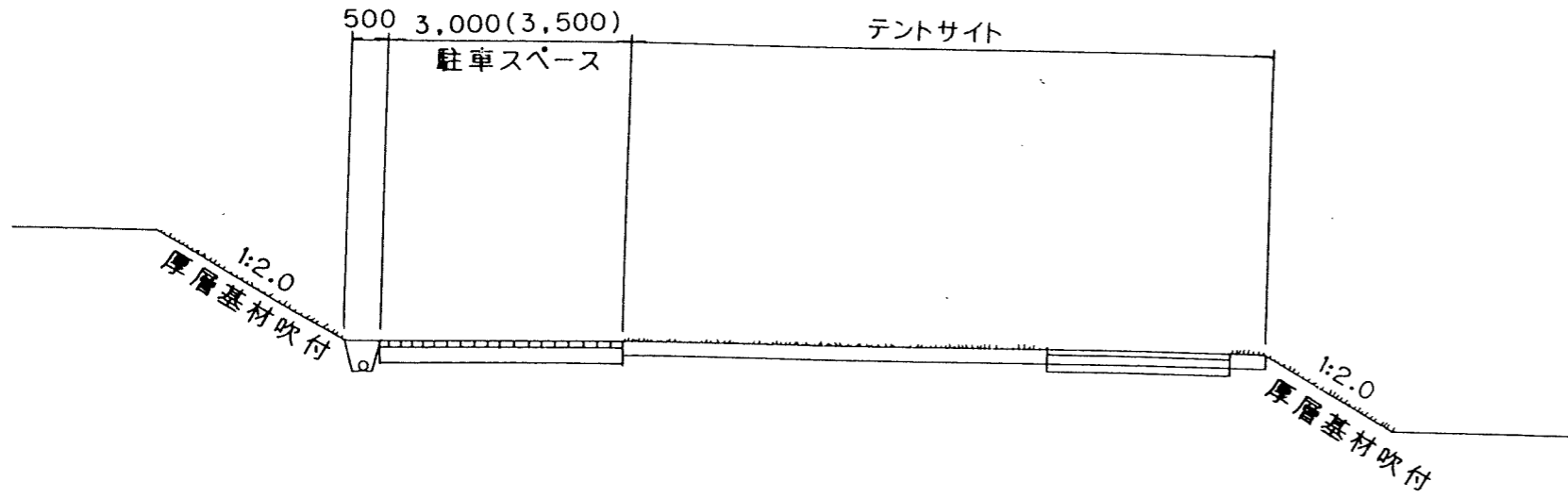

詳細図 S=1:10

フリーサイト・広場サイト・テントサイト・苗床

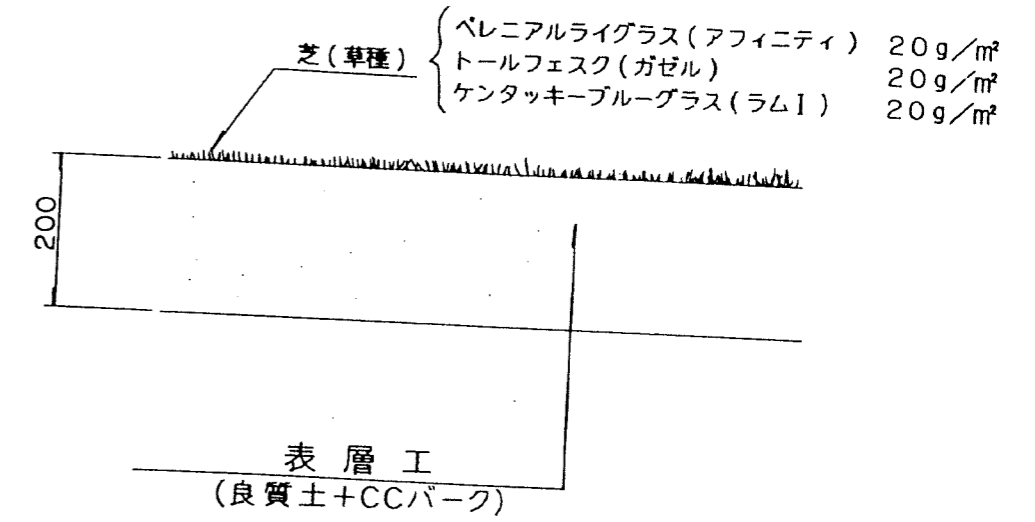

駐車スペース・広場サイト遊具スペース

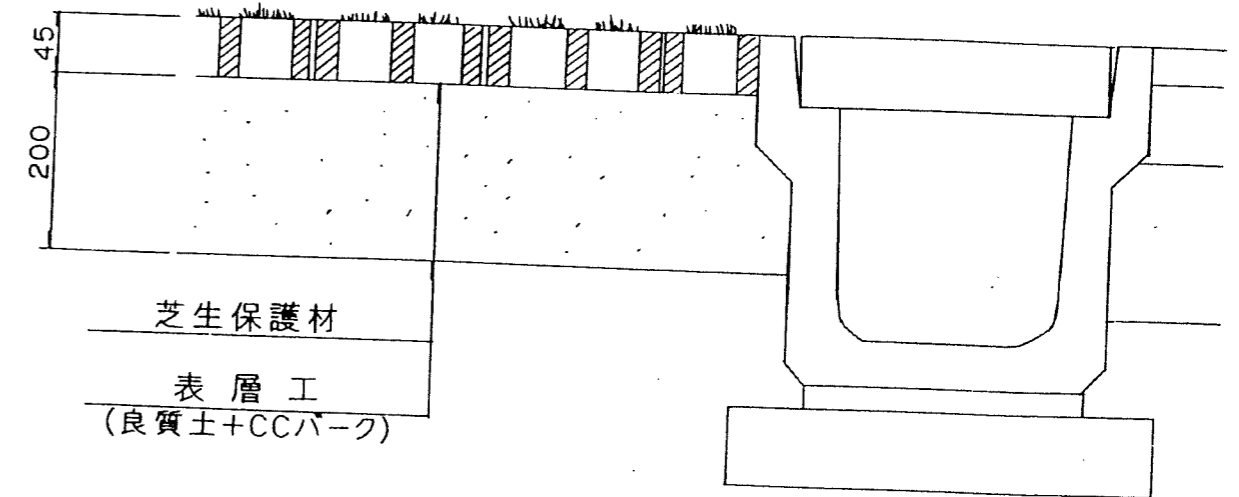
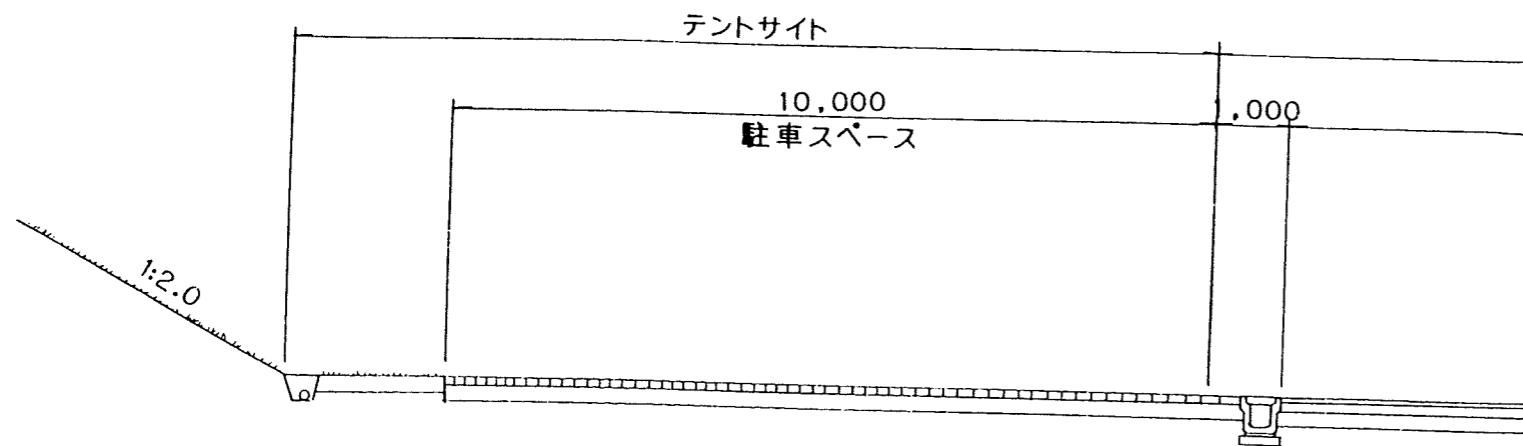

張芝面積

Aサイト	
A-1	224.72
A-2	196.54
A-3	199.39
A-4	252.96
A-5	209.89
A-6	340.69
A-7	164.47
A-8	153.94
A-9	155.14
A-10	156.14
A-11	110.06
A-12	108.74
A-13	166.97
小計	2439.65

Bサイト	
B-1	168.29
B-2	151.70
B-3	157.08
B-4	166.02
B-5	161.41
B-6	143.18
B-7	119.16
B-8	130.40
B-9	152.62
B-10	207.33
B-11	136.84
B-12	155.82
B-13	154.95
B-14	163.12
B-15	164.42
B-16	255.70
B-17	230.23
小計	2818.27

Cサイト	
C-1	147.68
C-2	154.14
C-3	148.72
C-4	173.32
C-5	240.27
C-6	272.95
C-7	209.93
C-8	172.28
C-9	245.10
C-10	273.12
C-11	132.84
C-12	129.95
C-13	120.47
C-14	136.05
C-15	197.78
C-16	206.31
C-17	224.86
C-18	218.37
小計	3404.14

Dサイト	
D-1	163.26
D-2	138.76
D-3	160.12
D-4	194.36
D-5	226.32
D-6	209.88
D-7	205.76
D-8	218.19
小計	1516.65

Eサイト	
E-1	119.25
E-2	126.75
E-3	149.29
E-4	119.36
E-5	144.61
E-6	126.81
E-7	118.31
E-8	130.79
E-9	180.53
E-10	175.99
小計	1391.69

Fサイト	
F-1	132.85
F-2	184.82
F-3	126.25
F-4	112.08
F-5	108.60
F-6	116.83
F-7	131.77
F-8	144.81
F-9	151.71
F-10	136.14
F-11	141.53
F-12	179.35
F-13	148.99
F-14	129.18
F-15	148.20
F-16	152.57
F-17	130.17
F-18	133.46
F-19	163.98

F-20	184.62
F-21	163.60
F-22	142.81
F-23	123.08
F-24	149.20
F-25	162.05
F-26	146.37
F-27	117.45
F-28	135.45
F-29	116.62
F-30	127.94
F-31	133.83
F-32	125.15
F-33	128.64
F-34	182.19
F-35	202.64
F-36	172.53
小計	5187.46

Gサイト	
G-1	192.59
G-2	154.99
G-3	292.25
G-4	103.49
G-5	150.19
G-6	131.24
小計	1024.75

テントサイト 17,780㎡

フリーサイト 4,780㎡

広場サイト 2,250㎡

590㎡ (苗床)

計	25,400㎡	{	①トラクタ式芝刈機施工	4,780 + 2,250 + 590 + 17,780 × 0.7 = 20,066 ≒ 20,060㎡
			②ハンドガイド式芝刈機施工	17,780 × 0.3 = 5,334 ≒ 5,330㎡

テントサイト地盤高一覧

Aサイト	
A-1	97.03
A-2	95.80
A-3	94.35
A-4	93.12
A-5	92.03
A-6	92.06
A-7	95.08
A-8	94.06
A-9	93.05
A-10	91.95
A-11	90.49
A-12	89.24
A-13	87.94

Bサイト	
B-1	93.25
B-2	91.99
B-3	90.98
B-4	90.07
B-5	88.93
B-6	88.21
B-7	84.91
B-8	84.36
B-9	83.82
B-10	91.51
B-11	90.50
B-12	89.34
B-13	88.20
B-14	87.12
B-15	86.04
B-16	85.52
B-17	83.97

Cサイト	
C-1	89.96
C-2	88.51
C-3	86.68
C-4	85.69
C-5	84.71
C-6	83.60
C-7	82.73
C-8	95.04
C-9	93.96
C-10	93.01
C-11	91.97
C-12	90.93
C-13	89.82
C-14	88.50
C-15	86.70
C-16	85.31
C-17	83.66
C-18	82.57

Dサイト	
D-1	86.26
D-2	85.88
D-3	84.67
D-4	83.40
D-5	82.07
D-6	80.25
D-7	79.97
D-8	78.96

Eサイト	
E-1	104.74
E-2	105.72
E-3	106.94
E-4	106.89
E-5	105.98
E-6	105.38
E-7	105.80
E-8	106.91
E-9	106.99
E-10	106.98

Fサイト			
F-1	103.65	F-19	110.29
F-2	103.62	F-20	104.12
F-3	104.15	F-21	104.17
F-4	104.07	F-22	104.43
F-5	104.13	F-23	104.48
F-6	104.11	F-24	105.48
F-7	104.69	F-25	105.74
F-8	104.61	F-26	113.34
F-9	104.69	F-27	114.70
F-10	104.99	F-28	114.91
F-11	104.96	F-29	114.37
F-12	105.25	F-30	112.51
F-13	105.52	F-31	111.01
F-14	105.84	F-32	109.80
F-15	106.34	F-33	108.47
F-16	106.56	F-34	107.30
F-17	107.81	F-35	111.95
F-18	108.95	F-36	110.51

Gサイト	
G-1	115.78
G-2	114.31
G-3	109.25
G-4	112.98
G-5	112.01
G-6	111.02

センターハウス平面図

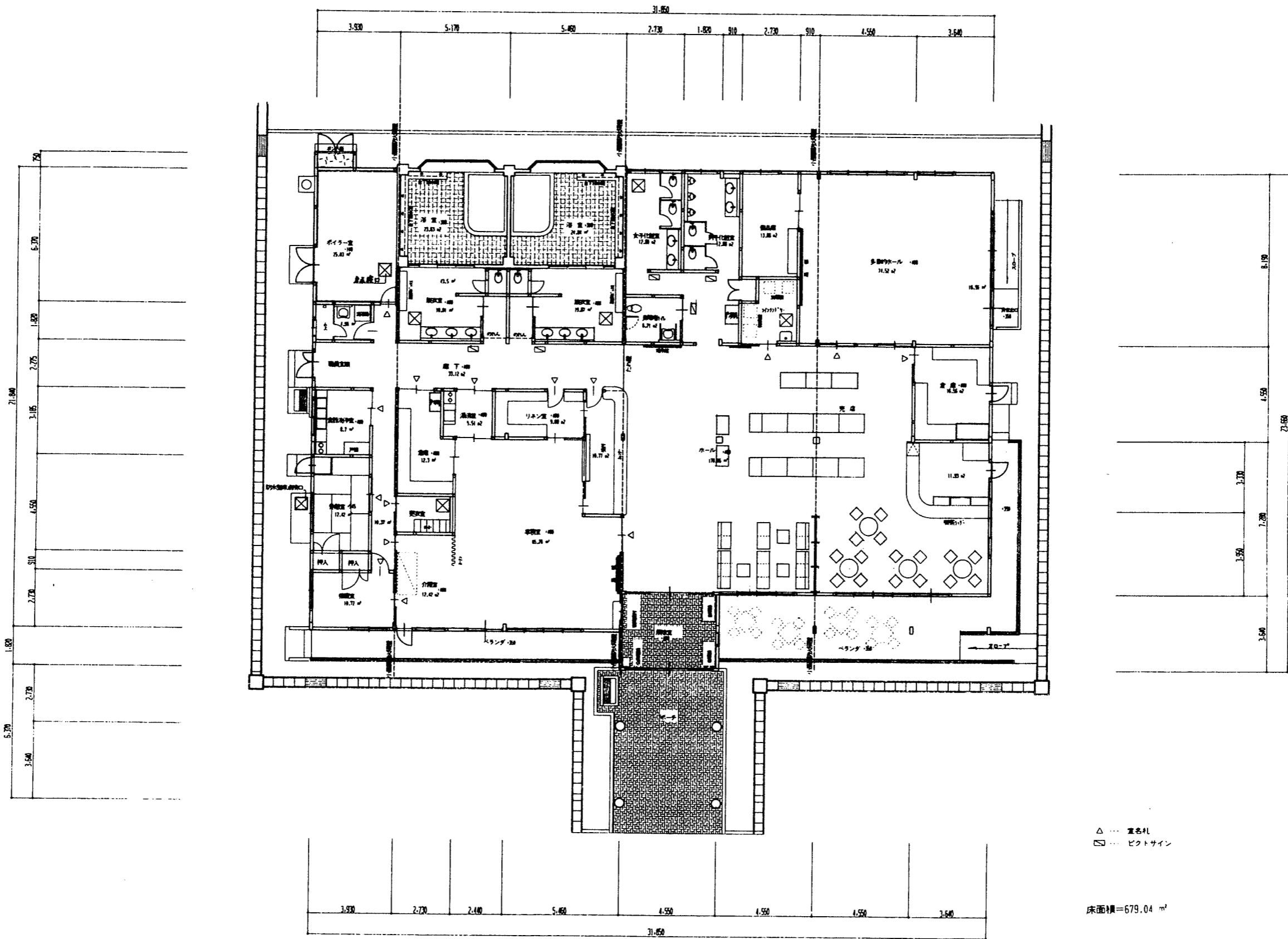

センターハウス立面図

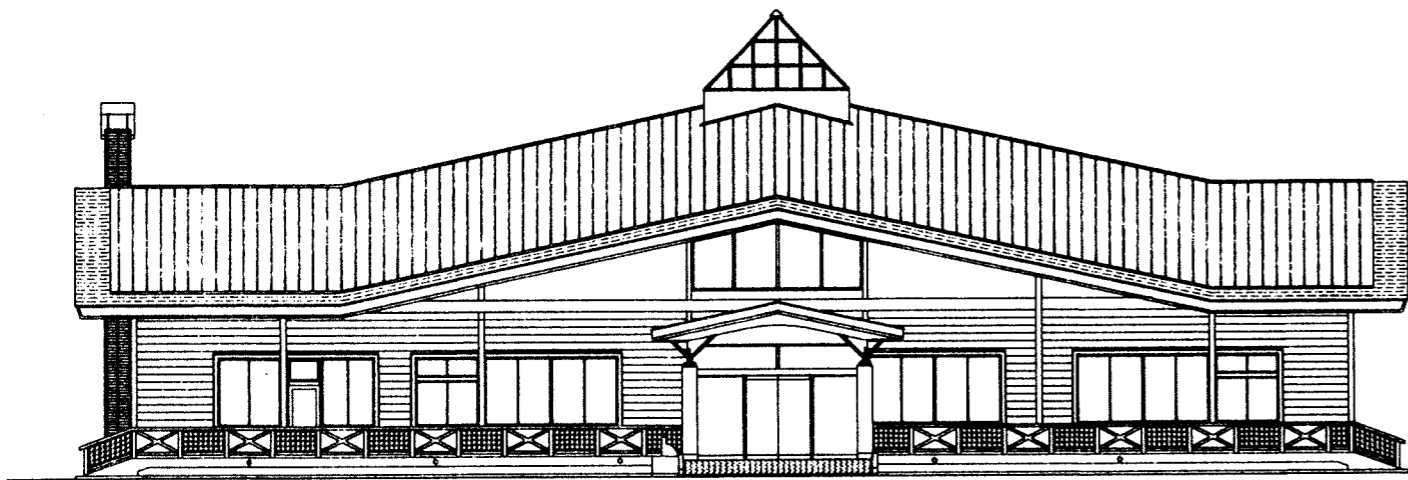

前面立面図

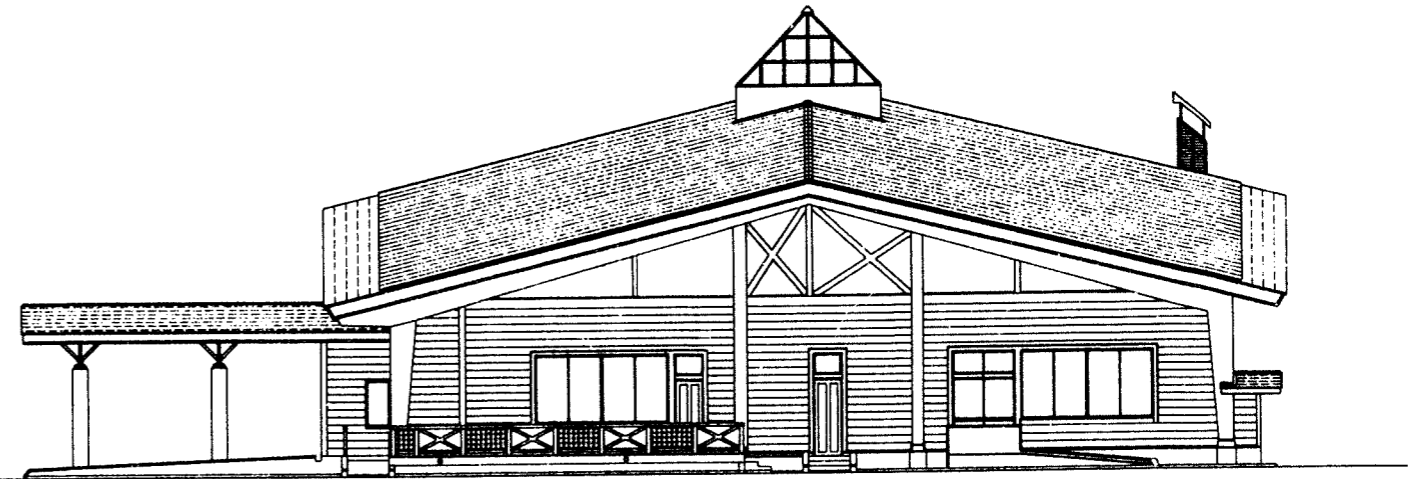

西側立面図

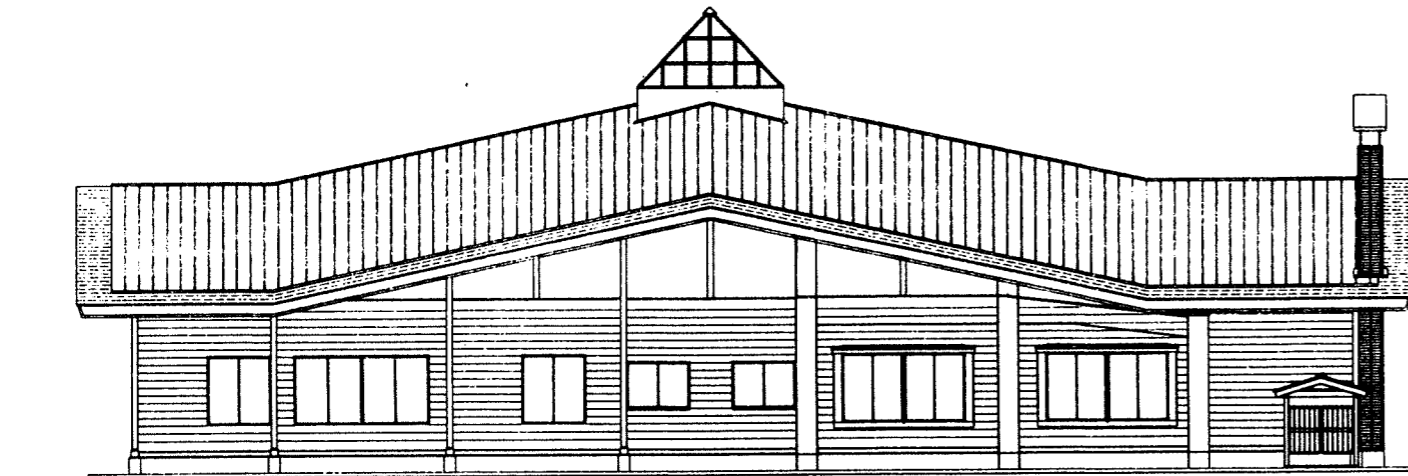

前面立面図



西側立面図

東サニタリー

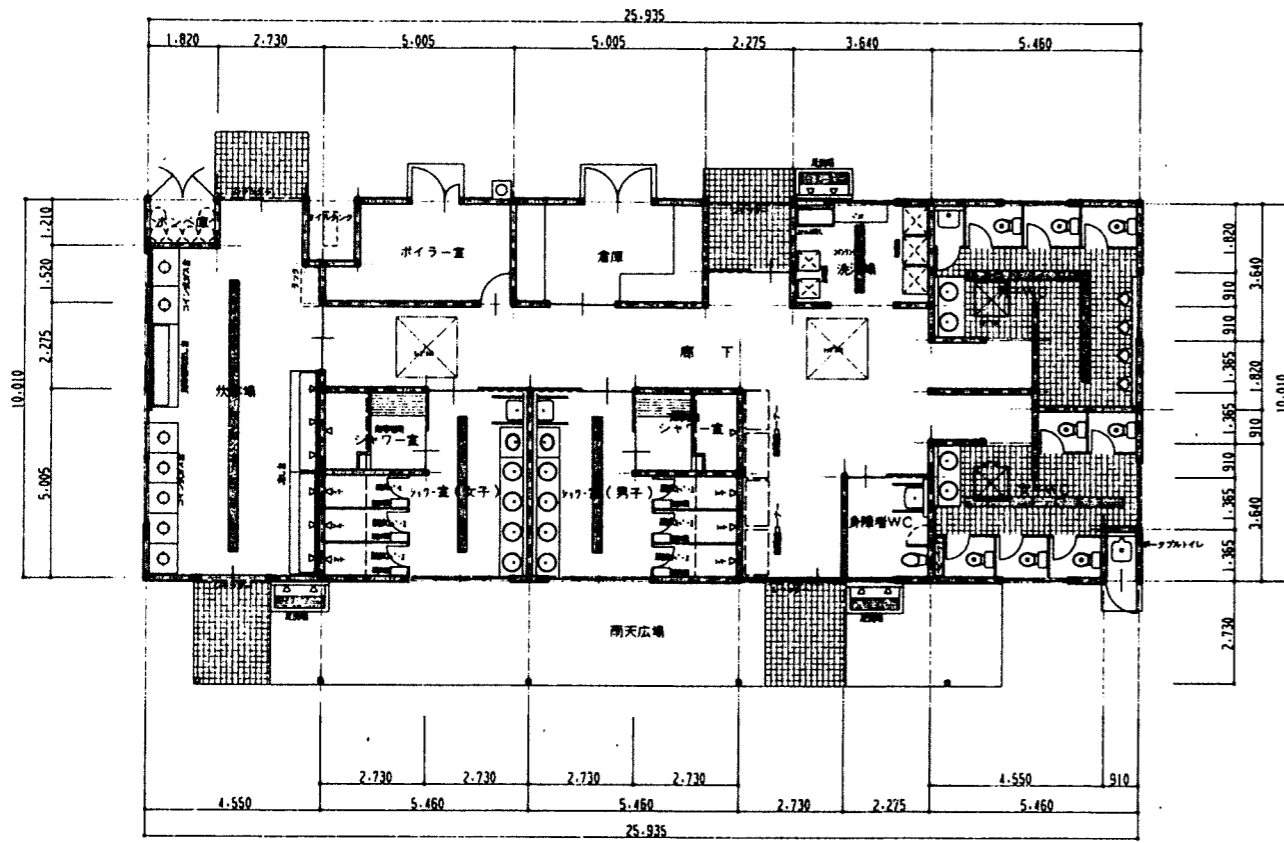

平面図

床面積 259.60㎡ (78.53坪)

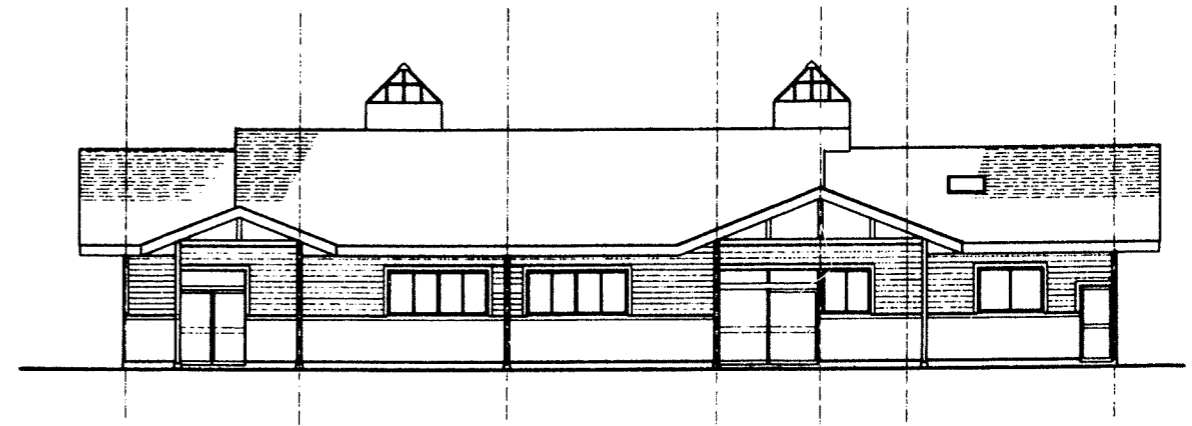

正面立面図

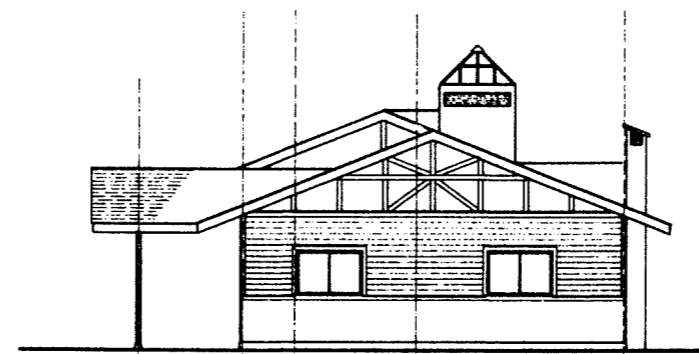

側面立面図

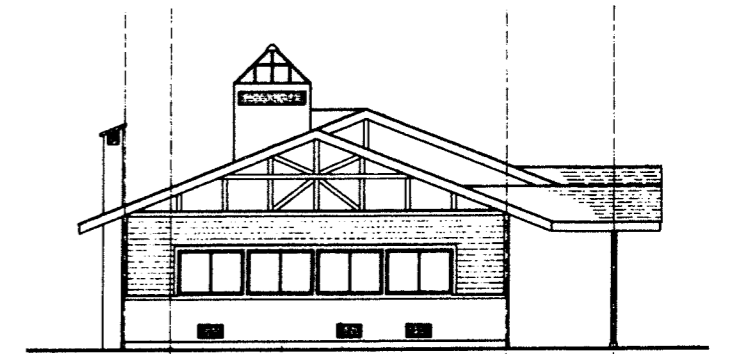

側面立面図



背面立面図

西サニタリー

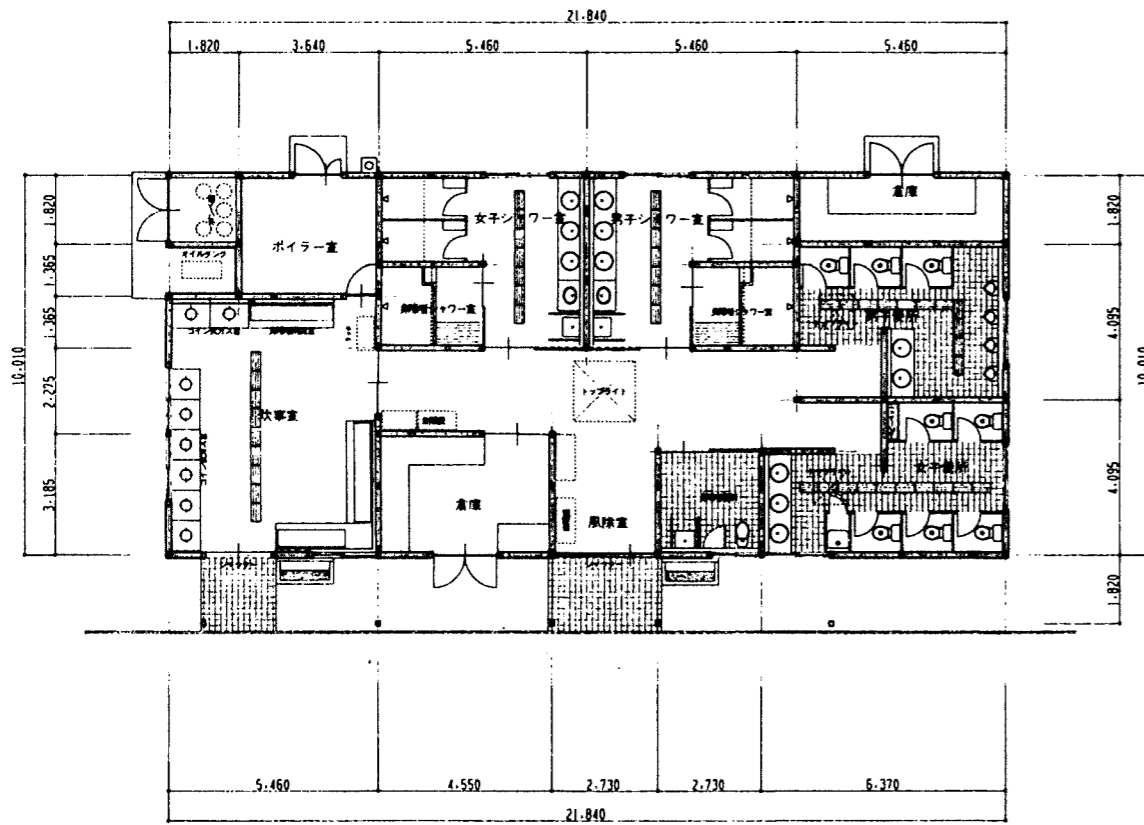

平面図

床面積 218.61m²

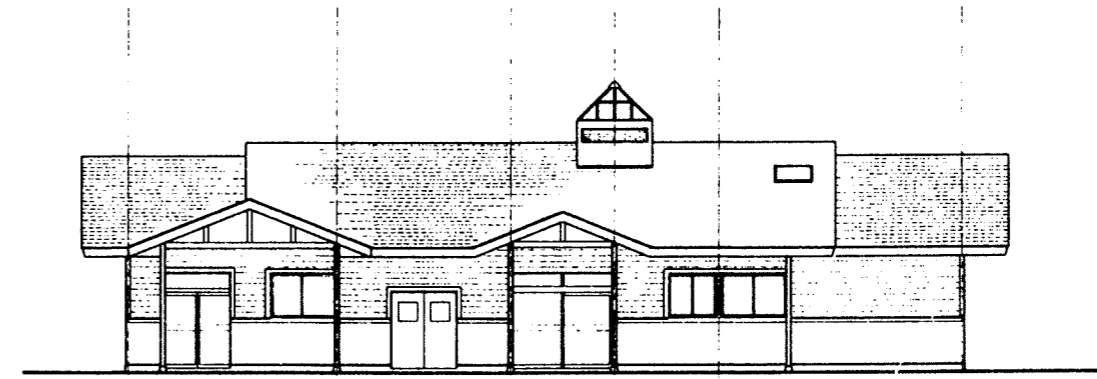

正面立面図

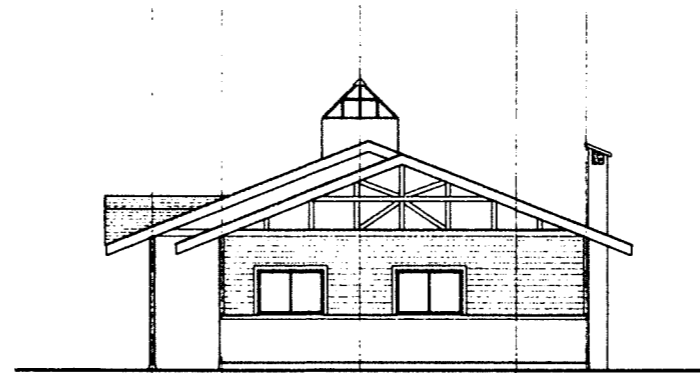

側面立面図

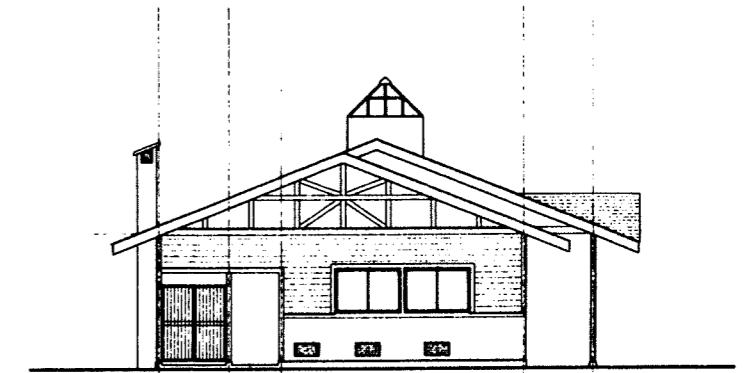

側面立面図

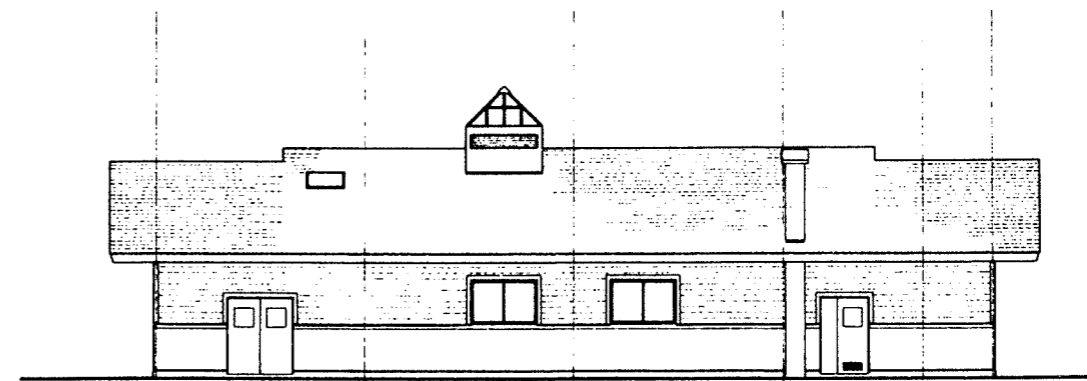

背面立面図

南サニタリー

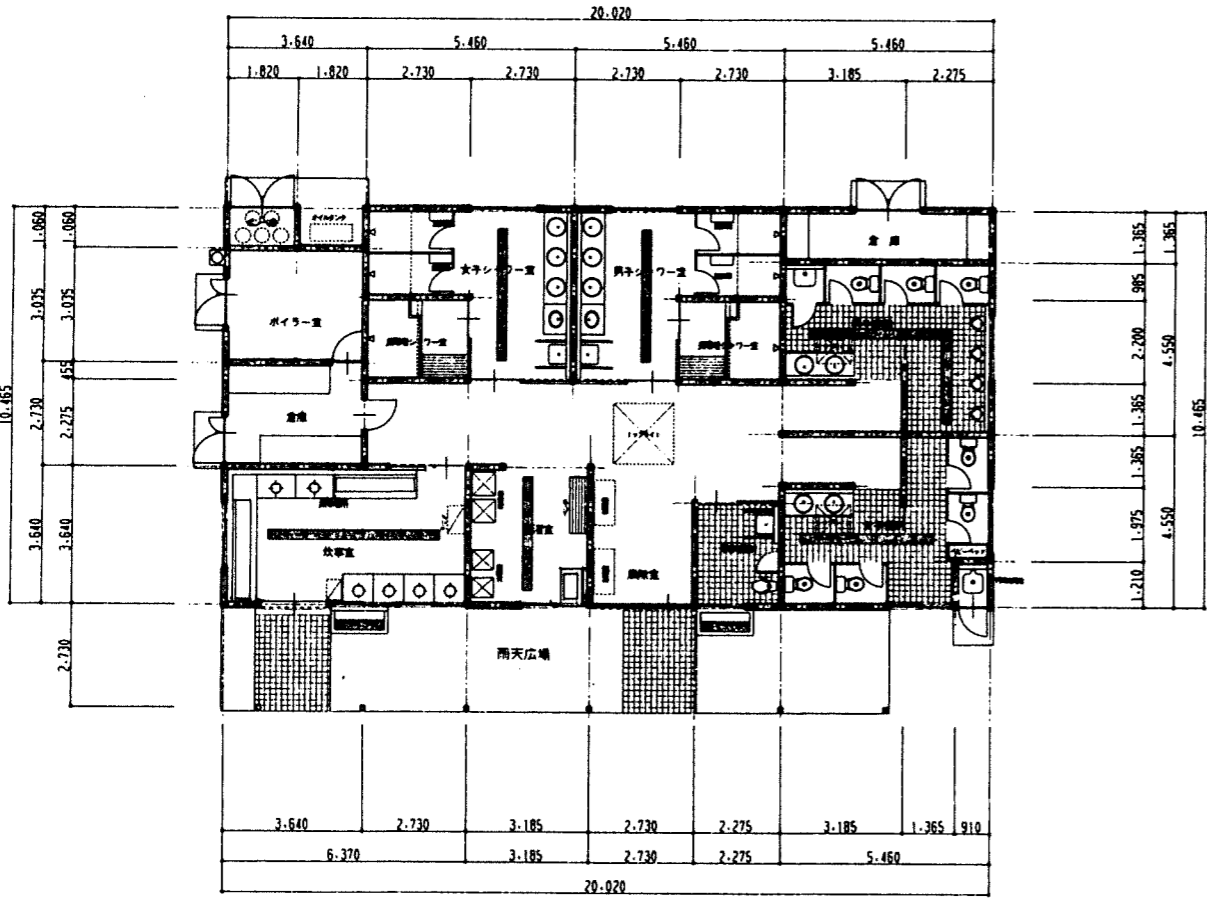

平面図

床面積 209.50m²

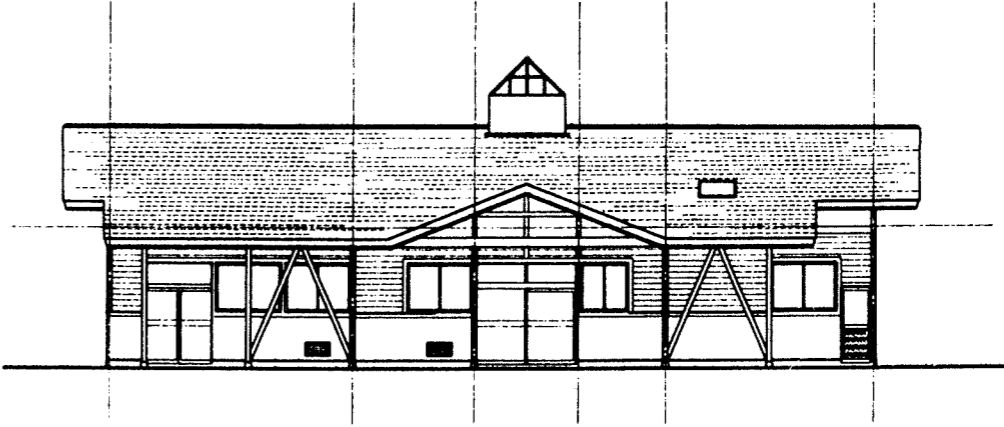

正面立面図

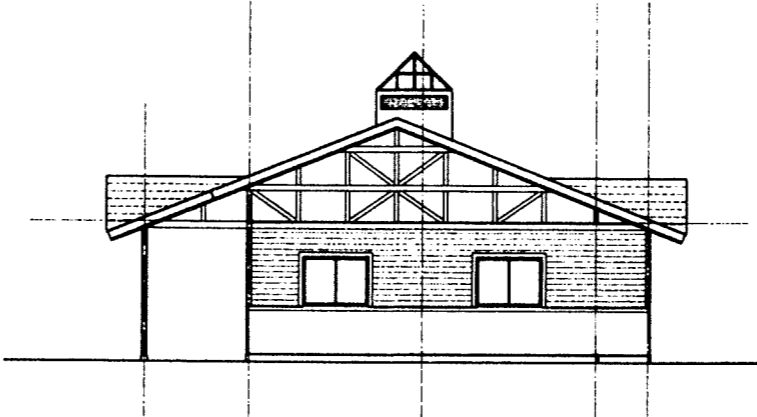

側面立面図

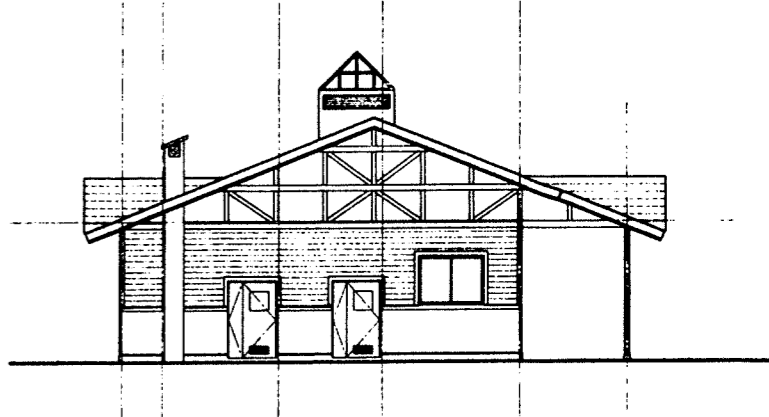

側面立面図

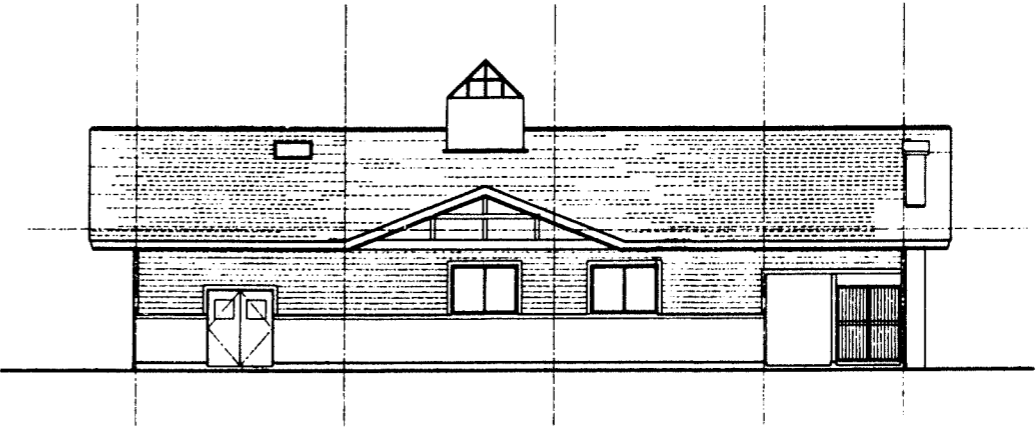

背面立面図

北サニタリー

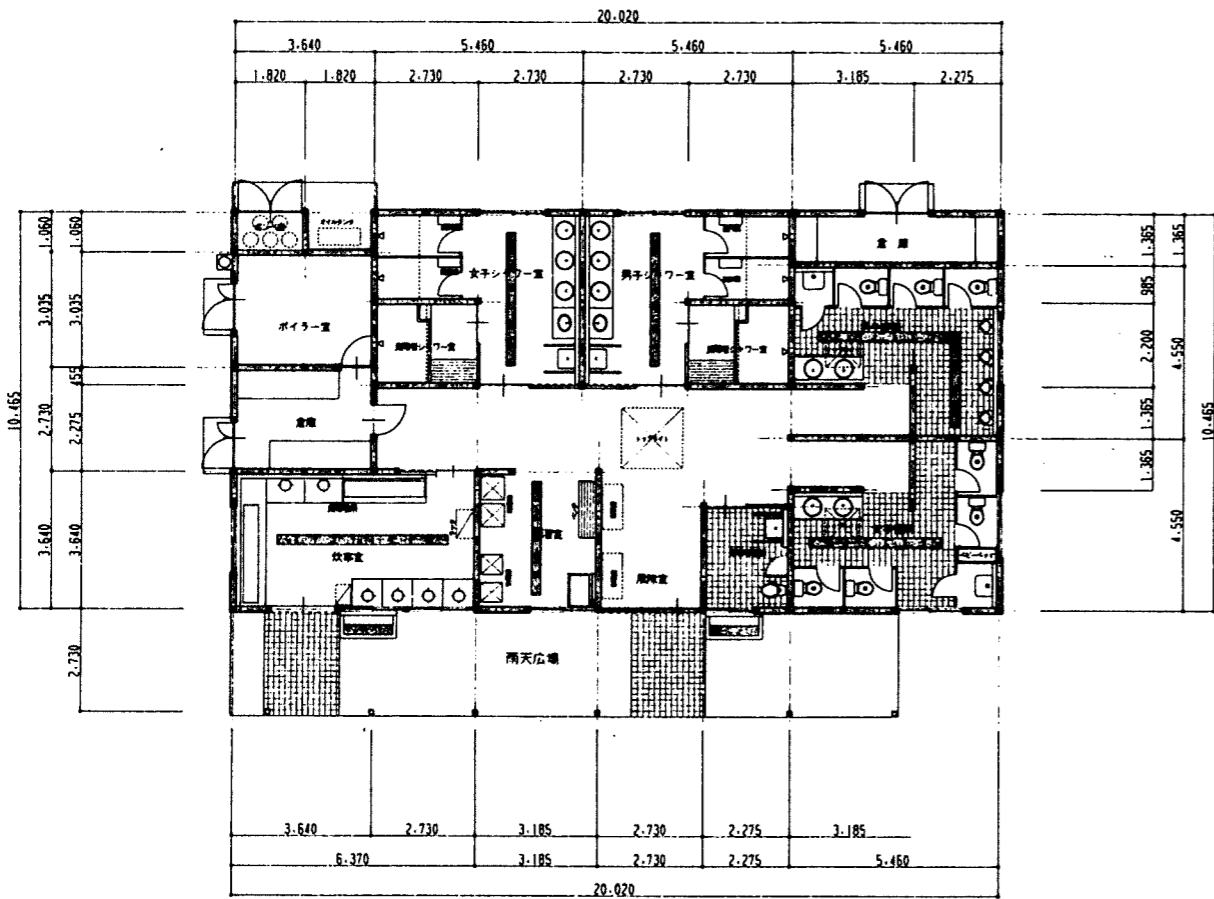

平面図

床面積 209.50m²

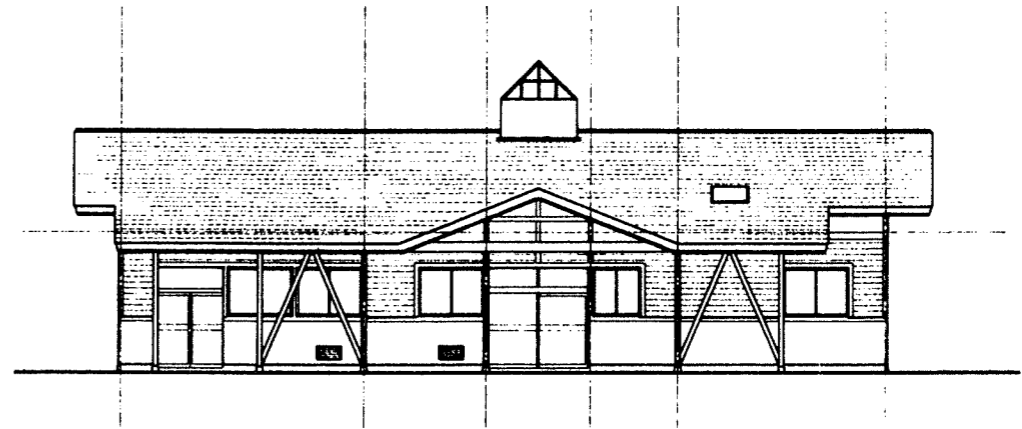

正面立面図

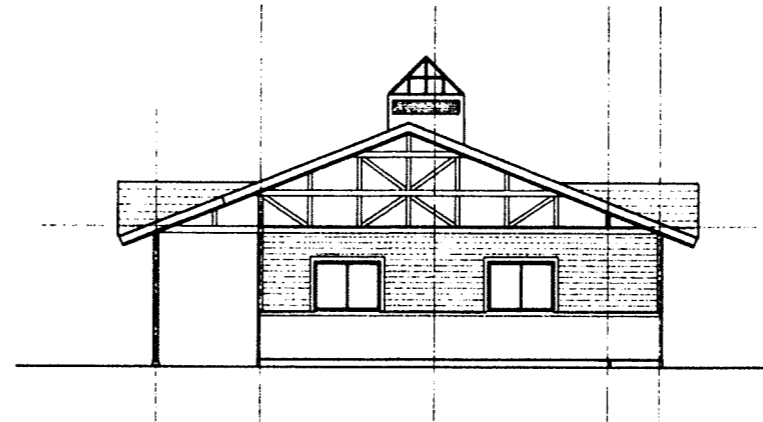

側面立面図

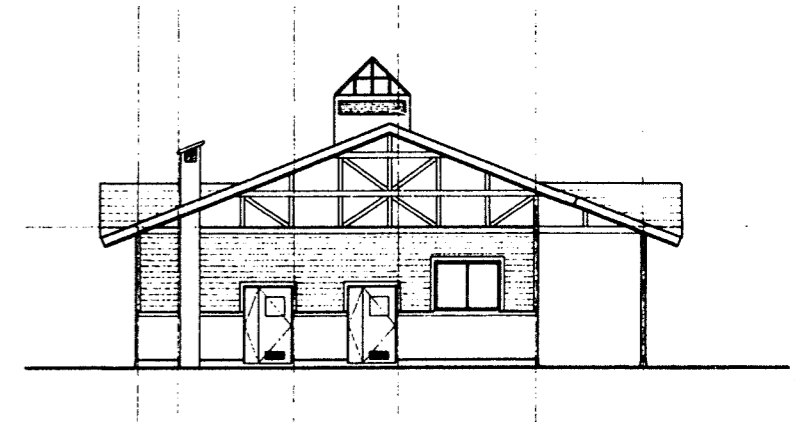

側面立面図

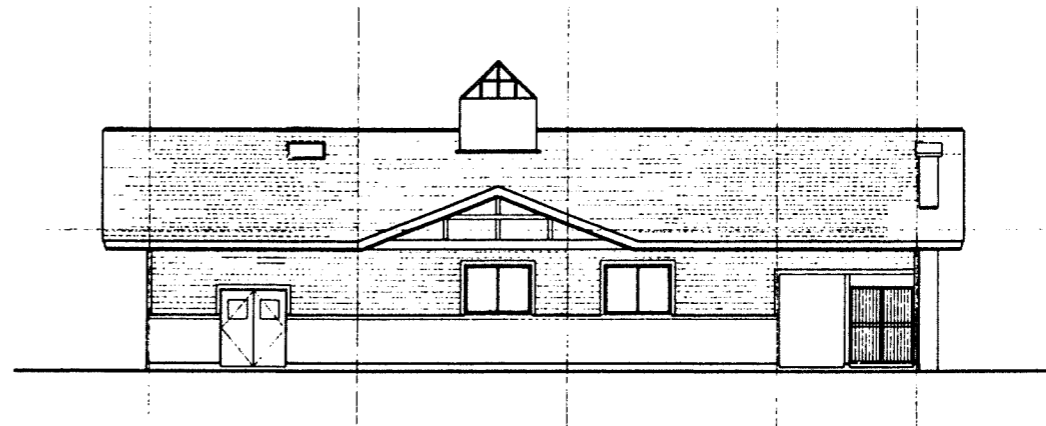

背面立面図

ケビンAタイプ (和室有り)

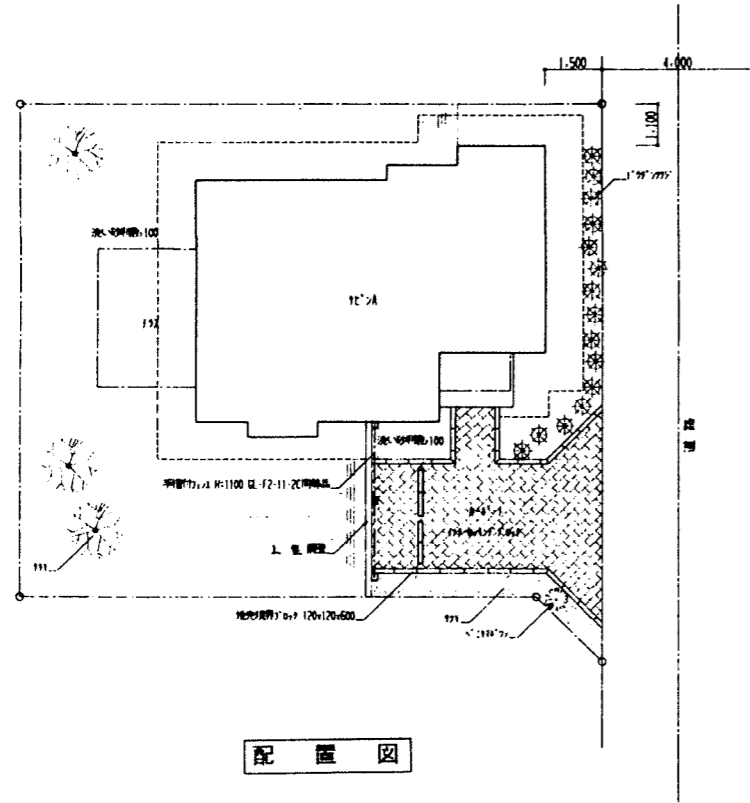

配置図

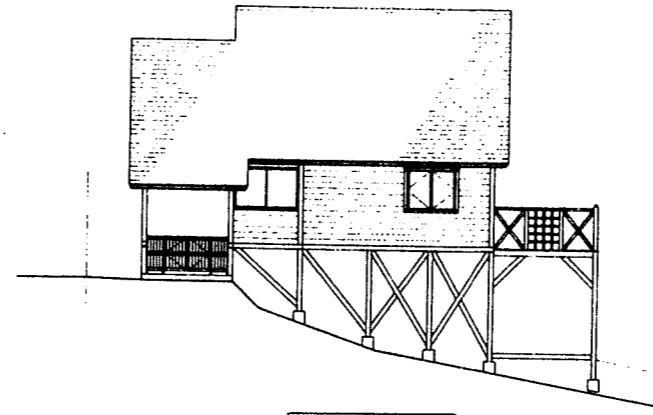

北立面図

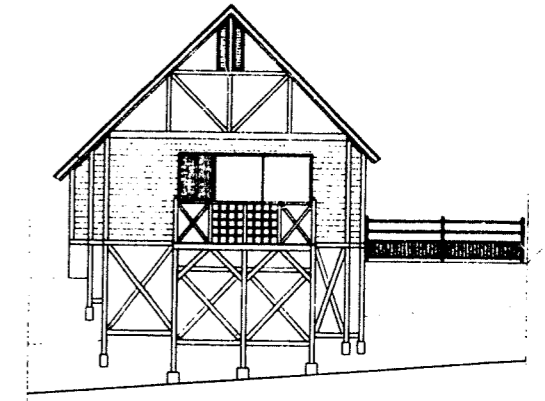

西立面図

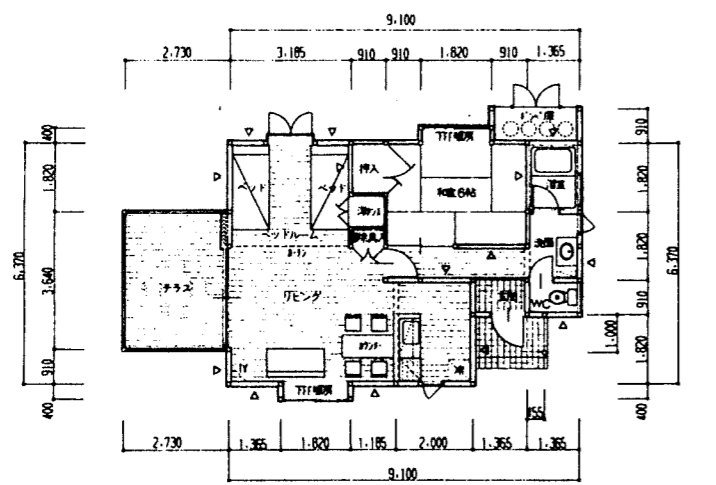

平面図

床面積 56.52㎡ (17.09坪)

△ 延床 105.45 使用箇所

床面積計算法

0.91 × 2.775	=	2.07025
1.02 × 0.40	=	0.720
1.02 × 0.40	=	0.720
6.37 × 6.37	=	40.5769
2.73 × 4.55	=	12.4215
合計		56.52465
建築面積	54.52465 × 1.0 × 1.02	= 58.34465

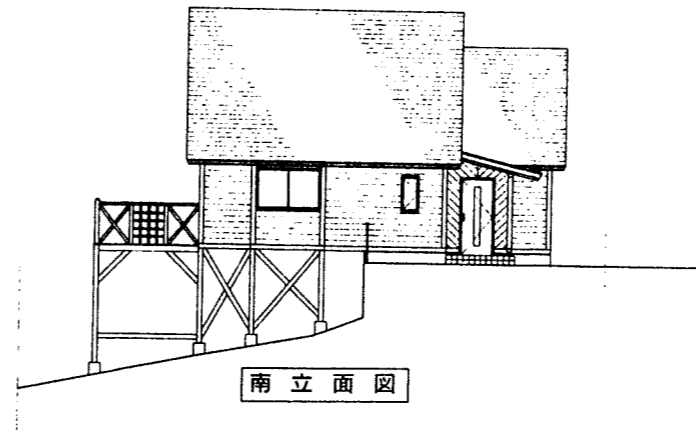

南立面図



東立面図

ケビンBタイプ (バリアフリー仕様)

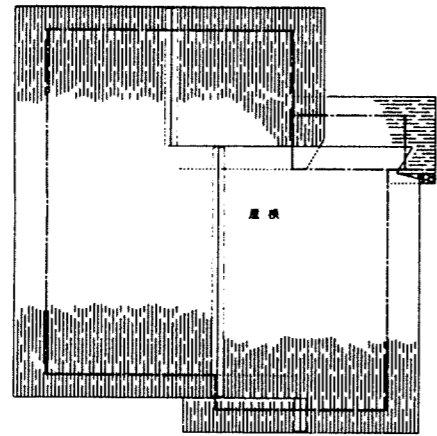

屋根伏図

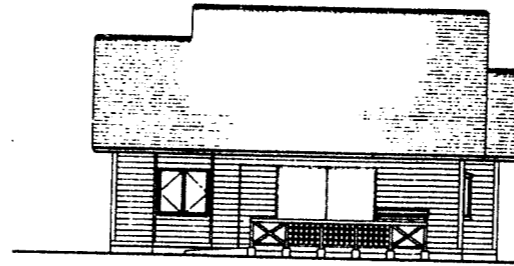

西立面図

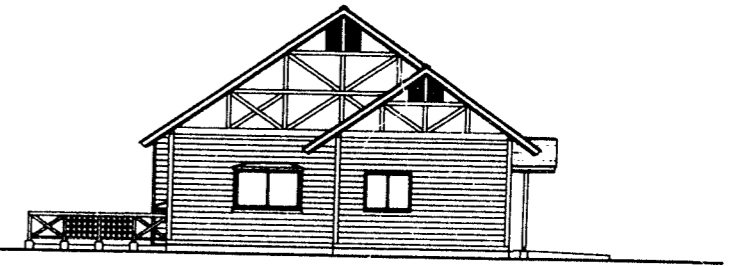

南立面図

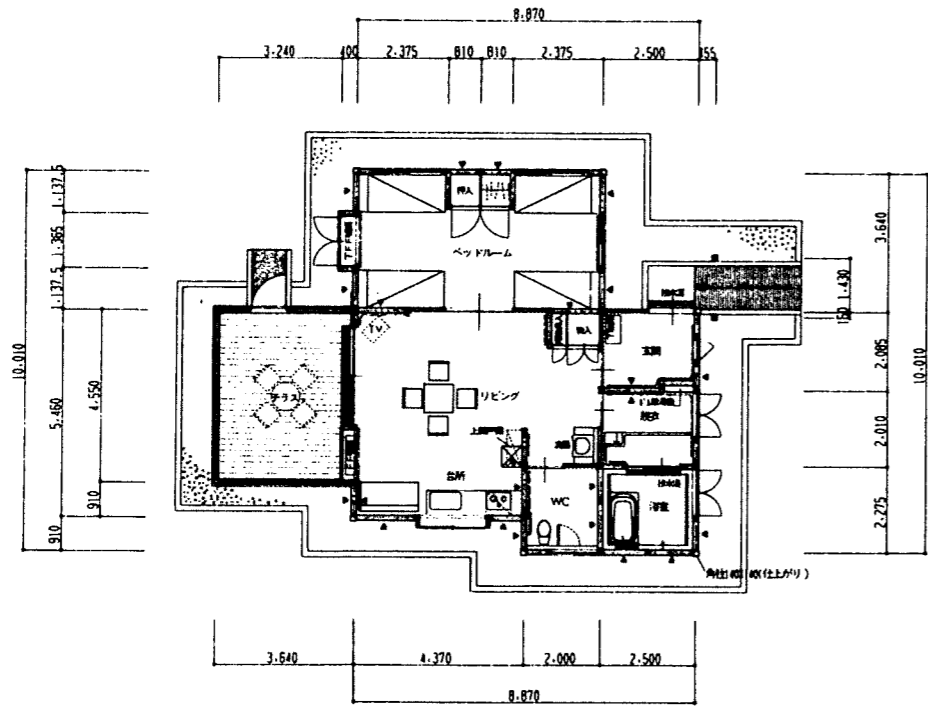

平面図

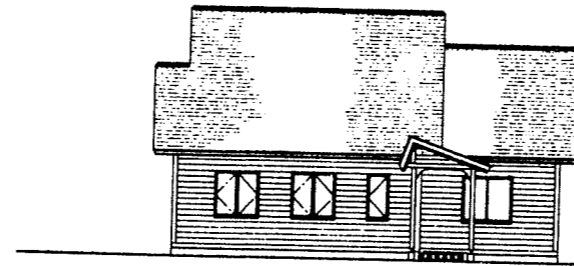

東立面図

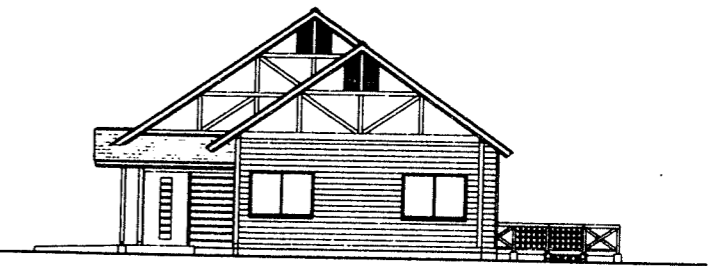

北立面図

ケビンCタイプ（2階建）

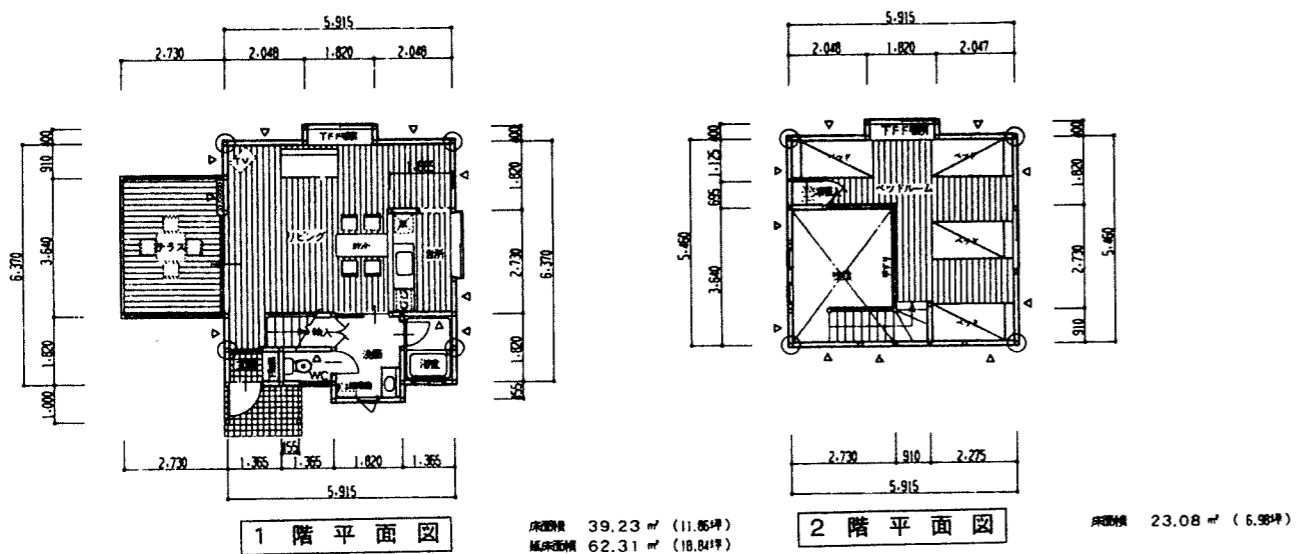

床面積計算表

1.82 × 0.40 = 0.728	
1.82 × 0.455 = 0.8281	
5.915 × 6.37 = 37.67855	
合計	39.23465 39.23㎡

延床面積
 39.23465 × 1.0 × 1.82 = 41.05465 41.05㎡

床面積計算表

1.82 × 0.40 = 0.728	
5.915 × 1.82 = 10.7653	
3.185 × 3.64 = 11.5834	
合計	23.067 23.08㎡

△ 断面 105×45 使用箇所

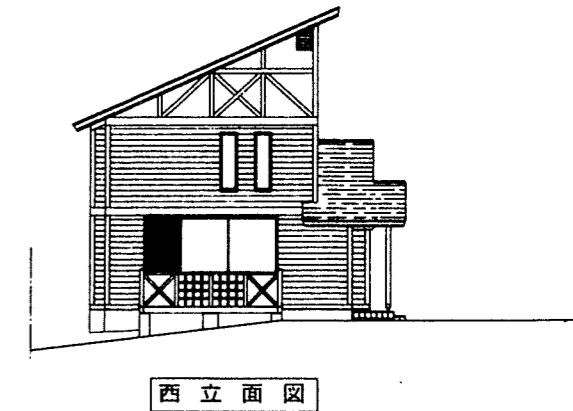
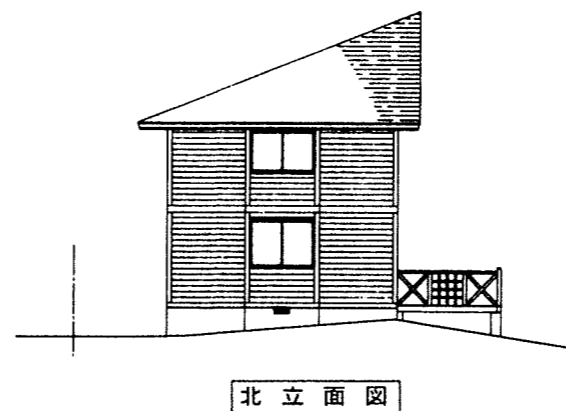
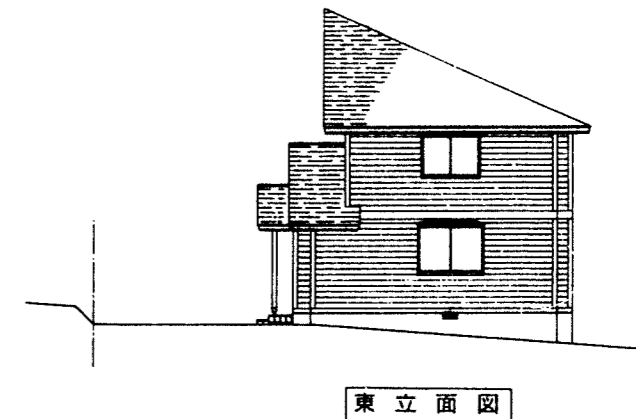
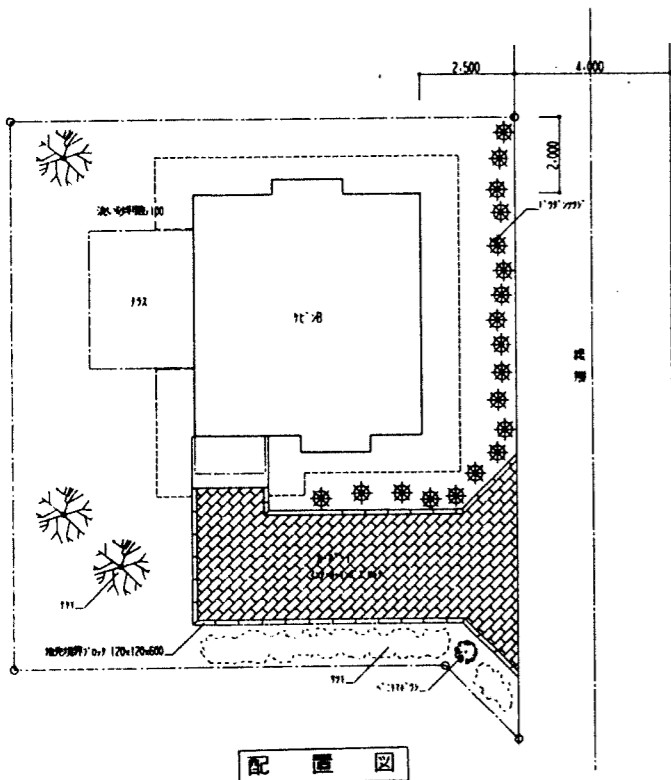

倉庫兼車庫棟

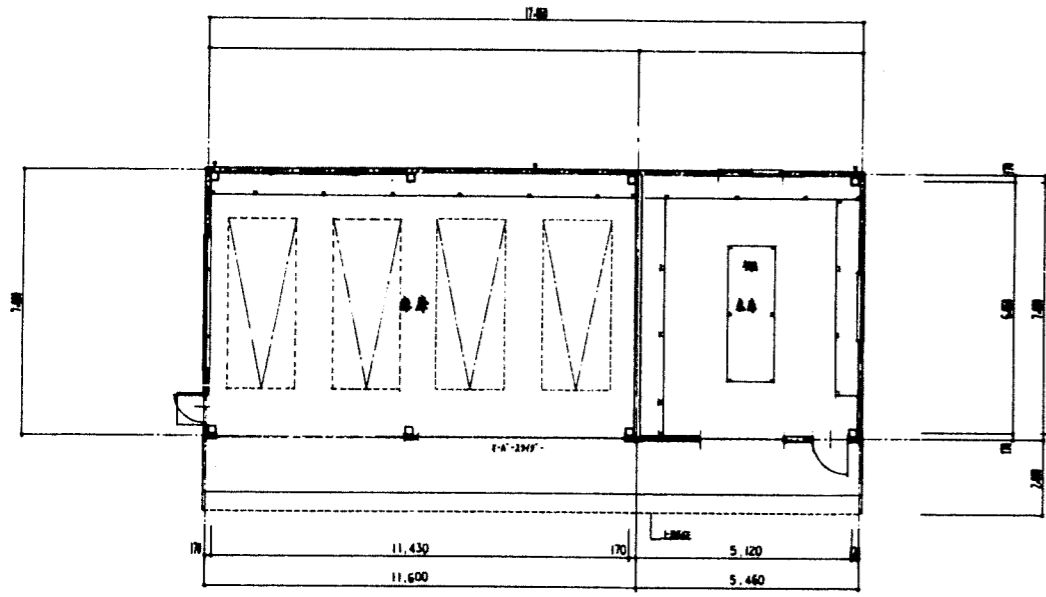

平面図 床面積 119.42㎡

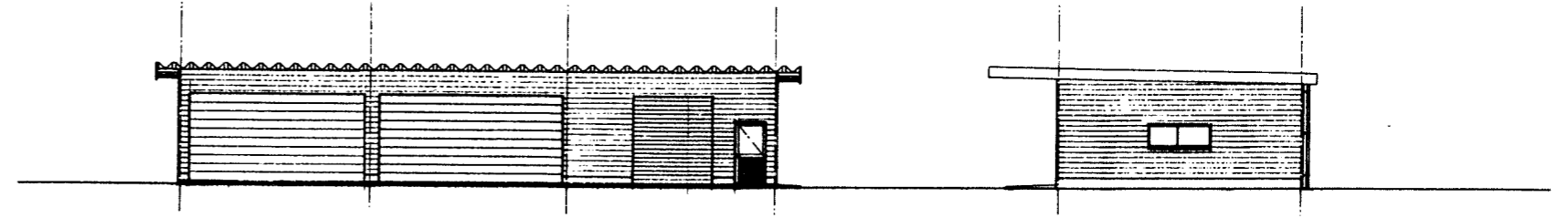

北立面図

西立面図

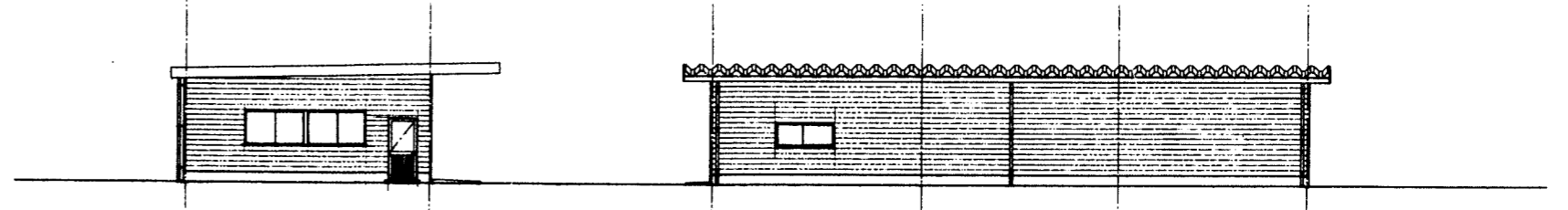

東立面図

南立面図

倉庫

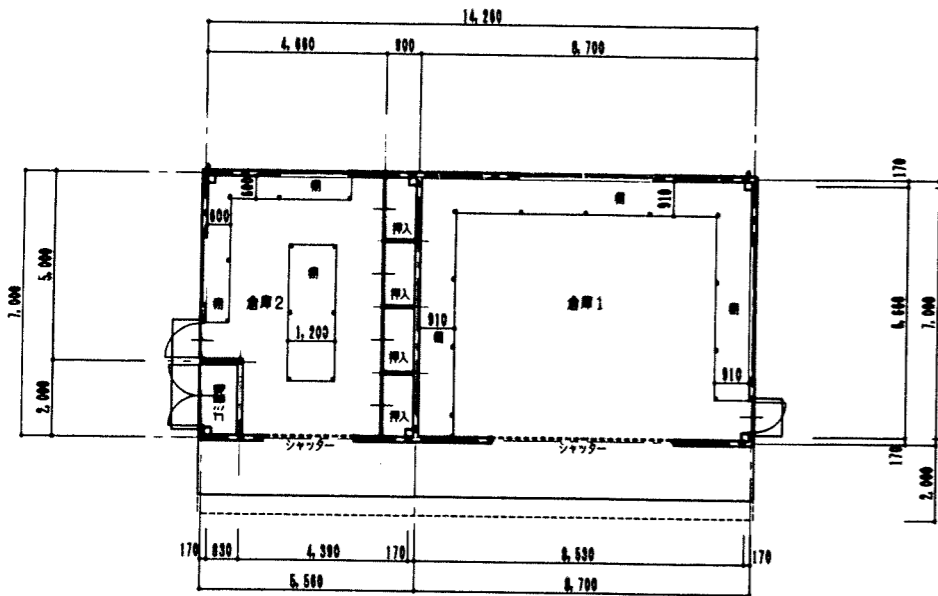

平面図 床面積 99.82㎡

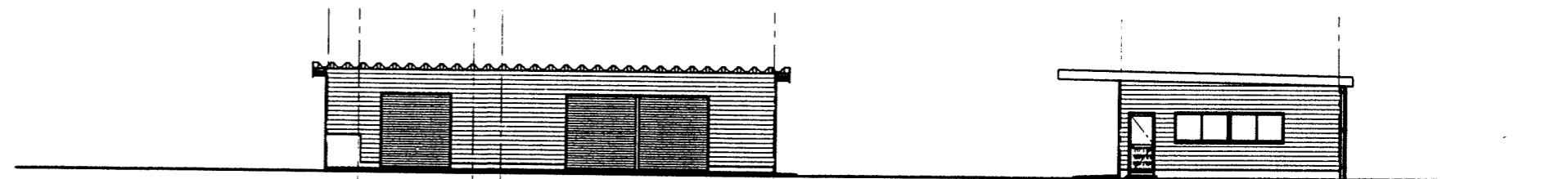

北立面図

西立面図

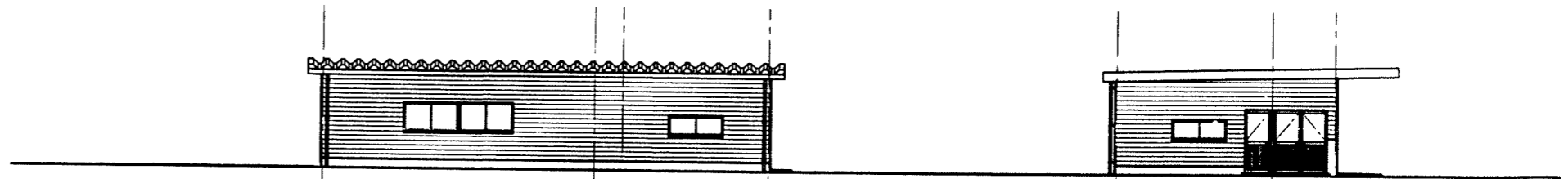

南立面図

東立面図

ゴミ集積場

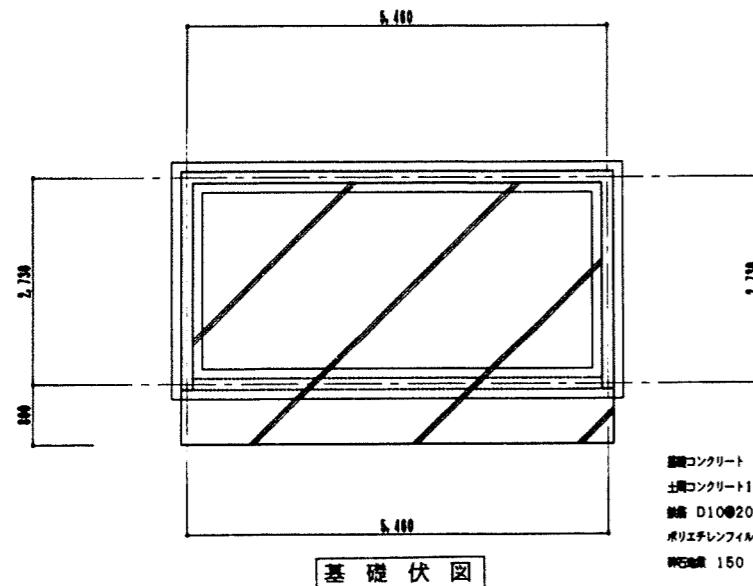
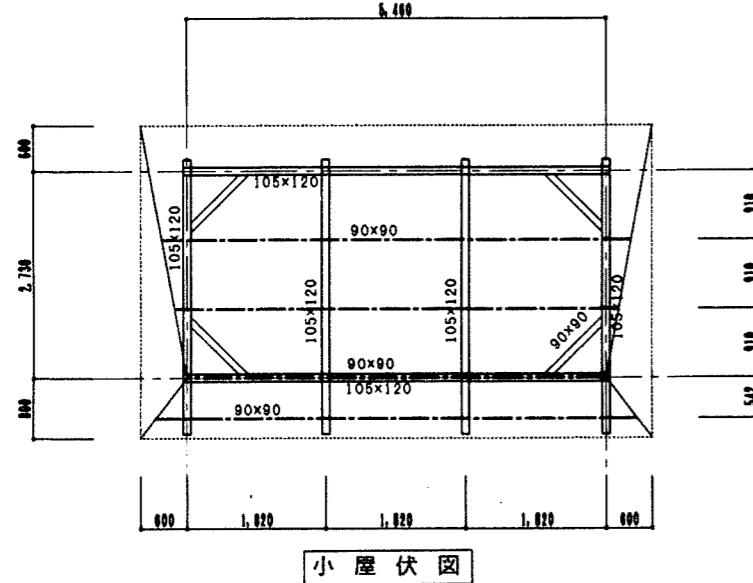
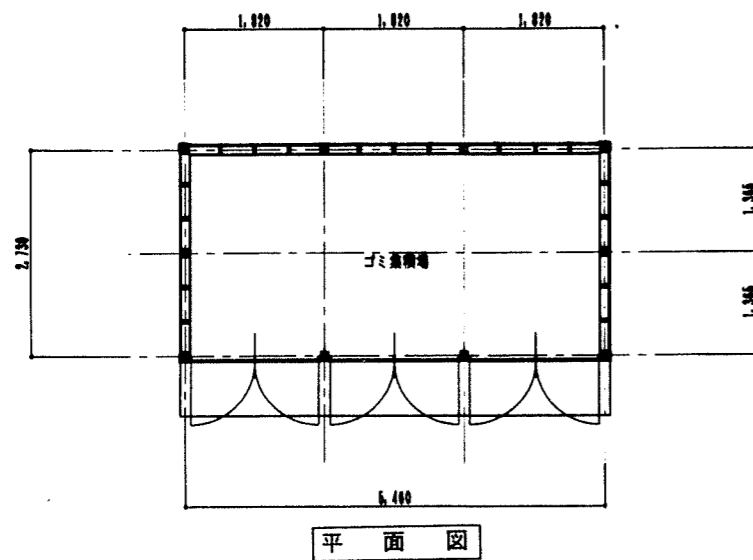

基礎コンクリート 21N
 土間コンクリート150 18N
 鉄筋 D10@200 タチヨコ
 ポリエチレンフィルム 0.15
 砕石 150

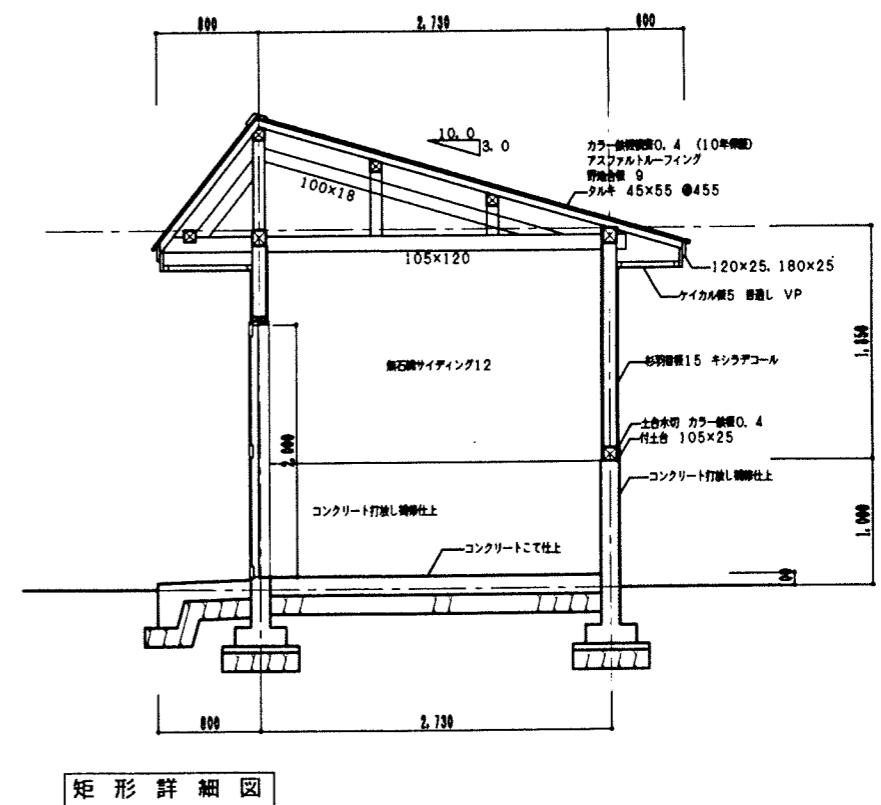
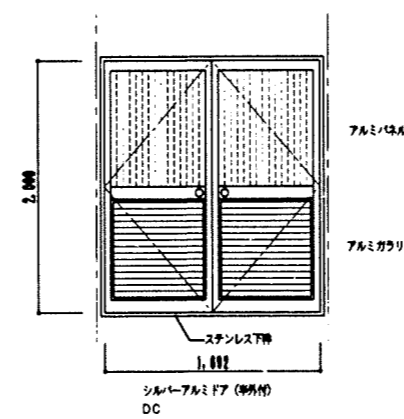
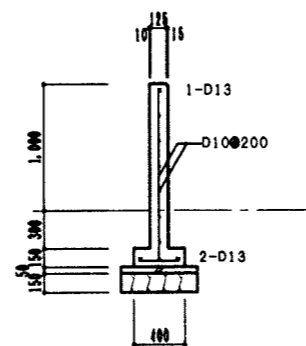
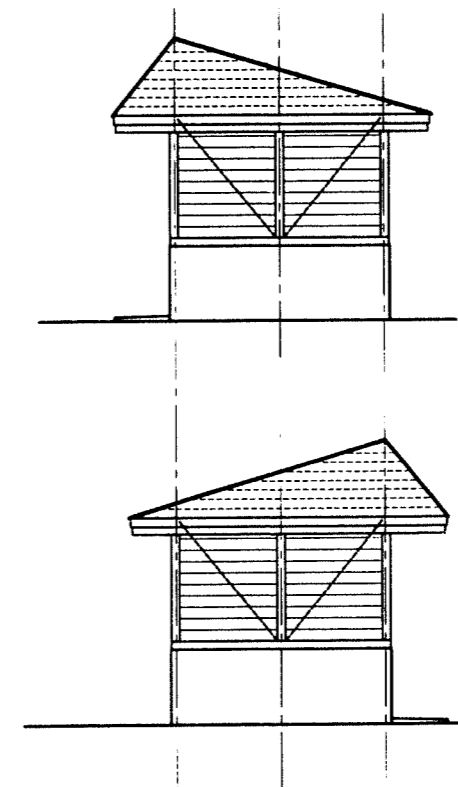
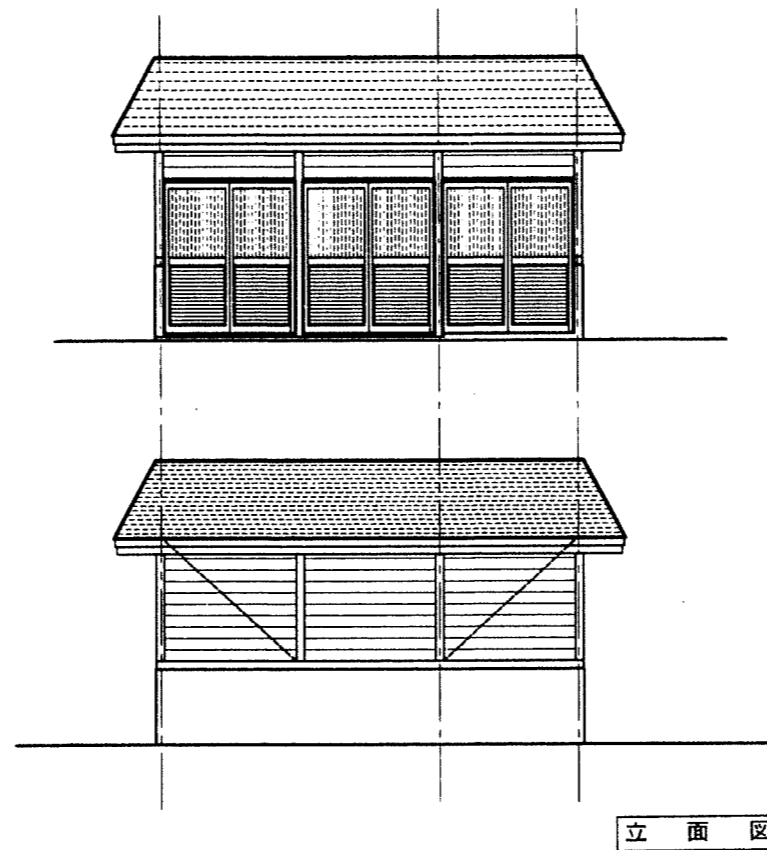

ゴミ置場

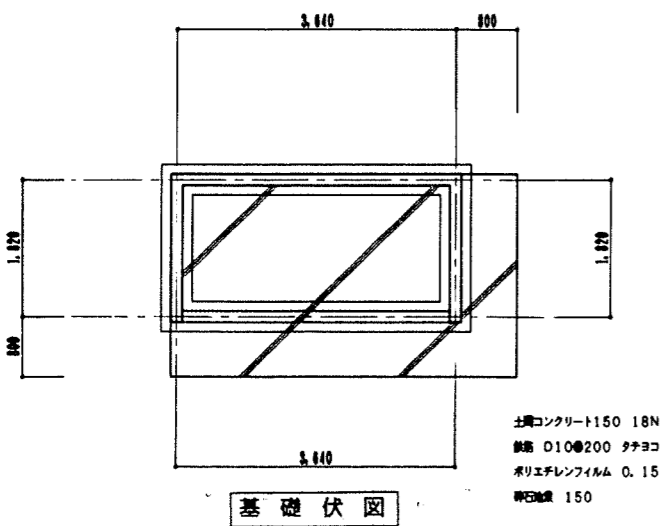
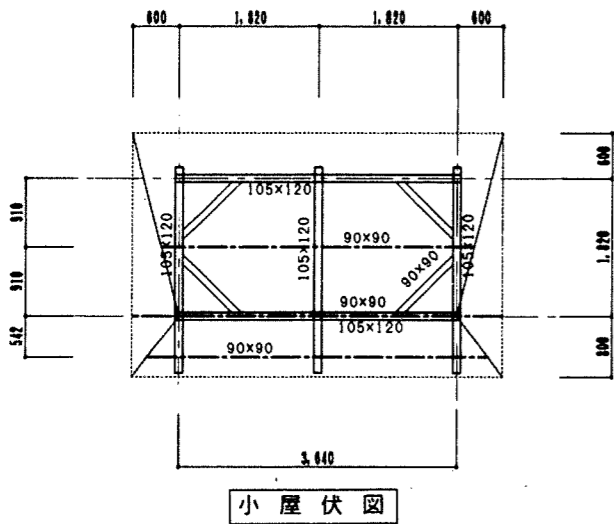
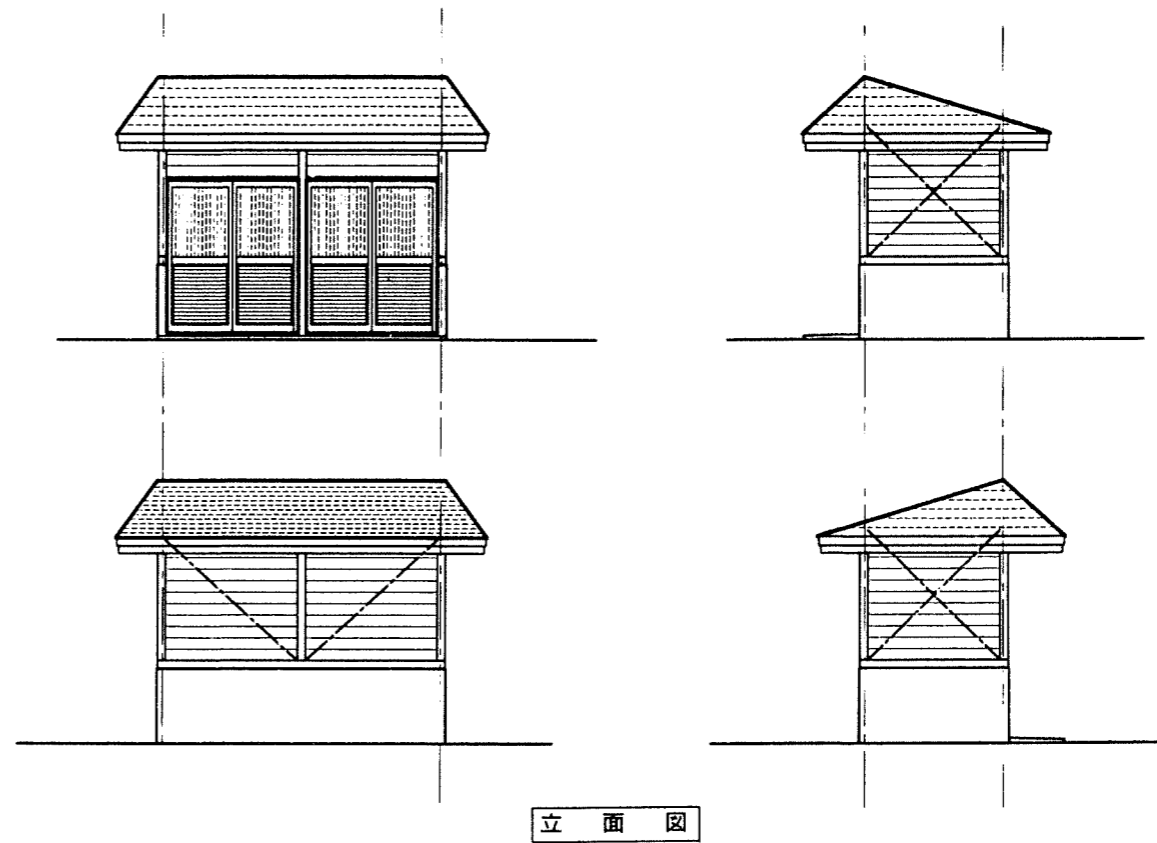
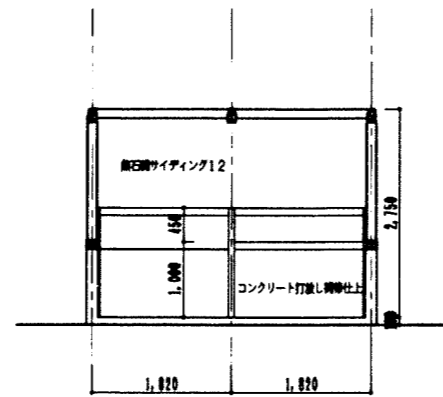
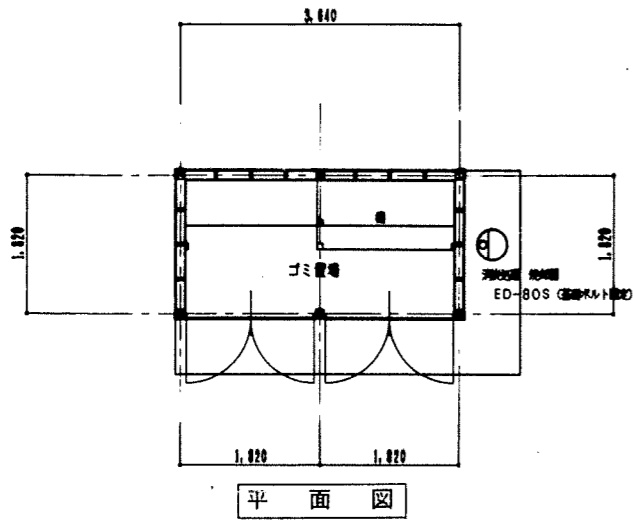

土間コンクリート150 18N
鉄筋 D10@200 タテヨコ
ポリエチレンフィルム 0.15
砕石埋戻 150

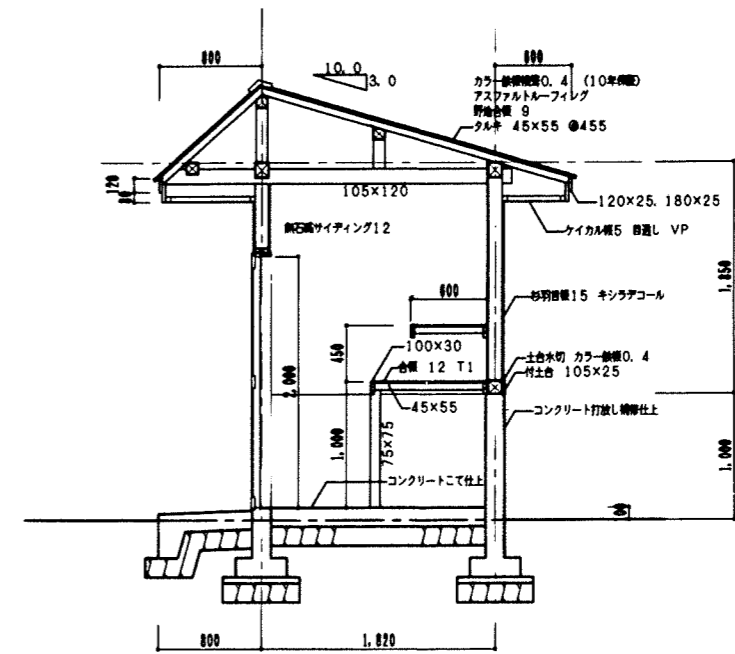
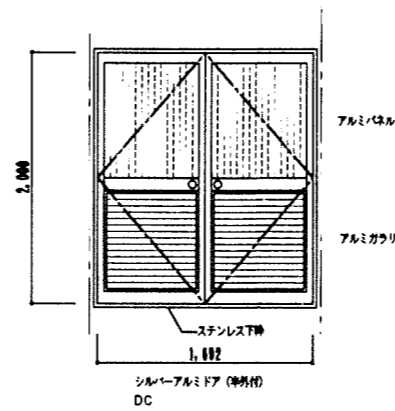
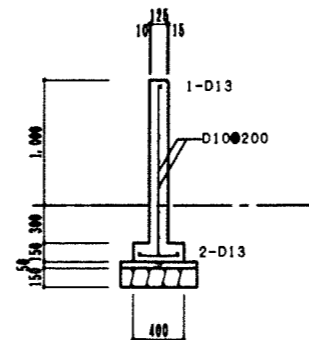

受水槽

