令和３年度

公 共 用 水 域 水 質 測 定 計 画

岩手県

令和３年度公共用水域水質測定計画

１　根拠

この計画は、水質汚濁防止法(昭和 45 年法律第 138 号)第 16 条の規定に基づき、公共用水域の水質の測定に関し必要な事項を定めるものである。

２　調査機関

調査機関は、次のとおりである。

（１）　国の地方行政機関
　　国土交通省東北地方整備局岩手河川国道事務所、北上川ダム統合管理事務所

（２）　県の機関
　　環境生活部環境保全課、各広域振興局等、環境保健研究センター、各ダム管理事務所

（３）　水質汚濁防止法施行令で定める市
　　盛岡市

３　調査内容

令和３年度の測定計画は、別表及び別図に示すとおりとする。

なお、平成 11 年４月に環境庁より「水質モニタリング方式効率化指針」が示されたことから、この指針に基づきローリング調査（３年に１度の調査）を行うこととし、休止地点、休止項目を設けることとする。

また、その概要は別添概要の「１測定水域一覧表」及び「２測定計画状況」に示したが、測定地点、測定項目及び測定回数は次により設定した。

（１）　測定地点
　　水系を代表する環境基準地点とそれを補足する補助地点で測定する。

（２）　測定項目
　　原則として、生活環境項目については全地点で測定し、健康項目及び要監視項目等については、流域における工場・事業場の立地、生活排水の状況、農地等の土地利用状況、過去の検出状況等を勘案して該当するとみられる項目について測定する。

（３）　測定回数
　　工場・事業場の集積度、過去の検出状況等を勘案して、測定項目毎に測定回数を定める。

４　採水時期

（１）　採水は、農薬測定を目的とする場合を除き、四季にわたるように配慮する。
　　ただし、山間部等、冬期の採水が困難な地点については、冬期を除いた期間内で、採水時期が偏らないように実施する。

（２）　農薬測定を目的とする場合は、農薬の使用時期に採水を行う。

（３）　採水は、採水前日までの天候を考慮し、水質が安定している日に行う。

（４）　湖沼にあっては、停滞期と循環期を含めるように配慮する。

５　採水部位

（１）　河川は、原則として流心部表層とする。

（２）　湖沼は、原則として表層並びに水面から２分の１及び湖底から１ｍ以内の３層とする。
　　ただし、調査地点の水深が 10m未満の場合は、表層及び湖底から１ｍ以内の層の２層とする。

（３）　海域は、表層(水面下 0.5m)及び水面下２ｍの層とする。

６　測定方法

測定方法は、「水質汚濁に係る環境基準について」（昭和 46 年環境庁告示第 59 号）、「水質汚濁に係る人の健康の保護に関する環境基準の測定方法及び要監視項目の測定方法について」（平成５年環境庁通知）、「排水基準を定める省令の規定に基づく環境大臣が定める排水基準に係る検定方法」（昭和 49 年環境庁告示第 64 号）及び「底質調査方法について」（昭和 63 年環境庁通知）に定める方法とする。

なお、これらに定めのない項目については、日本産業規格、上水試験方法又は海洋観測指針等、科学的に確立された分析方法による。

７　測定結果の送付

各調査機関は、測定結果を岩手県知事（環境生活部環境保全課）に送付するものとする。

８　測定結果の公表

県は、測定結果をとりまとめ、水質汚濁防止法第 17 条の規定に基づき公表する。

［参考：測定項目］

<table>
<tr><th colspan="2">測定項目</th><th>観点</th><th>根拠</th></tr>
<tr><td rowspan="2">１環境基準項目</td><td>健康項目
カドミウム等 27 項目</td><td rowspan="2">環境基準の常時監視</td><td rowspan="2">水質汚濁に係る環境基準について（昭和 46 年 12 月 28 日環境庁告示第 59 号）</td></tr>
<tr><td>生活環境項目
水素イオン濃度等 12 項目</td></tr>
<tr><td>２要監視項目</td><td>クロロホルム等 32 項目</td><td>環境基準項目以外で、知見の集積に務めるべきもの</td><td>水質汚濁に係る環境基準についての一部を改正する件について（平成５年３月８日環水管第 21 号環境庁水質保全局長通達）</td></tr>
<tr><td>３特殊項目</td><td>銅、溶解性鉄</td><td rowspan="2">工場・事業場等の立地及び生活排水等を勘案し、１及び２を補完するもの</td><td></td></tr>
<tr><td>４その他の項目</td><td>その他の項目（注）</td><td>トリハロメタン生成能については、「特定水道利水障害の防止のための水道水源水域の水質の保全に関する特別措置法」による。</td></tr>
</table>

注）その他の項目は、塩化物イオン、カルシウム、マグネシウム、アルミニウム、硫酸イオン、ｐH8.4 酸度、ｐH4.3 アルカリ度、第１鉄、アンモニア態窒素、陰イオン界面活性剤、クロロフィルーａ、プランクトン（優占種）、トリハロメタン生成能、亜硝酸態窒素、オルトリン酸態リン、ふん便性大腸菌群数である。

概要

1　測定水域一覧表

区分	慣用水域名	ﾌﾞﾛｯｸ	岩手県実施水域	国土交通省実施水域	盛岡市実施水域
環境基準類型指定水域	北上川	A	北上川(1)	北上川(2)、北上川(3)、北上川(4)	北上川(1)
				四十四田ダム	
	北上川支流	A	丹藤川、雫石川上流(葛根田川、南川、鶯宿川)、中津川中流、岩崎川、彦部川、滝名川、簗川	雫石川上流（南川、葛根田川）、雫石川下流、中津川下流、猿ヶ石川(小友川)、和賀川上流、和賀川中流、和賀川下流、胆沢川上流(前川)、胆沢川下流、尿前川、磐井川中流磐井川下流、砂鉄川	雫石川下流(諸葛川)、中津川上流、中津川中流（米内川）、簗川、乙部川
			綱取ダム		
		B	葛丸川、稗貫川、添市川、瀬川、猿ヶ石川(小烏瀬川、早瀬川、達曽部川)、豊沢川中流、豊沢川下流、飯豊川、和賀川中流(夏油川)、宿内川、広瀬川、人首川、伊手川、太田代川、白鳥川、衣川、磐井川上流、久保川、砂鉄川、千厩川上流、千厩川下流、黄海川、金流川、有馬川		
			豊沢ダム、入畑ダム、綱取ダム	御所ダム、田瀬ダム、湯田ダム、胆沢ダム	岩洞ダム
	新井田川河口	C	瀬月内川、雪谷川、馬淵川上流、安比川、白鳥川		
			世増ダム		
	米代川	A	米代川		
	陸中海岸北部	C	川尻川、有家川、高家川、安家川、宇部川、普代川(茂市川)、小本川(大川)、摂待川		
	久慈湾	C	久慈川上流、久慈川下流、長内川上流、長内川下流、夏井川		
			久慈湾		
	田老湾	C	田代川上流、田代川下流、神田川		
			田老湾		
	宮古湾	C	閉伊川上流、閉伊川下流、小国川、薬師川、刈屋川、長沢川、近内川、津軽石川		
			宮古湾		
	山田湾	C	関口川、織笠川		
			山田湾		
	大槌湾	C	大槌川、小鎚川、鵜住居川		
			大槌湾		
	釜石湾	C	甲子川、小川川、水海川上流		
			釜石湾－甲、釜石湾－乙(両石湾)		
	唐丹湾	C	片岸川、熊野川		
			唐丹湾		
	陸中海岸南部	C	吉浜川、大川		
			船越湾、吉浜湾、越喜来湾、綾里湾		
	大船渡湾	C	盛川上流(立根川)、盛川下流		
			大船渡湾－甲、大船渡湾－乙		
	広田湾	C	気仙川、矢作川、長部川		
			広田湾		

備考)県実施の水域で、Ａブロックは県央水域、Ｂブロックは県南水域、Ｃブロックは県北・沿岸水域である。

<table>
<tr><th colspan="2">区　　分
慣用水域名</th><th>ﾌﾞﾛｯｸ</th><th>岩手県実施水域</th><th>国土交通省実施水域</th><th>盛　岡　市
実 施 水 域</th></tr>
<tr><td rowspan="3">健康項目監視水域</td><td>A</td><td>赤川、松川</td><td rowspan="3">赤川、小鬼ヶ瀬川</td><td rowspan="3">松川</td></tr>
<tr><td>B</td><td>小鬼ヶ瀬川、磯田川</td></tr>
<tr><td>C</td><td>長内川</td></tr>
<tr><td rowspan="3">都市排水等監視水域</td><td>A</td><td>黒沢川(滝名川支流)</td><td></td><td>木賊川、新川、大沢川、見前川</td></tr>
<tr><td>B</td><td>上口川、宮守川、来内川、後川、大堰川、黒沢川(胆沢川支流)、天神川、太田川、曽慶川、吸川</td><td></td><td></td></tr>
<tr><td>C</td><td>十文字川、沢川、山口川、津谷川、須崎川、後の入川、川原川</td><td></td><td></td></tr>
<tr><td rowspan="3">湖沼・海域影響監視水域</td><td>A</td><td>大葛川</td><td rowspan="3"></td><td rowspan="3">八木田川</td></tr>
<tr><td>B</td><td>折壁川、内鱒沢</td></tr>
<tr><td>C</td><td>綾里川、平糠川、鷹生川</td></tr>
<tr><td rowspan="2">底質調査水域</td><td>A</td><td>簗川</td><td>北上川
四十四田ダム、御所ダム、田瀬ダム、湯田ダム、胆沢ダム</td><td rowspan="2"></td></tr>
<tr><td>C</td><td>閉伊川下流</td></tr>
</table>

備考)県実施の水域で、Ａブロックは県央水域、Ｂブロックは県南水域、Ｃブロックは県北・沿岸水域である。

2　測定計画状況

実施機関				県			国			盛岡市			合計		
測定年度				1	2	3	1	2	3	1	2	3	1	2	3
水質	環境基準類型指定水域	河川	河川数	82	82	83	(7) 12	(7) 12	(7) 12	(3) 6	(3) 6	(4) 6	90	90	90
			類型指定水域数	77	77	78	(4) 15	(4) 15	(4) 15	(3) 6	(3) 6	(4) 6	91	91	91
			測定地点数	124	130	127	(2) 33	(2) 33	(2) 33	7	7	7	162	168	165
			測定回数	934	976	1,002	410	410	410	69	71	69	1,413	1,457	1,481
			測定項目数	10,687	11,121	11,425	5,185	5,201	5,189	792	796	792	16,664	17,118	17,406
		湖沼	湖沼数	3	4	4	4	4	4	(1) 2	1	1	8	9	9
			類型指定水域数	3	4	4	4	4	4	(1) 2	1	1	8	9	9
			測定地点数	4	5	5	5	5	5	(1) 3	2	2	11	12	12
			測定回数	108	126	126	180	180	180	36	24	24	324	330	330
			測定項目数	1,002	1,140	1,170	2,776	2,776	2,776	258	222	222	4,036	4,138	4,168
		海域	海域(湾)数	14	14	14							14	14	14
			類型指定水域数	15	15	15							15	15	15
			測定地点数	37	36	36							37	36	36
			測定回数	396	388	388							396	388	388
			測定項目数	2,368	2,324	2,408							2,368	2,324	2,408
		合計	河川・湖沼・海域数	99	100	101	(7) 16	(7) 16	(7) 16	(4) 8	(3) 7	(4) 7	112	113	113
			類型指定水域数	95	96	97	(4) 19	(4) 19	(4) 19	(4) 8	(3) 7	(4) 7	114	115	115
			測定地点数	165	171	168	(2) 38	(2) 38	(2) 38	(1) 10	9	9	210	216	213
			測定回数	1,438	1,490	1,516	590	590	590	105	95	93	2,133	2,175	2,199
			測定項目数	14,057	14,585	15,003	7,961	7,977	7,965	1,050	1,018	1,014	23,068	23,580	23,982
	そ水の他の域	河川	河川数	29	29	30	(2) 3	(2) 3	(2) 3	(1) 6	(1) 6	(1) 6	35	35	36
			測定地点数	38	38	39	3	3	3	6	6	6	47	47	48
			測定回数	379	379	391	45	45	45	38	38	38	462	462	474
			測定項目数	3,380	3,543	3,769	472	472	472	352	352	352	4,204	4,367	4,593
	総計		河川・湖沼・海域数	128	129	131	(9) 19	(9) 19	(9) 19	(5) 14	(4) 13	(5) 13	147	148	148
			水域数	124	125	127	(6) 22	(6) 22	(6) 22	(5) 14	(4) 13	(5) 13	149	150	151
			測定地点数	203	209	207	(2) 41	(2) 41	(2) 41	(1) 16	15	15	257	263	261
			測定回数	1,817	1,869	1,907	635	635	635	143	133	131	2,595	2,637	2,673
			測定項目数	17,437	18,128	18,772	8,433	8,449	8,437	1,402	1,370	1,366	27,272	27,947	28,575
底質	水域数			1	1	2	6	6	6				7	7	8
	測定地点数			1	1	2	9	9	9				10	10	11
	測定回数			1	1	2	9	9	9				10	10	11
	測定項目数			16	16	39	128	128	128				144	144	167

備考1）　類型指定水域数は、BOD(COD)等に係る水域数。
備考2）　国土交通省の( )内は岩手県と重複している数、盛岡市の( )内は、国土交通省または岩手県と重複している数。

別表（令和３年度公共用水域水質測定計画）

１水質測定

(1)岩手県実施水域

注１：調査機関の「綱取」、「滝」は各ダム管理事務所、「盛岡土」、「花巻土」、「北上土」、「大船渡土」、「遠野土」及び「釜石土」は広域振興局土木部（土木センター）、「環保研」は環境保健研究センター、「委託」は業者委託、その他は広域振興局保健福祉環境部（保健福祉環境センター）を示す。

注２：環境基準に付した〇印は、各類型指定水域の環境基準地点を示す。

注３：環境基準(水生生物)の「生A」は生物Aを、「湖生A」は湖沼生物Aを示す。また、環境基準(水生生物)の水域は、他の環境基準の類型指定水域と区分が異なるため、当該計画表と告示における水域名は一致しないものがある。

水域名		環境基準（BOD等）	環境基準（NP）	環境基準（水生生物）	測定地点 地点名	地点統一番号	採取水深	総測定日数	総測定回数	測定項目 生活環境項目 A pH	A DO	A BOD	A COD	A SS	A 大腸菌群数	A n－ヘキサン抽出物質	B 全窒素	B 全燐	B 全亜鉛（河川・湖沼）	B 全亜鉛（海域）	B ノニルフェノール（河川・湖沼）	B ノニルフェノール（海域）	B LAS（河川・湖沼）	B LAS（海域）	健康項目 B カドミウム	B 全シアン	B 鉛	B 六価クロム	B 砒素	B 総水銀	B アルキル水銀	B PCB	A ジクロロメタン	A 四塩化炭素	A 1，2－ジクロロエタン	A 1，1－ジクロロエチレン	A シス－1，2－ジクロロエチレン	A 1，1，1－トリクロロエタン	A 1，1，2－トリクロロエタン	A トリクロロエチレン	A テトラクロロエチレン	A 1，3－ジクロロプロペン	B チウラム	B シマジン	B チオベンカルブ	A ベンゼン	B セレン	A 硝酸性窒素及び亜硝酸性窒素	B ふっ素	B ほう素	B 1，4－ジオキサン	調査機関 実施主体又は採水	分析 項目A	項目B
北上川(本流)																																																								
北上川(1)		AA	-	生A	岩崎橋	016-51	表 層	6	6	6	6	6		6	6																																						盛岡	環保研	
北上川支流																																																								
丹藤川		A ○	-	生A ○	丹藤橋	043-01	表 層	6	6	6	6	6		6	6				4		4		4																													盛岡	環保研	委託
赤川		-	-	-	東大更橋	201-04	表 層	6	6	6				6					6						6		6		6	6	6		6	6	6	6	6	6	6	6	6	6	6	6	6					2		盛岡	環保研	委託
松川		-	-	-	金沢橋	202-01	表 層	6	6	6	6	6		6	6				6						6		6	6	6	6	6																		2	2		盛岡	環保研	委託
松川		-	-	-	松川橋	202-02	表 層	12	12	6	6	6		6	6				6						6		6	6	6	6	6		6	6	6	6	6	6	6	6	6	6	6	6				2	2		盛岡	環保研	委託
雫石川上流		A ○	-	生A ○	春木場橋	046-01	表 層	6	6	6	6	6	6	6	6		6	6	4		4		4																													盛岡	環保研	委託
雫石川上流	葛根田川	A	-	生A	西山発電所取水堰	046-51	表 層	8	8	8									8						8		8	8	8	8	8																		2	2		盛岡	環保研	委託
雫石川上流	葛根田川	A	-	生A	高橋	046-52	表 層	12	12	12									12						6		6	6	12	6	6																		2	2		盛岡	環保研	委託
雫石川上流	葛根田川	A ○	-	生A ○	葛根田橋	046-02	表 層	12	12	6	6	6	6	6	6		6	6	12		4		4		6		6	6	6	6	6		6	6	6	6	6	6	6	6	6	8	8	8	8				2	2		盛岡	環保研	委託
雫石川上流	南川	A ○	-	生A ○	矢川橋	046-03	表 層	8	8	6	6	6	6	6	6		6	6	4		4		4										2	2	2	2	2	2	2	2	2	8	8	8	8							盛岡	環保研	委託
雫石川上流	鶯宿川	A	-	生A	新用の沢橋	046-53	表 層	6	6	6	6	6		6	6		6	6																																			盛岡	環保研	委託
大葛川		-	-	-	綱取ダム流入前	230-01	表 層	12	12	12	12	12		12	12		12	12	4		4		4																													綱取	委託	委託
綱取ダム貯水池		湖A ○	湖Ⅲ○	湖生A ○	L-12	506-01	表 層	12	12	12	12	12	12	12	12		12	12	4		4		4																										12				綱取	委託	委託
綱取ダム貯水池		湖A ○	湖Ⅲ	湖生A ○	L-12	506-01	中 層		12	12	12	12	12	12	12		12	12	4		4		4																										12				綱取	委託	委託
綱取ダム貯水池		湖A ○	湖Ⅲ	湖生A ○	L-12	506-01	下 層		12	12	12	12	12	12	12		12	12	4		4		4																										12				綱取	委託	委託
中津川中流		A	-	生A	綱取ダム直下	044-51	表 層	12	12	12	12	12		12	12		12	12	4		4		4																													綱取	委託	委託
簗川		A	-	生A	水沢	048-51	表 層	12	12	12	12	12	12	12	12		12	12	12		12		12																													盛岡土	委託	委託
根田茂川		-	-	-	簗場	262-01	表 層	12	12	12	12	12	12	12	12		12	12	12		12		12																													盛岡土	委託	委託
簗川		A	-	生A	L-28(簗川ダム貯水池)	048-52	表 層	12	12	12	12	12	12	12	12		12	12	12		12		12		2	2	2	2	2	2	2	2	2	2	2	2	2	2	2	2	2	2	2	2	2	2	2	2	2	2	盛岡土	委託	委託
簗川		A	-	生A	L-28(簗川ダム貯水池)	048-52	中 層		12	12	12	12	12	12	12		12	12	12		12		12																													盛岡土	委託	委託
簗川		A	-	生A	L-28(簗川ダム貯水池)	048-52	下 層		12	12	12	12	12	12	12		12	12	12		12		12																													盛岡土	委託	委託
簗川		A	-	生A	簗川ダム直下	048-53	表 層	12	12	12	12	12	12	12	12		12	12	12		12		12																													盛岡土	委託	委託
岩崎川		A	-	生A	三枚橋	050-51	表 層	6	6	6	6	6		6	6												6		6																							盛岡	環保研	委託
岩崎川		A ○	-	生A ○	新川橋	050-01	表 層	6	6	6	6	6		6	6				4		4		4																													盛岡	環保研	委託
彦部川		A ○	-	生A ○	彦部橋	051-01	表 層	6	6	6	6	6		6	6				4		4		4																													盛岡	環保研	委託
滝名川		A ○	-	生A ○	滝名川橋	052-01	表 層	8	8	6	6	6		6	6				4		4		4										2	2	2	2	2	2	2	2	2	8	8	8	8							盛岡	環保研	委託
滝名川		A	-	生A	L-27(山王海ダム貯水池)	052-51	表 層	6	6	6	6		6	6	6		6	6	4		4		4																													盛岡	環保研	委託
滝名川		A	-	生A	L-27(山王海ダム貯水池)	052-51	中 層		6	6	6		6	6					4		4		4																													盛岡	環保研	委託
滝名川		A	-	生A	L-27(山王海ダム貯水池)	052-51	下 層		6	6	6		6	6					4		4		4																													盛岡	環保研	委託
黒沢川(滝名川支流)		-	-	-	越田橋	232-01	表 層	6	6	6	6	6		6	6																																					盛岡	環保研	
上口川		-	-	-	東橋	228-01	表 層	6	6	6	6	6		6	6																																					花巻	環保研	
葛丸川		A ○	-	生A ○	葛丸橋	053-01	表 層	6	6	6	6	6		6	6				4		4		4																													花巻	環保研	委託

| 測定地点 | | 測定項目 | | |

水域名		環境基準（BOD等）	環境基準（NP）	環境基準（水生生物）	測定地点 地点名	地点統一番号	採取水深	総測定日数	総測定回数	測定項目 生活環境項目 A pH	A DO	A BOD	A COD	A SS	A 大腸菌群数	A n－ヘキサン抽出物質	B 全窒素	B 全燐	B 全亜鉛（河川・湖沼）	B 全亜鉛（海域）	B ノニルフェノール（河川・湖沼）	B ノニルフェノール（海域）	B LAS（河川・湖沼）	B LAS（海域）	健康項目 B カドミウム	B 全シアン	B 鉛	B 六価クロム	B 砒素	B 総水銀	B アルキル水銀	B PCB	A ジクロロメタン	A 四塩化炭素	A 1，2－ジクロロエタン	A 1，1－ジクロロエチレン	A シス－1，2－ジクロロエチレン	A 1，1，1－トリクロロエタン	A 1，1，2－トリクロロエタン	A トリクロロエチレン	A テトラクロロエチレン	A 1，3－ジクロロプロペン	B チウラム	B シマジン	B チオベンカルブ	A ベンゼン	B セレン	A 硝酸性窒素及び亜硝酸性窒素	B ふっ素	B ほう素	B 1，4－ジオキサン	調査機関 実施主体又は採水	分析 項目A	項目B
折壁川		－	－	－	折壁	244-01	表 層	12	12	12	12	12		12	12		12	12	4		4		4																													花巻土	委託	委託
稗貫川		A	－	生A	狼久保	054-51	表 層	12	12	12	12	12		12	12		12	12	4		4		4																													花巻土	委託	委託
稗貫川		A	－	生A	L-18（早池峰ダム貯水池）	054-52	表 層	12	12	12	12	12	12	12	12		12	12	4		4		4																									12				花巻土	委託	委託
稗貫川		A	－	生A	L-18（早池峰ダム貯水池）	054-52	中 層		12	12	12	12	12	12	12		12	12	4		4		4																									12				花巻土	委託	委託
稗貫川		A	－	生A	L-18（早池峰ダム貯水池）	054-52	下 層		12	12	12	12	12	12	12		12	12	4		4		4																									12				花巻土	委託	委託
稗貫川		A	－	生A	早池峰ダム直下	054-54	表 層	12	12	12	12	12		12	12		12	12	4		4		4																													花巻土	委託	委託
稗貫川		A ○	－	生A ○	新岳南橋	054-01	表 層	6	6	6	6	6		6	6				4		4		4																													花巻	環保研	委託
稗貫川		A ○	－	生A ○	稗貫川橋	054-02	表 層	8	8	6	6	6		6	6				4		4		4										6	6	6	6	6	6	6	6	6	8	8	8	8	6					花巻	環保研	委託
添市川		A ○	－	生A ○	添市橋	055-01	表 層	6	6	6	6	6		6	6				4		4		4																													花巻	環保研	委託
猿ケ石川		A ○	－	生A ○	登戸橋	056-01	表 層	6	6	6	6	6		6	6				4		4		4																													花巻	環保研	委託
猿ケ石川		A ○	－	生A ○	札場橋	056-02	表 層	6	6	6	6	6	6	6	6		6	6	4		4		4		6		6		6	6	6		6	6	6	6	6	6	6	6	6											花巻	環保研	委託
猿ケ石川	小鳥瀬川	A	－	生A	大柳橋	056-57	表 層	6	6	6	6	6		6	6																																						花巻	環保研	
猿ケ石川	早瀬川	A	－	生A	下早瀬橋	056-53	表 層	6	6	6	6	6		6	6		6	6																									2									花巻	環保研	委託
猿ケ石川	達曽部川	A	－	生A	鋳物橋	056-56	表 層	6	6	6	6	6		6	6																																						花巻	環保研	
宮守川		－	－	－	御不動橋	243-02	表 層	6	6	6	6	6		6	6														6				6	6	6	6	6	6	6	6	6								2	2		花巻	環保研	委託
来内川		－	－	－	新橋	221-01	表 層	6	6	6	6	6		6	6																																						花巻	環保研	
来内川		－	－	－	遠野ダム流入前	221-02	表 層	12	12	12	12	12		12	12		12	12	4		4		4																													遠野土	委託	委託
来内川		－	－	－	L-21（遠野ダム貯水池）	221-03	表 層	12	12	12	12	12	12	12	12		12	12	4		4		4																													遠野土	委託	委託
来内川		－	－	－	L-24（遠野第二ダム貯水池）	221-05	表 層	12	12	12	12	12	12	12	12		12	12	4		4		4																													遠野土	委託	委託
来内川		－	－	－	L-24（遠野第二ダム貯水池）	221-05	下 層		12	12	12	12	12	12	12		12	12	4		4		4																													遠野土	委託	委託
来内川		－	－	－	遠野第二ダム直下	221-04	表 層	12	12	12	12	12		12	12		12	12	4		4		4																													遠野土	委託	委託
瀬川		A	－	生A	落合橋	057-51	表 層	6	6	6	6	6		6	6																		6	6	6	6	6	6	6	6	6											花巻	環保研	
瀬川		A ○	－	生A ○	小舟渡橋	057-01	表 層	12	12	12	12	12		12	12				4		4		4																													花巻	環保研	委託
後川		－	－	－	本丸橋	229-01	表 層	6	6	6	6	6		6	6																																						花巻	環保研	
豊沢ダム貯水池		湖A	湖Ⅱ	湖生A	L-6	505-51	表 層	6	6	6	6		6	6	6		6	6																																		花巻	環保研	委託
豊沢ダム貯水池		湖A	湖Ⅱ	湖生A	L-6	505-51	中 層		6	6	6		6	6																																						花巻	環保研	
豊沢ダム貯水池		湖A	湖Ⅱ	湖生A	L-6	505-51	下 層		6	6	6		6	6																																						花巻	環保研	
豊沢ダム貯水池		湖A ○	湖Ⅱ○	湖生A ○	L-7	505-01	表 層	6	6	6	6		6	6	6		6	6	4		4		4																													花巻	環保研	委託
豊沢ダム貯水池		湖A ○	湖Ⅱ	湖生A ○	L-7	505-01	中 層		6	6	6		6	6					4		4		4																													花巻	環保研	委託
豊沢ダム貯水池		湖A ○	湖Ⅱ	湖生A ○	L-7	505-01	下 層		6	6	6		6	6					4		4		4																													花巻	環保研	委託
豊沢川中流		A ○	－	生A ○	新渕橋	022-01	表 層	8	8	6	6	6		6	6				6		4		4		6		6		6	6	6		6	6	6	6	6	6	6	6	6	8	8	8	8					6		花巻	環保研	委託
豊沢川下流		A ○	－	生A ○	桜橋	023-01	表 層	12	12	12	12	12		12	12				4		4		4										6	6	6	6	6	6	6	6	6											花巻	環保研	委託
大堰川		－	－	－	南河原下の橋	222-01	表 層	6	6	6	6	6		6	6																																						花巻	環保研	
飯豊川		A ○	－	生A ○	頭首工	058-01	表 層	6	6	6	6	6		6	6				4		4		4																												2	花巻	環保研	委託
小鬼ヶ瀬川		－	－	－	松倉橋	206-02	表 層	9	9	9				9					9						9		9		9	9	9																			2		花巻	環保研	委託
和賀川中流		AA	－	生A	和賀橋	025-51	表 層	6	6	6									6										6																					2		花巻	環保研	委託
和賀川中流		AA ○	－	生A ○	広表橋	025-01	表 層	12	12	12	6	6		6	6				12		6		6		12	6	12	6	12	12	12		12	12	12	12	12	12	12	12	12	8	8	8	8	12	12	12	12	12	12	花巻	環保研	委託
和賀川中流	夏油川	AA ○	－	生A ○	岩崎橋	025-02	表 層	6	6	6	6	6		6	6				4		4		4		6		6		6	6	6																			2		花巻	環保研	委託
和賀川中流	夏油川	AA	－	－	入畑ダム流入前	025-52	表 層	12	12	12	12	12		12	12		12	12	4		4		4																											12		北上土	委託	委託

| 測定地点 | | 測定項目 | | |

水域名		環境基準（BOD等）	環境基準（NP）	環境基準（水生生物）	測定地点 地点名	地点統一番号	採取水深	総測定日数	総測定回数	測定項目 生活環境項目 A pH	A DO	A BOD	A COD	A SS	A 大腸菌群数	A n－ヘキサン抽出物質	B 全窒素	B 全燐	B 全亜鉛（河川・湖沼）	B 全亜鉛（海域）	B ノニルフェノール（河川・湖沼）	B ノニルフェノール（海域）	B LAS（河川・湖沼）	B LAS（海域）	健康項目 B カドミウム	B 全シアン	B 鉛	B 六価クロム	B 砒素	B 総水銀	B アルキル水銀	B PCB	A ジクロロメタン	A 四塩化炭素	A 1，2－ジクロロエタン	A 1，1－ジクロロエチレン	A シス－1，2－ジクロロエチレン	A 1，1，1－トリクロロエタン	A 1，1，2－トリクロロエタン	A トリクロロエチレン	A テトラクロロエチレン	A 1，3－ジクロロプロペン	B チウラム	B シマジン	B チオベンカルブ	A ベンゼン	B セレン	A 硝酸性窒素及び亜硝酸性窒素	B ふっ素	B ほう素	B 1，4－ジオキサン	調査機関 実施主体又は採水	分析 項目A	項目B
和賀川中流	夏油川	AA	－	－	瀬美温泉	025-53	表 層	12	12	12	12	12		12	12		12	12	4		4		4																											12		北上土	委託	委託
入畑ダム貯水池		湖A ○	湖Ⅱ○	湖生A ○	L-14（ダムサイト）	508-01	表 層	12	12	12	12	12	12	12	12		12	12	4		4		4																											12		北上土	委託	委託
入畑ダム貯水池		湖A ○	湖Ⅱ	湖生A ○	L-14（ダムサイト）	508-01	中 層		12	12	12	12	12	12	12		12	12	4		4		4																											12		北上土	委託	委託
入畑ダム貯水池		湖A ○	湖Ⅱ	湖生A ○	L-14（ダムサイト）	508-01	下 層		12	12	12	12	12	12	12		12	12	4		4		4																											12		北上土	委託	委託
内鱒沢		－	－	－	内鱒沢橋	208-05	表 層	12	12	12	12	12		12	12		12	12	4		4		4																											12		北上土	委託	委託
宿内川		A ○	－	生A ○	宿内橋	059-01	表 層	6	6	6	6	6		6	6				4		4		4										6	6	6	6	6	6	6	6					6					2	県南	環保研	委託
黒沢川（胆沢川支流）		－	－	－	川原田橋	240-01	表 層	6	6	6	6	6		6	6																																					県南	環保研	
広瀬川		A ○	－	生A ○	桜木橋	062-01	表 層	6	6	6	6	6		6	6				4		4		4																													県南	環保研	委託
人首川		A ○	－	生A ○	江雲橋	027-01	表 層	6	6	6	6	6		6	6				4		4		4		6		6		6	6	6		6	6	6	6	6	6	6	6											県南	環保研	委託
伊手川		A ○	－	生A ○	森大橋	028-01	表 層	6	6	6	6	6		6	6				4		4		4		6		6		6	6	6																				県南	環保研	委託
太田代川		A ○	－	生A	新まごころ橋	063-01	表 層	6	6	6	6	6		6	6				4		4		4																													県南	環保研	委託
天神川		－	－	－	上島橋	233-01	表 層	6	6	6	6	6		6	6																		6	6	6	6	6	6	6	6											県南	環保研	
白鳥川		A ○	－	生A ○	白鳥橋	064-01	表 層	6	6	6	6	6		6	6				4		4		4																													県南	環保研	委託
衣川		A ○	－	生A ○	衣川橋	065-01	表 層	8	8	6	6	6		6	6				4		4		4										6	6	6	6	6	6	6	6	8	8	8	8							県南	環保研	委託
太田川		－	－	－	一筋橋	224-01	表 層	6	6	6	6	6		6	6																																					一関	環保研	
磐井川上流		AA ○	－	生A ○	長者の滝橋	029-01	表 層	6	6	6	6	6		6	6				4		4		4																													一関	環保研	委託
久保川		A ○	－	生A ○	赤子橋	032-01	表 層	8	8	6	6	6		6	6				4		4		4																	8	8	8	8							一関	環保研	委託
吸川		－	－	－	水門	210-01	表 層	12	12	12	12	12		12	6				2		2		2																													一関	環保研	委託
砂鉄川		A ○	－	生A ○	生出橋	066-01	表 層	6	6	6	6	6		6	6				4		4		4				6		6				6	6	6	6	6	6	6	6											一関	環保研	委託
曽慶川		－	－	－	雲南田橋	225-01	表 層	6	6	6	6	6		6	6																																					一関	環保研	
千厩川上流		A ○	－	生A ○	久伝橋	033-01	表 層	12	12	12	12	12		12	12				4		4		4										6	6	6	6	6	6	6	6											一関	環保研	委託
千厩川上流		A	－	生A	宮田橋	033-51	表 層	4	4	4	4	4		4	4																																					一関	環保研	
千厩川下流		C ○	－	生A ○	松形橋	034-01	表 層	12	12	12	12	12		12	12				4		4		4									2																			一関	環保研	委託
千厩川下流		C	－	生A	水門	034-51	表 層	12	12	12	12	12		12	12																		6	6	6	6	6	6	6	6											一関	環保研	
黄海川		A ○	－	生A ○	樋口橋	067-01	表 層	6	6	6	6	6		6	6				4		4		4						6				6	6	6	6	6	6	6	6											一関	環保研	委託
金流川		A ○	－	生A ○	天神橋	068-01	表 層	8	8	6	6	6		6	6				4		4		4																	8	8	8	8							一関	環保研	委託
金流川		A	－	生A	川の口橋	068-51	表 層	6	6	6	6	6		6	6																																					一関	環保研	
有馬川		A ○	－	生A ○	金流橋	098-01	表 層	6	6	6	6	6		6	6				4		4		4																													一関	環保研	委託
磯田川		－	－	－	沼畑橋	241-01	表 層	6	6	6	6	6		6	6											6																							6			一関	環保研	委託
新井田川河口																																																							
瀬月内川		A ○	－	生A ○	尾田橋	082-01	表 層	6	6	6	6	6		6	6		6	6	4		4		4																													二戸	環保研	委託
瀬月内川		A	－	生A	大向橋	082-51	表 層	4	4	4	4	4		4	4		4	4																																		二戸	環保研	委託
雪谷川		A ○	－	生A ○	報国橋	083-01	表 層	8	8	6	6	6		6	6		6	6	4		4		4							6	6		6	6	6	6	6	6	6	6	8	8	8	8							二戸	環保研	委託
雪谷川		A	－	生A	雪谷川ダム直下	083-51	表 層	6	6	6	6	6		6	6		6	6																																		二戸	環保研	委託
馬淵川上流		A	－	生A	府金橋	002-54	表 層	12	12	12	12	12		12	12		6	6	6		6		6		12	12	12	12	12	12	12		12	12	12	12	12	12	12	12	8	8	8	8	12	12	12	12	12	12	二戸	環保研	委託
馬淵川上流		A	－	生A ○	下豊年橋	002-55	表 層	4	4	4	4	4		4	4				4		4		4		4	4	4	4	4	4	4		4	4	4	4	4	4	4	4					4	4	4	2	4	2	二戸	環保研	委託
世増ダム貯水池		湖A ○	湖Ⅲ○	湖生A ○	L-26	510-01	表 層	6	6	6	6		6	6	6		6	6	4		4		4																													二戸	環保研	委託
世増ダム貯水池		湖A ○	湖Ⅲ	湖生A ○	L-26	510-01	中 層		6	6	6		6	6					4		4		4																													二戸	環保研	委託
世増ダム貯水池		湖A ○	湖Ⅲ	湖生A ○	L-26	510-01	下 層		6	6	6		6	6					4		4		4																													二戸	環保研	委託

| 測定地点 | | 測定項目 | | |

水域名		環境基準（BOD等）	環境基準（NP）	環境基準（水生生物）	測定地点 地点名	地点統一番号	採取水深	総測定日数	総測定回数	測定項目 生活環境項目 A pH	A DO	A BOD	A COD	A SS	A 大腸菌群数	A n－ヘキサン抽出物質	B 全窒素	B 全燐	B 全亜鉛（河川・湖沼）	B 全亜鉛（海域）	B ノニルフェノール（河川・湖沼）	B ノニルフェノール（海域）	B LAS（河川・湖沼）	B LAS（海域）	健康項目 B カドミウム	B 全シアン	B 鉛	B 六価クロム	B 砒素	B 総水銀	B アルキル水銀	B PCB	A ジクロロメタン	A 四塩化炭素	A 1，2－ジクロロエタン	A 1，1－ジクロロエチレン	A シス－1，2－ジクロロエチレン	A 1，1，1－トリクロロエタン	A 1，1，2－トリクロロエタン	A トリクロロエチレン	A テトラクロロエチレン	A 1，3－ジクロロプロペン	B チウラム	B シマジン	B チオベンカルブ	A ベンゼン	B セレン	A 硝酸性窒素及び亜硝酸性窒素	B ふっ素	B ほう素	B 1，4－ジオキサン	調査機関 実施主体又は採水	分析 項目A	項目B
安比川		A	-	生A	黒沢橋	021-52	表 層	4	4	4	4	4		4	4																																							盛岡	環保研	
安比川		A ○	-	生A ○	合川橋	021-01	表 層	6	6	6	6	6		6	6				4		4		4																											2		二戸	環保研	委託
白鳥川		A ○	-	生A ○	岩谷橋	020-01	表 層	12	12	12	12	12		12	12				4		4		4																													二戸	環保研	委託
十文字川		-	-	-	東北本線鉄橋	214-01	表 層	6	6	6	6	6		6	6																																						二戸	環保研	
平糠川		-	-	-	駒木	257-01	表 層	6	6	6	6	6		6	6																																						二戸	環保研	
米代川																																																									
米代川		AA ○	-	生A ○	県境堰堤	074-01	表 層	4	4	4	4	4		4	4				4		4		4		4		4		4	4	4																							盛岡	環保研	委託
陸中海岸北部①																																																									
川尻川		AA ○	-	生A ○	川尻橋	084-01	表 層	6	6	6	6	6		6	6				4		4		4																															県北	環保研	委託
有家川		AA ○	-	生A ○	有家橋	085-01	表 層	6	6	6	6	6		6	6				4		4		4																									6				県北	環保研	委託
高家川		A ○	-	生A ○	桑畑橋	086-01	表 層	4	4	4	4	4		4	4				4		4		4																									4				県北	環保研	委託
久慈湾																																																									
久慈川上流		AA ○	-	生A ○	鳶の巣	035-01	表 層	4	4	4	4	4		4	4				4		4		4																															県北	環保研	委託
久慈川下流		A ○	-	生A ○	湊橋	036-01	表 層	6	6	6	6	6	6	6	6		6	6	4		4		4																														県北	環保研	委託
沢川		-	-	-	新中の橋	235-01	表 層	6	6	6	6	6		6	6																																						県北	環保研	
長内川上流		AA	-	生A	滝	038-51	表 層	12	12	12	12	12		12	12		12	12	4		4		4																														滝	委託	委託
長内川上流		AA	-	生A	L-15（滝ダム貯水池）	038-52	表 層	12	12	12	12	12	12	12	12		12	12	4		4		4																														滝	委託	委託
長内川上流		AA	-	生A	L-15（滝ダム貯水池）	038-52	中 層		9	9	9	9	9	9	9		9	9	4		4		4																														滝	委託	委託
長内川上流		AA	-	生A	L-15（滝ダム貯水池）	038-52	下 層		9	9	9	9	9	9	9		9	9	4		4		4																														滝	委託	委託
長内川上流		AA	-	生A	ダム放流直後	038-53	表 層	12	12	12	12	12		12	12		12	12	4		4		4																														滝	委託	委託
長内川上流		AA ○	-	生A ○	白山橋	038-01	表 層	6	6	6	6	6	6	6	6				4		4		4																														県北	環保研	委託
長内川下流		A ○	-	生A ○	新街橋	039-01	表 層	6	6	6	6	6		6	6				4		4		4																														県北	環保研	委託
夏井川		A ○	-	生A ○	旧夏井橋	037-01	表 層	6	6	6	6	6	6	6	6				4		4		4										6	6	6	6	6	6	6	6	6											県北	環保研	委託
夏井川		A	-	生A	洋々橋	037-51	表 層	6	6	6	6	6	6	6	6		6	6																																			県北	環保研	委託
久慈湾		海A ○	-	-	S-1	610-01	表 層	6	6	6	6		6		6	2	6	6																																			県北	環保研	委託
久慈湾		海A ○	-	-	S-1	610-01	2m 層		6	6	6		6																																								県北	環保研	
久慈湾		海A ○	-	-	S-2	610-02	表 層	6	6	6	6		6		6	2	6	6																																			県北	環保研	委託
久慈湾		海A ○	-	-	S-2	610-02	2m 層		6	6	6		6																																								県北	環保研	
久慈湾		海A ○	-	-	S-3	610-03	表 層	6	6	6	6		6		6	2	6	6																																			県北	環保研	委託
久慈湾		海A ○	-	-	S-3	610-03	2m 層		6	6	6		6																																								県北	環保研	
陸中海岸北部②																																																									
宇部川		A ○	-	生A ○	県道野田橋	087-01	表 層	6	6	6	6	6		6	6				4		4		4																														県北	環保研	委託
安家川		AA ○	-	生A ○	下安家橋	075-01	表 層	4	4	4	4	4		4	4				4		4		4																														県北	環保研	委託
安家川		AA	-	生A	安家新橋	075-51	表 層	4	4	4	4	4		4	4																																						宮古	環保研	
普代川		AA ○	-	生A ○	普代橋	076-01	表 層	6	6	6	6	6		6	6				4		4		4																														県北	環保研	委託
普代川	茂市川	AA ○	-	生A ○	きたまた橋	076-02	表 層	6	6	6	6	6		6	6				4		4		4																														県北	環保研	委託
小本川		AA	-	生A	惣畑橋	077-51	表 層	4	4	4	4	4		4	4																	4	4	4	4	4	4	4	4	4											宮古	環保研	
小本川		AA ○	-	生A ○	小本大橋	077-01	表 層	4	4	4	4	4		4	4				4		4		4																														宮古	環保研	委託
小本川	大川	AA ○	-	生A ○	大渡橋	077-02	表 層	4	4	4	4	4		4	4				4		4		4																														宮古	環保研	委託

| 測定地点 | | 測定項目 | | |

水域名	環境基準（BOD等）	環境基準（NP）	環境基準（水生生物）	測定地点 地点名	地点統一番号	採取水深	総測定日数	総測定回数	測定項目 生活環境項目 A pH	A DO	A BOD	A COD	A SS	A 大腸菌群数	A n－ヘキサン抽出物質	B 全窒素	B 全燐	B 全亜鉛（河川・湖沼）	B 全亜鉛（海域）	B ノニルフェノール（河川・湖沼）	B ノニルフェノール（海域）	B LAS（河川・湖沼）	B LAS（海域）	健康項目 B カドミウム	B 全シアン	B 鉛	B 六価クロム	B 砒素	B 総水銀	B アルキル水銀	B PCB	A ジクロロメタン	A 四塩化炭素	A 1，2－ジクロロエタン	A 1，1－ジクロロエチレン	A シス－1，2－ジクロロエチレン	A 1，1，1－トリクロロエタン	A 1，1，2－トリクロロエタン	A トリクロロエチレン	A テトラクロロエチレン	A 1，3－ジクロロプロペン	B チウラム	B シマジン	B チオベンカルブ	A ベンゼン	B セレン	A 硝酸性窒素及び亜硝酸性窒素	B ふっ素	B ほう素	B 1，4－ジオキサン	調査機関 実施主体又は採水	分析 項目A	項目B
摂待川	AA ○	－	生A ○	摂待橋	088-01	表 層	4	4	4	4	4		4	4				4		4		4																															宮古	環保研	委託
田老湾																																																								
田代川上流	A ○	－	生A ○	田老橋	089-01	表 層	4	4	4	4	4		4	4				4		4		4																															宮古	環保研	委託
田代川下流	A ○	－	生A ○	日の出橋	096-01	表 層	6	6	6	6	6	6	6	6				6		4		4		6		6		6																			6					宮古	環保研	委託
神田川	A ○	－	生A ○	大平橋	090-01	表 層	4	4	4	4	4		4	4				4		4		4																															宮古	環保研	委託
長内川	－	－	－	荒谷橋	215-01	表 層	6	6	6				6					6		4		4		6		6		6	6	6																	2			2		宮古	環保研	委託
田老湾	海A ○	－	－	S-4	619-01	表 層	4	4	4	4	4		4		4	2	4	4		4				4		4																											宮古	環保研	委託
田老湾	海A ○	－	－	S-4	619-01	2m 層		4	4	4		4							4					4		4																											宮古	環保研	委託
田老湾	海A ○	－	－	S-5	619-02	表 層	4	4	4	4		4		4	2	4	4		4					4		4																											宮古	環保研	委託
田老湾	海A ○	－	－	S-5	619-02	2m 層		4	4	4		4							4					4		4																											宮古	環保研	委託
宮古湾																																																								
閉伊川上流	AA ○	－	生A ○	花輪橋	007-01	表 層	6	6	6	6	6		6	6				4		4		4																															宮古	環保研	委託
閉伊川下流	A ○	－	生A ○	小山田橋	008-01	表 層	6	6	6	6	6	6	6	6		6	6	4		4		4																											2	2		宮古	環保研	委託
閉伊川下流	A ○	－	生A ○	宮古橋	008-02	表 層	12	12	6	6	6	6	6	6		6	6	6		6		6		12	6	12	6	12	12	12		12	12	12	12	12	12	12	12	12	8	8	8	8	12	12	12			12	宮古	環保研	委託
小国川	AA ○	－	生A ○	戸草橋	091-01	表 層	4	4	4	4	4		4	4				4		4		4										4																					宮古	環保研	委託
薬師川	AA ○	－	生A ○	江繋橋	092-01	表 層	4	4	4	4	4		4	4				4		4		4																															宮古	環保研	委託
刈屋川	AA ○	－	生A ○	茂市橋	093-01	表 層	4	4	4	4	4		4	4				4		4		4																															宮古	環保研	委託
長沢川	AA ○	－	生A ○	松山橋	094-01	表 層	6	6	6	6	6		6	6				4		4		4																															宮古	環保研	委託
近内川	A ○	－	生A ○	本近内橋	095-01	表 層	6	6	6	6	6		6	6				4		4		4																															宮古	環保研	委託
山口川	－	－	－	八幡橋	216-02	表 層	6	6	6	6	6	6	6	6		6	6																																				宮古	環保研	委託
津軽石川	AA ○	－	生A ○	稲荷橋	009-01	表 層	4	4	4	4	4	4	4	4		4	4	4		4		4																															宮古	環保研	委託
宮古湾	海A ○	海Ⅱ○	－	S-6	604-01	表 層	6	6	6	6		6		6	2	6	6		6					6		6		6				6	6	6	6	6	6	6	6	6					6							宮古	環保研	委託
宮古湾	海A ○	海Ⅱ	－	S-6	604-01	2m 層		6	6	6		6																																									宮古	環保研	
宮古湾	海A ○	海Ⅱ○	－	S-7	604-02	表 層	6	6	6	6		6		6	2	6	6																																				宮古	環保研	委託
宮古湾	海A ○	海Ⅱ	－	S-7	604-02	2m 層		6	6	6		6																																									宮古	環保研	
宮古湾	海A ○	海Ⅱ○	－	S-8	604-03	表 層	6	6	6	6		6		6	2	6	6																																				宮古	環保研	委託
宮古湾	海A ○	海Ⅱ	－	S-8	604-03	2m 層		6	6	6		6																																									宮古	環保研	
山田湾																																																								
閖口川	AA ○	－	生A ○	桃山橋	069-01	表 層	6	6	6	6	6	6	6	6		6	6	4		4		4																															宮古	環保研	委託
織笠川	AA ○	－	生A ○	鉄橋上の橋	070-01	表 層	6	6	6	6	6	6	6	6		6	6	4		4		4																															宮古	環保研	委託
山田湾	海A ○	海Ⅱ○	－	S-9	612-01	表 層	4	4	4	4		4		4	2	4	4																																				宮古	環保研	委託
山田湾	海A ○	海Ⅱ	－	S-9	612-01	2m 層		4	4	4		4																																									宮古	環保研	
山田湾	海A ○	海Ⅱ○	－	S-10	612-02	表 層	4	4	4	4		4		4	2	4	4																																				宮古	環保研	委託
山田湾	海A ○	海Ⅱ	－	S-10	612-02	2m 層		4	4	4		4																																									宮古	環保研	
山田湾	海A	海Ⅱ○	－	S-11	612-51	表 層	4	4	4	4		4		4	2	4	4																																				宮古	環保研	委託
山田湾	海A	海Ⅱ	－	S-11	612-51	2m 層		4	4	4		4																																									宮古	環保研	
陸中海岸南部①																																																								
船越湾	海A ○	海Ⅱ○	－	S-23	615-01	表 層	4	4	4	4		4		4	2	4	4																																				宮古	環保研	委託
船越湾	海A ○	海Ⅱ	－	S-23	615-01	2m 層		4	4	4		4																																									宮古	環保研	

| 測定地点 | | 測定項目 | | |

水域名		環境基準（BOD等）	環境基準（NP）	環境基準（水生生物）	測定地点 地点名	地点統一番号	採取水深	総測定日数	総測定回数	測定項目 生活環境項目 A pH	A DO	A BOD	A COD	A SS	A 大腸菌群数	A n－ヘキサン抽出物質	B 全窒素	B 全燐	B 全亜鉛（河川・湖沼）	B 全亜鉛（海域）	B ノニルフェノール（河川・湖沼）	B ノニルフェノール（海域）	B LAS（河川・湖沼）	B LAS（海域）	健康項目 B カドミウム	B 全シアン	B 鉛	B 六価クロム	B 砒素	B 総水銀	B アルキル水銀	B PCB	A ジクロロメタン	A 四塩化炭素	A 1，2－ジクロロエタン	A 1，1－ジクロロエチレン	A シス－1，2－ジクロロエチレン	A 1，1，1－トリクロロエタン	A 1，1，2－トリクロロエタン	A トリクロロエチレン	A テトラクロロエチレン	A 1，3－ジクロロプロペン	B チウラム	B シマジン	B チオベンカルブ	A ベンゼン	B セレン	A 硝酸性窒素及び亜硝酸性窒素	B ふっ素	B ほう素	B 1，4－ジオキサン	調査機関 実施主体又は採水	分析 項目A	分析 項目B
船越湾		海A ○	海Ⅱ○	-	S-24	615-02	表 層	4	4	4	4		4		4	2	4	4																																				宮古	環保研	委託
船越湾		海A ○	海Ⅱ	-	S-24	615-02	2m 層		4	4	4		4																																								宮古	環保研	
大槌湾																																																								
大槌川		AA ○	-	生A ○	安渡橋	071-01	表 層	6	6	6	6	6	6	6	6		6	6	4		4		4																														沿岸	環保研	委託
小鎚川		A ○	-	生A ○	古廟橋	072-01	表 層	6	6	6	6	6	6	6	6				4		4		4																														沿岸	環保研	委託
小鎚川		A	-	生A	小鎚橋	072-51	表 層	6	6	6	6	6	6	6	6		6	6																																			沿岸	環保研	委託
鵜住居川		AA ○	-	生A ○	長持橋	073-01	表 層	6	6	6	6	6		6	6				4		4		4																														沿岸	環保研	委託
鵜住居川		AA	-	生A	鵜片橋	073-53	表 層	4	4	4	4	4	4	4	4		4	4																																			沿岸	環保研	委託
大槌湾		海A ○	海Ⅱ○	-	S-12	613-01	表 層	4	4	4	4		4		4	2	4	4																																			沿岸	環保研	委託
大槌湾		海A ○	海Ⅱ	-	S-12	613-01	2m 層		4	4	4		4																																								沿岸	環保研	
大槌湾		海A ○	海Ⅱ○	-	S-13	613-02	表 層	4	4	4	4		4		4	2	4	4																																			沿岸	環保研	委託
大槌湾		海A ○	海Ⅱ	-	S-13	613-02	2m 層		4	4	4		4																																								沿岸	環保研	
大槌湾		海A	海Ⅱ○	-	S-14	613-51	表 層	4	4	4	4		4		4	2	4	4																																			沿岸	環保研	委託
大槌湾		海A	海Ⅱ	-	S-14	613-51	2m 層		4	4	4		4																																								沿岸	環保研	
釜石湾																																																								
甲子川		A	-	生A	坪内橋	012-54	表 層	6	6	6																			6																								沿岸	環保研	委託
甲子川		A ○	-	生A ○	大渡橋	012-01	表 層	12	12	12	12	12		12	12		12	12	4		4		4		12		12		12																					2		沿岸	環保研	委託
甲子川		A	-	生A	矢の浦橋	012-56	表 層	6	6	6	6	6	6	6	6		6	6	6								6		6																		6					沿岸	環保研	委託
小川川		A	-	生A	日向ダム流入前	013-51	表 層	12	12	12	12	12		12	12		12	12	4		4		4																														沿岸土	委託	委託
小川川		A	-	生A	L-16(日向ダム貯水池)	013-52	表 層	12	12	12	12	12	12	12	12		12	12	4		4		4																														沿岸土	委託	委託
小川川		A	-	生A	L-16(日向ダム貯水池)	013-52	中 層		12	12	12	12	12	12	12		12	12	4		4		4																														沿岸土	委託	委託
小川川		A	-	生A	L-16(日向ダム貯水池)	013-52	下 層		12	12	12	12	12	12	12		12	12	4		4		4																														沿岸土	委託	委託
小川川		A	-	生A	日向ダム直下	013-53	表 層	12	12	12	12	12		12	12		12	12	4		4		4																														沿岸土	委託	委託
小川川		A ○	-	生A ○	小佐野橋	013-02	表 層	12	12	12	12	12		12	12				4		4		4																														沿岸	環保研	委託
水海川上流		A ○	-	生A ○	女遊部橋	015-01	表 層	4	4	4	4	4		4	4				4		4		4																														沿岸	環保研	委託
釜石湾(甲)		海A ○	海Ⅱ	-	S-15	620-01	表 層	6	6	6	6		6		6	2	6	6															6	6	6	6	6	6	6	6	6					6						沿岸	環保研	委託
釜石湾(甲)		海A ○	海Ⅱ	-	S-15	620-01	2m 層		6	6	6		6																																								沿岸	環保研	
釜石湾(甲)		海A ○	海Ⅱ○	-	S-16	620-02	表 層	6	6	6	6		6		6	2	6	6																																			沿岸	環保研	委託
釜石湾(甲)		海A ○	海Ⅱ	-	S-16	620-02	2m 層		6	6	6		6																																								沿岸	環保研	
釜石湾(甲)		海A ○	海Ⅱ○	-	S-17	620-03	表 層	6	6	6	6		6		6	2	6	6																																			沿岸	環保研	委託
釜石湾(甲)		海A ○	海Ⅱ	-	S-17	620-03	2m 層		6	6	6		6																																								沿岸	環保研	
釜石湾(甲)		海A ○	海Ⅱ○	-	S-18	620-04	表 層	6	6	6	6		6		6	2	6	6																																			沿岸	環保研	委託
釜石湾(甲)		海A ○	海Ⅱ	-	S-18	620-04	2m 層		6	6	6		6																																								沿岸	環保研	
釜石湾(乙)	(両石湾)	海A ○	-	-	S-19	621-01	表 層	4	4	4	4		4		4	2	4	4		4		4		4																													沿岸	環保研	委託
釜石湾(乙)	(両石湾)	海A ○	-	-	S-19	621-01	2m 層		4	4	4		4							4		4		4																													沿岸	環保研	委託
釜石湾(乙)	(両石湾)	海A ○	-	-	S-20	621-02	表 層	4	4	4	4		4		4	2	4	4		4		4		4																													沿岸	環保研	委託
釜石湾(乙)	(両石湾)	海A ○	-	-	S-20	621-02	2m 層		4	4	4		4							4		4		4																													沿岸	環保研	委託
唐丹湾																																																								
片岸川		AA ○	-	生A ○	片岸橋	078-01	表 層	6	6	6	6	6	6	6	6		6	6	4		4		4																														沿岸	環保研	委託

| 測定地点 | | 測定項目 | | |

水域名		環境基準（BOD等）	環境基準（NP）	環境基準（水生生物）	測定地点 地点名	地点統一番号	採取水深	総測定日数	総測定回数	測定項目 生活環境項目 A pH	A DO	A BOD	A COD	A SS	A 大腸菌群数	A n－ヘキサン抽出物質	B 全窒素	B 全燐	B 全亜鉛（河川・湖沼）	B 全亜鉛（海域）	B ノニルフェノール（河川・湖沼）	B ノニルフェノール（海域）	B LAS（河川・湖沼）	B LAS（海域）	健康項目 B カドミウム	B 全シアン	B 鉛	B 六価クロム	B 砒素	B 総水銀	B アルキル水銀	B PCB	A ジクロロメタン	A 四塩化炭素	A 1，2－ジクロロエタン	A 1，1－ジクロロエチレン	A シス－1，2－ジクロロエチレン	A 1，1，1－トリクロロエタン	A 1，1，2－トリクロロエタン	A トリクロロエチレン	A テトラクロロエチレン	A 1，3－ジクロロプロペン	B チウラム	B シマジン	B チオベンカルブ	A ベンゼン	B セレン	A 硝酸性窒素及び亜硝酸性窒素	B ふっ素	B ほう素	B 1，4－ジオキサン	調査機関 実施主体又は採水	分析 項目A	項目B
熊野川		AA ○	－	生A ○	下荒川橋	079-01	表 層	6	6	6	6	6		6	6				4		4		4																															沿岸	環保研	委託
唐丹湾		海A ○	－	－	S-21	614-01	表 層	4	4	4	4		4		4	2	4	4		4		4		4																													沿岸	環保研	委託
唐丹湾		海A ○	－	－	S-21	614-01	2m 層		4	4	4		4							4		4		4																													沿岸	環保研	委託
唐丹湾		海A ○	－	－	S-22	614-02	表 層	4	4	4	4		4		4	2	4	4		4		4		4																													沿岸	環保研	委託
唐丹湾		海A ○	－	－	S-22	614-02	2m 層		4	4	4		4							4		4		4																													沿岸	環保研	委託
陸中海岸南部②																																																									
吉浜川		AA ○	－	生A ○	要橋	080-01	表 層	4	4	4	4	4		4	4				4		4		4																														大船渡	環保研	委託
吉浜湾		海A ○	－	－	S-25	616-01	表 層	4	4	4	4		4		4	2	4	4		4		4		4																													大船渡	環保研	委託
吉浜湾		海A ○	－	－	S-25	616-01	2m 層		4	4	4		4							4		4		4																													大船渡	環保研	委託
吉浜湾		海A ○	－	－	S-26	616-02	表 層	4	4	4	4		4		4	2	4	4		4		4		4																													大船渡	環保研	委託
吉浜湾		海A ○	－	－	S-26	616-02	2m 層		4	4	4		4							4		4		4																													大船渡	環保研	委託
越喜来湾		海A ○	海Ⅱ○	－	S-27	617-01	表 層	4	4	4	4		4		4	2	4	4		4		4		4																													大船渡	環保研	委託
越喜来湾		海A ○	海Ⅱ	－	S-27	617-01	2m 層		4	4	4		4							4		4		4																													大船渡	環保研	委託
越喜来湾		海A ○	海Ⅱ○	－	S-28	617-02	表 層	4	4	4	4		4		4	2	4	4		4		4		4																													大船渡	環保研	委託
越喜来湾		海A ○	海Ⅱ	－	S-28	617-02	2m 層		4	4	4		4							4		4		4																													大船渡	環保研	委託
綾里川		－	－	－	綾里川ダム流入前	245-01	表 層	12	12	12	12	12		12	12		12	12	4		4		4																													大船渡土	委託	委託
綾里川		－	－	－	L-20（綾里川ダム貯水池）	245-02	表 層	12	12	12	12	12	12	12	12		12	12	4		4		4																													大船渡土	委託	委託
綾里川		－	－	－	L-20（綾里川ダム貯水池）	245-02	中 層		12	12	12	12	12	12	12		12	12	4		4		4																													大船渡土	委託	委託
綾里川		－	－	－	L-20（綾里川ダム貯水池）	245-02	下 層		12	12	12	12	12	12	12		12	12	4		4		4																													大船渡土	委託	委託
綾里川		－	－	－	綾里川ダム直下	245-03	表 層	12	12	12	12	12		12	12		12	12	4		4		4																													大船渡土	委託	委託
綾里湾		海A ○	－	－	S-29	618-01	表 層	4	4	4	4		4		4	2	4	4		4		4		4																													大船渡	環保研	委託
綾里湾		海A ○	－	－	S-29	618-01	2m 層		4	4	4		4							4		4		4																													大船渡	環保研	委託
綾里湾		海A ○	－	－	S-30	618-02	表 層	4	4	4	4		4		4	2	4	4		4		4		4																													大船渡	環保研	委託
綾里湾		海A ○	－	－	S-30	618-02	2m 層		4	4	4		4							4		4		4																													大船渡	環保研	委託
大川		A ○	－	－	宮城県境	081-01	表 層	6	6	6	6	6		6	6		6	6	4		4		4																													一関	環保研	委託
津谷川		－	－	－	千代ヶ原橋	218-01	表 層	4	4	4	4	4		4	4																																					一関	環保研	
大船渡湾																																																									
鷹生川		－	－	－	鷹生ダム流入前	260-01	表 層	12	12	12	12	12		12	12		12	12	4		4		4																													大船渡土	委託	委託
鷹生川		－	－	－	L-23（鷹生ダム貯水池）	260-02	表 層	12	12	12	12	12	12	12	12		12	12	4		4		4																													大船渡土	委託	委託
鷹生川		－	－	－	L-23（鷹生ダム貯水池）	260-02	中 層		12	12	12	12	12	12	12		12	12	4		4		4																													大船渡土	委託	委託
鷹生川		－	－	－	L-23（鷹生ダム貯水池）	260-02	下 層		12	12	12	12	12	12	12		12	12	4		4		4																													大船渡土	委託	委託
鷹生川		－	－	－	鷹生ダム直下	260-03	表 層	12	12	12	12	12		12	12		12	12	4		4		4																													大船渡土	委託	委託
盛川上流		A ○	－	生A ○	権現堂橋	010-01	表 層	4	4	4	4	4		4	4				4		4		4																													大船渡	環保研	委託
盛川上流	立根川	A ○	－	生A ○	一中前橋	010-02	表 層	6	6	6	6	6		6	6				4		4		4																													大船渡	環保研	委託
盛川下流		A ○	－	生A ○	佐野橋	011-01	表 層	6	6	6	6	6		6	6				4		4		4																													大船渡	環保研	委託
盛川下流		A ○	－	生A ○	川口橋	011-02	表 層	6	6	6	6	6	6	6	6		6	6	4		4		4																													大船渡	環保研	委託
須崎川		－	－	－	明土橋	219-01	表 層	6	6	6	6	6	6	6	6		6	6																																			大船渡	環保研	委託
後の入川		－	－	－	下八坂橋	236-01	表 層	6	6	6	6	6		6	6		6	6																																			大船渡	環保研	委託

| 測定地点 | | 測定項目 | | |

水域名	環境基準（BOD等）	環境基準（NP）	環境基準（水生生物）	測定地点 地点名	地点統一番号	採取水深	総測定日数	総測定回数	生活環境項目 A pH	A DO	A BOD	A COD	A SS	A 大腸菌群数	A n－ヘキサン抽出物質	B 全窒素	B 全燐	B 全亜鉛（河川・湖沼）	B 全亜鉛（海域）	B ノニルフェノール（河川・湖沼）	B ノニルフェノール（海域）	B LAS（河川・湖沼）	B LAS（海域）	健康項目 B カドミウム	B 全シアン	B 鉛	B 六価クロム	B 砒素	B 総水銀	B アルキル水銀	B PCB	A ジクロロメタン	A 四塩化炭素	A 1，2－ジクロロエタン	A 1，1－ジクロロエチレン	A シス－1，2－ジクロロエチレン	A 1，1，1－トリクロロエタン	A 1，1，2－トリクロロエタン	A トリクロロエチレン	A テトラクロロエチレン	A 1，3－ジクロロプロペン	B チウラム	B シマジン	B チオベンカルブ	A ベンゼン	B セレン	A 硝酸性窒素及び亜硝酸性窒素	B ふっ素	B ほう素	B 1，4－ジオキサン	調査機関 実施主体又は採水	分析 項目A	分析 項目B
大船渡湾(甲)		海A ○	海Ⅱ	-	S-31	605-01	表 層	12	12	12	12		12		12	2	12	12															6	6	6	6	6	6	6	6	6					6						大船渡	環保研	委託
大船渡湾(甲)		海A ○	海Ⅱ	-	S-31	605-01	2m 層		12	12	12		12																																							大船渡	環保研	
大船渡湾(甲)		海A ○	海Ⅱ○	-	S-32	605-02	表 層	12	12	12	12		12		12	2	12	12																																			大船渡	環保研	委託
大船渡湾(甲)		海A ○	海Ⅱ	-	S-32	605-02	2m 層		12	12	12		12																																							大船渡	環保研	
大船渡湾(乙)		海A ○	-	-	S-33	606-01	表 層	12	12	12	12		12		12	2	12	12																																			大船渡	環保研	委託
大船渡湾(乙)		海A ○	-	-	S-33	606-01	2m 層		12	12	12		12																																							大船渡	環保研	
広田湾																																																							
気仙川		A ○	-	生A ○	金成橋	040-01	表 層	4	4	4	4	4		4	4				4		4		4																													大船渡	環保研	委託
気仙川		A ○	-	生A ○	姉歯橋	040-02	表 層	6	6	6	6	6	6	6	6		6	6	4		4		4										6	6	6	6	6	6	6	6	6											大船渡	環保研	委託
矢作川		AA ○	-	生A ○	矢作橋	041-01	表 層	6	6	6	6	6		6	6				4		4		4																													大船渡	環保研	委託
長部川		A ○	-	生A ○	湊橋	042-01	表 層	6	6	6	6	6	6	6	6		6	6	4		4		4																													大船渡	環保研	委託
川原川		-	-	-	バイパス陸橋	226-01	表 層	6	6	6	6	6		6	6		6	6	6		4		4																													大船渡	環保研	委託
広田湾		海A ○	海Ⅱ○	-	S-34	611-01	表 層	6	6	6	6		6		6	2	6	6																																			大船渡	環保研	委託
広田湾		海A ○	海Ⅱ	-	S-34	611-01	2m 層		6	6	6		6																																							大船渡	環保研	
広田湾		海A ○	海Ⅱ○	-	S-35	611-02	表 層	6	6	6	6		6		6	2	6	6																																			大船渡	環保研	委託
広田湾		海A ○	海Ⅱ	-	S-35	611-02	2m 層		6	6	6		6																																							大船渡	環保研	
広田湾		海A ○	海Ⅱ○	-	S-36	611-03	表 層	6	6	6	6		6		6	2	6	6																																			大船渡	環保研	委託
広田湾		海A ○	海Ⅱ	-	S-36	611-03	2m 層		6	6	6		6																																							大船渡	環保研	

| 測定地点 | | 測定項目 | | |

(2) 国土交通省実施水域

注１：調査機関の「岩河」は岩手河川国道事務所を、「ダム統」は北上川ダム統合管理事務所を示す。
注２：環境基準に付した○印は、各類型指定水域における環境基準地点を示す。
注３：環境基準(水生生物)の「生A」は生物Aを、「湖生A」は湖沼生物Aを示す。また、環境基準(水生生物)の水域は、他の環境基準の類型指定水域と区分が異なるため、当該計画表と告示における水域名は一致しないものがある。

水域名		環境基準（BOD等）	環境基準（NP）	環境基準（水生生物）	測定地点 地点名	地点統一番号	採取水深	総測定日数	総測定回数	測定項目 生活環境項目 pH	DO	BOD	COD	SS	大腸菌群数	n－ヘキサン抽出物質	全窒素	全燐	全亜鉛	ノニルフェノール	LAS	健康項目 カドミウム	全シアン	鉛	六価クロム	砒素	総水銀	アルキル水銀	PCB	ジクロロメタン	四塩化炭素	1,2－ジクロロエタン	1,1－ジクロロエチレン	シス－1,2－ジクロロエチレン	1,1,1－トリクロロエタン	1,1,2－トリクロロエタン	トリクロロエチレン	テトラクロロエチレン	1,3－ジクロロプロペン	チウラム	シマジン	チオベンカルブ	ベンゼン	セレン	硝酸性窒素及び亜硝酸性窒素	ふっ素	ほう素	1,4－ジオキサン	調査機関 実施主体又は採水	分析
北上川(本流)																																																	
北上川(2)		A	-	生A	船田橋	017-51	表 層	36	36	36	12	12	12	36	12		12	12	12			10	6	10	6	30	6																					岩河･ダム統	委託
北上川(2)		A	-	生A	四十四田橋	017-54	表 層	12	12	12	12	12	12	12	12		12	12	12			6	6	6	6	6	6																					ダム統	委託
北上川(2)		A ○	-	生A ○	南大橋	017-01	表 層	12	12	12	12	12	12	12	12		6	6	12	3	3																											岩河	委託
四十四田ダム貯水池		湖A ○	湖Ⅲ○	湖生A ○	L-22(ダムサイト)	509-01	表 層	12	12	12	12	12	12	12	12		12	12	12	12	12	6	6	6	6	6	6		2	2	2	2	2	2	2	2	2	2	2	2	2	2	2	2	2	2	2	2	ダム統	委託
四十四田ダム貯水池		湖A ○	湖Ⅲ	湖生A ○	L-22(ダムサイト)	509-01	中 層		12	12	12	12	12	12	12		12	12	12																													ダム統	委託
四十四田ダム貯水池		湖A ○	湖Ⅲ	湖生A ○	L-22(ダムサイト)	509-01	下 層		12	12	12	12	12	12	12		12	12	12																													ダム統	委託
北上川(3)		A	-	生A	紫波橋	018-51	表 層	12	12	12	12	12	12	12	12		6	6	12	12	12	2	2	2	2	2	2		1	2	2	2	2	2	2	2	2	2	2	2	2	2	2	2	2	2	2	2	岩河	委託
北上川(3)		A	-	生A	朝日橋	018-52	表 層	6	6	6	6	6	6	6	6		6	6	6																													岩河	委託
北上川(3)		A	-	生A	昭和橋	018-53	表 層	6	6	6	6	6	6	6	6		6	6	6			2	2	2	2	2	2		1	2	2	2	2	2	2	2	2	2	2	2	2	2	2	2	2	2	2	岩河	委託
北上川(3)		A ○	-	生A ○	珊瑚橋	018-01	表 層	12	12	12	12	12	12	12	12		6	6	12	3	3																											岩河	委託
北上川(4)		A	-	生A	金ヶ崎橋	019-51	表 層	12	12	12	12	12	12	12	12		6	6	12	12	12	2	2	2	2	2	2		1	2	2	2	2	2	2	2	2	2	2	2	2	2	2	2	2	2	2	岩河	委託
北上川(4)		A	-	生A	藤橋	019-52	表 層	6	6	6	6	6	6	6	6		6	6	6																													岩河	委託
北上川(4)		A ○	-	生A ○	千歳橋(狐禅寺)	019-01	表 層	12	12	12	12	12	12	12	12		6	6	12	12	12	2	2	2	2	2	2		1	2	2	2	2	2	2	2	2	2	2	2	2	2	2	2	2	2	2	岩河	委託
北上川(4)		A	-	生A	北上大橋	019-53	表 層	6	6	6	6	6	6	6	6		6	6	6																													岩河	委託
北上川(4)		A	-	生A	北上川橋	019-54	表 層	12	12	12	12	12	12	12	12		6	6	12	12	12	2	2	2	2	2	2		1	2	2	2	2	2	2	2	2	2	2	2	2	2	2	2	2	2	2	岩河	委託
北上川支流																																																	
赤川		-	-	-	富士見橋	201-03	表 層	24	24	24				24								4		4		24																						岩河	委託
御所ダム貯水池		湖A ○	湖Ⅱ○	湖生A ○	L-17(ダムサイト)	507-01	表 層	12	12	12	12	12	12	12	12		12	12	12	12	12	2	2	2	2	2	2		2	2	2	2	2	2	2	2	2	2	2	2	2	2	2	2	2	2	2	ダム統	委託
御所ダム貯水池		湖A ○	湖Ⅱ	湖生A ○	L-17(ダムサイト)	507-01	中 層		12	12	12	12	12	12	12		12	12	12																													ダム統	委託
御所ダム貯水池		湖A ○	湖Ⅱ	湖生A ○	L-17(ダムサイト)	507-01	下 層		12	12	12	12	12	12	12		12	12	12																													ダム統	委託
雫石川上流	南川	A	-	生A	南川	046-54	表 層	12	12	12	12	12	12	12	12		12	12	12																													ダム統	委託
雫石川上流		A ○	-	生A ○	春木場橋	046-01	表 層	12	12	12	12	12	12	12	12		12	12	12																													ダム統	委託
雫石川上流	葛根田川	A ○	-	生A ○	葛根田橋	046-02	表 層	12	12	12	12	12	12	12	12		12	12	12																													ダム統	委託
雫石川下流		A ○	-	生A ○	東北本線鉄橋	047-01	表 層	12	12	12	12	12	12	12	12		6	6	12	3	3																											岩河	委託
雫石川下流		A	-	生A	御所ダム直下	047-54	表 層	12	12	12	12	12	12	12	12		12	12	12																													ダム統	委託
中津川下流		A ○	-	生A ○	御厩橋	045-01	表 層	12	12	12	12	12	12	12	12		6	6	12	3	3																											岩河	委託
猿ヶ石川		A ○	-	生A ○	安野橋	056-03	表 層	12	12	12	12	12	12	12	12		6	6	12	3	3																											岩河	委託
猿ヶ石川		A	-	生A	落合橋	056-52	表 層	12	12	12	12	12	12	12	12		12	12	12																													ダム統	委託
猿ヶ石川	小友川	A	-	生A	小友橋(流入点)	056-55	表 層	12	12	12	12	12	12	12	12		12	12	12																													ダム統	委託
猿ヶ石川		A	-	生A	谷内	056-58	表 層	12	12	12	12	12	12	12	12		12	12	12																													ダム統	委託

| 測定地点 | | 測定項目 | | |

水域名		環境基準（BOD等）	環境基準（NP）	環境基準（水生生物）	測定地点 地点名	地点統一番号	採取水深	総測定日数	総測定回数	測定項目 生活環境項目 pH	DO	BOD	COD	SS	大腸菌群数	n－ヘキサン抽出物質	全窒素	全燐	全亜鉛	ノニルフェノール	LAS	健康項目 カドミウム	全シアン	鉛	六価クロム	砒素	総水銀	アルキル水銀	PCB	ジクロロメタン	四塩化炭素	1，2－ジクロロエタン	1，1－ジクロロエチレン	シス－1，2－ジクロロエチレン	1，1，1－トリクロロエタン	1，1，2－トリクロロエタン	トリクロロエチレン	テトラクロロエチレン	1，3－ジクロロプロペン	チウラム	シマジン	チオベンカルブ	ベンゼン	セレン	硝酸性窒素及び亜硝酸性窒素	ふっ素	ほう素	1，4－ジオキサン	調査機関 実施主体又は採水	分析
田瀬ダム貯水池		湖A ○	湖Ⅲ○	湖生A ○	L-5（ダムサイト）	503-01	表 層	12	12	12	12	12	12	12	12		12	12	12	12	12	2	2	2	2	2	2		2	2	2	2	2	2	2	2	2	2	2	2	2	2	2	2	2	2	2	2	ダム統	委託
田瀬ダム貯水池		湖A ○	湖Ⅲ	湖生A ○	L-5（ダムサイト）	503-01	中 層		12	12	12	12	12	12	12		12	12	12																														ダム統	委託
田瀬ダム貯水池		湖A ○	湖Ⅲ	湖生A ○	L-5（ダムサイト）	503-01	下 層		12	12	12	12	12	12	12		12	12	12																														ダム統	委託
和賀川上流		AA ○	-	生A ○	山室橋	024-01	表 層	12	12	12	12	12	12	12	12		12	12	12			6	6	6	6	6	6																					ダム統	委託
和賀川中流		AA	-	生A	切留	025-54	表 層	12	12	12	12	12	12	12	12		12	12	12																														ダム統	委託
和賀川下流		A ○	-	生A ○	九年橋	026-01	表 層	12	12	12	12	12	12	12	12		6	6	12	3	3																												岩河	委託
小鬼ヶ瀬川		-	-	-	天子森	206-03	表 層	12	12	12	12	12	12	12	12		12	12	12			6	6	6	6	12	6																					ダム統	委託
湯田ダム貯水池		湖A ○	-	湖生A ○	L-9	501-01	表 層	12	12	12	12	12	12	12	12		12	12	12	12	12	6	6	6	6	6	6		2	2	2	2	2	2	2	2	2	2	2	2	2	2	2	2	2	2	2	ダム統	委託
湯田ダム貯水池		湖A ○	-	湖生A ○	L-9	501-01	中 層		12	12	12	12	12	12	12		12	12	12																														ダム統	委託
湯田ダム貯水池		湖A ○	-	湖生A ○	L-9	501-01	下 層		12	12	12	12	12	12	12		12	12	12																														ダム統	委託
湯田ダム貯水池		湖A	-	湖生A	貯砂ダム	501-51	表 層	12	12	12	12	12	12	12	12		12	12	12																														ダム統	委託
湯田ダム貯水池		湖A	-	湖生A	貯砂ダム	501-51	中 層		12	12	12	12	12	12	12		12	12	12																														ダム統	委託
湯田ダム貯水池		湖A	-	湖生A	貯砂ダム	501-51	下 層		12	12	12	12	12	12	12		12	12	12																														ダム統	委託
胆沢川上流		AA	-	生A	下嵐江（観測所）	060-51	表 層	9	9	9	9	9	9	9	9		9	9	9			2	2	2	2	2	2		2	2	2	2	2	2	2	2	2	2	2	2	2	2	2	2	2	2	2	ダム統	委託
胆沢川上流	前川	AA ○	-	生A ○	前川橋	060-01	表 層	9	9	9	9	9	9	9	9		9	9	9			2	2	2	2	2	2		2	2	2	2	2	2	2	2	2	2	2	2	2	2	2	2	2	2	2	ダム統	委託
胆沢川下流		A ○	-	生A ○	再巡橋	061-01	表 層	14	14	12	12	12	12	12	12		6	6	12	3	3	2	2	2	2	2	2		2	2	2	2	2	2	2	2	2	2	2	2	2	2	2	2	2	2	2	岩河・ダム統	委託
胆沢川下流		A	-	生A	望み大橋	061-52	表 層	12	12	12	12	12	12	12	12		12	12	12			2	2	2	2	2	2		2	2	2	2	2	2	2	2	2	2	2	2	2	2	2	2	2	2	2	ダム統	委託
胆沢川下流	胆沢ダム貯水	A	-	生A	L-25	061-53	表 層	12	12	12	12	12	12	12	12		12	12	12	12	12	2	2	2	2	2	2		2	2	2	2	2	2	2	2	2	2	2	2	2	2	2	2	2	2	2	ダム統	委託
胆沢川下流	胆沢ダム貯水	A	-	生A	L-25	061-53	中 層		12	12	12	12	12	12	12		12	12	12																														ダム統	委託
胆沢川下流	胆沢ダム貯水	A	-	生A	L-25	061-53	下 層		12	12	12	12	12	12	12		12	12	12																														ダム統	委託
尿前川		-	-	-	尿前下流	261-01	表 層	9	9	9	9	9	9	9	9		9	9	9			2	2	2	2	2	2		2	2	2	2	2	2	2	2	2	2	2	2	2	2	2	2	2	2	2	ダム統	委託
磐井川中流		A ○	-	生A ○	上ノ橋	030-01	表 層	6	6	6	6	6	6	6	6		6	6	6																														岩河	委託
磐井川下流		C ○	-	生A ○	狐禅寺橋	031-01	表 層	12	12	12	12	12	12	12	12		6	6	12	3	3	2	2	2	2	2	2		1	2	2	2	2	2	2	2	2	2	2	2	2	2	2	2	2	2	2	岩河	委託
砂鉄川		A ○	-	生A ○	門崎橋	066-02	表 層	12	12	12	12	12	12	12	12		6	6	12	3	3																												岩河	委託

| 測定地点 | | 測定項目 | | |

(3) 盛岡市実施水域

注１：環境基準に付した○印は、各類型指定水域における環境基準地点を示す。
注２：環境基準(水生生物)の「生A」は生物Aを、「湖生A」は湖沼生物Aを示す。また、環境基準(水生生物)の水域は、他の環境基準の類型指定水域と区分が異なるため、当該計画表と告示における水域名は一致しないものがある。

水域名		環境基準（BOD等）	環境基準（NP）	環境基準（水生生物）	測定地点 地点名	地点統一番号	採取水深	総測定日数	総測定回数	生活環境項目 pH	DO	BOD	COD	SS	大腸菌群数	n－ヘキサン抽出物質	全窒素	全燐	全亜鉛	ノニルフェノール	LAS
北上川(本流)																					
北上川(1)		AA ○	-	生A ○	芋田橋	016-01	表 層	12	12	12	12	12		12	12		6	6	12	12	12
北上川支流																					
雫石川下流		A ○	-	生A ○	諸葛橋	047-02	表 層	6	6	6	6	6		6	6		6	6	6	6	6
松川		-	-	-	古川橋	202-03	表 層	12	12	6	6	6		6	6				12		
木賊川		-	-	-	上堂三丁目	220-01	表 層	6	6	6	6	6		6	6		6	6			
中津川上流		AA ○	-	生A ○	木々塚	097-01	表 層	9	9	9	9	9	9	9	9		9	9	9	9	9
八木田川		-	-	-	綱取ダム流入前	231-01	表 層	6	6	6	6	6	6	6	6		6	6			
中津川中流		A ○	-	生A ○	水道橋	044-01	表 層	12	12	12	12	12		12	12		6	6	12	12	12
中津川中流	米内川	A ○	-	生A ○	落合橋	044-02	表 層	6	6	6	6	6		6	6		6	6	6	6	6
簗川		A ○	-	生A ○	簗川橋	048-01	表 層	12	12	12	12	12		12	12		6	6	6	6	6
新川		-	-	-	盛岡バイパス	227-01	表 層	6	6	6	6	6		6	6		6	6			
大沢川		-	-	-	大沢川橋	238-01	表 層	4	4	4	4	4		4	4		4	4			
見前川		-	-	-	見前橋	239-01	表 層	4	4	4	4	4		4	4		4	4			
乙部川		A ○	-	生A ○	乙部橋	049-01	表 層	12	12	6	6	6		6	6				12	12	12
岩洞ダム貯水池		湖A ○	-	湖生A ○	L-1	502-01	表 層	4	4	4	4		4	4	4		4	4	4	4	4
岩洞ダム貯水池		湖A ○	-	湖生A ○	L-1	502-01	中 層		4	4	4		4	4	4				4	4	4
岩洞ダム貯水池		湖A ○	-	湖生A ○	L-1	502-01	下 層		4	4	4		4	4	4				4	4	4
岩洞ダム貯水池		湖A ○	-	湖生A ○	L-2	502-02	表 層	4	4	4	4		4	4	4		4	4	4	4	4
岩洞ダム貯水池		湖A ○	-	湖生A ○	L-2	502-02	中 層		4	4	4		4	4	4				4	4	4
岩洞ダム貯水池		湖A ○	-	湖生A ○	L-2	502-02	下 層		4	4	4		4	4	4				4	4	4

水域名	測定項目 健康項目 カドミウム	全シアン	鉛	六価クロム	砒素	総水銀	アルキル水銀	PCB	ジクロロメタン	四塩化炭素	1，2－ジクロロエタン	1，1－ジクロロエチレン	シス－1，2－ジクロロエチレン	1，1，1－トリクロロエタン	1，1，2－トリクロロエタン	トリクロロエチレン	テトラクロロエチレン	1，3－ジクロロプロペン	チウラム	シマジン	チオベンカルブ	ベンゼン	セレン	硝酸性窒素及び亜硝酸性窒素	ふっ素	ほう素	1，4－ジオキサン	調査機関 実施主体又は採水	分析
北上川(本流)																													
北上川(1)																												盛岡市	委託
北上川支流																													
雫石川下流																												盛岡市	委託
松川	6		6		6				6	6	6	6	6	6	6	6	6					6				2		盛岡市	委託
木賊川																												盛岡市	委託
中津川上流																												盛岡市	委託
八木田川																												盛岡市	委託
中津川中流	1	1	1	1	1	1	1	1	1	1	1	1	1	1	1	1	1	6	6	6	6	1	1	1	1	1	1	盛岡市	委託
中津川中流																												盛岡市	委託
簗川	1	1	1	1	1	1	1	1	1	1	1	1	1	1	1	1	1	1	1	1	1	1	1	1	1	1	1	盛岡市	委託
新川																												盛岡市	委託
大沢川																												盛岡市	委託
見前川																												盛岡市	委託
乙部川	6		6		12																							盛岡市	委託
岩洞ダム貯水池																												盛岡市	委託
岩洞ダム貯水池																												盛岡市	委託
岩洞ダム貯水池																												盛岡市	委託
岩洞ダム貯水池																												盛岡市	委託
岩洞ダム貯水池																												盛岡市	委託
岩洞ダム貯水池																												盛岡市	委託

| 測定地点 | | 測定項目 | | |

(4) 水質測定項目の累計（その1）

慣用水域名	測定地点数	総測定日数	総測定回数	測定項目累計	生活環境項目															健康項目																															
					pH	DO	BOD	COD	SS	大腸菌群数	n－ヘキサン抽出物質	全窒素	全燐	全亜鉛（河川）	全亜鉛（海域）	ノニルフェノール（河川）	ノニルフェノール（海域）	LAS（河川）	LAS（海域）	カドミウム	全シアン	鉛	六価クロム	砒素	総水銀	アルキル水銀	PCB	ジクロロメタン	四塩化炭素	1，2－ジクロロエタン	1，1－ジクロロエチレン	シス－1，2－ジクロロエチレン	1，1，1－トリクロロエタン	1，1，2－トリクロロエタン	トリクロロエチレン	テトラクロロエチレン	1，3－ジクロロプロペン	チウラム	シマジン	チオベンカルブ	ベンゼン	セレン	硝酸性窒素及び亜硝酸性窒素	ふっ素	ほう素	1，4－ジオキサン
岩手県実施																																																		
北上川(本流)	1	6	6	30	6	6	6	0	6	6	0	0	0	0	0	0	0	0	0	0	0	0	0	0	0	0	0	0	0	0	0	0	0	0	0	0	0	0	0	0	0	0	0	0	0	0	0	0	0
北上川支流	84	695	839	9,326	813	766	712	294	781	724	0	390	390	393	0	324	0	324	0	91	14	103	40	127	91	91	4	120	120	120	120	120	120	120	120	120	86	88	86	86	32	14	86	32	112	18
新井田川河口	12	80	92	1,284	90	90	72	18	78	90	0	34	34	38	0	38	0	38	0	16	16	16	16	16	22	22	0	22	22	22	22	22	22	22	22	22	16	16	16	16	16	16	16	14	18	14
米代川	1	4	4	64	4	4	4	0	4	4	0	0	0	4	0	4	0	4	0	4	0	4	0	4	4	4	0	0	0	0	0	0	0	0	0	0	0	0	0	0	0	0	0	0	0	0
陸中海岸北部	12	58	58	456	58	58	58	0	58	58	0	0	0	40	0	40	0	40	0	0	0	0	0	0	0	0	0	4	4	4	4	4	4	4	4	4	0	0	0	0	0	0	10	0	0	0
久慈湾	13	94	130	1,064	130	130	94	90	94	112	6	84	84	40	0	40	0	40	0	0	0	0	0	0	0	0	0	6	6	6	6	6	6	6	6	6	0	0	0	0	0	0	0	0	0	0
田老湾	6	28	36	366	36	30	14	22	20	22	4	8	8	20	16	16	0	16	0	28	0	28	0	12	6	6	0	0	0	0	0	0	0	0	0	0	0	0	0	0	0	8	0	0	2	0
宮古湾	13	76	94	1,112	88	88	52	58	52	70	6	40	40	38	6	38	0	38	0	18	6	18	6	18	12	12	0	22	18	18	18	18	18	18	18	18	8	8	8	8	18	12	12	2	2	12
山田湾	5	24	36	234	36	36	12	36	12	24	6	24	24	8	0	8	0	8	0	0	0	0	0	0	0	0	0	0	0	0	0	0	0	0	0	0	0	0	0	0	0	0	0	0	0	0
陸中海岸南部	14	82	138	1,136	138	138	74	100	74	106	16	98	98	28	48	28	48	28	48	0	0	0	0	0	0	0	0	0	0	0	0	0	0	0	0	0	0	0	0	0	0	0	0	0	0	0
大槌湾	8	40	52	344	52	52	28	46	28	40	6	28	28	12	0	12	0	12	0	0	0	0	0	0	0	0	0	0	0	0	0	0	0	0	0	0	0	0	0	0	0	0	0	0	0	0
釜石湾	14	108	164	1,330	164	158	94	106	94	126	12	110	110	38	16	32	16	32	16	12	0	18	0	24	0	0	0	6	6	6	6	6	6	6	6	6	0	0	0	0	6	6	0	0	2	0
唐丹湾	4	20	28	226	28	28	12	22	12	20	4	14	14	8	16	8	16	8	16	0	0	0	0	0	0	0	0	0	0	0	0	0	0	0	0	0	0	0	0	0	0	0	0	0	0	0
大船渡湾	12	106	166	1,318	166	166	94	120	94	130	6	114	114	36	0	36	0	36	0	0	0	0	0	0	0	0	0	6	6	6	6	6	6	6	6	6	0	0	0	0	6	0	0	0	0	0
広田湾	8	46	64	482	64	64	28	48	28	46	6	36	36	22	0	20	0	20	0	0	0	0	0	0	0	0	0	6	6	6	6	6	6	6	6	6	0	0	0	0	0	0	0	0	0	0
岩手県合計	207	1,467	1,907	18,772	1,873	1,814	1,354	960	1,435	1,578	72	980	980	725	102	644	80	644	80	169	36	187	62	201	135	135	4	192	188	188	188	188	188	188	188	188	110	112	110	110	78	56	124	48	136	44
国土交通省実施																																																		
北上川本流	13	156	180	2,431	180	156	156	156	180	156	0	120	120	156	0	66	0	66	0	32	28	32	28	52	28	0	7	12	12	12	12	12	12	12	12	12	12	12	12	12	12	12	12	12	12	12
北上川支流	28	335	455	6,006	453	429	429	429	453	429	0	387	387	429	0	69	0	69	0	40	36	40	36	66	36	0	19	20	20	20	20	20	20	20	20	20	20	20	20	20	20	20	20	20	20	20
国土交通省合計	41	491	635	8,437	633	585	585	585	633	585	0	507	507	585	0	135	0	135	0	72	64	72	64	118	64	0	26	32	32	32	32	32	32	32	32	32	32	32	32	32	32	32	32	32	32	32
盛岡市実施																																																		
北上川本流	1	12	12	118	12	12	12	0	12	12	0	6	6	12	0	12	0	12	0	0	0	0	0	0	0	0	0	0	0	0	0	0	0	0	0	0	0	0	0	0	0	0	0	0	0	0
北上川支流	14	105	119	1,248	107	107	83	39	107	107	0	67	67	87	0	75	0	75	0	14	2	14	2	20	2	2	2	8	8	8	8	8	8	8	8	8	7	7	7	7	8	2	2	2	4	2
盛岡市合計	15	117	131	1,366	119	119	95	39	119	119	0	73	73	99	0	87	0	87	0	14	2	14	2	20	2	2	2	8	8	8	8	8	8	8	8	8	7	7	7	7	8	2	2	2	4	2
総　計	260	2,075	2,673	28,575	2,625	2,518	2,034	1,584	2,187	2,282	72	1,560	1,560	1,409	102	866	80	866	80	255	102	273	128	339	201	137	32	232	228	228	228	228	228	228	228	228	149	151	149	149	118	90	158	82	172	78

(4) 水質測定項目数の累計（その2）

慣用水域名	要監視項目																																	特殊項目		その他の項目																
	クロロホルム	フェノール	ホルムアルデヒド	4－t－オクチルフェノール	アニリン	2，4－ジクロロフェノール	トランス1，2－ジクロロエチレン	1，2－ジクロロプロパン	p－ジクロロベンゼン	イソキサチオン	ダイアジノン	フェニトロチオン	イソプロチオラン	オキシン銅	クロロタロニル	プロピザミド	EPN	ジクロルボス	フェノブカルブ	イプロベンホス	クロルニトロフェン	トルエン	キシレン	フタル酸ジエチルヘキシル	ニッケル	モリブデン	アンチモン	塩化ビニルモノマー	エピクロロヒドリン	全マンガン	ウラン	PFOS・PFOA	銅	溶解性鉄	塩化物イオン	カルシウム	マグネシウム	アルミニウム	硫酸イオン	pH8.4酸度	pH4.3アルカリ度	第一鉄	アンモニア態窒素	陰イオン界面活性剤	クロロフィル－a	プランクトン（優占種）	トリハロメタン生成能	亜硝酸態窒素	オルトリン酸態リン	ふん便性大腸菌群数
岩手県実施																																																					
北上川(本流)	0	0	0	0	0	0	0	0	0	0	0	0	0	0	0	0	0	0	0	0	0	0	0	0	0	0	0	0	0	0	0	0	0	0	0	0	0	0	0	0	0	0	0	0	0	0	0	0	0	0	0	0	0
北上川支流	14	2	2	2	2	2	12	12	12	18	18	18	18	18	18	18	18	18	18	18	18	0	0	0	10	2	10	6	6	59	2	12	77	83	84	0	0	0	0	0	0	0	36	6	351	42	0	36	36	0
新井田川河口	4	4	4	2	2	2	4	4	4	4	4	4	4	4	4	4	4	4	4	4	4	4	4	4	4	4	4	2	2	2	4	6	12	12	20	0	0	0	0	0	0	0	0	0	12	6	4	0	0	0
米代川	0	0	0	0	0	0	0	0	0	0	0	0	0	0	0	0	0	0	0	0	0	0	0	0	0	0	0	0	0	4	0	0	4	4	0	0	0	0	0	0	0	0	0	0	0	0	0	0	0	0
陸中海岸北部	0	0	0	0	0	0	0	0	0	0	0	0	0	0	0	0	0	0	0	0	0	0	0	0	0	0	0	0	0	0	0	0	0	0	0	0	0	0	0	0	0	0	0	0	0	0	0	0	0	0
久慈湾	0	0	0	0	0	0	0	0	0	0	0	0	0	0	0	0	0	0	0	0	0	0	0	0	0	0	0	0	0	0	0	0	0	0	6	0	0	0	0	0	0	0	0	0	54	6	0	0	0	0
田老湾	0	0	0	0	0	0	0	0	0	0	0	0	0	0	0	0	0	0	0	0	0	0	0	0	4	0	0	0	0	6	0	0	28	6	0	0	0	0	0	0	0	0	0	0	0	0	0	0	0	0
宮古湾	2	6	6	2	2	2	2	2	2	2	2	2	2	2	2	2	2	2	2	2	2	2	2	2	2	2	2	2	2	18	2	6	24	18	12	0	0	0	0	0	0	0	0	6	0	0	0	0	0	0
山田湾	0	0	0	0	0	0	0	0	0	0	0	0	0	0	0	0	0	0	0	0	0	0	0	0	0	0	0	0	0	0	0	0	0	0	0	0	0	0	0	0	0	0	0	0	0	0	0	0	0	0
陸中海岸南部	0	0	0	0	0	0	0	0	0	0	0	0	0	0	0	0	0	0	0	0	0	0	0	0	0	0	0	0	0	0	0	0	0	0	0	0	0	0	0	0	0	0	0	0	60	6	0	0	0	0
大槌湾	0	0	0	0	0	0	0	0	0	0	0	0	0	0	0	0	0	0	0	0	0	0	0	0	0	0	0	0	0	0	0	0	0	0	0	0	0	0	0	0	0	0	0	0	0	0	0	0	0	0
釜石湾	0	0	0	0	0	0	0	0	0	0	0	0	0	0	0	0	0	0	0	0	0	0	0	0	2	4	0	0	0	0	0	0	6	6	0	0	0	0	0	0	0	0	0	0	60	6	0	0	0	0
唐丹湾	0	0	0	0	0	0	0	0	0	0	0	0	0	0	0	0	0	0	0	0	0	0	0	0	0	0	0	0	0	0	0	0	0	0	0	0	0	0	0	0	0	0	0	0	0	0	0	0	0	0
大船渡湾	0	0	0	0	0	0	0	0	0	0	0	0	0	0	0	0	0	0	0	0	0	0	0	0	0	0	0	0	0	0	0	0	0	0	6	0	0	0	0	0	0	0	0	2	96	42	0	0	0	0
広田湾	2	0	2	0	0	0	2	2	2	0	0	0	0	0	0	0	0	0	0	0	0	0	0	0	0	0	0	0	0	0	0	0	0	0	0	0	0	0	0	0	0	0	0	0	0	0	0	0	0	0
岩手県合計	22	12	14	6	6	6	20	20	20	24	24	24	24	24	24	24	24	24	24	24	24	6	6	6	22	12	16	10	10	89	8	24	151	129	128	0	0	0	0	0	0	0	36	14	633	108	4	36	36	0
国土交通省実施																																																				
北上川本流	0	0	0	0	0	0	0	0	0	0	0	0	0	0	0	0	0	0	0	0	0	0	0	0	0	0	0	0	0	0	0	0	0	12	0	12	12	12	12	32	32	12	72	0	60	0	4	36	36	140
北上川支流	0	0	0	0	0	0	0	0	0	0	0	0	0	0	0	0	0	0	0	0	0	0	0	0	0	0	0	0	0	3	0	0	6	4	24	4	4	4	4	24	0	13	219	0	327	0	3	207	195	349
国土交通省合計	0	0	0	0	0	0	0	0	0	0	0	0	0	0	0	0	0	0	0	0	0	0	0	0	0	0	0	0	0	3	0	0	6	16	24	16	16	16	16	56	32	25	291	0	387	0	7	243	231	489
盛岡市実施																																																				
北上川本流	0	0	0	0	0	0	0	0	0	0	0	0	0	0	0	0	0	0	0	0	0	0	0	0	0	0	0	0	0	0	0	0	0	0	6	0	0	0	0	0	0	0	0	0	0	0	0	0	0	4
北上川支流	2	0	0	0	0	0	2	2	2	2	2	2	2	2	2	2	2	2	2	2	2	0	0	0	2	0	0	0	0	0	0	0	0	0	24	0	0	0	0	0	0	0	0	38	23	6	0	0	0	24
盛岡市合計	2	0	0	0	0	0	2	2	2	2	2	2	2	2	2	2	2	2	2	2	2	0	0	0	2	0	0	0	0	0	0	0	0	0	30	0	0	0	0	0	0	0	0	38	23	6	0	0	0	28
総　計	24	12	14	6	6	6	22	22	22	26	26	26	26	26	26	26	26	26	26	26	26	6	6	6	24	12	16	10	10	92	8	24	157	145	182	16	16	16	16	56	32	25	327	52	1,043	114	11	279	267	517

２ 底質測定

注：調査機関の「委託」は委託業者、「岩河」は国土交通省岩手河川国道事務所、「ダム統」は国土交通省北上川ダム統合管理事務所、「盛岡土」は盛岡公式振興局土木部、「環保研」は環境保健研究センター、「宮古」は宮古保健福祉環境センターを示す。

測定地点			測定項目																															調査機関	
						分解試験																				溶出試験									
水域名	地点名	採泥部位	水分	強熱減量	粒度	カドミウム	鉛	銅	亜鉛	砒素	六価クロム	クロム	総水銀	アルミニウム	総鉄	マンガン	全窒素	全燐	ＣＯＤ	硫化物	ＰＣＢ	チウラム	シマジン	チオベンカルブ	セレン	カドミウム	鉛	銅	亜鉛	砒素	クロム	総水銀	アルキル水銀	実施主体又は採泥	分析
簗川	簗川ダム貯水池	心　央		1	1	1	1			1	1		1		1	1	1	1	1	1	1	1	1	1	1	1	1			1		1	1	盛岡土	委託
閉伊川下流	宮古橋	右　岸	1	1		1	1	1	1	1		1	1													1	1	1	1	1		1	1	宮古	環保研
北上川	紫波橋	左　岸		1	1	1	1			1			1	1	1						1													岩河	委託
北上川	金ヶ崎橋	右　岸		1	1	1	1			1			1	1	1						1													岩河	委託
北上川	狐禅寺（千歳橋）	右　岸		1	1	1	1			1			1	1	1						1													岩河	委託
北上川	北上川橋	左　岸		1	1	1	1			1			1	1	1						1													岩河	委託
四十四田ダム	貯水池	心　央		1	1	1	1			1	1		1		1	1	1	1	1	1	1	1	1	1	1									ダム統	委託
湯田ダム	貯水池	心　央		1	1	1	1			1	1		1		1	1	1	1	1	1	1	1	1	1	1									ダム統	委託
胆沢ダム	貯水池	心　央	1	1	1	1	1			1	1	1	1		1	1	1	1	1	1	1	1	1	1	1									ダム統	委託
田瀬ダム	貯水池	心　央		1	1	1	1			1	1		1		1	1	1	1	1	1	1	1	1	1	1									ダム統	委託
御所ダム	貯水池	心　央		1	1	1	1			1	1		1		1	1	1	1	1	1	1	1	1	1	1									ダム統	委託

[参考]岩手県実施水域における前年度からの変更点

1 地点の追加

水域名	地点名	追加項目	全項目での総測定回数	理由
簗川	水沢	生活環境項目11項目等	12	簗川ダム貯水池運用開始
	L-28(簗川ダム貯水池)	生活環境項目11項目、健康項目27項目等		
	簗川ダム直下	生活環境項目11項目等		
根田茂川	簗場			

2 地点の休止

水域名	地点名	休止項目	全項目での総測定回数	理由
馬淵川上流	小姓堂橋	生活環境項目7項目、塩化物イオン	0	ローリング調査
馬淵川上流	川原橋	生活環境項目7項目、塩化物イオン		
安比川	門崎橋	生活環境項目5項目		
鵜住居川	大浜渡橋	生活環境項目7項目、塩化物イオン		
甲子川	新開橋	生活環境項目5項目		
気仙川	竹の原橋	生活環境項目5項目		

3 地点の再開 ･･･該当なし

4 地点の廃止 ･･･該当なし

5 測定項目の追加

水域名	地点名	追加項目	追加項目変更回数	全項目での総測定回数	理由
別紙1のとおり		PFOS･PFOA	別紙1のとおり		要監視項目追加
		全窒素･全燐			調査方法の見直し
滝名川	L-27(山王海ダム貯水池)	クロロフィル-a	0→6	6	
世増ダム貯水池	L-26				
大船渡湾(甲、乙)	S-31～33		6→12	12	
		プランクトン(優占種)	0→12		

6 測定項目の休止

水域名	地点名	休止項目	休止項目変更回数	全項目での総測定回数	理由
和賀川中流	広表橋	(要)農薬12項目、トルエン、キシレン、フタル酸ジエチルヘキシル	2→0	12	ローリング調査(過去15年間報告下限値未満であったことから、広表橋の(要)イソプロチオランをローリング項目に含める。)
衣川	衣川橋	(要)農薬12項目		8	
久保川	赤子橋				
曽慶川	雲南田橋	有機塩素化合物9項目	6→0	6	
		(要)有機塩素化合物4項目	2→0		
千厩川上流	宮田橋	農薬4項目	6→0	4	
		(要)農薬12項目	2→0		
甲子川	坪内橋	DO、BOD、SS、大腸菌群数	6→0	6	
		塩化物イオン	2→0		
大槌湾	S-12～S-14	全亜鉛、ノニルフェノール、LAS	4→0	4	
釜石湾(甲)	S-15～S-18		6→0	6	

7 測定項目の再開

水域名	地点名	再開項目	再開項目変更回数	全項目での総測定回数	理由
赤川	東大更橋	カドミウム、総水銀、アルキル水銀、農薬4項目、ベンゼン	0→6	6	ローリング調査
		(要)農薬12項目	0→2		
松川	金沢橋	カドミウム、六価クロム、砒素、総水銀、アルキル水銀	0→6		
	松川橋	カドミウム、六価クロム、総水銀、アルキル水銀、農薬4項目		12	
		(要)農薬12項目	0→2		
雫石川上流	高橋	カドミウム、鉛、六価クロム、総水銀、アルキル水銀、	0→6		
	葛根田橋	(要)農薬12項目	0→2		
	矢川橋		0→2	8	
滝名川	滝名川橋		0→2		

[参考]岩手県実施水域における前年度からの変更点

7　測定項目の再開のつづき

水　域　名	地　点　名	再　開　項　目	再開項目変更回数	全項目での総測定回数	理　由
稗貫川	稗貫川橋	(要)農薬12項目	0→2	8	ローリング調査
猿ケ石川	下早瀬橋	環境生活項目7項目	0→6	6	
豊沢川中流	新渕橋	(要)農薬12項目	0→2	8	
吸川	水門	クロロホルム		12	
千厩川下流	松形橋	PCB			
釜石湾(乙)(両石湾)	S-19～20	全亜鉛、ノニルフェノール、LAS	0→4	4	
唐丹湾	S-21～22				
吉浜湾	S-25～26				
越喜来湾	S-27～28				
綾里湾	S-29～30				

8　測定回数の変更　･･･該当なし

9　測定項目の廃止

水　域　名	地　点　名	廃　止　項　目	廃止項目変更回数	全項目での総測定回数	理　由
甲子川	大渡橋	有機塩素化合物9項目、ベンゼン	6→0	12	調査方法の見直し(汚染源が確認されず、測定開始当初から報告下限値未満である。)
		(要)有機塩素化合物4項目、キシレン	2→0		
大川	宮城県境	有機塩素化合物9項目	6→0	6	
		(要)有機塩素化合物4項目	2→0		
盛川下流	佐野橋	有機塩素化合物9項目	6→0		
		(要)有機塩素化合物4項目	2→0		
別紙1のとおり		全窒素・全燐	別紙1のとおり		調査方法の見直し

[参考]国土交通省実施水域における前年度からの変更点

1 地点の追加 ･･･該当なし

2 地点の休止 ･･･該当なし

3 地点の再開 ･･･該当なし

4 地点の廃止 ･･･該当なし

5 測定項目の追加 ･･･該当なし

6 測定項目の休止 ･･･該当なし

7 測定項目の再開 ･･･該当なし

8 測定回数の変更

水域名	地点名	変更項目	変更項目変更回数	全項目での総測定回数	理由
北上川（２）	南大橋	ノニルフェノール、LAS	6→3	12	調査方法の見直し
北上川（３）	紫波橋	ノニルフェノール、LAS	6→12		
		PCB	2→1		
	珊瑚橋	ノニルフェノール、LAS	6→3		
	昭和橋	PCB	2→1	6	
北上川（４）	金ヶ崎橋	ノニルフェノール、LAS	6→12	12	
		PCB	2→1		
	千歳橋(狐禅寺)	ノニルフェノール、LAS	6→12		
		PCB	2→1		
	北上川橋	ノニルフェノール、LAS	6→12		
		PCB	2→1		
雫石川下流	東北本線鉄橋	ノニルフェノール、LAS	6→3		
中津川下流	御厩橋				
猿ヶ石川	安野橋				
和賀川下流	九年橋				
胆沢川下流	再巡橋			14	
磐井川下流	孤禅寺橋			12	
		PCB	2→1		
砂鉄川	門崎橋	ノニルフェノール、LAS	6→3		

9 測定項目の廃止 ･･･該当なし

[参考]盛岡市実施水域における前年度からの変更点

1 地点の追加 ･･･該当なし

2 地点の休止 ･･･該当なし

3 地点の再開 ･･･該当なし

4 地点の廃止 ･･･該当なし

5 測定項目の追加 ･･･該当なし

6 測定項目の休止

水域名	地点名	休止項目	休止項目変更回数	全項目での総測定回数	理由
雫石川下流	諸葛橋	健康項目27項目	1→0	6	ローリング調査
米内川	落合橋				

7 測定項目の再開

水域名	地点名	再開項目	再開項目変更回数	全項目での総測定回数	理由
中津川中流	水道橋	健康項目23項目	0→1	12	ローリング調査
簗川	簗川橋	健康項目27項目			

8 測定回数の変更 ･･･該当なし

9 測定項目の廃止 ･･･該当なし

【別紙1】

測定項目の追加及び廃止

1　PFOS及びPFOA

追加

水　　域　　名	地　　点　　名	測 定 回 数 の 変 更
北上川支流	頭首工	0→2
	広表橋	0→4
	宿内橋	0→2
	沼畑橋	0→4
新井田川河口	府金橋	0→4
	下豊年橋	0→2
宮古湾	小山田橋	
	宮古橋	0→4

2　全窒素及び全燐

(1) 追加(閉鎖性水域への流入を把握するため)

水　　域　　名	地　　点　　名	測 定 回 数 の 変 更
瀬月内川	尾田橋	0→6
	大向橋	0→4

(2) 廃止

水　　域　　名	地　　点　　名	測 定 回 数 の 変 更
丹藤川	丹藤橋	6→0
黒沢川(滝名川支流)	越田橋	
上口川	東橋	
猿ケ石川	鋳物橋	
瀬川	小舟渡橋	
後川	本丸橋	
豊沢川下流	桜橋	
大堰川	南河原下の橋	
黒沢川(胆沢川支流)	川原田橋	
人首川	江雲橋	
天神川	上島橋	
吸川	水門	
千厩川上流	久伝橋	
千厩川下流	松形橋	
	水門	
黄海川	樋口橋	
金流川	川の口橋	
有馬川	金流橋	
安比川	黒沢橋	4→0
	合川橋	6→0
白鳥川	岩谷橋	
十文字川	東北本線鉄橋	
平糠川	駒木	
有家川	有家橋	
高家川	桑畑橋	4→0
沢川	新中の橋	6→0
長内川上流	白山橋	
長内川下流	新街橋	
夏井川	旧夏井橋	
小鎚川	古廟橋	

岩手県水質測定地点図

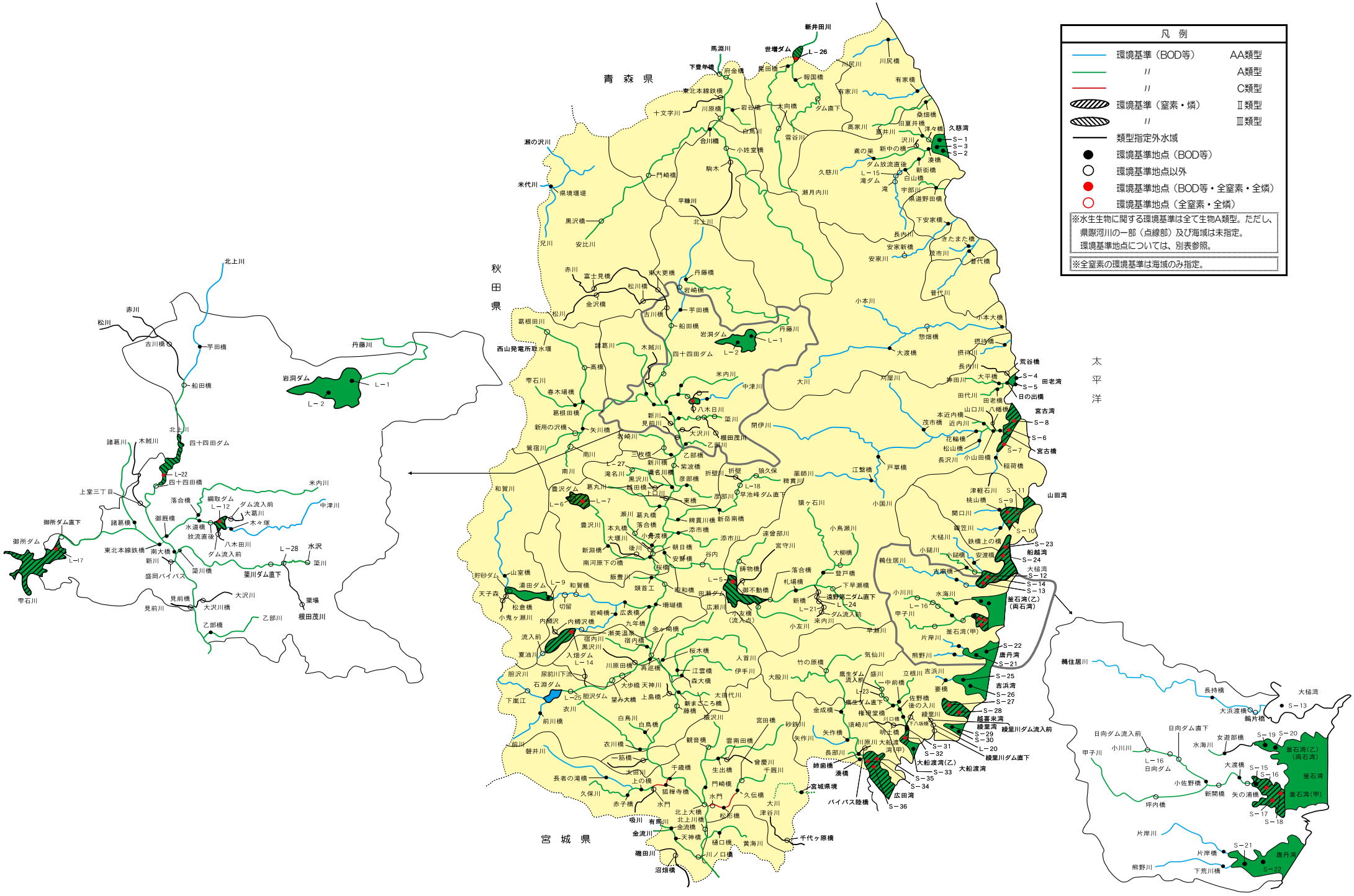
凡 例
環境基準（BOD等） AA類型
〃 A類型
〃 C類型
環境基準（窒素・燐） Ⅱ類型
〃 Ⅲ類型
類型指定外水域
環境基準地点（BOD等）
環境基準地点以外
環境基準地点（BOD等・全窒素・全燐）
環境基準地点（全窒素・全燐）
※水生生物に関する環境基準は全て生物A類型。ただし、県際河川の一部（点線部）及び海域は未指定。
環境基準地点については、別表参照。
※全窒素の環境基準は海域のみ指定。
青 森 県
秋 田 県
宮 城 県
太 平 洋
新井田川
世増ダム
馬淵川
下豊牛堰
府金橋
東北本線鉄橋
十文字川
川原橋
岩谷橋
大向橋
ダム直下
報国橋
有家橋
有家川
川尻橋
川尻川
桑畑橋
洋々橋
久慈湾
S－1
S－3
S－2
湊橋
新街橋
白山橋
宇部川
県道野田橋
下安家橋
舍たまた橋
普代橋
普代川
小本川
小本大橋
惣畑橋
摂待橋
摂待川
長内川
荒谷橋
S－4
S－5
田老湾
日の出橋
宮古湾
S－8
S－6
S－7
宮古橋
稲荷橋
山田湾
S－11
S－9
S－10
S－23
船越湾
S－24
大槌湾
S－12
S－14
S－13
釜石湾（乙）（両石湾）
釜石湾（甲）
S－22
唐丹湾
S－21
S－25
吉浜湾
S－26
S－27
S－28
越喜来湾
綾里湾
S－29
S－30
L－20
綾里川ダム直下
綾里川ダム流入前
S－31
S－32
大船渡湾（甲）
大船渡湾（乙）
S－33
大船渡湾
S－35
S－34
S－36
広田湾
バイパス陸橋
湊橋
姉歯橋
宮城県境
千代ヶ原橋
瀬の沢川
米代川
県境堰堤
黒沢橋
兄川
安比川
赤川
富士見橋
車大更橋
丹藤橋
松川橋
岩崎橋
金沢橋
松川
芋田橋
古川橋
船田橋
岩洞ダム
L－1
L－2
丹藤川
葛根田川
西山発電所取水堰
諸葛川
木賊川
四十四田ダム
高橋
雫石川
春木場橋
葛根田橋
新用の沢橋
矢川橋
鶯宿川
南川
新川
見前川
八木日川
築川
大沢川
根田茂川
乙部川
米内川
中津川
大川
刈屋川
閉伊川
大渡橋
戸草橋
江繋橋
小国川
猿ヶ石川
小鳥瀬川
大柳橋
落合橋
登戸橋
下早瀬橋
札場橋
遠野第二ダム直下
L－24
ダム流入前
L－21
来内川
小友川
早瀬川
小川川
水海川
L－16
甲子川
釜石湾（甲）
片岸川
熊野川
鵜住居川
大槌川
小槌川
安渡橋
古廻橋
大槌湾
S－12
S－14
S－13
釜石湾（乙）（両石湾）
和賀川
豊沢ダム
L－7
L－6
葛丸川
L－18
早池峰ダム直下
高部川
東橋
新岳南橋
稗貫川橋
添市橋
添市川
達曾部川
宮守川
朝日橋
谷内
安郷橋
桜橋
L－5
鋳物橋
御不動橋
田瀬ダム
小友橋（流入点）
広瀬川
貯砂ダム
山室橋
湯田ダム
L－9
和賀橋
天子森
切留
松倉橋
小鬼ヶ瀬川
内舞沢
内舞沢橋
流入前
夏油川
入畑ダム
L－14
胆沢川
尿前川下流
石淵ダム
L－25
胆沢ダム
下嵐江
衣川
前川橋
前川
磐井川
長者の滝橋
久保川
赤子橋
吸川
有馬川
金流川
天神橋
磯田川
沼畑橋
樋口橋
川ノ口橋
黄海川
大川
津谷川
松形橋
水門
久伝橋
門崎橋
狐禅寺橋
千歳橋
上の橋
太田川
一筋橋
衣川橋
観音橋
雲南田橋
宮田橋
砂鉄川
矢作川
矢作橋
長部川
川原川
金成橋
権現堂橋
須崎川
明土橋
川口橋
千八坂橋
綾里川
佐野橋
後の入川
中前橋
盛川
立根川
吉浜川
要橋
鹿生ダム直下
鹿生ダム流入前
L－23
竹の原橋
気仙川
大股川
人首川
桜木橋
伊手川
江雲橋
森大橋
大田代川
新まさごろ橋
藤橋
猿沢川
白鳥橋
白鳥川
上島橋
大歩橋
天神川
望み大橋
川原田橋
再巡橋
宿内橋
宿内川
黒沢川
瀬美温泉
九年橋
金ヶ崎橋
広表橋
岩崎橋
珊瑚橋
切留
和賀橋
頭首工
昭和橋
田瀬ダム
飯豊川
南河原下の橋
桜橋
後川
小舟渡橋
新淵橋
本丸橋
大堰川
本道橋
落合橋
葛丸橋
瀬川
豊沢川
上日川
黒沢川
滝名川橋
彦部橋
紫波橋
滝名川
二枚橋
新川橋
乙部橋
折壁
折壁川
狼久保
稗貫川
薬師川
L－27
L－18
L－22
四十四田橋
米内川
中津川
上堂三丁目
落合橋
綱取ダム
L－12
ダム流入前
大葛川
木々塚
御所ダム直下
御所ダム
L－17
諸葛橋
御厩橋
水道橋
放流直後
八木田川
ダム流入前
東北本線鉄橋
南大橋
新川
盛岡バイパス
築川橋
L－28
水沢
築川
築川ダム直下
築場
根田茂川
大沢川
大沢川橋
見前橋
見前川
乙部川
乙部橋
雫石川
北上川
芋田橋
船田橋
赤川
松川
古川橋
丹藤川
岩洞ダム
L－1
L－2
諸葛川
木賊川
四十四田ダム
北上川
上堂三丁目
四十四田橋
L－22
米内川
中津川
落合橋
綱取ダム
L－12
ダム流入前
大葛川
木々塚
御厩橋
水道橋
放流直後
八木田川
ダム流入前
諸葛橋
御所ダム直下
御所ダム
L－17
東北本線鉄橋
南大橋
新川
盛岡バイパス
築川橋
L－28
水沢
築川
築川ダム直下
築場
根田茂川
大沢川
大沢川橋
見前橋
見前川
乙部川
乙部橋
雫石川
鵜住居川
長持橋
大浜渡橋
鵜片橋
大槌湾
S－13
日向ダム流入前
日向ダム直下
女遊部橋
S－19
S－20
釜石湾（乙）（両石湾）
釜石湾
釜石湾（甲）
水海川
甲子川
小川川
L－16
日向ダム
大渡橋
S－15
S－16
小佐野橋
新開橋
矢の浦橋
坪内橋
S－17
S－18
片岸川
S－21
唐丹湾
片岸橋
熊野川
下荒川橋
S－22