

入札の取りやめ状況について

資料No. 11

<全工事種別>

※入札情報公開サービス検索結果による。(医療局、企業局除く)
 ※取止め件数は、「手続き誤り」に係るものを除く。

(開札月別)

| 開札月 | 発注件数 | 取止め件数 | 取止め発生率 |
|-----|------|-------|--------|
| 4月 | 30 | 2 | 6.7% |
| 5月 | 48 | 10 | 20.8% |
| 6月 | 92 | 8 | 8.7% |
| 7月 | 126 | 12 | 9.5% |
| 8月 | 139 | 28 | 20.1% |
| 9月 | 176 | 38 | 21.6% |
| 10月 | 147 | 29 | 19.7% |
| 11月 | 83 | 17 | 20.5% |
| 12月 | 53 | 5 | 9.4% |
| 1月 | | | |
| 2月 | | | |
| 3月 | | | |
| 計 | 894 | 149 | 16.7% |

(参考:H30同期) [1,013] [228] [22.5%]

(工種別)

| 工事種別 | 発注件数 | 取止め件数 | 取止め発生率 |
|------|------|-------|--------|
| 土木 | 428 | 81 | 18.9% |
| 建築一式 | 100 | 23 | 23.0% |
| 電気設備 | 67 | 10 | 14.9% |
| 管設備 | 63 | 10 | 15.9% |
| 舗装 | 85 | 4 | 4.7% |
| その他 | 151 | 21 | 13.9% |
| 合計 | 894 | 149 | 16.7% |

(金額別)

| 予定価格(税込) | 発注件数 | 取止め件数 | 取止め発生率 |
|--------------------|------|-------|--------|
| 2,500万円未満 | 368 | 76 | 20.7% |
| 2,500万円以上5,000万円未満 | 179 | 35 | 19.6% |
| 5,000万円以上1億円未満 | 164 | 23 | 14.0% |
| 1億円以上 | 183 | 15 | 8.2% |
| 合計 | 894 | 149 | 16.7% |

【取止め理由】

| 理由 | 取止め件数 |
|-------|-------|
| 申請なし | 71 |
| 入札者なし | 58 |
| その他 | 20 |
| 合計 | 149 |

(参考)

| 開札年度 | 発注件数 | 取止め件数 | 取止め発生率 | R2年1月24日時点未契約件数 |
|-------|-------|-------|--------|-----------------|
| H22年度 | 1,443 | 43 | 3.0% | |
| H23年度 | 1,568 | 139 | 8.9% | |
| H24年度 | 1,651 | 203 | 12.3% | 0 |
| H25年度 | 1,386 | 297 | 21.4% | 0 |
| H26年度 | 1,304 | 272 | 20.9% | 0 |
| H27年度 | 1,235 | 109 | 8.8% | 0 |
| H28年度 | 1,154 | 111 | 9.6% | 0 |
| H29年度 | 1,273 | 239 | 18.8% | 2 |
| H30年度 | 1,283 | 248 | 19.3% | 8 |

取止め発生率

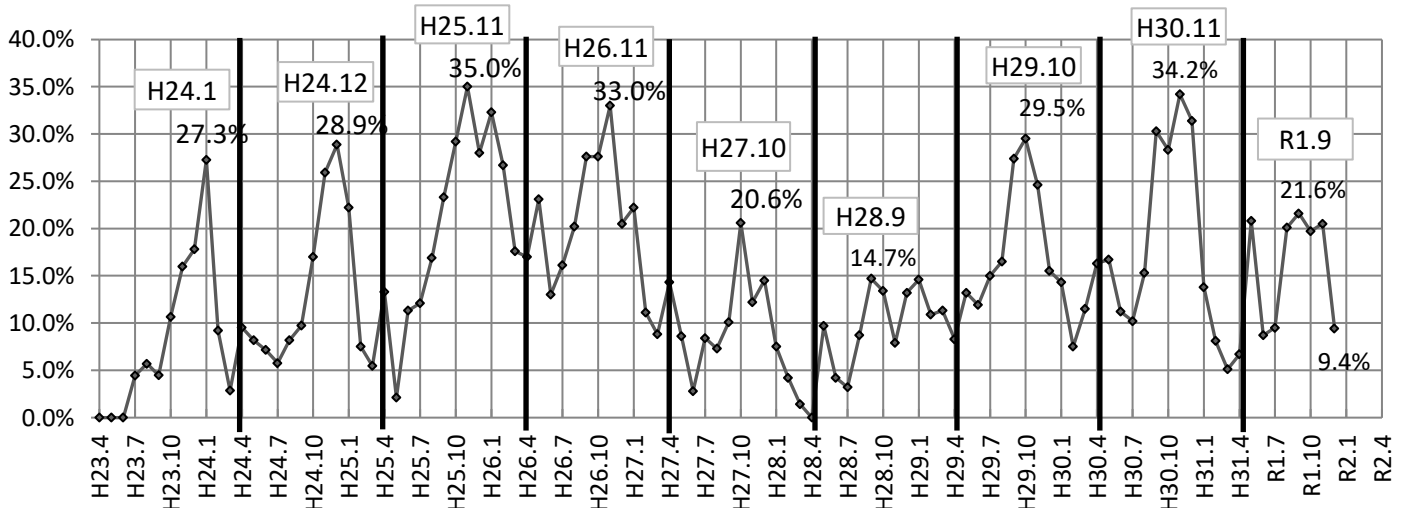

県営建設工事の入札結果(総括表)

資料 No. 12-1

普通会計

(単位:件、千円、%)

| 年度 | 入札方式 | | 区分 | 件数 | 予定価格計(税抜) | 契約額計(税抜) | 平均落札率 | (前年度比) | |
|-----|-----------|-------------|-----------|------------|-------------|-------------|------------|---------|---------|
| R元 | 一般競争入札 | | 震災復旧・復興工事 | 0 | 0 | 0 | - | | |
| | | | その他 | 0 | 0 | 0 | - | | |
| | | | 計 | 0 | 0 | 0 | - | - | |
| | 条件付一般競争入札 | 1億円以上 | | 震災復旧・復興工事 | 44 | 16,109,266 | 14,469,890 | 89.8 | |
| | | | | その他 | 111 | 22,225,004 | 20,384,118 | 91.7 | |
| | | | | 計 | 155 | 38,334,270 | 34,854,007 | 90.9 | (- 1.6) |
| | | 5千万円以上1億円未満 | | 震災復旧・復興工事 | 27 | 1,743,517 | 1,594,941 | 91.5 | |
| | | | | その他 | 104 | 6,745,336 | 6,278,186 | 93.1 | |
| | | | | 計 | 131 | 8,488,853 | 7,873,126 | 92.7 | (- 0.7) |
| | | 5千万円未満 | | 震災復旧・復興工事 | 24 | 659,442 | 609,372 | 92.4 | |
| | | | | その他 | 369 | 6,796,806 | 6,391,923 | 94.0 | |
| | | | | 計 | 393 | 7,456,248 | 7,001,296 | 93.9 | (+ 0.7) |
| | | 条件付 小計 | | 震災復旧・復興工事 | 95 | 18,512,225 | 16,674,202 | 90.1 | |
| | | | | その他 | 584 | 35,767,146 | 33,054,227 | 92.4 | |
| | | | | 計 | 679 | 54,279,371 | 49,728,429 | 91.6 | (- 1.1) |
| | 競争入札 計 | | 震災復旧・復興工事 | 95 | 18,512,225 | 16,674,202 | 90.1 | | |
| | | | その他 | 584 | 35,767,146 | 33,054,227 | 92.4 | | |
| | | | 計 | 679 | 54,279,371 | 49,728,429 | 91.6 | (- 0.9) | |
| | 随意契約 | | 震災復旧・復興工事 | 28 | 2,271,805 | 2,261,270 | 99.5 | | |
| | | | その他 | 69 | 2,918,435 | 2,893,233 | 99.1 | | |
| 計 | | | 97 | 5,190,240 | 5,154,503 | 99.3 | (+ 1.1) | | |
| 合計 | | 震災復旧・復興工事 | 123 | 20,784,030 | 18,935,472 | 91.1 | | | |
| | | その他 | 653 | 38,685,581 | 35,947,460 | 92.9 | | | |
| | | 計 | 776 | 59,469,611 | 54,882,932 | 92.3 | (- 0.7) | | |
| H30 | 一般競争入札 | | | 3 | 7,382,884 | 6,621,331 | 89.7 | | |
| | 条件付一般 | 1億円以上 | | 247 | 70,484,613 | 65,212,186 | 92.5 | | |
| | | 5千万円以上1億円未満 | | 172 | 11,412,908 | 10,662,187 | 93.4 | | |
| | | 5千万円未満 | | 598 | 11,889,198 | 11,080,606 | 93.2 | | |
| | | 条件付 小計 | | 1,017 | 93,786,719 | 86,954,978 | 92.7 | | |
| | 競争入札 計 | | | 1,020 | 101,169,603 | 93,576,309 | 92.5 | | |
| | 随意契約 | | | 187 | 10,228,584 | 10,046,519 | 98.2 | | |
| | 合計 | | | 1,207 | 111,398,187 | 103,622,828 | 93.0 | | |

注1)本表は、県営建設工事のうち普通会計分を落札決定日ベースで集計したものである。

注2)合併入札は、1件として計上している。

注3)予定価格計及び契約額計は、入札方式ごとに集計した額を千円未満四捨五入した額であり、合計とは一致しない。

注4)平均落札率は、入札方式ごとに契約額計を予定価格計で除し、小数点第2位を四捨五入したものである。

注5)令和元年度の数値は、平成31年4月1日から令和元年11月30日までの集計値である。

令和元年度県営建設工事の入札結果(業種別)

普通会計

(単位:件、千円、%)

| 業種 | 入札方式 | 件数 | 予定価格計(税抜) | 契約額計(税抜) | 平均落札率 | (前年度) |
|------|---------------|-----|------------|------------|-------|--------|
| 土木工事 | 一般競争入札 | 0 | 0 | 0 | - | (89.7) |
| | 条件付(1億円以上) | 92 | 23,883,056 | 21,616,706 | 90.5 | (92.3) |
| | 条件付(5千万円~1億円) | 69 | 4,595,414 | 4,320,570 | 94.0 | (96.1) |
| | 条件付(5千万円未満) | 152 | 3,304,399 | 3,171,798 | 96.0 | (95.7) |
| | 条件付小計 | 313 | 31,782,869 | 29,109,073 | 91.6 | (93.0) |
| | 随意契約 | 63 | 4,419,471 | 4,402,720 | 99.6 | (99.0) |
| | 計 | 376 | 36,202,340 | 33,511,793 | 92.6 | (93.2) |
| 建築工事 | 一般競争入札 | 0 | 0 | 0 | - | - |
| | 条件付(1億円以上) | 14 | 5,743,744 | 5,210,347 | 90.7 | (94.9) |
| | 条件付(5千万円~1億円) | 22 | 1,420,740 | 1,279,794 | 90.1 | (90.0) |
| | 条件付(5千万円未満) | 37 | 579,538 | 534,551 | 92.2 | (93.1) |
| | 条件付小計 | 73 | 7,744,022 | 7,024,691 | 90.7 | (93.6) |
| | 随意契約 | 4 | 113,280 | 111,660 | 98.6 | (99.3) |
| | 計 | 77 | 7,857,302 | 7,136,351 | 90.8 | (94.2) |
| 電気工事 | 一般競争入札 | 0 | 0 | 0 | - | - |
| | 条件付(1億円以上) | 7 | 1,128,760 | 1,016,205 | 90.0 | (91.6) |
| | 条件付(5千万円~1億円) | 4 | 230,282 | 208,060 | 90.4 | (94.0) |
| | 条件付(5千万円未満) | 43 | 803,796 | 738,030 | 91.8 | (91.3) |
| | 条件付小計 | 54 | 2,162,838 | 1,962,295 | 90.7 | (91.9) |
| | 随意契約 | 7 | 51,976 | 51,055 | 98.2 | (98.6) |
| | 計 | 61 | 2,214,814 | 2,013,350 | 90.9 | (92.0) |
| 管工事 | 一般競争入札 | 0 | 0 | 0 | - | - |
| | 条件付(1億円以上) | 4 | 1,010,800 | 924,200 | 91.4 | (92.5) |
| | 条件付(5千万円~1億円) | 11 | 632,780 | 600,083 | 94.8 | (92.3) |
| | 条件付(5千万円未満) | 35 | 686,617 | 651,232 | 94.8 | (91.8) |
| | 条件付小計 | 50 | 2,330,197 | 2,175,515 | 93.4 | (92.2) |
| | 随意契約 | 3 | 19,705 | 18,520 | 94.0 | (98.9) |
| | 計 | 53 | 2,349,902 | 2,194,035 | 93.4 | (93.1) |
| 舗装工事 | 一般競争入札 | 0 | 0 | 0 | - | - |
| | 条件付(1億円以上) | 14 | 2,140,560 | 1,932,335 | 90.3 | (90.9) |
| | 条件付(5千万円~1億円) | 6 | 401,192 | 357,947 | 89.2 | (88.9) |
| | 条件付(5千万円未満) | 54 | 975,885 | 881,183 | 90.3 | (90.0) |
| | 条件付小計 | 74 | 3,517,637 | 3,171,465 | 90.2 | (89.9) |
| | 随意契約 | 0 | 0 | 0 | - | (92.9) |
| | 計 | 74 | 3,517,637 | 3,171,465 | 90.2 | (90.6) |
| その他 | 一般競争入札 | 0 | 0 | 0 | - | - |
| | 条件付(1億円以上) | 24 | 4,427,350 | 4,154,215 | 93.8 | (92.5) |
| | 条件付(5千万円~1億円) | 19 | 1,208,445 | 1,106,673 | 91.6 | (91.6) |
| | 条件付(5千万円未満) | 72 | 1,106,013 | 1,024,502 | 92.6 | (91.7) |
| | 条件付小計 | 115 | 6,741,808 | 6,285,390 | 93.2 | (92.3) |
| | 随意契約 | 20 | 585,808 | 570,548 | 97.4 | (98.5) |
| | 計 | 135 | 7,327,616 | 6,855,938 | 93.6 | (92.6) |
| 合計 | 一般競争入札 | 0 | 0 | 0 | - | (89.7) |
| | 条件付(1億円以上) | 155 | 38,334,270 | 34,854,007 | 90.9 | (92.5) |
| | 条件付(5千万円~1億円) | 131 | 8,488,853 | 7,873,126 | 92.7 | (93.4) |
| | 条件付(5千万円未満) | 393 | 7,456,248 | 7,001,296 | 93.9 | (93.2) |
| | 条件付小計 | 679 | 54,279,371 | 49,728,429 | 91.6 | (92.7) |
| | 随意契約 | 97 | 5,190,240 | 5,154,503 | 99.3 | (98.2) |
| | 計 | 776 | 59,469,611 | 54,882,932 | 92.3 | (93.0) |

注1)本表は、県営建設工事のうち普通会計分を落札決定日ベースで集計したものである。

注2)合併入札は、1件として計上している。

注3)予定価格計及び契約額計は、入札方式ごとに集計した額を千円未満四捨五入した額であり、合計とは一致しない。

注4)平均落札率は、入札方式ごとに契約額計を予定価格計で除し、小数点第2位を四捨五入したものである。

注5)令和元年度の数値は、平成31年4月1日から令和元年11月30日までの集計値である。

令和元年度県営建設工事の入札結果(地域別)

普通会計

(単位:件、千円、%)

| 地域(振興局) | 入札方式 | 件数 | 予定価格計(税抜) | 契約額計(税抜) | 平均落札率 | (前年度) |
|-----------------|---------------|-----|------------|------------|-------|--------|
| 本庁 | 一般競争入札 | 0 | 0 | 0 | - | (89.7) |
| | 条件付(1億円以上) | 37 | 15,892,255 | 14,347,340 | 90.3 | (93.5) |
| | 条件付(5千万円~1億円) | 37 | 2,287,668 | 2,084,059 | 91.1 | (90.4) |
| | 条件付(5千万円未満) | 142 | 2,347,082 | 2,193,100 | 93.4 | (92.2) |
| | 条件付小計 | 216 | 20,527,005 | 18,624,498 | 90.7 | (93.1) |
| | 随意契約 | 8 | 117,455 | 105,190 | 89.6 | (97.7) |
| | 計 | 224 | 20,644,460 | 18,729,688 | 90.7 | (92.7) |
| 盛岡 | 一般競争入札 | 0 | 0 | 0 | - | - |
| | 条件付(1億円以上) | 20 | 3,459,206 | 3,189,902 | 92.2 | (91.7) |
| | 条件付(5千万円~1億円) | 22 | 1,427,860 | 1,326,365 | 92.9 | (91.8) |
| | 条件付(5千万円未満) | 40 | 819,268 | 783,879 | 95.7 | (93.6) |
| | 条件付小計 | 82 | 5,706,334 | 5,300,146 | 92.9 | (92.1) |
| | 随意契約 | 8 | 353,110 | 352,180 | 99.7 | (98.2) |
| | 計 | 90 | 6,059,444 | 5,652,326 | 93.3 | (92.2) |
| 花巻 (北上、遠野含む) | 一般競争入札 | 0 | 0 | 0 | - | - |
| | 条件付(1億円以上) | 10 | 1,730,111 | 1,548,605 | 89.5 | (90.0) |
| | 条件付(5千万円~1億円) | 11 | 712,395 | 644,047 | 90.4 | (93.9) |
| | 条件付(5千万円未満) | 58 | 1,062,465 | 994,596 | 93.6 | (94.2) |
| | 条件付小計 | 79 | 3,504,971 | 3,187,248 | 90.9 | (92.8) |
| | 随意契約 | 8 | 144,372 | 141,460 | 98.0 | (99.1) |
| | 計 | 87 | 3,649,343 | 3,328,708 | 91.2 | (93.2) |
| 県南本局 | 一般競争入札 | 0 | 0 | 0 | - | - |
| | 条件付(1億円以上) | 11 | 2,168,096 | 1,983,380 | 91.5 | (90.4) |
| | 条件付(5千万円~1億円) | 8 | 498,337 | 465,980 | 93.5 | (96.4) |
| | 条件付(5千万円未満) | 19 | 389,637 | 366,713 | 94.1 | (92.1) |
| | 条件付小計 | 38 | 3,056,070 | 2,816,073 | 92.1 | (91.7) |
| | 随意契約 | 4 | 171,188 | 170,910 | 99.8 | (97.3) |
| | 計 | 42 | 3,227,258 | 2,986,983 | 92.6 | (92.1) |
| 一関 (千厩含む) | 一般競争入札 | 0 | 0 | 0 | - | - |
| | 条件付(1億円以上) | 13 | 3,261,978 | 3,030,700 | 92.9 | (94.5) |
| | 条件付(5千万円~1億円) | 12 | 918,055 | 855,602 | 93.2 | (96.2) |
| | 条件付(5千万円未満) | 31 | 658,883 | 626,184 | 95.0 | (94.1) |
| | 条件付小計 | 56 | 4,838,916 | 4,512,486 | 93.3 | (94.8) |
| | 随意契約 | 7 | 264,047 | 261,120 | 98.9 | (99.2) |
| | 計 | 63 | 5,102,963 | 4,773,606 | 93.5 | (95.1) |
| 大船渡 | 一般競争入札 | 0 | 0 | 0 | - | - |
| | 条件付(1億円以上) | 20 | 3,568,162 | 3,204,013 | 89.8 | (91.0) |
| | 条件付(5千万円~1億円) | 14 | 864,089 | 806,308 | 93.3 | (93.7) |
| | 条件付(5千万円未満) | 22 | 355,481 | 314,852 | 88.6 | (92.8) |
| | 条件付小計 | 56 | 4,787,732 | 4,325,173 | 90.3 | (91.4) |
| | 随意契約 | 16 | 512,458 | 509,218 | 99.4 | (99.0) |
| | 計 | 72 | 5,300,190 | 4,834,391 | 91.2 | (92.6) |
| 沿岸本局 | 一般競争入札 | 0 | 0 | 0 | - | - |
| | 条件付(1億円以上) | 5 | 1,171,855 | 1,084,350 | 92.5 | (93.1) |
| | 条件付(5千万円~1億円) | 2 | 137,656 | 136,800 | 99.4 | (94.1) |
| | 条件付(5千万円未満) | 13 | 325,008 | 299,516 | 92.2 | (93.7) |
| | 条件付小計 | 20 | 1,634,519 | 1,520,666 | 93.0 | (93.3) |
| | 随意契約 | 8 | 404,686 | 403,380 | 99.7 | (99.1) |
| | 計 | 28 | 2,039,205 | 1,924,046 | 94.4 | (95.2) |
| 宮古 (岩泉含む) | 一般競争入札 | 0 | 0 | 0 | - | - |
| | 条件付(1億円以上) | 26 | 4,789,593 | 4,368,205 | 91.2 | (90.8) |
| | 条件付(5千万円~1億円) | 8 | 516,617 | 497,082 | 96.2 | (96.3) |
| | 条件付(5千万円未満) | 20 | 451,239 | 436,376 | 96.7 | (93.6) |
| | 条件付小計 | 54 | 5,757,449 | 5,301,663 | 92.1 | (91.5) |
| | 随意契約 | 28 | 3,126,908 | 3,116,250 | 99.7 | (96.7) |
| | 計 | 82 | 8,884,357 | 8,417,913 | 94.7 | (92.2) |

| 地域(振興局) | 入札方式 | 件数 | 予定価格計(税抜) | 契約額計(税抜) | 平均落札率 | (前年度) |
|---------|---------------|-----|------------|------------|-------|--------|
| 県北本局 | 一般競争入札 | 0 | 0 | 0 | - | - |
| | 条件付(1億円以上) | 8 | 1,608,831 | 1,487,460 | 92.5 | (95.1) |
| | 条件付(5千万円～1億円) | 13 | 872,559 | 812,948 | 93.2 | (95.8) |
| | 条件付(5千万円未満) | 17 | 381,298 | 358,024 | 93.9 | (94.2) |
| | 条件付小計 | 38 | 2,862,688 | 2,658,432 | 92.9 | (95.1) |
| | 随意契約 | 10 | 96,016 | 94,795 | 98.7 | (98.5) |
| | 計 | 48 | 2,958,704 | 2,753,227 | 93.1 | (95.4) |
| 二戸 | 一般競争入札 | 0 | 0 | 0 | - | - |
| | 条件付(1億円以上) | 5 | 684,183 | 610,053 | 89.2 | (94.8) |
| | 条件付(5千万円～1億円) | 4 | 253,617 | 243,935 | 96.2 | (91.7) |
| | 条件付(5千万円未満) | 31 | 665,887 | 628,057 | 94.3 | (90.7) |
| | 条件付小計 | 40 | 1,603,687 | 1,482,045 | 92.4 | (93.0) |
| | 随意契約 | 0 | 0 | 0 | - | (98.6) |
| | 計 | 40 | 1,603,687 | 1,482,045 | 92.4 | (93.2) |
| 合計 | 一般競争入札 | 0 | 0 | 0 | - | (89.7) |
| | 条件付(1億円以上) | 155 | 38,334,270 | 34,854,007 | 90.9 | (92.5) |
| | 条件付(5千万円～1億円) | 131 | 8,488,853 | 7,873,126 | 92.7 | (93.4) |
| | 条件付(5千万円未満) | 393 | 7,456,248 | 7,001,296 | 93.9 | (93.2) |
| | 条件付小計 | 679 | 54,279,371 | 49,728,429 | 91.6 | (92.7) |
| | 随意契約 | 97 | 5,190,240 | 5,154,503 | 99.3 | (98.2) |
| | 計 | 776 | 59,469,611 | 54,882,932 | 92.3 | (93.0) |

注1)本表は、県営建設工事のうち普通会計分を落札決定日ベースで集計したものである。

注2)合併入札は、1件として計上している。

注3)予定価格計及び契約額計は、入札方式ごとに集計した額を千円未満四捨五入した額であり、合計とは一致しない。

注4)平均落札率は、入札方式ごとに契約額計を予定価格計で除し、小数点第2位を四捨五入したものである。

注5)令和元年度の数值は、平成31年4月1日から令和元年11月30日までの集計値である。

令和元年度県営建設工事の入札結果(業種・地域別)

普通会計

(単位:件、千円、%)

| 業種 | 地域(振興局) | 件数 | 予定価格計(税抜) | 契約額計(税抜) | 平均落札率 | (前年度) |
|------|---------|-----|------------|------------|-------|--------|
| 土木工事 | 本庁 | 11 | 7,308,447 | 6,568,609 | 89.9 | (93.0) |
| | 盛岡 | 56 | 4,093,073 | 3,760,422 | 91.9 | (92.6) |
| | 花巻 | 45 | 2,463,016 | 2,261,868 | 91.8 | (94.3) |
| | 県南本局 | 30 | 2,605,824 | 2,404,479 | 92.3 | (92.3) |
| | 一関 | 36 | 3,926,157 | 3,664,668 | 93.3 | (95.6) |
| | 大船渡 | 32 | 3,169,331 | 2,847,709 | 89.9 | (91.1) |
| | 沿岸本局 | 13 | 1,336,815 | 1,251,559 | 93.6 | (94.3) |
| | 宮古 | 33 | 3,368,501 | 3,079,713 | 91.4 | (92.2) |
| | 県北本局 | 28 | 2,183,146 | 2,038,844 | 93.4 | (94.8) |
| | 二戸 | 29 | 1,328,559 | 1,231,202 | 92.7 | (93.3) |
| | 計 | 313 | 31,782,869 | 29,109,073 | 91.6 | (93.0) |
| 建築工事 | 本庁 | 64 | 7,518,194 | 6,813,188 | 90.6 | (93.4) |
| | 盛岡 | 3 | 36,330 | 34,330 | 94.5 | (92.2) |
| | 花巻 | 0 | 0 | 0 | - | (92.4) |
| | 県南本局 | 1 | 4,070 | 3,921 | 96.3 | (93.1) |
| | 一関 | 0 | 0 | 0 | - | (99.8) |
| | 大船渡 | 3 | 133,998 | 126,040 | 94.1 | (91.0) |
| | 沿岸本局 | 0 | 0 | 0 | - | - |
| | 宮古 | 0 | 0 | 0 | - | (92.7) |
| | 県北本局 | 1 | 48,160 | 44,258 | 91.9 | (93.1) |
| | 二戸 | 1 | 3,270 | 2,954 | 90.3 | - |
| | 計 | 73 | 7,744,022 | 7,024,691 | 90.7 | (93.6) |
| 電気工事 | 本庁 | 44 | 1,927,487 | 1,750,088 | 90.8 | (91.6) |
| | 盛岡 | 1 | 4,456 | 3,967 | 89.0 | (95.4) |
| | 花巻 | 3 | 56,146 | 51,258 | 91.3 | (90.6) |
| | 県南本局 | 0 | 0 | 0 | - | (88.2) |
| | 一関 | 0 | 0 | 0 | - | (90.2) |
| | 大船渡 | 3 | 70,581 | 62,142 | 88.0 | (87.6) |
| | 沿岸本局 | 0 | 0 | 0 | - | (99.5) |
| | 宮古 | 2 | 75,372 | 70,150 | 93.1 | (89.5) |
| | 県北本局 | 1 | 28,796 | 24,690 | 85.7 | (86.4) |
| | 二戸 | 0 | 0 | 0 | - | (84.2) |
| | 計 | 54 | 2,162,838 | 1,962,295 | 90.7 | (91.9) |
| 管工事 | 本庁 | 43 | 2,201,767 | 2,052,685 | 93.2 | (92.3) |
| | 盛岡 | 2 | 63,850 | 61,090 | 95.7 | (91.8) |
| | 花巻 | 1 | 20,180 | 19,770 | 98.0 | (91.9) |
| | 県南本局 | 1 | 24,910 | 23,000 | 92.3 | (91.5) |
| | 一関 | 0 | 0 | 0 | - | (91.3) |
| | 大船渡 | 1 | 2,650 | 2,650 | 100.0 | - |
| | 沿岸本局 | 0 | 0 | 0 | - | (92.2) |
| | 宮古 | 0 | 0 | 0 | - | - |
| | 県北本局 | 0 | 0 | 0 | - | (99.6) |
| | 二戸 | 2 | 16,840 | 16,320 | 96.9 | - |
| | 計 | 50 | 2,330,197 | 2,175,515 | 93.4 | (92.2) |

| 業種 | 地域(振興局) | 件数 | 予定価格計(税抜) | 契約額計(税抜) | 平均落札率 | (前年度) |
|------|---------|-----|-----------|-----------|---------|--------|
| 舗装工事 | 本庁 | 5 | 829,459 | 747,745 | 90.1 | (88.1) |
| | 盛岡 | 6 | 209,343 | 182,624 | 87.2 | (86.7) |
| | 花巻 | 23 | 756,210 | 669,041 | 88.5 | (90.4) |
| | 県南本局 | 3 | 316,443 | 287,455 | 90.8 | (89.4) |
| | 一関 | 12 | 317,472 | 304,570 | 95.9 | (91.2) |
| | 大船渡 | 8 | 541,434 | 489,485 | 90.4 | (89.3) |
| | 沿岸本局 | 3 | 68,586 | 59,655 | 87.0 | (89.5) |
| | 宮古 | 5 | 201,762 | 181,700 | 90.1 | (91.2) |
| | 県北本局 | 4 | 131,629 | 123,320 | 93.7 | (96.5) |
| | 二戸 | 5 | 145,299 | 125,870 | 86.6 | (88.6) |
| | 計 | 74 | 3,517,637 | 3,171,465 | 90.2 | (89.9) |
| | その他 | 本庁 | 49 | 741,651 | 692,183 | 93.3 |
| 盛岡 | | 14 | 1,299,282 | 1,257,713 | 96.8 | (90.0) |
| 花巻 | | 7 | 209,419 | 185,310 | 88.5 | (90.0) |
| 県南本局 | | 3 | 104,823 | 97,218 | 92.7 | (89.5) |
| 一関 | | 8 | 595,287 | 543,248 | 91.3 | (91.5) |
| 大船渡 | | 9 | 869,738 | 797,147 | 91.7 | (92.7) |
| 沿岸本局 | | 4 | 229,118 | 209,452 | 91.4 | (91.8) |
| 宮古 | | 14 | 2,111,814 | 1,970,100 | 93.3 | (90.2) |
| 県北本局 | | 4 | 470,957 | 427,320 | 90.7 | (96.8) |
| 二戸 | | 3 | 109,719 | 105,699 | 96.3 | (94.5) |
| 計 | | 115 | 6,741,808 | 6,285,390 | 93.2 | (92.3) |

注1)本表は、県営建設工事のうち普通会計分を落札決定日ベースで集計したものである。(一般競争入札、随意契約を含まない。)

注2)合併入札は、1件として計上している。

注3)予定価格計及び契約額計は、地域ごとに集計した額を千円未満四捨五入した額であり、計とは一致しない。

注4)平均落札率は、地域ごとに契約額計を予定価格計で除し、小数点第2位を四捨五入したものである。

注5)令和元年度の数値は、平成31年4月1日から令和元年11月30日までの集計値である。

県営建設工事入札方式別落札率データ(総括表)

【特別会計(医療局)】

(単位:件、千円、%)

| 年度 | 入札方式 | | 区分 | 件数 | 予定価格計(税抜) | 契約額計(税抜) | 平均落札率 | (前年度比) | |
|-----|-----------|-------------|-----------|-----------|-----------|----------|---------|---------|---------|
| 元 | 一般競争入札 | | 震災復旧・復興工事 | | | | — | | |
| | | | その他 | | | | — | | |
| | | | 計 | 0 | 0 | 0 | — | #VALUE! | |
| | 条件付一般競争入札 | 1億円以上 | | 震災復旧・復興工事 | | | | — | |
| | | | | その他 | 3 | 587,500 | 546,100 | 92.9 | |
| | | | | 計 | 3 | 587,500 | 546,100 | 92.9 | #VALUE! |
| | | 5千万円以上1億円未満 | | 震災復旧・復興工事 | | | | — | |
| | | | | その他 | 3 | 208,320 | 187,861 | 90.1 | |
| | | | | 計 | 3 | 208,320 | 187,861 | 90.1 | 5.3 |
| | | 5千万円未満 | | 震災復旧・復興工事 | | | | — | |
| | | | | その他 | 8 | 200,120 | 183,596 | 91.7 | |
| | | | | 計 | 8 | 200,120 | 183,596 | 91.7 | (- 1.1) |
| | | 小計 | | 震災復旧・復興工事 | 0 | 0 | 0 | — | |
| | | | | その他 | 14 | 995,940 | 917,557 | 92.1 | |
| | | | | 計 | 14 | 995,940 | 917,557 | 92.1 | 0.5 |
| | 随意契約 | | 震災復旧・復興工事 | | | | — | | |
| その他 | | | 2 | 21,417 | 21,350 | 99.6 | | | |
| 計 | | | 2 | 21,417 | 21,350 | 99.6 | #VALUE! | | |
| 合計 | | 震災復旧・復興工事 | 0 | 0 | 0 | — | | | |
| | | その他 | 16 | 1,017,357 | 938,907 | 92.2 | | | |
| | | 計 | 16 | 1,017,357 | 938,907 | 92.2 | (+ 0.6) | | |
| 30 | 一般競争入札 | | | | | | — | | |
| | 条件付一般競争入札 | 1億円以上 | | | | | — | | |
| | | 5千万円以上1億円未満 | 1 | 51,530 | 43,700 | 84.8 | | | |
| | | 5千万円未満 | 15 | 273,280 | 253,871 | 92.8 | | | |
| | | 小計 | 16 | 324,810 | 297,571 | 91.6 | | | |
| | 随意契約 | | | | | | — | | |
| 合計 | | | 16 | 324,810 | 297,571 | 91.6 | | | |

注1)本表は、県営建設工事のうち特別会計(医療局)分を集計したものである。

注2)合併入札は、1件として計上している。

注3)予定価格計及び契約額計は、入札方式ごとに集計した額を千円未満切捨てた額であり、合計とは一致しない。

注4)平均落札率は、入札方式ごとに契約額計を予定価格計で除し、小数点第2位を切捨てたものである。

注5)令和元年度の数值は、平成31年4月1日から令和元年11月30日までの落札決定日ペースで整理している。

県営建設工事入札方式別落札率データ(業種別)

【特別会計(医療局)】

(単位:件、千円、%)

| | 入札方式 | 件数 | 予定価格計(税抜) | 契約額計(税抜) | 平均落札率 | (前年度) |
|------|---------------|----|-----------|----------|-------|--------|
| 土木工事 | 一般競争入札 | | | | — | — |
| | 条件付(1億円以上) | | | | — | — |
| | 条件付(5千万円～1億円) | | | | — | — |
| | 条件付(5千万円未満) | | | | — | — |
| | 条件付小計 | 0 | 0 | 0 | — | — |
| | 随意契約 | 1 | 5,807 | 5,750 | 99.0 | — |
| | 計 | 1 | 5,807 | 5,750 | 99.0 | — |
| 建築工事 | 一般競争入札 | | | | — | — |
| | 条件付(1億円以上) | 1 | 323,800 | 298,800 | 92.2 | — |
| | 条件付(5千万円～1億円) | | | | — | — |
| | 条件付(5千万円未満) | 5 | 103,070 | 98,246 | 95.3 | (93.3) |
| | 条件付小計 | 6 | 426,870 | 397,046 | 93.0 | (93.3) |
| | 随意契約 | 1 | 15,610 | 15,600 | 99.9 | — |
| | 計 | 7 | 442,480 | 412,646 | 93.2 | (93.3) |
| 電気工事 | 一般競争入札 | | | | — | — |
| | 条件付(1億円以上) | 1 | 100,600 | 87,600 | 87.0 | — |
| | 条件付(5千万円～1億円) | | | | — | — |
| | 条件付(5千万円未満) | 1 | 44,760 | 39,200 | 87.5 | (87.6) |
| | 条件付小計 | 2 | 145,360 | 126,800 | 87.2 | (87.6) |
| | 随意契約 | | | | — | — |
| | 計 | 2 | 145,360 | 126,800 | 87.2 | (87.6) |
| 管工事 | 一般競争入札 | | | | — | — |
| | 条件付(1億円以上) | 1 | 163,100 | 159,700 | 97.9 | — |
| | 条件付(5千万円～1億円) | 2 | 119,640 | 110,600 | 92.4 | (84.8) |
| | 条件付(5千万円未満) | 1 | 6,680 | 6,550 | 98.0 | (97.7) |
| | 条件付小計 | 4 | 289,420 | 276,850 | 95.6 | (91.4) |
| | 随意契約 | | | | — | — |
| | 計 | 4 | 289,420 | 276,850 | 95.6 | (91.4) |
| 舗装工事 | 一般競争入札 | | | | — | — |
| | 条件付(1億円以上) | | | | — | — |
| | 条件付(5千万円～1億円) | | | | — | — |
| | 条件付(5千万円未満) | | | | — | — |
| | 条件付小計 | 0 | 0 | 0 | — | — |
| | 随意契約 | | | | — | — |
| | 計 | 0 | 0 | 0 | — | — |
| その他 | 一般競争入札 | | | | — | — |
| | 条件付(1億円以上) | | | | — | — |
| | 条件付(5千万円～1億円) | 1 | 88,680 | 77,261 | 87.1 | — |
| | 条件付(5千万円未満) | 1 | 45,610 | 39,600 | 86.8 | — |
| | 条件付小計 | 2 | 134,290 | 116,861 | 87.0 | — |
| | 随意契約 | | | | — | — |
| | 計 | 2 | 134,290 | 116,861 | 87.0 | — |
| 合計 | 一般競争入札 | 0 | 0 | 0 | — | — |
| | 条件付(1億円以上) | 3 | 587,500 | 546,100 | 92.9 | — |
| | 条件付(5千万円～1億円) | 3 | 208,320 | 187,861 | 90.1 | (84.8) |
| | 条件付(5千万円未満) | 8 | 200,120 | 183,596 | 91.7 | (91.5) |
| | 条件付小計 | 14 | 995,940 | 917,557 | 92.1 | (90.3) |
| | 随意契約 | 2 | 21,417 | 21,350 | 99.6 | — |
| | 計 | 16 | 1,017,357 | 938,907 | 92.2 | (90.3) |

注1)本表は、県営建設工事のうち特別会計(医療局)分を集計したものである。

注2)合併入札は、1件として計上している。

注3)予定価格計及び契約額計は、入札方式ごとに集計した額を千円未満切捨てした額であり、合計とは一致しない。

注4)平均落札率は、入札方式ごとに契約額計を予定価格計で除し、小数点第2位を切捨てしたものである。

注5)令和元年度の数値は、平成31年4月1日から令和元年11月30日までの落札決定日ベースで整理している。

※全て本庁発注のため、「地域別」、「業種・地域別」の資料の添付を省略する。

県営建設工事入札方式別落札率データ(総括表)

【特別会計(企業局)】

(単位:件、千円、%)

| 年度 | 入札方式 | | 区分 | 件数 | 予定価格計(税抜) | 契約額計(税抜) | 平均落札率 | (前年度比) | |
|----|-----------|-------------|-----------|-----------|-----------|----------|---------|---------|---------|
| 元 | 一般競争入札 | | 震災復旧・復興工事 | 0 | 0 | 0 | — | | |
| | | | その他 | 0 | 0 | 0 | — | | |
| | | | 計 | 0 | 0 | 0 | — | #VALUE! | |
| | 条件付一般競争入札 | 1億円以上 | | 震災復旧・復興工事 | 0 | 0 | 0 | — | |
| | | | | その他 | 1 | 93,050 | 92,500 | 99.4 | |
| | | | | 計 | 1 | 93,050 | 92,500 | 99.4 | 9.5 |
| | | 5千万円以上1億円未満 | | 震災復旧・復興工事 | 0 | 0 | 0 | — | |
| | | | | その他 | 3 | 192,971 | 186,390 | 96.5 | |
| | | | | 計 | 3 | 192,971 | 186,390 | 96.5 | #VALUE! |
| | | 5千万円未満 | | 震災復旧・復興工事 | 0 | 0 | 0 | — | |
| | | | | その他 | 16 | 303,363 | 292,388 | 96.3 | |
| | | | | 計 | 16 | 303,363 | 292,388 | 96.3 | (+ 1.5) |
| | | 小計 | | 震災復旧・復興工事 | 0 | 0 | 0 | — | |
| | | | | その他 | 20 | 589,384 | 571,278 | 96.9 | |
| | | | | 計 | 20 | 589,384 | 571,278 | 96.9 | 4.6 |
| | 随意契約 | | 震災復旧・復興工事 | 0 | 0 | 0 | — | | |
| | | | その他 | 15 | 289,266 | 285,210 | 98.5 | | |
| | | | 計 | 15 | 289,266 | 285,210 | 98.5 | (- 0.6) | |
| 合計 | | 震災復旧・復興工事 | 0 | 0 | 0 | — | | | |
| | | その他 | 35 | 878,650 | 856,488 | 97.4 | | | |
| | | 計 | 35 | 878,650 | 856,488 | 97.4 | (+ 2.5) | | |
| 30 | 一般競争入札 | | | 0 | 0 | 0 | — | | |
| | 条件付一般競争入札 | 1億円以上 | | 1 | 182,600 | 164,285 | 89.9 | | |
| | | 5千万円以上1億円未満 | | 0 | 0 | 0 | — | | |
| | | 5千万円未満 | | 19 | 168,210 | 159,604 | 94.8 | | |
| | | 小計 | | 20 | 350,810 | 323,889 | 92.3 | | |
| | 随意契約 | | | 11 | 218,354 | 216,560 | 99.1 | | |
| | 合計 | | | 31 | 569,164 | 540,449 | 94.9 | | |

注1)本表は、県営建設工事のうち特別会計(企業局)分を集計したものである。

注2)合併入札は、1件として計上している。

注3)予定価格計及び契約額計は、入札方式ごとに集計した額を千円未満切捨てした額であり、合計とは一致しない。

注4)平均落札率は、入札方式ごとに契約額計を予定価格計で除し、小数点第2位を切捨てたものである。

注5)令和元年度の数值は、平成31年4月1日から令和元年11月30日までの落札決定日ペースで整理している。