

管内報道機関との定例懇談会（9月）

日時：令和元年9月4日（水）10時
場所：久慈地区合同庁舎6階大会議室

次 第

- 1 開会
- 2 資料（懇談項目）説明
- 3 懇談
- 4 閉会

（進行 経営企画部企画推進課）

- ※ 次回の開催予定
日時：令和元年10月3日（木）10時
場所：久慈地区合同庁舎6階大会議室

座席表

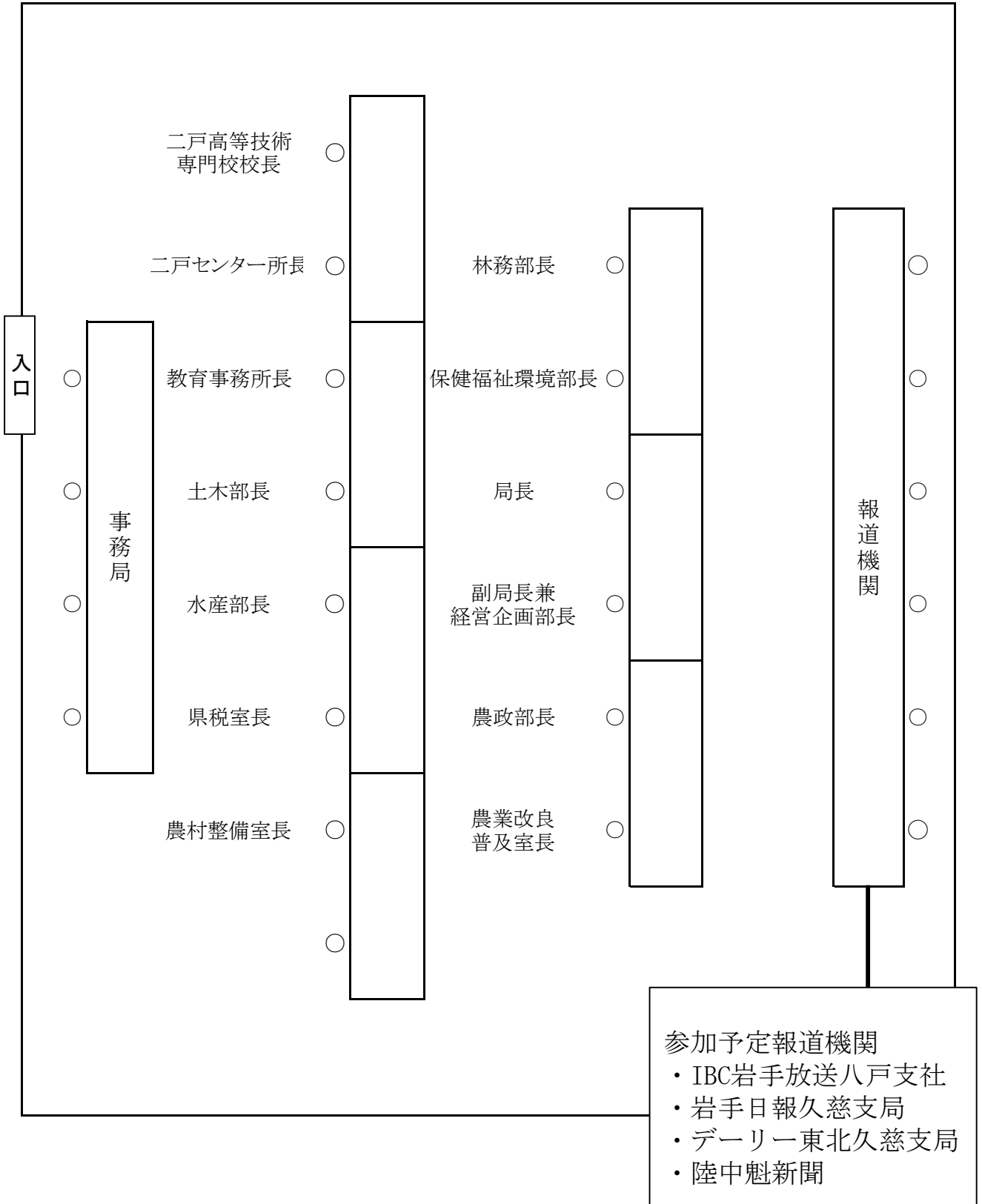

管内報道機関との定例懇談会（9月）懇談項目

	項 目	担 当 部	ポ イ ン ト
1	「56th FISMA TOKYO（東京ファッション産業機器展）」への出展について	経 営 企 画 部 産 業 振 興 室	県北地域に集積している縫製事業者の高い技術力をPRし、北いわてのアパレル産業の「産地としてのブランド化」を図るため、9月18日（水）と19日（木）に東京ビッグサイトで開催される「56th FISMA TOKYO（東京ファッション産業機器展）」に、（一社）北いわてアパレル産業振興会と連携してブースを出展します。
2	「北いわて未来づくりネットワーク」設立及び記念講演会の開催について	経 営 企 画 部 二 戸 地 域 振 興 セ ン タ ー	「北いわて未来づくりネットワーク」の設立の背景や目的、今後の取組の方向性などを産学官関係者で共有し、北いわての未来づくりにつなげるため、ネットワーク設立記念講演会を10月9日（水）に開催します。
3	動物愛護週間行事の開催について	保 健 福 祉 部 環 境 部	久慈地域では、岩手県獣医師会久慈支会、わん' S倶楽部（動物愛護団体）、管内4市町村及び県北広域振興局保健福祉環境部の連携協力の下、10月6日（日）から動物愛護週間行事を開催します。
4	農作物の生育状況について （令和元年8月25日現在）	農 業 改 良 普 及 セ ン タ ー	久慈地域の主要農作物である水稻、ほうれん草等について、令和元年8月25日現在の生育状況をお知らせします。
5	平成28年8月台風第10号災害復旧工事の進捗状況について	土 木 部	記録的な大雨となり、当管内に甚大な被害をもたらした台風第10号災害からの復旧に向けた工事を進めているところですが、平成28年8月30日の発災から3年目を迎えた8月末時点における進捗状況についてお知らせします。
6	河道掘削等の実施予定について	土 木 部	県北広域振興局土木部が管理している二級河川において、流れを阻害するなど河川管理上支障となっている河道内の堆積土砂の掘削と支障木等の伐採除去について、令和元年度工事実施予定箇所についてお知らせします。
7	県立二戸高等技術専門校令和2年度入校生推薦選考募集のお知らせ	二 戸 高 等 技 術 専 門 校	未来の匠を育てる県立二戸高等技術専門校では、自動車システム科（定員20名）及び建築科（定員15名）の令和2年度入校生の推薦選考を行います。

【その他配付資料】

- ・月間行事予定表（令和元年度9月から10月上旬）

懇談項目 1	「56th FISMA TOKYO（東京ファッション産業機器展）」への出展について (経営企画部)
--------	--

県北広域振興局では、県北地域（久慈地域、二戸地域）に集積している縫製事業者の高い技術力を PR し、北いわてのアパレル産業の「産地としてのブランド化」を図るため、「56th FISMA TOKYO（東京ファッション産業機器展）※」に、（一社）北いわてアパレル産業振興会と連携してブースを出展します。

なお、本展示会への地域単位での縫製業の出展は初めてであり、（一社）北いわてアパレル産業振興会代表理事（岩手モリヤ(株)森奥信孝代表取締役社長）の講演と併せて、アパレル業界への効果的な情報発信を図り、「産地としてのブランド化」につなげていきます。

- 1 日時 令和元年9月18日（水）～19日（木） 10:00～17:00
- 2 会場 東京ビッグサイト西3ホール
- 3 主催 東京都ミシン商工業協同組合
- 4 管内事業者の展示内容等

(1) ブース出展

ア 出展ゾーン	縫製工場活性化ゾーン（縫製工場・自治体の PR・商談）
イ 出展企業等	（一社）北いわてアパレル産業振興会
ウ ブース番号	D-10

(2) 主催者セミナー

ア 日時	9月19日（木）10:30～12:00
イ 講師	（一社）北いわてアパレル産業振興会 代表理事 岩手モリヤ(株) 代表取締役社長 森奥 信孝 氏
ウ テーマ	アパレルの聖地“北いわて”の挑戦～産学官連携による取り組み～

5 留意事項

- ・ 公式サイト（<http://www.fisma.tokyo/>）で事前来場登録を行うことにより、無料で入場できます。
- ・ 各種特別企画セミナーについては、事前の聴講登録が必要です。

※ 56th FISMA TOKYO（東京ファッション産業機器展）とは

アパレルにかかわる素材、生産機器・システム、物流など川上から川下までを幅広く出展対象とした、商談を求めて全国から縫製工場やアパレルメーカー、商社等、アパレル関係者が一堂に介する国内最大級の展示会（前年度来場者数 10,212 名）で、今回は 86 者が出展予定。

担当：経営企画部産業振興室 昆野室長、宮崎主事 電話：0194-53-4981（内線 205、206）
--

56th FISHMA TOKYO

Fashion Industry System Machine & Attachment Exhibition

東京ファッション産業機器展

2019年9月18日(水) ▶ 19日(木) 東京ビッグサイト 西3ホール Tokyo Big Sight West Hall 3

10:00-17:00 2019 Sep. 18, Wed.-19, Thu., 10:00-17:00



KAI-ZEN PART III

—価値あるものづくりのために—

主催 東京都ミシン商工業協同組合 & TOKYO

共催 東京都

後援 関東経済産業局、全国ミシン商工業協同組合連合会、一般社団法人 日本縫製機械工業会、全日本特殊ミシン工業会、公益財団法人 日本手芸普及協会、アパレル業界新聞各社(順不同)

企画・運営 アテックス株式会社
お問い合わせ先 FISHMA TOKYO 事務局
東京都千代田区霞が関1-4-2 大同生命館が関ビル4F アテックス(株)内 〒100-0013
TEL: 03-3503-7611 FAX: 03-3503-7620 E-mail: fisma@atex.co.jp

<http://www.fisma.tokyo>

出展者一覧

最新の出展者・製品は公式Webサイトをご確認下さい。

あ	※(株)東京ドレス研究所	※(株)ハシマ	(株)バルダン
(株)アイシム医療器	※(株)ナカイズミ野田工場	スズキマシン リエンジニアリング(株)	ピーエス(株)
アサヒ繊維機械工業(株)	※(株)二戸サントップ	セイコーマシン(株)	(株)フジックス
アズマ(株)	※(株)二戸ファッションセンター	全国ミシン商工業協同組合連合会	※(株)FTC
(株)アトムシステムズ	※日本ソーイング(株) 岩手工場	セントリックソフトウエア(株)	ブラザー工業(株)
(株)アパレル工業新聞社	※日本武道具製造(株)	ソーイングマスターグループ	ブラザー販売(株)
(株)アパレルマシンサービス	※(有)ハシモトソーイング	※時田ミシン(株)	ペガサスミシン製造(株)
(株)アペイル	※(株)プランタンいずみ	※(株)藤沢ミシン	(株)ベビーロック
(株)イツミ	※(株)ボンマックスアパレル一戸工場	※ミシンショップタケダ	北海電設(株)アパレル機器事業部
イメージテック(株)	※ミドリ久慈衣料(株)	※(株)ミシンランドMOGGY	ま
上野山機工(株)	(株)近代縫製新聞社	た	(株)マークシティー
(株)エース	(株)ケーアイ	(株)大三商会	(株)ミズホケミカル
(株)エヌシーイー	(有)小山カパーリング	ダイセン(株)	三菱電機(株)
恵美須薬品化工(株)	※(株)小形ニット	(独)中小企業基盤整備機構 関東本部	※名菱テクニカ(株)
(株)オークラ商事	※(株)福富	(株)千代田組	※菱電商事(株)
大阪電機工業(株)	※(株)二口製紐	(有)手嶋ミシン商会	(株)ミマキエンジニアリング
大阪府ミシン商業協同組合	(有)小山ミシン商会	※(株)近藤ミシン商会	(株)メルシー
大貫繊維(株)	さ	東芝テック(株)	(株)森本製作所
※帝人フロンティア(株)	佐々木精工(株)	東レACS(株)	や
オザワ工業(株)	サプリナ(株)	な	(株)ヤマト
オルガン針(株)	(株)サン京都	直本工業(株)	ヤマトミシン製造(株)
か	(株)サンコウ電子研究所	中村商事(株)	(株)友縫機械
KAIKOSHA	(株)ザンビ機工	(株)ナムックス	(株)ユカアンドアルファ
(株)川上製作所	※(有)アント	(株)ニッセン	横山特殊ミシン(株)
(株)キイヤ	三友教材(株)	(株)ニッピ機械	※タジマ工業(株)
(一社)北いわてアパレル産業振興会	三和化成(株)	日邦ミシン(株)	ら
※(株)アクティブ	(株)システムグラフィ	日本アパレルソーイング工業組合連合会	(有)リバース
※(株)一戸ファッションセンター	(株)島精機製作所	日本金属探知機製造(株)	(株)リベラ
※岩手県東北広域振興局	ジャック(株)	(株)日本生工技研	レクトラ・ジャパン(株)
※(公財)いわて産業振興センター	蛇の目ミシン工業(株)	(一社)日本縫製機械工業会	わ
※岩手モリヤ(株)	JUKI(株)	(株)日本ミシンタイムス社	ワイエイシイマシナリー(株)
※(株)エヌエルフォーティ	※エプソン販売(株)	は	
※(株)県北ファッション	※クインライト電子精工(株)	(株)ハシマ (株) KM	
※(株)三和ドレス二戸工場	※JUKI販売(株)	羽生ミシン製造(株)	

(50音順、7月4日現在、※は共同出展者)

カイゼン KAI-ZEN PART III

— 価値あるものづくりのために —

テーマ KAI-ZEN の完結編として開催する今年の FISMA TOKYO は、IOT デジタル化を駆使した生産向上や品質管理の向上を実践として提供できる展示、セミナーを結集し、システム機器や縫製関連機器メーカー、関連ディーラーが協調して、『価値あるものづくりのために』取り組んでいます。アパレルメーカーから縫製工場、クラフトに至るまで、オール縫製業界の課題を出展者とともに検証し、FISMA TOKYO での知識・技術・ノウハウの運動によって KAI-ZEN の効果、新しい付加価値創出を実現していただきますようお願いいたします。ご来場を、心よりお待ちしております。

RFIDゾーン

アパレル生産から物流、小売まで、全ての工程の作業効率向上に資する RFID。資機材の展示に加え、具体的な活用方法を提案。

出展者 上野山機工(株)、(株)千代田組、東芝テック(株)

縫製工場活性化ゾーン

縫製工場活性化のための提案を集中展示。生産性向上、適正工賃、新規事業、閑散期対策、技術伝承等、その対策は必見です。

出展者 北いわてアパレル産業振興会、日本アパレルソーイング工業組合連合会、(株)日本生工技研、レクトラ・ジャパン(株)

FISMA TOKYO コンシェルジュ

FISMA TOKYO に関する様々な情報を会場内で発信する総合案内所を設置します。出展者情報や展示物の紹介に加え、お求めの製品・技術についても、東京都ミシン商工業協同組合員がご案内いたします。

ものづくり体験コーナー

家庭用ミシンコーナー ※予約不要、当日受付

ミシンメーカー各社の協力のもと、ミシンを使用したモノづくり体験を実施します。手作りの楽しさを是非感じてください。初心者大歓迎、親切丁寧なスタッフがお手伝いいたします！※詳細は、公式 web サイトをご覧ください <http://www.fisma.tokyo/>

厚物ミシン・ワークショップ

テーマ 厚物工業用ミシンを使ってプロが教える革製品の制作体験

講師 都立城東職業能力開発センター講師・デザイナー 注文革製品製造 革教室 オーダーR代表 木島 慎哉 氏

制作物 トートバッグ、ブックカバー、革小物、など
※体験費用、機材など詳細は、公式ホームページに掲載予定 <http://www.fisma.tokyo/>

製品紹介セミナー *当日受付 会場：ミニセミナースペース

9月18日(水)		9月19日(木)	
11:00 ▶11:15	テクノロジーで変えるアパレル資材調達の未来 ApparelX (株)オークラ商事	湿度で静電気を防止する、生産性を上げる、健康を守る ビーエス(株)	
11:30 ▶11:45	製品の汚れ落しを簡略、平準化して品質、生産性、収益性を高める (株)ケーアイ	クラウドで強化されたアパレルCADで市場変化に素早く対応 レクトラ・ジャパン(株)	
12:00 ▶12:15	クラウドで強化されたアパレルCADで市場変化に素早く対応 レクトラ・ジャパン(株)	テクノロジーで変えるアパレル資材調達の未来 ApparelX (株)オークラ商事	
12:30 ▶12:45	先進的で実用的な東レACSのソリューションを紹介します 東レACS(株)	先進的で実用的な東レACSのソリューションを紹介します 東レACS(株)	
13:00 ▶13:15	ミシン針による生産性向上のご提案 オルガン針(株)	ミシン針による生産性向上のご提案 オルガン針(株)	
13:30 ▶13:45	新世代三菱電子ミシンPLK-J シリーズを紹介 三菱電機(株)	新世代三菱電子ミシンPLK-J シリーズを紹介 三菱電機(株)	
14:00 ▶14:15	適正なミシンの選び方とトラブルの対処法 東京都ミシン商工業協同組合	適正なミシンの選び方とトラブルの対処法 東京都ミシン商工業協同組合	
14:30 ▶14:45	湿度で静電気を防止する、生産性を上げる、健康を守る ビーエス(株)	製品の汚れ落しを簡略、平準化して品質、生産性、収益性を高める (株)ケーアイ	

FISMA TOKYO ホールイメージ (西3ホール)

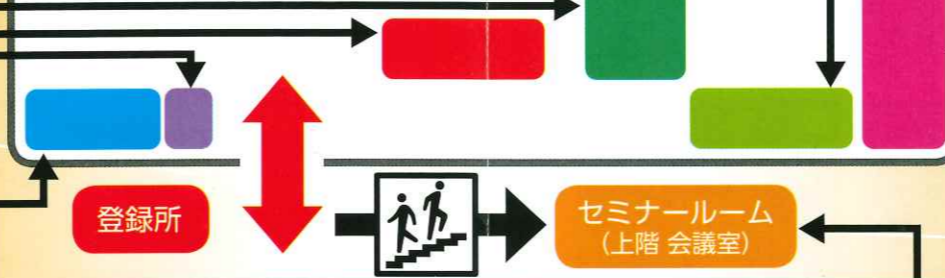

特別セミナー *Web事前申込 会場：FISMA TOKYO 上階会議室

テーマ 取引適正化の支援クラウドサービス。適正な工賃とは—服づくり工程からアクト(ACCT)の考察

取引適正化を推進していく上において「アパレルソーイング工業組合連合会」が開発した工賃見積りシステム (ACCT) はこの度、カットソーアイテムの追加、利便性の向上などバージョンアップいたしました。このシステムを用いて適正工賃を具体的にシミュレーションして行きます。

講師 日本アパレルソーイング工業組合連合会 副会長 (有)ファッションしらいし 代表取締役 白石 正裕 氏

日時 9月18日(水) 10:30~11:30 / 19日(木) 15:30~16:30



出展者セミナー *Web事前申込 会場：FISMA TOKYO 上階会議室

9月18日(水)		9月19日(木)	
11:45 ▶12:45	3D「CLO Enterprise Ver5.1」の紹介 (株)ユカアンドアルファ 03-6452-2626		
13:00 ▶14:00	データを連携し業務効率化・自動化を実現させた新システム御紹介 (株)川上製作所 03-3810-5051	カスタマイズ生産に対応するレクトラ 裁断プラットフォーム (株)レクトラ・ジャパン(株) 06-4964-1251	
14:15 ▶15:15	カスタマイズ生産に対応するレクトラ 裁断プラットフォーム (株)レクトラ・ジャパン(株) 06-4964-1251	3D「CLO Enterprise Ver5.1」の紹介 (株)ユカアンドアルファ 03-6452-2626	
15:30 ▶16:30	更に進化した3D及びデジタル利用によるスマート工場化! (株)アベイル 03-5433-4972		

基調講演 *Web事前申込 会場：ホール内セミナー会場

テーマ 嬉しい楽しい ものがたり はじめる ~未来につながるKAI-ZENとは~

全国から注目を集める縫製工場が取り組んできた KAI-ZEN とはどのようなものか、KAI-ZEN 完結編に相応しい内容を提供します。

国内生産 (学生服工場) を例に、工場運営の一例をご紹介します。企画デザイン~受注・生産計画・管理・発送・保管までの流れや、イノベーションとしてのボディスキナーを使った先端技術の活用など。

講師 光和衣料株式会社 代表取締役社長 伴 英一郎 氏

日時 9月18日(水) 13:00~14:30 / 19日(木) 13:00~14:30



技術実演セミナー *Web事前申込 会場：ホール内セミナー会場

テーマ スイッチングマジック (Switching Magic) 《切り替え衿》※月戻り替え ☆テーラーカラー&ステンカラー (パターンと縫製のマッチング)

人と人の挨拶の際に先ずは顔、次に衿元が目に入ります。その際、服の衿元が目に入ります。衿の美しさは、着ている人の人格を高揚させる雰囲気があり、(人に面会・挨拶の時は衿を直す) 根源です。パターン設計説明と縫製を実演します。『パターンと縫製のマッチング』は、日本モデリスト協会の設立テーマです。

●道具の友達になろう (サーフ アイロン) 使い方と成果
また、ナックイメーজテクノロジーの協力により、アイマークレコーダを利用した実演を行います。熟練技能士の視線分析により、ハイレベルな技術習得が可能になります。

講師 文化ファッション大学院大学 名誉教授 稲荷田 征 氏

共演 銀座山形屋 技術部 鈴木 好夫 氏

日時 9月18日(水) 10:30~12:00 / 19日(木) 15:00~16:30



主催者セミナー *Web事前申込 会場：ホール内セミナー会場

テーマ 電子タグ (EPC/RFID) が変えるアパレル・ファッション業界

UHF 帯 RFID を活用するアパレル関連企業がますます増加しています。RFID によりこれまで手作業に頼っていた在庫管理や入出荷検品などの作業が大幅に効率化されるだけでなく、サプライチェーン全体の革新につながろうとしています。人手不足が懸念される中、一企業だけでなく業界全体の生産性向上と働き方改革に向けて RFID がどのように活用できるかをご紹介します。

講師 一般財団法人 流通システム開発センター ソリューション第2部 アパレル・T&L業界グループ グループ長 浅野 耕児 氏

日時 9月18日(水) 15:00~16:30



テーマ アパレルの聖地「北いわて」の挑戦 ~産学官連携による取り組み~

多くの縫製工場が集積している「北いわて」では、多種多様な16社により(一社)北いわてアパレル産業振興会を立ち上げ、岩手県及び学校法人文化学園等とが連携し、学生デザインファッションショーの開催、人材育成、取引拡大などに産学官で取り組んできました。今後も、「メイド・イン・ジャパン」の高付加価値ものづくりを守り続けるため、「IoT導入」等の生産性向上に取り組む、「北いわてを日本一の縫製産地」にできるよう、産学官で挑戦していきます。

講師 一般社団法人 北いわてアパレル産業振興会 代表理事 岩手モリヤ株式会社 代表取締役社長 森奥 信孝 氏

日時 9月19日(木) 10:30~12:00



交通アクセス

ご来場の際は、公共交通機関をご利用ください。

東京ビッグサイト 〒135-0063 東京都江東区有明3-10-1 TEL:03-5530-1111(代)
<http://www.bigsight.jp/>



りんかい線				
新木場駅	約5分	国際展示場駅	下車徒歩 約7分	東京ビッグサイト
大崎駅	約14分			
※大崎駅よりJR埼京線相互直通運転。国際展示場駅から渋谷(約20分)、新宿(約25分)、池袋(約31分)、大宮(約56分)、川越(約78分)の各駅を直接結びます。				
ゆりかもめ				
新橋駅	約22分	東京ビッグサイト駅	下車徒歩 約3分	東京ビッグサイト
豊洲駅	約8分			
バス(都営バス)				
東京駅八重洲口(東16系統、豊洲駅前経由)	約40分	東京ビッグサイト		
東京駅丸の内南口(都05系統、勝どき駅前経由)	約40分			
門前仲町(門19系統、豊洲駅前経由)	約30分			
空港バス(リムジンバス・京急バス)				
羽田空港	約25分	東京ビッグサイト		
成田空港	約60分			
東京ベイ有明ワシントンホテル(東京ビッグサイトまで徒歩約3分)				

※イベント開催時のみ運行の便もありますので、ご確認ください。

展示内容・関心アンケート

興味・関心のある項目に☑をつけてください(複数可)

☑A. 縫製機器 工業用ミシン、家庭用ミシン、刺繍機等	☑B. 縫製関連機器 ミシン用装置、部品・付属品、ミシン針、糸巻き機、モーター・制御機器、ミシン油・潤滑油等	☑C. 縫製準備工程機器・システム パターン・メーカー、グレーディング、メーカー、CAD、CAM、縮絨機、検反機、延反機、裁断用工具、研磨機、柄合わせ機、ラベル印字機等	☑D. 縫製仕上げ工程機器・システム アイロン、バキューム台、プレス機器、クリーニング・染み抜き機器、皮革加工関連機器、転写機、製品検査機・検針器等	☑E. 生産管理機器・システム 生産管理・工程管理機器/システム、入荷・出荷管理、在庫管理、設備管理等
☑F. 物流機器・システム 搬送機器/システム、ICタグ、包装・梱包機器等	☑G. 工場設備関連機器 照明機器、電気設備、コンプレッサー、ボイラー、空調設備、集塵機器、オフィス設備等	☑H. 繊維機器 仮より機、紡績機、準備機、織機、編機等	☑I. 繊維素材・縫製品副資材 繊維・生地、レース、網、フェルト、不織物、ミシン糸、テープ・芯地・ワッペン、皮革類、ホック・フック・ボタン・ファスナー、マネキン等	☑J. 染色・加工 綿スフ麻織物機械染色、絹人絹織物機械染色、織物整理、織物手加工染色整理、ニット、レース染色整理、インクジェットプリンター、昇華プリンター、仕上げ加工等
☑K. 情報技術関連サービス コンサルティング・サービス、新聞・雑誌、インターネット関連、支援機関、金融機関、団体等	☑L. スマートファクトリーゾーン 1. 生産現場の自動化 2. 工場、施設、人の働く環境の改善	NEW ☑M. RFID ゾーン アパレルの生産・物流・販売店舗の現場に、RFIDによる課題解決を提案するゾーン	☑N. 縫製工場活性化ゾーン 1. 人手不足対策 縫製工場自立の提案 2. 縫製工場・自治体のPR・商談	56th FISMA TOKYO

来場登録欄 Registration

本展は入場登録制です。以下の質問にご回答のうえ、名刺を添えるか、登録欄にご記入いただき、登録所へお持ちください。引き換えに入場証をお渡しいたします。

●該当の項目に☑をつけてください。

業種

01. 縫製業 GARMENT FACTORY

a. 紳士服関係 Men's
 b. 婦人服・子供服関係 Ladies' / Children's
 c. 布帛・ワイシャツ関係 Cloth / Shirt
 d. ニット関係 Knitted Fabric
 e. インテリア・刺繍関係 Interior / Embroidery
 f. 皮革・厚物関係 Heavy Weight and Leather Material
 g. 縫製業 (その他縫製業) OTHER GARMENT FACTORY

02. 繊維・素材メーカー TEXTILE MANUFACTURER
 03. アパレルメーカー APPAREL MANUFACTURER
 04. 小売業 RETAILER
 05. 商社・卸売業 TRADING COMPANY / WHOLESALE
 06. 機械・機器メーカー及び販売業 MACHINE MANUFACTURER AND SALES INDUSTRY
 07. 運送・物流業 DISTRIBUTION / LOGISTICS
 08. プリント・染色・仕上げ PRINTING / DYEING AND FINISHING INDUSTRY
 09. 学校 (教員・学生) TEACHER / STUDENT
 10. その他のアパレル OTHER APPAREL
 11. 一般/その他 () PUBLIC / OTHERS

職種

01. 経営者・役員 CEO / MANAGEMENT
 02. デザイナー・パタンナー DESIGNER / PATTERN MAKER
 03. 企画・調査 PLANNING / MARKETING
 04. 研究・開発 R & D
 05. 生産・縫製 PRODUCTION / SEWING
 06. 営業・販売 SALES
 07. 管理 (生産・品質・商品) CONTROL DEPARTMENT
 08. 購買・仕入 PURCHASE
 09. 広報・宣伝 PR / ADVERTISEMENT
 10. その他 () OTHER

次回のご出展について

01. プース出展を検討 (※来場ではありません) 02. 出展したい () 小間
 03. 詳細を聞きたい 04. 出展資料を希望 05. 来場希望

登録欄

会社名 Company Name _____ 部署 Department _____

役職 Position _____ 氏名 Name _____

住所 Address _____

TEL _____ FAX _____

E-mail _____

個人情報の取り扱いについて：ご提出いただいた個人情報は、事務局にて厳重に管理いたします。ご登録いただいた方には、事務局から展示会情報のご案内 (ダイレクトメール・E-mail) をお届けする場合があります。ご案内を希望されない方は右欄に☑をつけてください。

当社をご招待いたします 小間番号 _____

懇談項目 2	「北いわて未来づくりネットワーク」設立及び 記念講演会の開催について（経営企画部・二戸地域振興センター）
--------	---

県北広域振興局では、食産業やアパレルなど女性の就労比率が高い地域の特性を踏まえ、「いわて女性活躍企業等」認定及び「いわて子育てにやさしい企業等」認証等の取組を通じて、女性活躍・子育て支援をはじめ、企業の人材確保、地元定着等を促進しています。

今般、県北地域の女性の雇用・活躍の特色を生かし、企業の人材確保に取り組むとともに、アパレルやものづくり等の地場産業の高い技術や、日本酒、鶏肉、海産物等の優れた品質等の強みを生かし、未来技術（AI・IoT等）や経営革新等による更なる産業振興を図るため、産学官連携・異業種連携のプラットフォーム（推進基盤）として「北いわて未来づくりネットワーク」（代表：宮城建設㈱ 竹田和正代表取締役社長）を設立する運びとなりました。

このネットワークの設立の背景や目的、今後の取組の方向性などを産学官関係者で共有し、北いわての未来づくりにつなげるため、ネットワーク設立記念講演会を以下のとおり開催しますので、取材いただくようお願いいたします。

また、本日から、別紙のとおり会員募集（業種不問、会費無料）を行いますので、ネットワークの周知について、併せて御協力をお願いいたします。

「北いわて未来づくりネットワーク」設立記念講演会（入場無料）

- 1 日時 令和元年10月9日（水）15：00～17：50 ※ 終了時刻は予定
- 2 場所 久慈グランドホテル（久慈市川崎町10-15 Tel:0194-52-2222）
- 3 対象 企業、行政、商工団体及び支援機関の関係者等
- 4 内容（予定）
 - 15：00～15：05 開会挨拶
 - 15：05～15：15 趣旨説明
 - 15：15～15：20 ネットワーク設立共同宣言（産学官の発起人等による）
 - 15：20～16：30 記念講演①
岩手県立大学総合政策学部 准教授 近藤 信一 氏（AI・IoT、経営学専門）
「中小企業のIoT・AI活用事例とその狙いについて」
 - 16：40～17：50 記念講演②
㈱アクティビスタ 代表取締役 河合 克仁 氏（地域産業、人材採用専門）
／筑波大学 非常勤講師／内閣府地域活性化伝道師
「～女性・若手活躍支援を通じた～人材採用難の今だからこそ取り組む人材採用と定着手法」
 - 17：50 閉会
- 5 その他 終了後、交流会（参加者による情報交換会）を開催

今後、当ネットワークでは、女性活躍や豊かな生活環境等の強みを生かすとともに、県北の豊富な地域資源や技術を生かし、競争力のある地場企業を増やしていくことで、“働くなら県北、育てるなら県北、暮らすなら県北”をスローガンとして、産学官が一丸となって、北いわての未来づくりを進めていきます。

本局（久慈） 経営企画部企画推進課 細越課長、長井
電話 0194-53-4981
二戸地域振興センター 高田所長、白岩
電話 0195-23-9201（内線201・202）

令和元年

企業の**成長**で県北の**未来**を変える！

北いわて未来づくりネットワーク 設立記念講演会

入場
無料

- ・どなたでも入場できます。
- ・交流会は有料（4,000円）です。
- ・定員100名（先着順）ですので、事前にお申込みください。

・**申込締切 9/30（月）**

◆ 日時 令和元年**10月9日（水）**
15:00 ～ 17:50
[交流会 / 18:00 ～ 19:45]

◆ 場所 **久慈グランドホテル**
(久慈市川崎町10-15)

◆ 概要説明

「北いわて未来づくりネットワークについて」

説明 岩手県県北広域振興局

◆ 基調講演 1

「中小企業の**IoT・AI**活用事例とその狙いについて」

講師 岩手県立大学総合政策学部 准教授

近藤 信一 氏



◆ 基調講演 2

「～**女性・若手活躍支援**を通した～人材採用難の
今だからこそ取り組む**人材採用と定着手法**」

講師 (株)アクティビスタ 代表取締役

内閣府地域活性化伝道師 河合 克仁 氏



【タイムスケジュール】※ 予定

15:00	開会
15:00 ~ 15:05	挨拶
15:05 ~ 15:15	NW趣旨説明
15:15 ~ 15:20	NW設立共同宣言
15:20 ~ 16:30	基調講演①
16:30 ~ 16:40	(休憩)
16:40 ~ 17:50	基調講演②
17:50	閉会
18:00 ~ 19:45	交流会

北いわて未来づくりネットワーク（概要）

県北の女性の雇用・活躍の特色を生かし、**企業の人材確保等**に取り組むとともに、**アパレルやものづくり等の地場産業の高い技術**や、日本酒、鶏肉、海産物等の**優れた品質等の強みを生かし、未来技術（IoT・AI等）**や**経営革新等による産業振興**を図るため、**産学官連携・異業種連携**のプラットフォーム（推進基盤）として設立。

今後、**女性活躍や豊かな生活環境等の強みを生かす**とともに、**県北の豊富な地域資源や技術を生かし、競争力のある地場企業を増やしていく**ことで、“**働くなら県北、育てるなら県北、暮らすなら県北**”をスローガンとして、産学官が一丸となって、北いわての未来づくりを進めていきます。

北いわて未来づくりネットワーク設立記念講演会参加申込書

【 申込締切 / 9月30日（月） 】

北いわて未来づくりネットワーク事務局（岩手県 県北広域振興局）
白岩行き（電話：0195-23-9201 **F A X 0195-25-4062**）

以下のとおり、参加を申し込みます。※下記にご記入のうえ、F A Xでお申込みください。

申込 担当者	企業・団体名			
	所属・役職名			
	氏名		メールアドレス	
	電話番号		F A X 番号	
	会員申込を希望の方は<input checked="" type="checkbox"/>を入れてください。 ※会費は無料です。		<input type="checkbox"/> ネットワーク会員希望	
参加者	所属・役職名	氏名	記念講演会 (15:00~)	交流会 (18:00~) ※会費 4,000円
※参加する欄に○を記入ください。				

地域と企業の成長で東北の未来を変える！

北いわて未来づくりネットワーク 会員募集

当ネットワークは、女性活躍、子育て支援等により、人材確保に取り組むとともに、地場産業の高い技術や優れた品質等の強みを生かし、未来技術（AI・IoT等）や経営革新等による産業振興を図るため、令和元年10月、産学官連携・異業種連携による新たなプラットフォーム（推進基盤）として、結成するものです。

今後、東北の女性活躍や子育て支援、高い技術、豊かな生活環境等の強みを生かし、“働くなら東北、育てるなら東北、暮らすなら東北”をスローガンとして、地域と産業の底上げを図り、産学官が一丸となって、北いわての未来づくりを進めていきます。

加入特典

女性活躍・ 子育て支援

女性活躍や子育て支援など福利厚生の拡充・取組を支援！

未来技術・ 経営革新

未来技術（AI・IoT等）の活用、経営革新等生産性向上を支援！

人材確保・ 人材育成

採用ノウハウ提供や人材確保、学校での企業PR等を支援！

※ 異業種交流のほか、支援メニューや研修会などメルマガによる最新情報を提供します！

■ 会員の要件

ネットワークの目的に賛同し、岩手県東北地域に所在する企業、団体、大学等の研究機関、行政機関等を基本とします。（会費無料）

■ 入会方法

「北いわて未来づくりネットワーク入会申込書」に必要事項を記入のうえ、事務局あてに郵送またはFAXでお申し込みください。

■ 問合せ先（申込先）

北いわて未来づくりネットワーク事務局（担当：長井・白岩）

○ 岩手県 東北広域振興局 経営企画部 電話：0194-53-4981

○ 岩手県 東北広域振興局 二戸地域振興センター 電話：0195-23-9201

当ネットワークは、国連サミットで採択された「持続可能な開発目標：SDGs」の推進に寄与します。



北いわて未来づくりネットワーク入会申込書

北いわて未来づくりネットワークの趣旨に賛同し、以下のとおり入会を申し込みます。

令和 年 月 日

【記入方法】法人・団体の方は全ての項目を、個人の方は★印の項目をご記入ください。

【会員名簿への掲載についての確認】法人・団体会員の①名称、②所在地、⑤業種区分は、会員名簿としてネットワークの交流機会や県HPにて紹介しております。名簿への掲載の可否についてお答えください。

掲載可 ・ 掲載不可

	ふりがな		
★	①名称 (企業名・氏名)		
★	②所在地	〒 -	
	③代表者	役職名 :	氏名 :
	④創業年月日	西暦 年 月 日	
★	主たる業種	⑤業種区分 (最も該当する項目に○印をお願いします)	農業, 製造業(食料・飲料), 情報通信業, 卸売業・小売業, 宿泊業・飲食業, 医療・福祉, 教育・学術研究・専門サービス, 金融機関, 商工団体, 農業団体, 行政, その他()
		⑥業種名	
	⑦事業・主要製品等		
★	⑧ご担当者	役職名 :	
★	⑨連絡先	TEL :	氏名 :
★	⑩Eメールアドレス	※メールマガジンの配信等に使用します	FAX :

内容をお確かめのうえ、FAX 送信してください **FAX:0195-25-4062**

【送り先】北いわて未来づくりネットワーク事務局 (担当:長井・白岩)

○ 岩手県 県北広域振興局 経営企画部 〒028-8042 岩手県久慈市八日町 1-1
電話:0194-53-4981 FAX:0194-53-1720

○ 二戸地域振興センター 地域振興課 〒028-6103 岩手県二戸市石切所字荷渡 6-3
電話:0195-23-9201 FAX:0195-25-4062

懇談項目 3	動物愛護週間行事の開催について (保健福祉環境部)
--------	------------------------------

9月20日（金）から26日（木）までの動物愛護週間（動物愛護管理法）には、動物の愛護と適正な飼養についての関心と理解を深めるための行事が全国各地で開催されます。

久慈地域では、岩手県獣医師会久慈支会、わん' S 倶楽部（動物愛護団体）、管内4市町村及び県北広域振興局保健福祉環境部の連携協力の下、次のとおり動物愛護週間行事を開催します。

1 名称

動物愛護フェスティバル in 久慈

2 開催日

令和元年10月6日（日）

3 会場

久慈地区合同庁舎（久慈市八日町1-1）

4 主催

動物愛護フェスティバル in 久慈実行委員会

（岩手県獣医師会久慈支会、わん' S 倶楽部、久慈市、普代村、野田村、洋野町、
県北広域振興局保健福祉環境部）

5 内容

(1) 第6回児童動物画コンクール表彰式（10:00～10:30）【6階大会議室】

- ・ 次の期間、久慈地区合同庁舎内に入賞作品を展示します。

9月4日（午後）～10月4日：1階ホール

10月6日：6階大会議室

(2) 講演（10:35～12:05）【6階大会議室】

- ・ 演題：「犬の飼い方・しつけ方

～基本的な習性、飼育マナー、しつけ方の基本～

- ・ 講師：上野 佑輔 氏（DOG GARDEN 盛岡 代表）

(3) 動物譲渡会（10:30～13:30）【1階ホール】

- ・ 「動物いのちの会いわて」による動物譲渡会（主に猫を予定）

(4) わん' S 倶楽部による犬とのふれあいコーナー（12:10～13:30）【庁舎玄関前】

6 参加申込等

申込み不要、入場無料です。

7 後援（予定）

久慈市教育委員会、あーとびる麦生、岩手県農業共済組合北部地域センター
（順不同）

担当：保健福祉環境部環境衛生課 川村 裕二
電話：0194-53-4987 内線 325

懇談項目 4	農作物の生育状況について (令和元年8月25日現在)	(久慈農業改良普及センター)
--------	-------------------------------	----------------

水稲の出穂期は平年並みでした。また、ほうれんそうの生育は高温の影響により停滞や株の枯死が見られ、8月上旬の出荷量は前年を下回りました。

8月の気温は上旬が平年を上回り、その後は平年並みでした。降水量は平年を下回りました。

向こう1か月の天候の見通しは、気温が高い見込みです。

作物名	生育概況	備考
水 稲	<ul style="list-style-type: none"> ● いわてっこ 久慈管内の出穂期は8月8日となり、平年並みであった。 斑点米カメムシ類、いもち病など、目立った病害虫の発生は特にない。 	久慈管内の出穂期 (平年差) 始期：8/4 (±0) 盛期：8/8 (±0) 終期：8/12 (±0)
野 菜	<ul style="list-style-type: none"> ● ほうれんそう 7月下旬～8月中旬の高温の影響により、全域で生育停滞や株の枯死が見られた。 病害虫については、一部で萎凋病の発生が見られるほか、シロオビノメイガやヨトウムシの被害が散見される。 8月上中旬のJAにおける出荷量は、日量(平均)約450ケースで前年同時期を35%程度下回っている。 	
花 き	<ul style="list-style-type: none"> ● りんどう 早生品種の収穫は販売量、価格ともほぼ計画通りで終了した。晩生品種の草丈は前年より高く、着蕾の状況は昨年とほぼ同様となっている。カンザワハダニの発生が目立っている。 	※着蕾(ちやくらい)： 蕾は「つぼみ」のこと であり、つぼみがつい ていることを示す。
果 樹	<ul style="list-style-type: none"> ● りんご 果実の肥大(果実横径)は、8月21日現在、「ふじ」で平年比96%、「ジョナゴールド」で同95%、「つがる」で同106%となっており、平年並み～やや進んでいる。 ● やまぶどう 着粒数は、開花期間の好天により平年より多くなっている(山下系、洋野町大野)。 	
飼料作物	<ul style="list-style-type: none"> ● 牧草 2番草の収穫作業は8月上旬に全て終了した。作業は順調に推移したが、一部で反転作業中の降雨による雨あたり品が発生した。収穫量は草種を問わず平年並み～やや少ない模様。 また、2番草刈取後の生育は、8月中旬以降の周期的な降雨により、順調に再生している。 ● デントコーン 5月下旬播種で出穂及び絹糸抽出が7月末～8月上旬に見られ、平年並みの生育となっている。 	

担当：久慈農業改良普及センター 中西 商量
電話：0194-53-4989 内線 255

令和元年気象経過図（アメダス久慈観測地点）〔8月25日現在〕

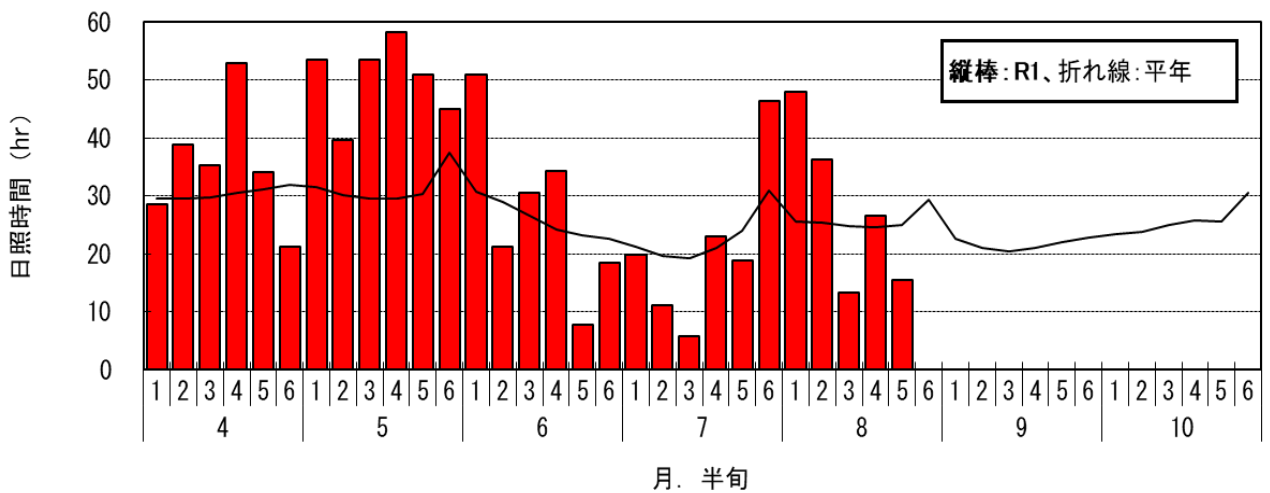
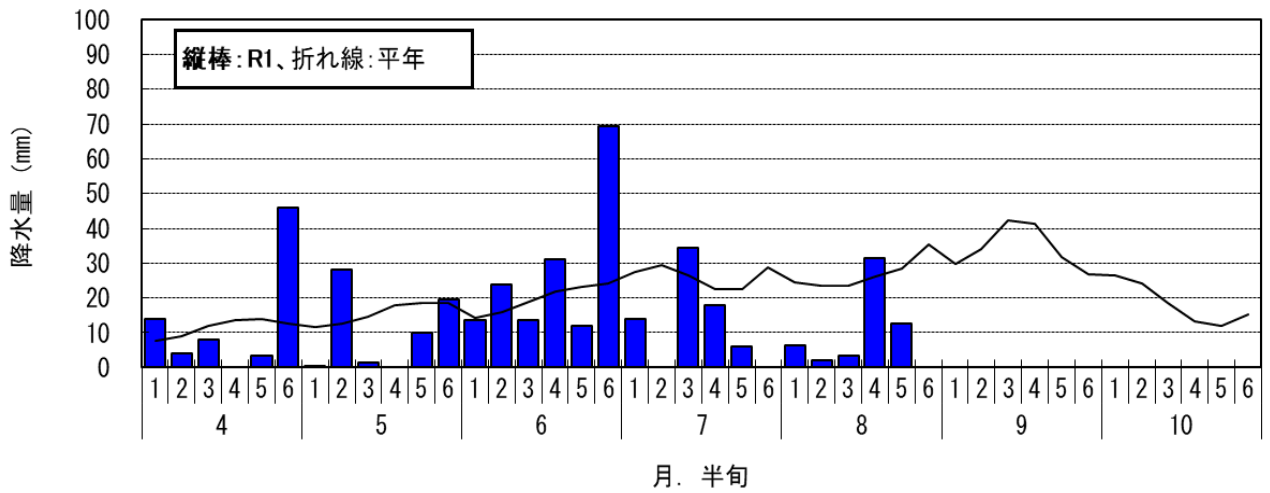
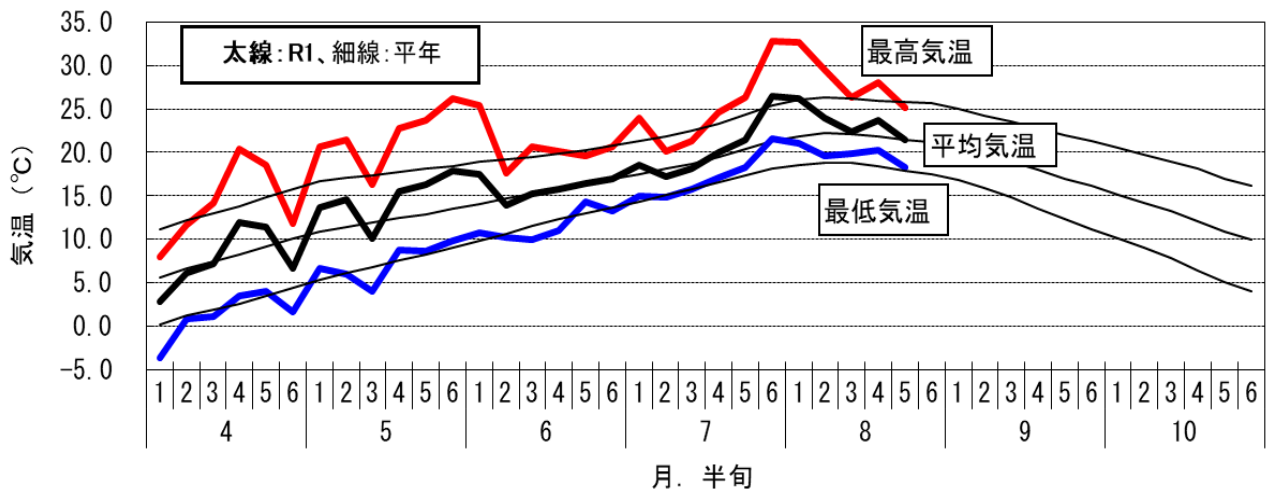

【これまでの気象（8月第1半旬から8月第5半旬まで）】

8月の気温は、平年より高く、特に第1半旬は最高気温、最低気温及び日平均気温とも平年を大きく上回りました。

降水量は、第4半旬に平年を上回った以外は、平年を下回って経過しました。

日照時間は、第1半旬と第2半旬が平年を上回り、第3半旬と第5半旬が平年を下回りました。

8月のやませ吹走日数は、久慈市4日間（平年3.7日間）、種市6日間（平年4.3日間）でした。

懇談項目 5	平成 28 年 8 月台風第 10 号災害復旧工事の進捗状況について (土木部)
--------	--

土木部では、記録的な大雨となり、当管内に甚大な被害をもたらした台風第 10 号災害からの復旧に向けた工事を進めているところですが、平成 28 年 8 月 30 日の発災から 3 年目を迎えた 8 月末時点における進捗状況についてお知らせします。

■全体

- ・災害箇所数：139 箇所（道路 68 箇所、河川 67 箇所、港湾施設 2 箇所、滝ダム 2 箇所）
- ・発注ロット数：53 ロット（道路 21 ロット、河川 29 ロット、港湾施設 1 ロット、滝ダム 2 ロット）

■主な工事概要

- ・道路災害復旧：国道 281 号戸呂町～山形地区（久慈市）、大野山形線（洋野町）、野田山形線（野田村）などにおいて、主に道路の路肩決壊に伴うコンクリートブロック積等の擁壁工事を進めました。

※工事を進めるに当たっては、道路利用者や道路の優先度を勘案しつつ、地元自治体と調整を図るとともに、利用者に対して、看板、市役所広報やホームページ等によりお知らせしています。（例：国道 281 号にて「8 月末現在進捗率 94%」の看板を設置）

- ・河川災害復旧：久慈川、夏井川（ともに久慈市）、明内川（野田村）、普代川（普代村）などにおいて、主に河岸決壊に伴う護岸工事を進めました。

■進捗状況（8 月末時点）

全 139 箇所中 125 箇所完成（90%完成）

■今後の取組

- ・残り「県道安家玉川線 8 箇所」「国道 281 号 1 箇所」「県道久慈岩泉線 1 箇所」「川又川 3 箇所」「滝ダム 1 箇所」については今年度の復旧を目指します。なお、県道久慈岩泉線は 9 月末、国道 281 号の道路規制は 10 月末の解除を目指しています。

○工事の進捗状況は、ホームページ（毎月更新）でお知らせしています。

検索）県北広域振興局土木部⇒平成 28 年 8 月発災台風第 10 号災害復旧工事の進捗状況について
 県道野田山形線木売内の 3 地区（久慈市）



【着工前】



【完成】

国道 281 号大川目地区（久慈市）



【着工前】



【完成】

担当：河川港湾課長 田村 達博
 道路整備課長 古舘 衛
 電話：0194-53-4990

懇談項目 6	河道掘削等の実施予定について	(土木部)
--------	----------------	-------

県北広域振興局土木部が管理している二級河川において、流れを阻害するなど河川管理上支障となっている河道内の堆積土砂の掘削と支障木等の伐採除去について、緊急度を勘案しながら順次計画的に実施してきているところです。

令和元年度においては、昨年度予算措置された「国土強靱化のための3か年緊急対策」の国費を活用して、久慈市内4河川（久慈川・長内川・大沢田川・夏井川）の以下の区間について集中的に実施することとしています。

併せて、県単維持修繕費により有家川・宇部川の支障木除去と安家川の流木撤去を実施する予定です。

現在、工事・委託業務の発注手続を順次進めているところですが、河道内に民有地がある場合には事前に土地所有者の了解を得たうえで、秋以降から冬季にかけて水の少ない時期に実施し、年度内の完了を目指しています。

なお、今後も引き続き、他の県管理河川も含めて計画的に実施していきます。

【令和元年度実施予定箇所】※現時点の予定であり、現地精査により変わる可能性あり

河川名	実施内容	実施箇所	延長(m)	土量・面積
久慈川	河道掘削	中の橋～JR橋	270	16,100m ³
		久慈橋下流～長内川合流点	600	22,300m ³
	支障木除去	上記と同	上記と同	未定
長内川	河道掘削	新開橋～久慈川合流点	1,650	32,100m ³
		通学橋上流	350	3,600m ³
	支障木除去	上記と同	上記と同	未定
大沢田川	支障木除去	長内川合流点～上流	100	800m ²
夏井川	河道掘削	田沢橋上流、野中橋上下流	350	5,300m ³
	支障木除去	小田橋～生平橋	500	21,000m ²
有家川	支障木除去	萩の渡地区	150	未定
宇部川	支障木除去	野田地区 野田橋上流	800	24,000m ²
安家川	流木撤去	安家地区（道路災害復旧工事区間）	未定	未定

【久慈川：中の橋下流】



【長内川：長内橋下流】



担当：土木部河川港湾課 田村 達博
電話：0194-53-4990 内線 281

令和元年度 河道掘削・支障木除去
実施予定箇所図

県北広域振興局土木部管内図

- : 河道掘削
- : 支障木除去・流木除去

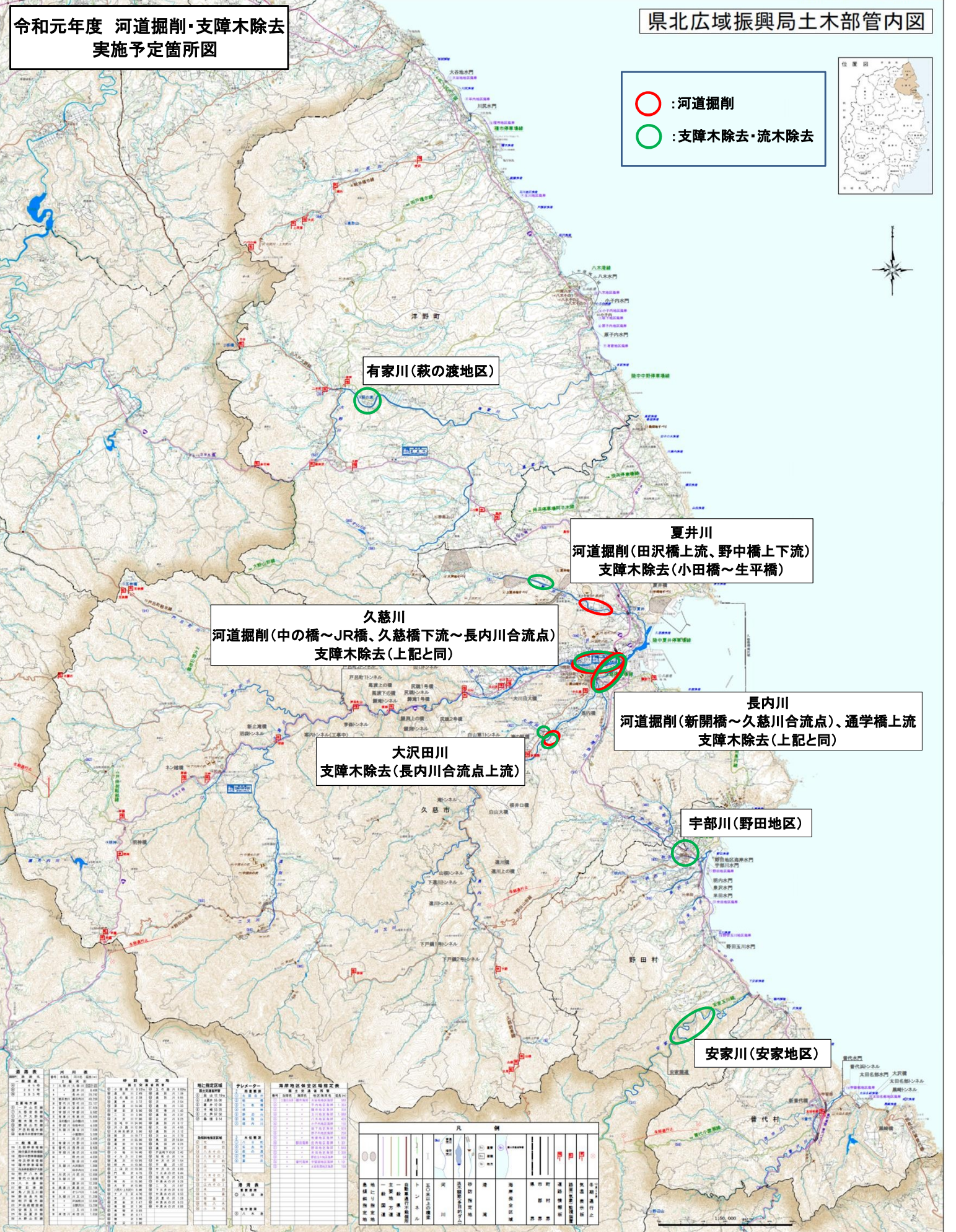

有家川(萩の渡地区)

夏井川
河道掘削(田沢橋上流、野中橋上下流)
支障木除去(小田橋～生平橋)

久慈川
河道掘削(中の橋～JR橋、久慈橋下流～長内川合流点)
支障木除去(上記と同)

長内川
河道掘削(新開橋～久慈川合流点、通学橋上流)
支障木除去(上記と同)

大沢田川
支障木除去(長内川合流点上流)

宇部川(野田地区)

安家川(安家地区)

河川名称	区間	実施箇所	実施内容	実施時期
有家川	萩の渡地区	1	河道掘削	令和元年度
		2	支障木除去	令和元年度
		3	河道掘削	令和元年度
		4	支障木除去	令和元年度
夏井川	田沢橋上流	1	河道掘削	令和元年度
		2	支障木除去	令和元年度
		3	河道掘削	令和元年度
		4	支障木除去	令和元年度
久慈川	中の橋～JR橋	1	河道掘削	令和元年度
		2	支障木除去	令和元年度
		3	河道掘削	令和元年度
		4	支障木除去	令和元年度
久慈川	久慈橋下流～長内川合流点	1	河道掘削	令和元年度
		2	支障木除去	令和元年度
		3	河道掘削	令和元年度
		4	支障木除去	令和元年度
大沢田川	長内川合流点上流	1	支障木除去	令和元年度
		2	支障木除去	令和元年度
		3	支障木除去	令和元年度
		4	支障木除去	令和元年度
長内川	新開橋～久慈川合流点	1	河道掘削	令和元年度
		2	支障木除去	令和元年度
		3	河道掘削	令和元年度
		4	支障木除去	令和元年度
長内川	通学橋上流	1	河道掘削	令和元年度
		2	支障木除去	令和元年度
		3	河道掘削	令和元年度
		4	支障木除去	令和元年度
宇部川	野田地区	1	河道掘削	令和元年度
		2	支障木除去	令和元年度
		3	河道掘削	令和元年度
		4	支障木除去	令和元年度
安家川	安家地区	1	河道掘削	令和元年度
		2	支障木除去	令和元年度
		3	河道掘削	令和元年度
		4	支障木除去	令和元年度

凡 例	
○	河道掘削
○	支障木除去・流木除去
■	河川名称
—	区間
—	実施箇所
—	実施内容
—	実施時期

懇談項目 7	未来の匠を目指す入校生を募集 （県立二戸高等技術専門校令和2年度入校生推薦選考募集） （二戸高等技術専門校）
--------	---

未来の匠を育てる県立二戸高等技術専門校では、自動車システム科（定員 20 名）及び建築科（定員 15 名）の令和2年度入校生の推薦選考を次のとおり行います。

自動車整備、建築大工のプロになる力を2年で身に付けることができる県立二戸高等技術専門校の学生は、若年者ものづくり競技大会、技能五輪全国大会に出場、入賞し、就職率も100%と抜群の就職実績です。

1 選考日程

- ・ 出願期間 令和元年9月30日（月）から令和元年10月11日（金）まで
（当日消印有効）
- ・ 試験日 令和元年10月25日（金）
- ・ 合格発表 令和元年11月1日（金）

2 選考試験

県立二戸高等技術専門校にて、筆記試験（国語、数学）及び面接を行います。

3 募集人数

定員（自動車システム科20名、建築科15名）の3分の2程度を推薦選考で募集します。

4 応募資格

令和2年3月に高等学校を卒業する見込みの者で、志望する科に対する理解と強い目的意識を有し、学業・人物ともに優秀であるとして、学校長が推薦した者。

5 出願書類

入校願書A・受験票、身上調書、調査書、健康診断書、受験票送付用封筒、入校願書B（施設を問わず第2及び第3志望の科がある場合のみ記入すること。）

【注】出願書類の用紙は、県立二戸高等技術専門校へ請求してください。

6 入校検定料

2,200円（入校願書A・受験票に岩手県収入証紙を添付してください。）

※ 東日本大震災津波又は平成28年台風第10号により甚大な被害を受けた方については、岩手県収入証紙を貼付せず、入校検定料免除申請書を添付することで免除対象となる場合があります。

7 出願方法

- ・ 出願書類は、すべて県立二戸高等技術専門校に提出してください。
- ・ 郵送の場合は、封筒に「入校願書在中」と朱書きして書留又は簡易書留で送付してください。
- ・ 持参する場合の受付時間は、平日の午前9時から午後5時までです。

- 在校中の経費
 - ・ 入校料 5,650 円 (平成 30 年度入校生)
 - ・ 授業料 118,800 円 (年額・平成 30 年度入校生)
 - ・ 諸経費 入校のためには、上記の他に教科書、作業服、資格試験、各種工具類、任意加入保険 (訓練災害保険) 等の費用が必要となります (自動車システム科 280,000 円、建築科 310,000 円 (2 年 (概算))。
- 学生寮
 - ・ 定員 40 名
 - ・ 寄宿舎料等 寮費 12,000 円 (年額・令和元年度)
光熱水費 120,000 円 (年額・令和元年度)
食費 196,000 円 (年額・令和元年度)
- 公的融資制度
経済的な理由により就学が困難な方には、次の公的融資制度があります。
 - ・ 技能者育成資金 [窓口：二戸高等技術専門校]
 - ・ 生活福祉資金 (福祉資金福祉費) [窓口：最寄りの市町村社会福祉協議会]
 - ・ 母子父子寡婦福祉資金 (就業資金、技能習得資金) [窓口：最寄りの広域振興局]
- その他
 - ・ 鉄道やバスによる通学者の定期旅客運賃生割引が適用されます。
 - ・ 訓練中や通学途上の事故等には、「災害見舞金制度」適用が受けられる場合があります。
 - ・ 国民年金保険料の納付が猶予される「学生特例制度」対象となります。(市町村へ届出が必要となります。)
 - ・ 経済的理由によって授業料の納付が困難な方は、全部又は半額免除受けられる場合があります。

担当：二戸高等技術専門校 山田
電話：0195-23-2227

令和元年9月

行事予定表

日 曜	行 事	時間	場所	会場	県出席者	担当課等	連絡先 (0194)
8 日	【定例】市日(3と8のつく日) ※要問い合わせ	8:00頃～	久慈市	市日通り		久慈市観光交流課	52-2123
	【定例】べっぴん屋台(第1以外の日曜日) ※要問い合わせ	11:00～	久慈市	新山根温泉べっぴんの湯		新山根温泉べっぴんの湯	52-2222
13 金	【定例】市日(3と8のつく日) ※要問い合わせ	8:00頃～	久慈市	市日通り		久慈市観光交流課	52-2123
	【定例】べっぴん屋台(第1以外の日曜日) ※要問い合わせ	11:00～	久慈市	新山根温泉べっぴんの湯		新山根温泉べっぴんの湯	52-2222
15 日	鶴島神楽定期公演 神楽の日青の国編	11:00～14:30	普代村	国民宿舎くろさき荘		国民宿舎くろさき荘	35-2611
18 水	【定例】市日(3と8のつく日) ※要問い合わせ	8:00頃～	久慈市	市日通り		久慈市観光交流課	52-2123
19 木	久慈秋まつり(前夜祭)	18:00～	久慈市	やませ土風館	◎	久慈市観光交流課	52-2123
20 金	久慈秋まつり(お通り)	16:00～	久慈市	荒町～本町	◎○	久慈市観光交流課	52-2123
21 土	久慈秋まつり(中日)	14:00～	久慈市	荒町～本町	◎	久慈市観光交流課	52-2123
22 日	【定例】べっぴん屋台(第1以外の日曜日) ※要問い合わせ	11:00～	久慈市	新山根温泉べっぴんの湯		新山根温泉べっぴんの湯	52-2222
	久慈秋まつり(お還り)	14:00～	久慈市	本町～荒町	◎	久慈市観光交流課	52-2123
23 月	【定例】市日(3と8のつく日) ※要問い合わせ	8:00頃～	久慈市	市日通り		久慈市観光交流課	52-2123
28 土	【定例】市日(3と8のつく日) ※要問い合わせ	8:00頃～	久慈市	市日通り		久慈市観光交流課	52-2123
	山形村短角牛BBQまつり	12:00～	久慈市	ガタゴン広場		山形総合支所産業建設課	72-2129
29 日	久慈あまちゃんマラソン大会	9:00～	久慈市	久慈漁協周辺		久慈市生涯学習課	52-2156
	【定例】べっぴん屋台(第1以外の日曜日) ※要問い合わせ	11:00～	久慈市	新山根温泉べっぴんの湯		新山根温泉べっぴんの湯	52-2222
30 月	【定例】市日(3と8のつく日) ※要問い合わせ	8:00頃～	久慈市	市日通り		久慈市観光交流課	52-2123

令和元年10月上旬

日 曜	行 事	時間	場所	会場	県出席者	担当課等	連絡先 (0194)
3 火	【定例】市日(3と8のつく日) ※要問い合わせ	8:00頃～	久慈市	市日通り		久慈市観光交流課	52-2123
6 日	2019海フェスタinふだい	10:00～15:30	普代村	太田名部漁港		普代村建設水産課	35-2116
8 火	【定例】市日(3と8のつく日) ※要問い合わせ	8:00頃～	久慈市	市日通り		久慈市観光交流課	52-2123

◎局長出席 ☆技監(保健所長)出席 ○部・室長等出席