

平成22年度版

# 岩手県林業の指標

平成24年2月

岩 手 県

## 凡 例

1. 岩手県林業の指標は、各事業の実施報告、関係台帳及び定期調査報告書等により作成した。
2. 単位は、原則として ha、m<sup>3</sup>、km、kg、t、千円等に止め、単位未満は四捨五入とした。  
なお、単位に満たないものは「0」、該当ないものを「-」でそれぞれ示した。

# 岩手県林業基本計画流域圏及び広域振興局等管内図 (平成22年4月1日現在)



# 林業行政機構（平成22年4月1日）

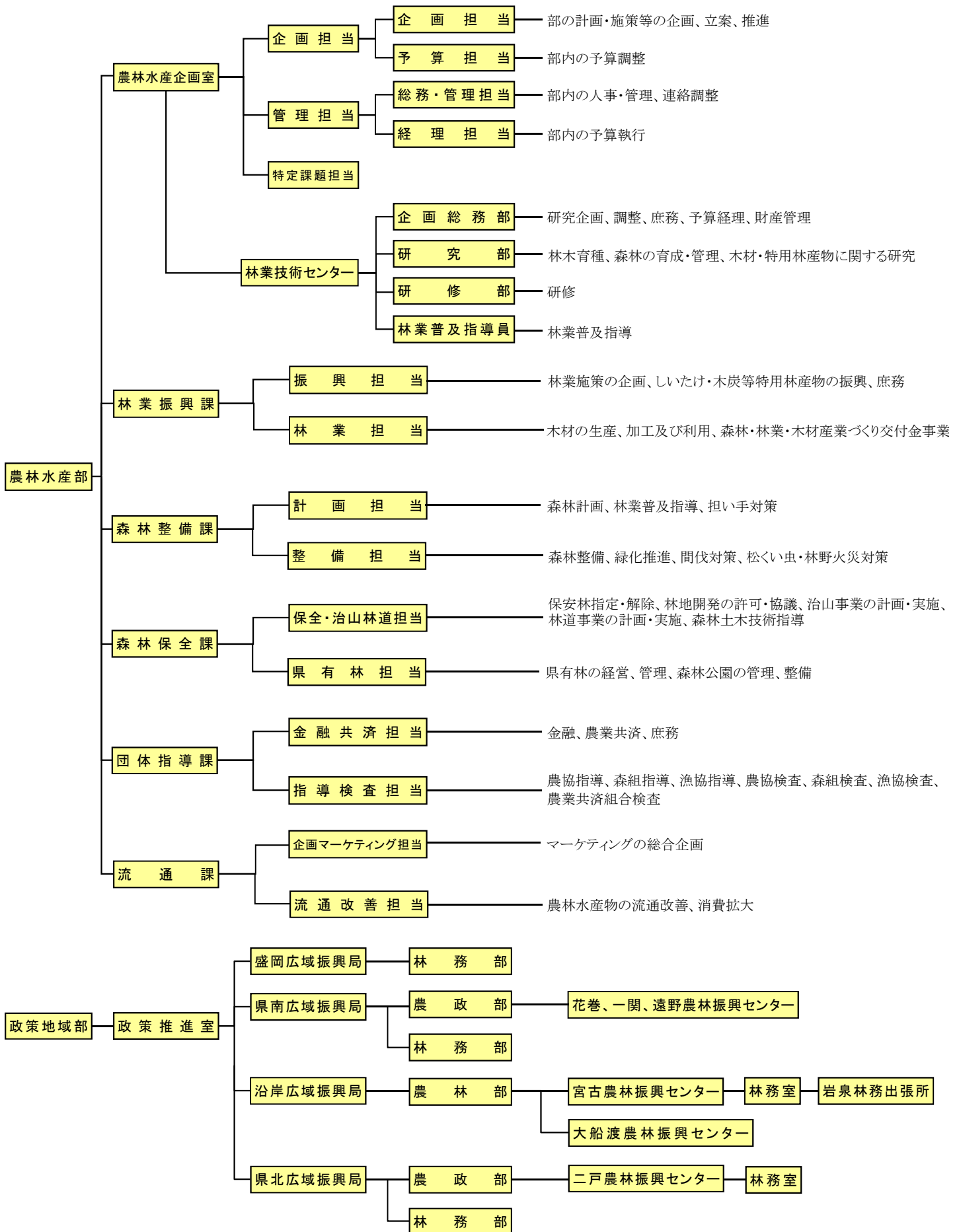

1 本県林業の地位（全国対比）

1-1	森林資源
1-2	造林
1-3	林産物
1-4	林道網
1-5	林業労働
1-6	林業所得

2 森林づくり

(1) 森林計画

2-1-1	地域森林計画区域及び計画期間
2-1-2	流域圏別・市町村別森林面積総括表
2-1-3	流域圏別民有林面積・蓄積
2-1-4	流域圏別・市町村別民有林面積
2-1-5	流域圏別・市町村別民有林蓄積
2-1-6	流域圏別・齢級別森林面積
2-1-7	森林施業計画認定実績

(2) 造林

2-2-1	樹種別・施行主体別造林実績
2-2-2	経営規模別造林実績
2-2-3	施行主体別・資金別造林実績
2-2-4	広域振興局等別・市町村別・造林種別造林実績
2-2-5	樹種別広葉樹造林実績（森林整備事業）
2-2-6	樹種別育成天然林整備実績（森林整備事業）
2-2-7	国有林野における分収造林に係る造林実績（森林整備事業）

(3) 間伐

2-3-1	間伐実施状況
2-3-2	樹種別・齢級別間伐実施状況
2-3-3	広域振興局等別間伐材の生産・流通量
2-3-4	広域振興局等別間伐材の主な用途別利用状況
2-3-5	広域振興局等別間伐材の樹種別・取扱別流通量
2-3-6	間伐対象森林の現況

(4) 育種

2-4-1	広域振興局等別精英樹選出状況
2-4-2	流域圏別気象害抵抗性等次代検定林設定実績
2-4-3	広域振興局等別指定採取源（普通母樹・母樹林）指定実績
2-4-4	採種徳園の現状と生産実績
2-4-5	経営体別・経営規模別苗畑現況
2-4-6	樹苗需給状況
2-4-7	広域振興局等別樹苗需給実績
2-4-8	広域振興局等別緑化木栽培面積及び栽培本数

(5) 公有林等

2-5-1	実施主体別分収造林実績
-------	-------------

(6) 県有林

2-6-1	流域圏別県有林面積とha当り蓄積
2-6-2	県有林の林産物収穫実績
2-6-3	事業種別県有林面積・蓄積
2-6-4	流域圏別・広域振興局等別・市町村別県有林面積・蓄積

(7) 市町村、財産区、一部管理組合

2-7-1	市町村、財産区、一部事務組合の管理形態
2-7-2	流域圏別・経営体別公有林面積・蓄積（直営林）

(8) 林道

2-8-1	民有林林道現況
2-8-2	林内道路現況
2-8-3	災害復旧事業実績

(9) 保安林

2-9-1	流域圏別保安林面積
2-9-2	広域振興局等別・流域圏別・単位区域別民有保安林面積

(10) 治山

2-10-1	民有林治山事業年度別計画と実績
2-10-2	年度別・事項別民有林治山事業の実績
2-10-3	県単独治山事業実績

(11) 林地保全

2-11-1	年度別・種別林地開発許可実績
2-11-2	広域振興局等別・項目別林地開発許可実績
2-11-3	広域振興局等別・項目別林地開発協議実績

平成22年度版 岩手県林業の指標 掲載指標一覧

(12) 森林保護	
2-12-1	森林被害状況
2-12-2	森林被害防除実績
2-12-3	年次別林野火災発生件数、焼損面積、被害金額
2-12-4	森林国営保険の契約及び支払状況
2-12-5	森林国営保険金支払状況
(13) 流域管理	
2-13-1	流域森林・林業活性化センターの設置状況
(14) 国有林野	
2-14-1	国有林の森林資源
2-14-2	流域圏別・広域振興局等別・市町村別・林種別国有林野面積・蓄積
<b>3 林産物</b>	
(1) 素材生産量	
3-1-1	素材生産量
(2) 外材入荷量	
3-2-1	外材入荷量
(3) 木材需要	
3-3-1	県内素材需要量
3-3-2	製材品出荷量(用途別)
3-3-3	製材品出荷量(国産材・外材別)
3-3-4	製材用素材消費量及び製材品出荷量等
3-3-5	製材用素材(国産材)の樹種別、県内材・県外材別需要量
3-3-6	広域振興局等別素材生産量
3-3-7	木材(素材)市場の年間取扱数量
3-3-8	素材需給実績
3-3-9	木材チップ生産量
3-3-10	木材チップ出荷実績
3-3-11	構造別新設住宅着工戸数
3-3-12	間伐材の利用実績
(4) 木材産業	
3-4-1	木材加工工場の推移
3-4-2	製材工場の推移(7.5kw以上)
(5) 特用林産物	
3-5-1	しいたけ生産量
3-5-2	主な特用林産物の生産量等
3-5-3	製炭従事者数
3-5-4	流域圏別・広域振興局等別木炭生産量
<b>4 林業事業体等</b>	
(1) 林業事業体	
4-1-1	森林組合と組合員の所有面積等
4-1-2	生産森林組合と経営面積等
4-1-3	森林組合の事業実績
4-1-4	森林組合森林造成事業
4-1-5	生産森林組合造林実績
4-1-6	生産森林組合種目別生産販売実績
4-1-7	組織形態別経営体数
(2) 林業従事者	
4-2-1	林業従事者数(年間従事日数60日以上)
4-2-2	森林組合作業班
(3) 林業機械	
4-3-1	林業機械器具導入実績
(4) 林業経営	
4-4-1	保有山林面積規模別林家数
4-4-2	私有林、民有林別造林面積
(5) 入会林野	
4-5-1	入会林野の利用状況
4-5-2	入会林野等整備の許可(整備完了)実績
<b>5 林業金融</b>	
5-1	農林漁業金融公庫資金融資実績
5-2	木材産業等高度化推進資金貸付実績
5-3	林業・木材産業改善資金貸付実績
5-4	農林漁業信用基金による債務保証
<b>6 その他</b>	
6-1	緑化センター月別利用者数
6-2	普及職員配置状況
6-3	平成21年度普及指導職員研修実施状況
6-4	緑の少年団の推移
6-5	林業研究グループ等
6-6	研究課題

# 1 本県林業の地位(全国対比)

## 【1-1】森林資源

項目	単位	全国	岩手県	対比(%)	調査資料
総土地面積	千ha	37,795	1,528	4.0	平成21年 全国都道府県市区町村別面積 (国土地理院) { 全国の数値 2010森林・林業統計要覧 岩手県の数値 森林整備課 }
森林面積	千ha	25,097	1,155	4.6	
内国有林面積	千ha	7,686	371	4.8	
内民有林面積	千ha	17,411	784	4.5	
民有林人工林面積	千ha	7,983	339	4.2	
民有林人工林率	%	45.9%	43.2%	—	
森林蓄積	千m <sup>3</sup>	4,431,737	226,056	5.1	
内国有林蓄積	千m <sup>3</sup>	1,078,272	53,703	5.0	
内民有林蓄積	千m <sup>3</sup>	3,353,465	172,353	5.1	

注:調査年度が異なるため、全国対比は参考数値である。

担当:森林整備課

【1-2】造林

項目	単位	全国	岩手県 (全国順位)	全国1位の道県	調査資料
造林面積	ha	23,400	778 (6)	8,804 (北海道)	} 2010森林・林業統計要覧
内民有林造林	ha	19,008	573 (6)	8,229 (北海道)	

注:総数に国有林造林を含まない。〔民有林、(独)森林総合研究所(管理面積)の合計〕

担当:森林整備課



【1-3】林産物

項 目	単 位	全 国	岩手県 (全国順位)	全国1位の道県	調 査 資 料
素 材 生 産 量	千m <sup>3</sup>	16,619	1,189 (3)	2,945 (北海道)	} 平成21年木材統計
内針葉樹材	千m <sup>3</sup>	13,976	811 (3)	2,343 (北海道)	
内広葉樹材	千m <sup>3</sup>	2,643	378 (2)	602 (北海道)	
乾しいたけ生産量	トン	3,597	176 (5)	1,375 (大分)	} 平成21年特用林産基礎資料
生しいたけ生産量	トン	75,016	5,351 (4)	7,877 (徳島)	
木 炭 生 産 量	トン	15,244	4,098 (1)	4,098 (岩手)	

注1:全国対比の関係で、対比可能な最新資料を使用した。

注2:木炭は、黒炭、白炭の合計。

担当:林業振興課

【1-4】林道網

項目	単位	全国	岩手県 (全国順位)	全国1位の道県	調査資料
林道総延長	km	136,509	5,708 (5)	23,130 (北海道)	} 2010森林・林業統計要 覧
内国有林林道	km	44,012	2,272 (4)	15,616 (北海道)	
内民有林林道	km	92,497	3,436 (5)	7,514 (北海道)	

注:全国対比の関係で、対比可能な最新資料を使用した。  
担当:森林保全課

【1-5】林業労働

項 目	単位	全 国	岩手県 (全国順位)	全国1位の道県	調 査 資 料
15才以上林業就業者数	人	46,618	2,508 (2)	7,036 (北海道)	平成17年国勢調査
年間150日以上雇われ 林業に従事した者	人	30,990	2,007 (2)	2,897 (北海道)	2010 世界農林業センサス

担当:森林整備課

【1-6】林業所得

項目	単位	全国	岩手県 (全国順位)	全国1位の道県	調査資料
林業経営体数	経営体	140,186	8,795 (2)	10,686 (北海道)	2010年世界農林業センサス
生産林業所得	千万円	21,930	955 (6)	2,672 (長野県)	平成21年 農林水産統計(林業産出額)

注: 全国対比の関係で、対比可能な最新資料を使用した。  
担当: 林業振興課

## 2 森林づくり

### (1) 森林計画

【2-1-1】森林計画区域及び計画期間

(単位:面積ha)

森林計画区	計画期間	民有林面積	区域内市町村
大槌・気仙川	平成17～26年度	102,187	大船渡市、陸前高田市、釜石市、住田町、大槌町
北上川上流	18～27年度	102,540	盛岡市、岩手町、雫石町、滝沢村、紫波町、矢巾町
久慈・閉伊川	19～28年度	241,442	宮古市、山田町、岩泉町、田野畑村、久慈市、洋野町、野田村、普代村
北上川中流	20～29年度	203,522	花巻市、北上市、奥州市、一関市、遠野市、西和賀町、金ヶ崎町、平泉町、藤沢町
馬淵川上流	16～25年度	134,732	二戸市、一戸町、九戸村、軽米町、葛巻町、八幡平市

担当:森林整備課(地域森林計画書(平成21年度末現在有効))

【2-1-2】流域圏別・市町村別森林面積総括表(平成21年度)

(単位:面積ha、森林率、人工林率%)

流域圏	市町村名	区域面積 (A)	森 林 面 積			森林率 (E=D/A ×100)	民有林人 工林面積 (F)	民有林人 工林率(G= F/C×100)
			国有林(B)	民有林(C)	計(D=B+C)			
馬淵川上流流域圏	二戸市	42,031	4,315	26,900	31,215	74.3	12,787	47.5
	軽米町	24,574	0	18,761	18,761	76.3	6,878	36.7
	九戸村	13,234	0	10,078	10,078	76.2	4,334	43.0
	一戸町	30,011	2,437	19,431	21,868	72.9	7,523	38.7
	小計	109,850	6,752	75,171	81,923	74.6	31,522	41.9
馬淵川上流流域圏計		109,850	6,752	75,171	81,923	74.6	31,522	41.9
北上川上流流域圏	盛岡市	88,647	16,848	48,168	65,016	73.3	22,505	46.7
	八幡平市	86,225	45,657	23,265	68,922	79.9	11,882	51.1
	雫石町	60,901	32,297	17,384	49,681	81.6	7,272	41.8
	葛巻町	43,499	757	36,297	37,054	85.2	15,796	43.5
	岩手町	36,055	5,430	21,621	27,051	75.0	9,466	43.8
	滝沢村	18,232	4,011	5,675	9,686	53.1	2,474	43.6
	紫波町	23,903	5,098	8,743	13,841	57.9	3,470	39.7
	矢巾町	6,728	1,001	621	1,622	24.1	263	42.4
	小計	364,190	111,099	161,774	272,873	74.9	73,128	45.2
	北上川上流流域圏計		364,190	111,099	161,774	272,873	74.9	73,128
久慈・閉伊川流域圏	宮古市	125,989	33,192	82,458	115,650	91.8	28,397	34.4
	山田町	26,345	13,887	10,073	23,960	90.9	4,558	45.3
	細計	152,334	47,079	92,530	139,609	91.6	32,956	35.6
	岩泉町	99,292	31,221	61,197	92,418	93.1	20,643	33.7
	田野畑村	15,619	1,631	11,892	13,523	86.6	3,908	32.9
	細計	114,911	32,852	73,089	105,941	92.2	24,551	33.6
	小計	267,245	79,931	165,619	245,550	91.9	57,506	34.7
	久慈市	62,314	11,415	42,295	53,710	86.2	14,278	33.8
	洋野町	30,320	518	22,722	23,240	76.6	8,355	36.8
	野田村	8,083	1,896	5,054	6,950	86.0	2,420	47.9
普代村	6,969	280	5,753	6,033	86.6	2,006	34.9	
小計	107,686	14,109	75,824	89,933	83.5	27,060	35.7	
久慈・閉伊川流域圏計		374,931	94,040	241,443	335,483	89.5	84,566	35.0
北上川中流流域圏	花巻市	90,832	27,407	32,338	59,745	65.8	15,610	48.3
	遠野市	82,562	29,613	38,845	68,458	82.9	20,776	53.5
	小計	173,394	57,020	71,183	128,203	73.9	36,386	51.1
	北上市	43,755	18,030	6,990	25,020	57.2	2,873	41.1
	西和賀町	59,078	39,453	13,815	53,268	90.2	6,106	44.2
	小計	102,833	57,483	20,805	78,288	76.1	8,979	43.2
	奥州市	99,335	24,315	34,873	59,188	59.6	16,878	48.4
	金ヶ崎町	17,977	2,931	4,323	7,254	40.4	2,562	59.3
	小計	117,312	27,246	39,196	66,442	56.6	19,440	49.6
	一関市	113,310	9,819	62,952	72,771	64.2	28,801	45.7
平泉町	6,339	406	2,685	3,091	48.8	1,196	44.5	
藤沢町	12,315	519	6,701	7,220	58.6	3,515	52.5	
小計	131,964	10,744	72,338	83,082	63.0	33,511	46.3	
北上川中流流域圏計		525,503	152,493	203,523	356,016	67.7	98,315	48.3
大槌・気仙川流域圏	大船渡市	32,330	2,119	24,696	26,815	82.9	12,177	49.3
	陸前高田市	23,229	1,897	17,124	19,021	81.9	10,235	59.8
	住田町	33,483	7,965	22,648	30,613	91.4	11,915	52.6
	小計	89,042	11,981	64,468	76,449	85.9	34,327	53.2
	釜石市	44,143	10,149	29,247	39,396	89.2	14,213	48.6
	大槌町	20,059	9,018	8,798	17,816	88.8	3,033	34.5
小計	64,202	19,167	38,045	57,212	89.1	17,247	45.3	
大槌・気仙川流域圏計		153,244	31,148	102,513	133,661	87.2	51,574	50.3
合 計		1,527,718	395,532	784,423	1,179,955	77.2	339,105	43.2

注:市町村、小計、流域圏計、合計の面積値は、四捨五入及び境界未定の関係で一致しない。

担当: 林業振興課、森林整備課

【2-1-3】流域圏別民有林面積・蓄積  
面積総括（21年度）

（単位：面積ha）

		県 計	馬淵川上流	北上川上流	久慈・閉伊	北上川中流	大槌・気仙川
総 数	総 数	784,423	75,171	161,774	241,443	203,523	102,513
	針 葉 樹	150,379	13,882	23,145	23,403	58,734	31,214
	す ぎ	158,200	15,471	31,437	55,047	38,542	17,703
	あ か ま つ	63,676	7,286	27,107	15,535	9,100	4,649
	か ら ま つ	4,767	225	1,613	407	1,579	944
	そ の 他	377,022	36,863	83,301	94,393	107,954	54,510
	計	378,794	35,441	70,871	140,455	87,842	44,185
	広 葉 樹	260	0	0	21	105	134
竹 林	28,346	2,866	7,601	6,573	7,622	3,684	
無 立 木 地	150,474	9,807	46,960	32,784	41,176	19,746	
制 限 林	総 数	150,474	9,807	46,960	32,784	41,176	19,746
	針 葉 樹	26,028	1,945	5,411	2,410	10,738	5,523
	す ぎ	35,708	2,367	10,280	9,223	9,931	3,907
	あ か ま つ	21,895	1,274	9,875	4,993	4,301	1,452
	か ら ま つ	1,427	63	810	83	252	218
	そ の 他	85,058	5,650	26,376	16,710	25,222	11,100
	計	60,556	3,884	19,197	14,929	14,602	7,943
	広 葉 樹	8	0	0	2	1	5
竹 林	4,853	273	1,388	1,143	1,351	698	
無 立 木 地	79,780	5,104	24,347	15,878	23,791	10,659	
人 工 林	総 数	79,780	5,104	24,347	15,878	23,791	10,659
	針 葉 樹	26,028	1,945	5,411	2,410	10,738	5,523
	す ぎ	29,915	1,691	8,284	8,304	8,209	3,428
	あ か ま つ	21,895	1,274	9,875	4,993	4,301	1,452
	か ら ま つ	1,152	63	541	83	248	216
	そ の 他	78,989	4,973	24,111	15,791	23,496	10,618
	計	790	131	237	87	295	41
	広 葉 樹	65,834	4,430	21,225	15,762	16,033	8,384
竹 林	5,794	677	1,997	918	1,722	479	
天 然 林	総 数	5,794	677	1,997	918	1,722	479
	針 葉 樹	275	0	268	0	4	2
	あ か ま つ	6,069	677	2,265	919	1,726	482
	そ の 他	59,765	3,753	18,960	14,843	14,307	7,902
	計	633,949	65,363	114,813	208,659	162,347	82,767
	針 葉 樹	124,351	11,937	17,734	20,993	47,996	25,691
	す ぎ	122,492	13,103	21,157	45,825	28,611	13,796
	あ か ま つ	41,781	6,012	17,232	10,542	4,799	3,197
か ら ま つ	3,341	162	803	324	1,327	726	
そ の 他	291,964	31,213	56,925	77,683	82,732	43,410	
計	318,238	31,557	51,674	125,526	73,240	36,242	
広 葉 樹	252	0	0	19	104	128	
竹 林	23,494	2,593	6,214	5,430	6,271	2,987	
無 立 木 地	259,326	26,418	48,781	68,688	74,524	40,914	
通 人 工 林	総 数	259,326	26,418	48,781	68,688	74,524	40,914
	針 葉 樹	124,351	11,937	17,734	20,993	47,996	25,691
	す ぎ	87,230	7,885	12,966	35,732	19,661	10,987
	あ か ま つ	41,781	6,012	17,232	10,542	4,799	3,197
	か ら ま つ	2,946	160	456	314	1,304	712
	そ の 他	256,308	25,993	48,388	67,580	73,759	40,588
	計	3,018	425	393	1,108	765	327
	広 葉 樹	350,877	36,352	59,819	134,521	81,448	38,737
竹 林	35,261	5,218	8,191	10,093	8,950	2,809	
天 然 林	総 数	35,261	5,218	8,191	10,093	8,950	2,809
	針 葉 樹	395	2	347	10	23	14
	あ か ま つ	35,656	5,220	8,538	10,103	8,973	2,822
	そ の 他	315,220	31,132	51,281	124,417	72,475	35,915
	計	339,105	31,522	73,128	84,566	98,315	51,574
	針 葉 樹	335,298	30,967	72,498	83,371	97,255	51,206
	す ぎ	3,808	555	630	1,195	1,060	368
	あ か ま つ	416,711	40,782	81,044	150,282	97,481	47,122
天 然 林	総 計	416,711	40,782	81,044	150,282	97,481	47,122
	針 葉 樹	41,725	5,897	10,803	11,022	10,699	3,304
	広 葉 樹	374,986	34,886	70,241	139,260	86,782	43,817

注1:面積について四捨五入のため、計と内訳の計が一致しない場合がある。

注2:伐採跡地を含む。

担当:森林整備課(岩手県森林計画実行調査)

## 蓄積総括 (21年度)

(単位:蓄積m³)

		県 計	馬淵川上流	北上川上流	久慈・閉伊川	北上川中流	大槌・気仙川		
総 数	総 数	172,352,969	15,139,979	32,376,080	45,132,127	53,324,438	26,380,345		
	針 葉 樹	す ぎ	55,445,266	4,188,476	7,351,414	6,989,053	23,460,345	13,455,978	
		あかまつ	45,129,642	4,130,401	8,040,217	13,976,619	13,034,809	5,947,596	
		からまつ	14,468,451	1,935,811	6,455,588	3,129,093	2,018,570	929,389	
		その他	1,132,894	42,249	689,027	60,440	187,532	153,646	
	計	116,176,253	10,296,937	22,536,246	24,155,205	38,701,256	20,486,609		
	広 葉 樹	56,176,716	4,843,042	9,839,834	20,976,922	14,623,182	5,893,736		
竹 林	0	0	0	0	0	0			
無 立 木 地	0	0	0	0	0	0			
制 限 林	総 数	総 数	32,196,270	2,016,125	9,114,775	6,143,024	10,317,810	4,604,536	
		針 葉 樹	す ぎ	8,609,096	594,694	1,531,445	578,339	3,845,484	2,059,134
			あかまつ	9,755,567	556,796	2,498,560	2,270,249	3,209,606	1,220,356
			からまつ	4,522,467	311,543	2,135,877	941,344	888,391	245,312
			その他	426,292	16,263	309,501	13,151	41,936	45,441
		計	23,313,422	1,479,296	6,475,383	3,803,083	7,985,417	3,570,243	
		広 葉 樹	8,882,848	536,829	2,639,392	2,339,941	2,332,393	1,034,293	
	竹 林	0							
	無 立 木 地	0							
	人 工 林	総 数	21,385,538	1,302,522	5,798,050	3,536,545	7,367,156	3,381,265	
		針 葉 樹	す ぎ	8,609,096	594,694	1,531,445	578,339	3,845,484	2,059,134
			あかまつ	7,917,532	369,016	1,956,624	1,992,008	2,571,456	1,028,428
			からまつ	4,522,467	311,543	2,135,877	941,344	888,391	245,312
			その他	261,908	16,263	148,473	12,979	38,853	45,340
計		21,311,003	1,291,516	5,772,419	3,524,670	7,344,184	3,378,214		
広 葉 樹		74,535	11,006	25,631	11,875	22,972	3,051		
天然林	総 数	10,810,732	713,603	3,316,725	2,606,479	2,950,654	1,223,271		
針 葉 樹	あかまつ	1,838,035	187,780	541,936	278,241	638,150	191,928		
	その他	164,384	0	161,028	172	3,083	101		
	計	2,002,419	187,780	702,964	278,413	641,233	192,029		
広 葉 樹	8,808,313	525,823	2,613,761	2,328,066	2,309,421	1,031,242			
普 通 林	総 数	総 数	140,156,699	13,123,854	23,261,305	38,989,103	43,006,628	21,775,809	
		針 葉 樹	す ぎ	46,836,170	3,593,782	5,819,969	6,410,714	19,614,861	11,396,844
			あかまつ	35,374,075	3,573,605	5,541,657	11,706,370	9,825,203	4,727,240
			からまつ	9,945,984	1,624,268	4,319,711	2,187,749	1,130,179	684,077
			その他	706,602	25,986	379,526	47,289	145,596	108,205
		計	92,862,831	8,817,641	16,060,863	20,352,122	30,715,839	16,916,366	
		広 葉 樹	47,293,868	4,306,213	7,200,442	18,636,981	12,290,789	4,859,443	
	竹 林	0							
	無 立 木 地	0							
	人 工 林	総 数	81,428,720	7,251,155	13,493,944	17,407,828	27,429,926	15,845,867	
		針 葉 樹	す ぎ	46,836,170	3,593,782	5,819,969	6,410,714	19,614,861	11,396,844
			あかまつ	23,902,396	1,965,189	3,198,787	8,645,115	6,466,505	3,626,800
			からまつ	9,945,984	1,624,268	4,319,711	2,187,749	1,130,179	684,077
			その他	428,738	25,134	113,250	44,029	138,209	108,116
計		81,113,288	7,208,373	13,451,717	17,287,607	27,349,754	15,815,837		
広 葉 樹		315,432	42,782	42,227	120,221	80,172	30,030		
天然林	総 数	58,727,979	5,872,699	9,767,361	21,581,275	15,576,702	5,929,942		
針 葉 樹	あかまつ	11,471,679	1,608,416	2,342,870	3,061,255	3,358,698	1,100,440		
	その他	277,864	852	266,276	3,260	7,387	89		
	計	11,749,543	1,609,268	2,609,146	3,064,515	3,366,085	1,100,529		
広 葉 樹	46,978,436	4,263,431	7,158,215	18,516,760	12,210,617	4,829,413			
人 工 林	総 計	102,814,258	8,553,677	19,291,994	20,944,373	34,797,082	19,227,132		
	針 葉 樹	102,424,291	8,499,889	19,224,136	20,812,277	34,693,938	19,194,051		
	広 葉 樹	389,967	53,788	67,858	132,096	103,144	33,081		
天 然 林	総 計	69,538,711	6,586,302	13,084,086	24,187,754	18,527,356	7,153,213		
	針 葉 樹	13,751,962	1,797,048	3,312,110	3,342,928	4,007,318	1,292,558		
	広 葉 樹	55,786,749	4,789,254	9,771,976	20,844,826	14,520,038	5,860,655		

注:蓄積について四捨五入のため、計と内訳の計が一致しない場合がある。

担当:森林整備課(岩手県森林計画実行調査)



【2-1-4】流域圏別・市町村別民有林面積

県計 流域圏別民有林(面積) (21年度)

(単位:面積ha)

区 分		県 計	馬淵川上流	北上川上流	久慈・閉伊川	北上川中流	大槌・気仙川
総 数	総 数	784,423	75,171	161,774	241,443	203,523	102,513
	針 葉 樹	377,022	36,863	83,301	94,393	107,954	54,510
	広 葉 樹	378,794	35,441	70,871	140,455	87,842	44,185
	竹 林	260	0	0	21	105	134
	無立木地	28,346	2,866	7,601	6,573	7,622	3,684
制 限 林	総 数	150,474	9,807	46,960	32,784	41,176	19,746
	針 葉 樹	85,058	5,650	26,376	16,710	25,222	11,100
	広 葉 樹	60,556	3,884	19,197	14,929	14,602	7,943
	竹 林	8	0	0	2	1	5
	無立木地	4,853	273	1,388	1,143	1,351	698
	人工林	79,780	5,104	24,347	15,878	23,791	10,659
	針 葉 樹	78,989	4,973	24,111	15,791	23,496	10,618
	広 葉 樹	790	131	237	87	295	41
	天然林	65,834	4,430	21,225	15,762	16,033	8,384
	針 葉 樹	6,069	677	2,265	919	1,726	482
広 葉 樹	59,765	3,753	18,960	14,843	14,307	7,902	
普 通 林	総 数	633,949	65,363	114,813	208,659	162,347	82,767
	針 葉 樹	291,964	31,213	56,925	77,683	82,732	43,410
	広 葉 樹	318,238	31,557	51,674	125,526	73,240	36,242
	竹 林	252	0	0	19	104	128
	無立木地	23,494	2,593	6,214	5,430	6,271	2,987
	人工林	259,326	26,418	48,781	68,688	74,524	40,914
	針 葉 樹	256,308	25,993	48,388	67,580	73,759	40,588
	広 葉 樹	3,018	425	393	1,108	765	327
	天然林	350,877	36,352	59,819	134,521	81,448	38,737
	針 葉 樹	35,656	5,220	8,538	10,103	8,973	2,822
広 葉 樹	315,220	31,132	51,281	124,417	72,475	35,915	
人工林	総 数	339,105	31,522	73,128	84,566	98,315	51,574
	針 葉 樹	335,298	30,967	72,498	83,371	97,255	51,206
	広 葉 樹	3,808	555	630	1,195	1,060	368
天然林	総 数	416,711	40,782	81,044	150,282	97,481	47,122
	針 葉 樹	41,725	5,897	10,803	11,022	10,699	3,304
	広 葉 樹	374,986	34,886	70,241	139,260	86,782	43,817

注:小数点以下四捨五入。このため総数の値と該当項目の合計値が一致しないことがある。

担当:森林整備課(岩手県森林計画実行調査)

(1)馬淵川上流域圏(面積)(21年度)

(単位:面積ha)

区 分		計	二 戸 市	軽 米 町	九 戸 村	一 戸 町		
総 数	総 数	75,171	26,900	18,761	10,078	19,431		
	針 葉 樹	36,863	13,915	8,783	5,757	8,409		
	広 葉 樹	35,441	12,106	8,956	4,033	10,346		
	竹 林	-	-	-	-	-		
	無 立 木 地	2,866	879	1,022	289	676		
制 限 林	総 数	総 数	9,807	4,560	472	2,945	1,830	
		針 葉 樹	5,650	2,373	209	2,028	1,040	
		広 葉 樹	3,884	2,021	244	870	748	
		竹 林	-	-	-	-	-	
		無 立 木 地	273	165	20	46	42	
	人 工 林	総 数	5,104	2,344	197	1,543	1,020	
		針 葉 樹	4,973	2,254	192	1,520	1,008	
		広 葉 樹	131	89	6	23	13	
		天 然 林	総 数	4,430	2,051	255	1,356	768
			針 葉 樹	677	119	17	508	33
広 葉 樹	3,753		1,932	239	847	735		
普 通 林	総 数	総 数	65,363	22,340	18,289	7,133	17,601	
		針 葉 樹	31,213	11,542	8,574	3,728	7,368	
		広 葉 樹	31,557	10,085	8,712	3,162	9,598	
		竹 林	-	-	-	-	-	
		無 立 木 地	2,593	713	1,003	243	634	
	人 工 林	総 数	26,418	10,443	6,681	2,791	6,503	
		針 葉 樹	25,993	10,219	6,603	2,748	6,423	
		広 葉 樹	425	224	77	43	81	
		天 然 林	総 数	36,352	11,184	10,606	4,100	10,463
			針 葉 樹	5,220	1,323	1,971	980	946
広 葉 樹	31,132		9,861	8,635	3,120	9,518		

人工林	総 数	31,522	12,787	6,878	4,334	7,523
	針 葉 樹	30,967	12,474	6,795	4,268	7,430
	広 葉 樹	555	313	83	66	93
天然林	総 数	40,782	13,235	10,861	5,455	11,232
	針 葉 樹	5,897	1,442	1,988	1,488	979
	広 葉 樹	34,886	11,793	8,873	3,967	10,253

注:小数点以下四捨五入。このため総数の値と該当項目の合計値が一致しないことがある。

担当:森林整備課(岩手県森林計画実行調査)

(2)北上川上流流域圏(面積)(21年度)

(単位:面積ha)

区 分		計	盛岡市	八幡平市	雫石町	葛巻町	岩手町	滝沢村	紫波町	矢巾町		
総 数	総 数	161,774	48,168	23,265	17,384	36,297	21,621	5,675	8,743	621		
	針 葉 樹	83,301	24,167	12,959	8,453	18,547	11,468	3,006	4,379	323		
	広 葉 樹	70,871	20,732	9,336	8,161	17,237	8,974	2,228	3,958	246		
	竹 林	-	-	-	-	-	-	-	-	-		
	無立木地	7,601	3,269	970	770	513	1,180	441	406	53		
制 限 林	総 数	総 数	46,960	16,729	3,690	6,870	11,802	6,586	900	382	1	
		針 葉 樹	26,376	9,345	2,385	3,285	6,946	3,663	465	286	0	
		広 葉 樹	19,197	6,663	1,205	3,479	4,705	2,679	376	90	0	
		竹 林	-	-	-	-	-	-	-	-	-	
		無立木地	1,388	721	101	105	150	244	60	6	0	
	人 工 林	総 数	24,347	8,830	2,321	2,930	6,385	3,265	366	250	0	
		針 葉 樹	24,111	8,740	2,286	2,914	6,322	3,260	343	247	0	
		広 葉 樹	237	90	35	16	63	5	23	4	-	
		天 然 林	総 数	21,225	7,179	1,269	3,834	5,266	3,077	475	126	0
			針 葉 樹	2,265	606	100	371	624	403	122	40	-
広 葉 樹	18,960		6,573	1,169	3,463	4,642	2,674	353	86	-		
普 通 林	総 数	総 数	114,813	31,439	19,574	10,514	24,495	15,035	4,775	8,360	620	
		針 葉 樹	56,925	14,821	10,574	5,168	11,601	7,805	2,542	4,093	322	
		広 葉 樹	51,674	14,069	8,132	4,682	12,531	6,295	1,852	3,868	246	
		竹 林	-	-	-	-	-	-	-	-	-	
		無立木地	6,214	2,549	869	664	363	936	381	400	52	
	人 工 林	総 数	48,781	13,675	9,561	4,342	9,410	6,201	2,108	3,220	263	
		針 葉 樹	48,388	13,541	9,499	4,315	9,375	6,142	2,061	3,201	254	
		広 葉 樹	393	135	62	28	36	59	47	19	9	
		天 然 林	総 数	59,819	15,215	9,144	5,507	14,722	7,899	2,286	4,741	305
			針 葉 樹	8,538	1,281	1,075	853	2,226	1,663	480	892	68
広 葉 樹	51,281		13,934	8,069	4,654	12,496	6,236	1,805	3,849	237		
人 工 林	総 数	73,128	22,505	11,882	7,272	15,796	9,466	2,474	3,470	263		
	針 葉 樹	72,498	22,280	11,785	7,229	15,697	9,402	2,404	3,447	254		
	広 葉 樹	630	225	98	44	99	64	70	22	9		
天 然 林	総 数	81,044	22,394	10,413	9,341	19,988	10,976	2,760	4,867	305		
	針 葉 樹	10,803	1,886	1,174	1,224	2,850	2,066	602	932	68		
	広 葉 樹	70,241	20,507	9,238	8,117	17,138	8,910	2,158	3,935	237		

注:小数点以下四捨五入。このため総数の値と該当項目の合計値が一致しないことがある。  
担当:森林整備課(岩手県森林計画実行調査)

## (3)久慈・閉伊川流域圏(面積) (21年度)

(単位:面積ha)

区 分		計	宮古市	山田町	岩泉町	田野畑村	久慈市	洋野町	野田村	普代村
総 数	総 数	241443	82,458	10,073	61,197	11,892	42,295	22,722	5,054	5,753
	針 葉 樹	94,393	29,861	5,032	21,466	4,402	17,336	11,634	2,729	1,932
	広 葉 樹	140,455	50,887	4,796	38,246	7,257	23,048	10,508	2,153	3,561
	竹 林	21	12	5	3	1	0		1	
	無立木地	6,573	1,698	240	1,481	233	1,910	580	172	260
制 限 林	総 数	32,784	13,705	864	10,633	653	4,940	208	1,459	323
	針 葉 樹	16,710	5,956	344	6,418	306	2,502	136	1,000	48
	広 葉 樹	14,929	7,212	464	3,995	286	2,275	66	427	205
	竹 林	2	1	1	-	-	-	-	-	-
	無立木地	1,143	536	55	221	61	162	5	32	70
	人工林	15,878	5,730	242	6,354	254	2,172	129	964	33
	針 葉 樹	15,791	5,680	242	6,328	252	2,167	129	962	33
	広 葉 樹	87	51	-	27	2	5	0	2	-
	天然林	15,762	7,438	566	4,058	338	2,606	73	463	220
	針 葉 樹	919	276	102	90	54	335	8	39	15
広 葉 樹	14,843	7,162	464	3,968	284	2,270	66	424	205	
普 通 林	総 数	208,659	68,753	9,208	50,563	11,240	37,355	22,515	3,595	5,430
	針 葉 樹	77,683	23,906	4,688	15,049	4,096	14,834	11,498	1,728	1,885
	広 葉 樹	125,526	43,675	4,332	34,251	6,971	20,773	10,442	1,726	3,356
	竹 林	19	11	4	3	1	0	-	1	-
	無立木地	5,430	1,162	185	1,261	172	1,747	574	140	189
	人工林	68,688	22,667	4,316	14,288	3,654	12,106	8,226	1,457	1,973
	針 葉 樹	67,580	22,324	4,287	14,121	3,566	12,011	8,185	1,333	1,754
	広 葉 樹	1,108	343	30	167	88	95	41	124	219
	天然林	134,521	44,913	4,703	35,012	7,413	23,501	13,714	1,998	3,267
	針 葉 樹	10,103	1,582	401	928	530	2,823	3,313	395	131
広 葉 樹	124,417	43,331	4,302	34,084	6,883	20,678	10,401	1,602	3,136	

人工林	総 数	84,566	28,397	4,558	20,643	3,908	14,278	8,355	2,420	2,006
	針 葉 樹	83,371	28,004	4,529	20,449	3,817	14,178	8,314	2,295	1,787
	広 葉 樹	1,195	394	30	194	90	100	42	126	219
天然林	総 数	150,282	52,351	5,269	39,070	7,751	26,107	13,787	2,461	3,487
	針 葉 樹	11,022	1,858	503	1,018	584	3,159	3,321	434	146
	広 葉 樹	139,260	50,493	4,766	38,052	7,166	22,948	10,467	2,027	3,341

注:小数点以下四捨五入。このため総数の値と該当項目の合計値が一致しないことがある。

担当:森林整備課(岩手県森林計画実行調査)

(4)北上川中流域圏(面積) (21年度)

(単位:面積ha)

区分		計	花巻市	北上市	西和賀町	奥州市	金ヶ崎町	一関市	平泉町	藤沢町	遠野市	
総数	総数	203,523	32,338	6,990	13,815	34,873	4,323	62,952	2,685	6,701	38,845	
	針葉樹	107,954	17,681	3,363	6,167	18,649	2,884	32,345	1,293	3,810	21,762	
	広葉樹	87,842	13,593	3,277	7,351	14,753	1,336	28,127	1,249	2,688	15,468	
	竹林	105	0	0	-	7	-	66	8	18	6	
	無立木地	7,622	1,063	350	296	1,464	103	2,415	136	184	1,610	
制限林	総数	総数	41,176	4,999	798	2,894	11,071	997	9,127	532	365	10,392
		針葉樹	25,222	2,856	433	1,095	7,111	731	5,405	282	306	7,004
		広葉樹	14,602	2,006	345	1,753	3,630	244	3,376	235	52	2,960
		竹林	1	-	-	-	0	-	0	0	-	0
		無立木地	1,351	137	20	46	329	22	346	14	7	429
	人工林	総数	23,791	2,625	414	1,086	6,674	677	4,970	261	299	6,785
		針葉樹	23,496	2,599	412	1,082	6,499	675	4,928	254	299	6,749
		広葉樹	295	26	3	4	175	1	42	7	-	36
		天然林	16,033	2,237	363	1,762	4,067	298	3,811	256	59	3,178
		針葉樹	1,726	257	21	13	613	55	477	28	7	255
普通林	総数	総数	162,347	27,339	6,193	10,920	23,802	3,326	53,825	2,153	6,336	28,453
		針葉樹	82,732	14,825	2,930	5,073	11,538	2,154	26,939	1,011	3,504	14,758
		広葉樹	73,240	11,586	2,933	5,598	11,123	1,092	24,751	1,013	2,636	12,508
		竹林	104	0	0	-	6	-	66	8	18	5
		無立木地	6,271	927	330	250	1,134	81	2,069	121	177	1,182
	人工林	総数	74,524	12,985	2,459	5,020	10,204	1,885	23,830	935	3,216	13,990
		針葉樹	73,759	12,860	2,439	5,010	10,009	1,879	23,599	932	3,159	13,871
		広葉樹	765	125	19	10	195	6	231	3	57	119
		天然林	81,448	13,427	3,404	5,650	12,457	1,360	27,860	1,090	2,924	13,276
		針葉樹	8,973	1,965	491	63	1,529	275	3,340	79	345	886
天然林	広葉樹	72,475	11,461	2,913	5,588	10,928	1,086	24,520	1,010	2,579	12,389	
	総数	98,315	15,610	2,873	6,106	16,878	2,562	28,801	1,196	3,515	20,776	
人工林	針葉樹	97,255	15,459	2,851	6,092	16,508	2,554	28,527	1,186	3,458	20,621	
	広葉樹	1,060	151	22	14	370	8	273	10	57	155	
天然林	総数	97,481	15,664	3,767	7,413	16,525	1,658	31,671	1,346	2,983	16,453	
	針葉樹	10,699	2,222	512	76	2,142	330	3,817	107	352	1,141	
	広葉樹	86,782	13,442	3,255	7,337	14,383	1,328	27,854	1,239	2,631	15,312	

注:小数点以下四捨五入。このため総数の値と該当項目の合計値が一致しないことがある。

担当:森林整備課(岩手県森林計画実行調査)

(5)大槌・気仙川流域圏(面積)(21年度)

(単位:面積ha)

区 分		計	大船渡市	陸前高田市	住田町	釜石市	大槌町
総 数	総 数	102,513	24,696	17,124	22,648	29,247	8,798
	針 葉 樹	54,510	13,326	10,743	12,232	14,773	3,435
	広 葉 樹	44,185	10,128	5,689	9,564	13,779	5,026
	竹 林	134	41	64	10	16	3
	無立木地	3,684	1,201	628	842	680	333
制 限 林	総 数	19,746	6,158	2,275	3,220	7,668	425
	針 葉 樹	11,100	2,902	1,463	2,075	4,419	241
	広 葉 樹	7,943	2,966	792	1,092	2,929	165
	竹 林	5	2	1	-	2	0
	無立木地	698	288	19	54	319	19
人 工 林	総 数	10,659	2,650	1,407	2,045	4,354	203
	針 葉 樹	10,618	2,635	1,401	2,040	4,339	203
	広 葉 樹	41	15	6	5	14	0
	天然林	8,384	3,218	848	1,121	2,994	203
	針 葉 樹	482	267	62	35	80	39
普 通 林	総 数	82,767	18,538	14,849	19,428	21,579	8,372
	針 葉 樹	43,410	10,424	9,280	10,158	10,354	3,194
	広 葉 樹	36,242	7,162	4,896	8,472	10,850	4,861
	竹 林	128	39	63	10	14	3
	無立木地	2,987	913	610	788	361	314
人 工 林	総 数	40,914	9,527	8,827	9,870	9,860	2,831
	針 葉 樹	40,588	9,467	8,790	9,814	9,736	2,780
	広 葉 樹	327	60	37	55	123	51
	天然林	38,737	8,059	5,349	8,760	11,344	5,225
	針 葉 樹	2,822	957	490	343	618	414
天然林	広 葉 樹	35,915	7,102	4,859	8,417	10,726	4,811

人工林	総 数	51,574	12,177	10,235	11,915	14,213	3,033
	針 葉 樹	51,206	12,102	10,191	11,854	14,076	2,983
	広 葉 樹	368	75	43	61	138	51
天然林	総 数	47,122	11,277	6,197	9,881	14,338	5,428
	針 葉 樹	3,304	1,224	552	378	697	453
	広 葉 樹	43,817	10,053	5,645	9,503	13,641	4,975

注:小数点以下四捨五入。このため総数の値と該当項目の合計値が一致しないことがある。

担当:森林整備課(岩手県森林計画実行調査)

【2-1-5】流域圏別・市町村別民有林蓄積

県計 流域圏別民有林(蓄積) (21年度)

(単位:蓄積m<sup>3</sup>)

区 分		県 計	馬淵川上流	北上川上流	久慈・閉伊川	北上川中流	大槌・気仙川
総 数	総 数	172,352,969	15,139,979	32,376,080	45,132,127	53,324,438	26,380,345
	針 葉 樹	116,176,253	10,296,937	22,536,246	24,155,205	38,701,256	20,486,609
	広 葉 樹	56,176,716	4,843,042	9,839,834	20,976,922	14,623,182	5,893,736
	竹 林	-	-	-	-	-	-
	無 立 木 地	-	-	-	-	-	-
制 限 林	総 数	32,196,270	2,016,125	9,114,775	6,143,024	10,317,810	4,604,536
	針 葉 樹	23,313,422	1,479,296	6,475,383	3,803,083	7,985,417	3,570,243
	広 葉 樹	8,882,848	536,829	2,639,392	2,339,941	2,332,393	1,034,293
	竹 林	-	-	-	-	-	-
	無 立 木 地	-	-	-	-	-	-
人 工 林	総 数	21,385,538	1,302,522	5,798,050	3,536,545	7,367,156	3,381,265
	針 葉 樹	21,311,003	1,291,516	5,772,419	3,524,670	7,344,184	3,378,214
	広 葉 樹	74,535	11,006	25,631	11,875	22,972	3,051
	竹 林	-	-	-	-	-	-
	無 立 木 地	-	-	-	-	-	-
天 然 林	総 数	10,810,732	713,603	3,316,725	2,606,479	2,950,654	1,223,271
	針 葉 樹	2,002,419	187,780	702,964	278,413	641,233	192,029
	広 葉 樹	8,808,313	525,823	2,613,761	2,328,066	2,309,421	1,031,242
	竹 林	-	-	-	-	-	-
	無 立 木 地	-	-	-	-	-	-
普 通 林	総 数	140,156,699	13,123,854	23,261,305	38,989,103	43,006,628	21,775,809
	針 葉 樹	92,862,831	8,817,641	16,060,863	20,352,122	30,715,839	16,916,366
	広 葉 樹	47,293,868	4,306,213	7,200,442	18,636,981	12,290,789	4,859,443
	竹 林	-	-	-	-	-	-
	無 立 木 地	-	-	-	-	-	-
人 工 林	総 数	81,428,720	7,251,155	13,493,944	17,407,828	27,429,926	15,845,867
	針 葉 樹	81,113,288	7,208,373	13,451,717	17,287,607	27,349,754	15,815,837
	広 葉 樹	315,432	42,782	42,227	120,221	80,172	30,030
	竹 林	-	-	-	-	-	-
	無 立 木 地	-	-	-	-	-	-
天 然 林	総 数	58,727,979	5,872,699	9,767,361	21,581,275	15,576,702	5,929,942
	針 葉 樹	11,749,543	1,609,268	2,609,146	3,064,515	3,366,085	1,100,529
	広 葉 樹	46,978,436	4,263,431	7,158,215	18,516,760	12,210,617	4,829,413
	竹 林	-	-	-	-	-	-
	無 立 木 地	-	-	-	-	-	-
人 工 林	総 数	102,814,258	8,553,677	19,291,994	20,944,373	34,797,082	19,227,132
	針 葉 樹	102,424,291	8,499,889	19,224,136	20,812,277	34,693,938	19,194,051
	広 葉 樹	389,967	53,788	67,858	132,096	103,144	33,081
天 然 林	総 数	69,538,711	6,586,302	13,084,086	24,187,754	18,527,356	7,153,213
	針 葉 樹	13,751,962	1,797,048	3,312,110	3,342,928	4,007,318	1,292,558
	広 葉 樹	55,786,749	4,789,254	9,771,976	20,844,826	14,520,038	5,860,655

担当: 森林整備課(岩手県森林計画実行調査)

(1)馬淵川上流域圏(蓄積) (21年度)

(単位:蓄積m<sup>3</sup>)

区 分		計	二 戸 市	軽 米 町	九 戸 村	一 戸 町
総 数	総 数	15,139,979	5,728,751	3,573,329	2,003,663	3,834,236
	針 葉 樹	10,296,937	4,099,024	2,394,461	1,465,878	2,337,574
	広 葉 樹	4,843,042	1,629,727	1,178,868	537,785	1,496,662
	竹 林	-	-	-	-	-
	無 立 木 地	-	-	-	-	-
制 限 林	総 数	2,016,125	965,625	78,942	603,275	368,283
	針 葉 樹	1,479,296	692,527	41,478	489,544	255,747
	広 葉 樹	536,829	273,098	37,464	113,731	112,536
	竹 林	-	-	-	-	-
	無 立 木 地	-	-	-	-	-
人 工 林	総 数	1,302,522	665,847	36,406	352,332	247,937
	針 葉 樹	1,291,516	660,237	35,820	349,791	245,668
	広 葉 樹	11,006	5,610	586	2,541	2,269
	竹 林	-	-	-	-	-
	無 立 木 地	-	-	-	-	-
天 然 林	総 数	713,603	299,778	42,536	250,943	120,346
	針 葉 樹	187,780	32,290	5,658	139,753	10,079
	広 葉 樹	525,823	267,488	36,878	111,190	110,267
	竹 林	-	-	-	-	-
	無 立 木 地	-	-	-	-	-
普 通 林	総 数	13,123,854	4,763,126	3,494,387	1,400,388	3,465,953
	針 葉 樹	8,817,641	3,406,497	2,352,983	976,334	2,081,827
	広 葉 樹	4,306,213	1,356,629	1,141,404	424,054	1,384,126
	竹 林	-	-	-	-	-
	無 立 木 地	-	-	-	-	-
人 工 林	総 数	7,251,155	3,012,772	1,725,883	699,410	1,813,090
	針 葉 樹	7,208,373	2,990,858	1,719,649	694,891	1,802,975
	広 葉 樹	42,782	21,914	6,234	4,519	10,115
	竹 林	-	-	-	-	-
	無 立 木 地	-	-	-	-	-
天 然 林	総 数	5,872,699	1,750,354	1,768,504	700,978	1,652,863
	針 葉 樹	1,609,268	415,639	633,334	281,443	278,852
	広 葉 樹	4,263,431	1,334,715	1,135,170	419,535	1,374,011
	竹 林	-	-	-	-	-
	無 立 木 地	-	-	-	-	-
人 工 林	総 数	8,553,677	3,678,619	1,762,289	1,051,742	2,061,027
	針 葉 樹	8,499,889	3,651,095	1,755,469	1,044,682	2,048,643
	広 葉 樹	53,788	27,524	6,820	7,060	12,384
天 然 林	総 数	6,586,302	2,050,132	1,811,040	951,921	1,773,209
	針 葉 樹	1,797,048	447,929	638,992	421,196	288,931
	広 葉 樹	4,789,254	1,602,203	1,172,048	530,725	1,484,278

担当:森林整備課(岩手県森林計画実行調査)



## (2)北上川上流流域圏(蓄積) (21年度)

(単位:蓄積m<sup>3</sup>)

区 分		計	盛岡市	八幡平市	雫石町	葛巻町	岩手町	滝沢村	紫波町	矢巾町	
総 数	総 数	32,376,080	9,474,788	5,010,444	4,012,237	6,234,283	4,125,193	1,366,444	2,013,577	139,114	
	針 葉 樹	22,536,246	6,512,228	3,600,479	2,826,629	4,194,104	2,882,736	1,023,511	1,385,388	111,171	
	広 葉 樹	9,839,834	2,962,560	1,409,965	1,185,608	2,040,179	1,242,457	342,933	628,189	27,943	
	竹 無立木地	- -	- -	- -	- -	- -	- -	- -	- -	- -	- -
制 限 林	総 数	9,114,775	3,086,708	811,807	1,599,686	2,094,694	1,208,502	213,857	99,311	210	
	針 葉 樹	6,475,383	2,151,599	630,851	1,068,642	1,548,633	837,025	152,607	85,816	210	
	広 葉 樹	2,639,392	935,109	180,956	531,044	546,061	371,477	61,250	13,495	-	
	竹 無立木地	- -	- -	- -	- -	- -	- -	- -	- -	- -	- -
	人工林	5,798,050	1,995,281	607,649	873,091	1,411,519	728,896	108,137	73,267	210	
	針 葉 樹	5,772,419	1,987,096	602,989	871,064	1,403,009	728,355	106,645	73,051	210	
	広 葉 樹	25,631	8,185	4,660	2,027	8,510	541	1,492	216	-	
	天然林	3,316,725	1,091,427	204,158	726,595	683,175	479,606	105,720	26,044	-	
	針 葉 樹	702,964	164,503	27,862	197,578	145,624	108,670	45,962	12,765	-	
	広 葉 樹	2,613,761	926,924	176,296	529,017	537,551	370,936	59,758	13,279	-	
	普 通 林	総 数	23,261,305	6,388,080	4,198,637	2,412,551	4,139,589	2,916,691	1,152,587	1,914,266	138,904
		針 葉 樹	16,060,863	4,360,629	2,969,628	1,757,987	2,645,471	2,045,711	870,904	1,299,572	110,961
広 葉 樹		7,200,442	2,027,451	1,229,009	654,564	1,494,118	870,980	281,683	614,694	27,943	
竹 無立木地		- -	- -	- -	- -	- -	- -	- -	- -	- -	- -
人工林		13,493,944	3,980,018	2,672,483	1,346,676	2,096,449	1,555,942	714,520	1,038,229	89,627	
針 葉 樹		13,451,717	3,965,426	2,667,147	1,343,935	2,093,854	1,546,850	709,176	1,036,205	89,124	
広 葉 樹		42,227	14,592	5,336	2,741	2,595	9,092	5,344	2,024	503	
天然林		9,767,361	2,408,062	1,526,154	1,065,875	2,043,140	1,360,749	438,067	876,037	49,277	
針 葉 樹		2,609,146	395,203	302,481	414,052	551,617	498,861	161,728	263,367	21,837	
広 葉 樹		7,158,215	2,012,859	1,223,673	651,823	1,491,523	861,888	276,339	612,670	27,440	
人工林		総 数	19,291,994	5,975,299	3,280,132	2,219,767	3,507,968	2,284,838	822,657	1,111,496	89,837
		針 葉 樹	19,224,136	5,952,522	3,270,136	2,214,999	3,496,863	2,275,205	815,821	1,109,256	89,334
	広 葉 樹	67,858	22,777	9,996	4,768	11,105	9,633	6,836	2,240	503	
天然林	総 数	13,084,086	3,499,489	1,730,312	1,792,470	2,726,315	1,840,355	543,787	902,081	49,277	
	針 葉 樹	3,312,110	559,706	330,343	611,630	697,241	607,531	207,690	276,132	21,837	
	広 葉 樹	9,771,976	2,939,783	1,399,969	1,180,840	2,029,074	1,232,824	336,097	625,949	27,440	

担当:森林整備課(岩手県森林計画実行調査)

## (3)久慈・閉伊川流域圏(蓄積) (21年度)

(単位:蓄積m<sup>3</sup>)

区 分		計	宮古市	山田町	岩泉町	田野畑村	久慈市	洋野町	野田村	普代村	
総 数	総 数	45,132,127	14,694,318	2,581,115	10,778,141	2,213,701	7,707,932	5,126,896	1,013,400	1,016,624	
	針 葉 樹	24,155,205	7,247,533	1,776,556	5,303,568	1,088,454	4,067,098	3,526,429	673,188	472,379	
	広 葉 樹	20,976,922	7,446,785	804,559	5,474,573	1,125,247	3,640,834	1,600,467	340,212	544,245	
	竹 無立木地	- -	- -	- -	- -	- -	- -	- -	- -	- -	
制 限 林	総 数	6,143,024	2,292,387	210,852	2,143,996	137,571	979,980	50,526	276,971	50,741	
	針 葉 樹	3,803,083	1,239,988	124,843	1,498,760	85,039	586,652	41,802	211,420	14,579	
	広 葉 樹	2,339,941	1,052,399	86,009	645,236	52,532	393,328	8,724	65,551	36,162	
	竹 無立木地	- -	- -	- -	- -	- -	- -	- -	- -	- -	
	人工林	3,536,545	1,158,663	85,193	1,472,470	68,523	500,806	39,171	202,377	9,342	
	針 葉 樹	3,524,670	1,151,687	85,193	1,468,536	68,327	500,149	39,153	202,283	9,342	
	広 葉 樹	11,875	6,976	-	3,934	196	657	18	94	-	
	天然林	2,606,479	1,133,724	125,659	671,526	69,048	479,174	11,355	74,594	41,399	
	針 葉 樹	278,413	88,301	39,650	30,224	16,712	86,503	2,649	9,137	5,237	
	広 葉 樹	2,328,066	1,045,423	86,009	641,302	52,336	392,671	8,706	65,457	36,162	
	普 通 林	総 数	38,989,103	12,401,931	2,370,263	8,634,145	2,076,130	6,727,952	5,076,370	736,429	965,883
		針 葉 樹	20,352,122	6,007,545	1,651,713	3,804,808	1,003,415	3,480,446	3,484,627	461,768	457,800
広 葉 樹		18,636,981	6,394,386	718,550	4,829,337	1,072,715	3,247,506	1,591,743	274,661	508,083	
竹 無立木地		- -	- -	- -	- -	- -	- -	- -	- -	- -	
人工林		17,407,828	5,575,104	1,503,838	3,534,733	848,096	2,748,720	2,393,975	360,543	442,819	
針 葉 樹		17,287,607	5,533,905	1,501,000	3,512,265	838,473	2,736,833	2,388,574	355,290	421,267	
広 葉 樹		120,221	41,199	2,838	22,468	9,623	11,887	5,401	5,253	21,552	
天然林		21,581,275	6,826,827	866,425	5,099,412	1,228,034	3,979,232	2,682,395	375,886	523,064	
針 葉 樹		3,064,515	473,640	150,713	292,543	164,942	743,613	1,096,053	106,478	36,533	
広 葉 樹		18,516,760	6,353,187	715,712	4,806,869	1,063,092	3,235,619	1,586,342	269,408	486,531	
人工林		総 数	20,944,373	6,733,767	1,589,031	5,007,203	916,619	3,249,526	2,433,146	562,920	452,161
		針 葉 樹	20,812,277	6,685,592	1,586,193	4,980,801	906,800	3,236,982	2,427,727	557,573	430,609
	広 葉 樹	132,096	48,175	2,838	26,402	9,819	12,544	5,419	5,347	21,552	
天然林	総 数	24,187,754	7,960,551	992,084	5,770,938	1,297,082	4,458,406	2,693,750	450,480	564,463	
	針 葉 樹	3,342,928	561,941	190,363	322,767	181,654	830,116	1,098,702	115,615	41,770	
	広 葉 樹	20,844,826	7,398,610	801,721	5,448,171	1,115,428	3,628,290	1,595,048	334,865	522,693	

担当:森林整備課(岩手県森林計画実行調査)

## (4)北上川中流域圏(蓄積) (21年度)

(単位:蓄積m<sup>3</sup>)

区 分		計	花 巻 市	北 上 市	西和賀町	奥 州 市	金ヶ崎町	一 関 市	平 泉 町	藤 沢 町	遠 野 市
総 数	総 数	53,324,438	8,475,046	1,734,523	3,147,435	8,552,277	1,222,212	17,604,524	708,769	2,042,928	9,836,724
	針 葉 樹	38,701,256	6,048,310	1,168,934	1,741,216	6,180,610	1,014,235	13,001,897	484,715	1,615,600	7,445,739
	広 葉 樹	14,623,182	2,426,736	565,589	1,406,219	2,371,667	207,977	4,602,627	224,054	427,328	2,390,985
	竹 林	-	-	-	-	-	-	-	-	-	-
	無立木地	-	-	-	-	-	-	-	-	-	-
制 限 林	総 数	10,317,810	1,230,821	222,201	599,660	2,721,945	260,967	2,465,571	130,802	151,050	2,534,793
	針 葉 樹	7,985,417	874,190	157,100	274,528	2,214,349	225,334	1,911,533	92,707	141,721	2,093,955
	広 葉 樹	2,332,393	356,631	65,101	325,132	507,596	35,633	554,038	38,095	9,329	440,838
	竹 林	-	-	-	-	-	-	-	-	-	-
	無立木地	-	-	-	-	-	-	-	-	-	-
	人工林	7,367,156	766,878	149,088	271,826	1,997,478	202,136	1,742,592	87,369	138,361	2,011,428
	針 葉 樹	7,344,184	765,720	148,924	271,400	1,984,825	201,962	1,738,525	86,342	138,361	2,008,125
	広 葉 樹	22,972	1,158	164	426	12,653	174	4,067	1,027	-	3,303
	天然林	2,950,654	463,943	73,113	327,834	724,467	58,831	722,979	43,433	12,689	523,365
	針 葉 樹	641,233	108,470	8,176	3,128	229,524	23,372	173,008	6,365	3,360	85,830
広 葉 樹	2,309,421	355,473	64,937	324,706	494,943	35,459	549,971	37,068	9,329	437,535	
普 通 林	総 数	43,006,628	7,244,225	1,512,322	2,547,775	5,830,332	961,245	15,138,953	577,967	1,891,878	7,301,931
	針 葉 樹	30,715,839	5,174,120	1,011,834	1,466,688	3,966,261	788,901	11,090,364	392,008	1,473,879	5,351,784
	広 葉 樹	12,290,789	2,070,105	500,488	1,081,087	1,864,071	172,344	4,048,589	185,959	417,999	1,950,147
	竹 林	-	-	-	-	-	-	-	-	-	-
	無立木地	-	-	-	-	-	-	-	-	-	-
	人工林	27,429,926	4,409,883	803,291	1,449,743	3,457,559	672,313	9,873,033	370,807	1,334,724	5,058,573
	針 葉 樹	27,349,754	4,399,666	801,599	1,448,601	3,438,652	671,717	9,842,272	370,469	1,329,905	5,046,873
	広 葉 樹	80,172	10,217	1,692	1,142	18,907	596	30,761	338	4,819	11,700
	天然林	15,576,702	2,834,342	709,031	1,098,032	2,372,773	288,932	5,265,920	207,160	557,154	2,243,358
	針 葉 樹	3,366,085	774,454	210,235	18,087	527,609	117,184	1,248,092	21,539	143,974	304,911
広 葉 樹	12,210,617	2,059,888	498,796	1,079,945	1,845,164	171,748	4,017,828	185,621	413,180	1,938,447	
人工林	総 数	34,797,082	5,176,761	952,379	1,721,569	5,455,037	874,449	11,615,625	458,176	1,473,085	7,070,001
	針 葉 樹	34,693,938	5,165,386	950,523	1,720,001	5,423,477	873,679	11,580,797	456,811	1,468,266	7,054,998
	広 葉 樹	103,144	11,375	1,856	1,568	31,560	770	34,828	1,365	4,819	15,003
天然林	総 数	18,527,356	3,298,285	782,144	1,425,866	3,097,240	347,763	5,988,899	250,593	569,843	2,766,723
	針 葉 樹	4,007,318	882,924	218,411	21,215	757,133	140,556	1,421,100	27,904	147,334	390,741
	広 葉 樹	14,520,038	2,415,361	563,733	1,404,651	2,340,107	207,207	4,567,799	222,689	422,509	2,375,982

担当: 森林整備課(岩手県森林計画実行調査)

## (5)大槌・気仙川流域圏(蓄積) (21年度)

(単位:蓄積m<sup>3</sup>)

区 分		計	大船渡市	陸前高田市	住 田 町	釜 石 市	大 槌 町		
総 数	総 数	26,380,345	6,728,360	5,219,674	5,467,371	6,998,784	1,966,156		
	針 葉 樹	20,486,609	5,377,943	4,452,693	4,080,035	5,250,923	1,325,015		
	広 葉 樹	5,893,736	1,350,417	766,981	1,387,336	1,747,861	641,141		
	竹 林	-	-	-	-	-	-		
	無立木地	-	-	-	-	-	-		
制 限 林	総 数	総 数	4,604,536	1,406,044	662,051	753,268	1,660,877	122,296	
		針 葉 樹	3,570,243	1,018,061	564,806	604,857	1,287,087	95,432	
		広 葉 樹	1,034,293	387,983	97,245	148,411	373,790	26,864	
		竹 林	-	-	-	-	-	-	
		無立木地	-	-	-	-	-	-	
	人工 林	総 数	3,381,265	905,287	535,303	594,981	1,263,581	82,113	
		針 葉 樹	3,378,214	904,679	534,658	594,822	1,261,957	82,098	
		広 葉 樹	3,051	608	645	159	1,624	15	
		天然 林	総 数	1,223,271	500,757	126,748	158,287	397,296	40,183
			針 葉 樹	192,029	113,382	30,148	10,035	25,130	13,334
広 葉 樹	1,031,242		387,375	96,600	148,252	372,166	26,849		
普 通 林	総 数	総 数	21,775,809	5,322,316	4,557,623	4,714,103	5,337,907	1,843,860	
		針 葉 樹	16,916,366	4,359,882	3,887,887	3,475,178	3,963,836	1,229,583	
		広 葉 樹	4,859,443	962,434	669,736	1,238,925	1,374,071	614,277	
		竹 林	-	-	-	-	-	-	
		無立木地	-	-	-	-	-	-	
	人工 林	総 数	15,845,867	3,956,655	3,669,236	3,371,862	3,754,812	1,093,302	
		針 葉 樹	15,815,837	3,952,227	3,666,188	3,365,172	3,742,504	1,089,746	
		広 葉 樹	30,030	4,428	3,048	6,690	12,308	3,556	
		天然 林	総 数	5,929,942	1,365,661	888,387	1,342,241	1,583,095	750,558
			針 葉 樹	1,100,529	407,655	221,699	110,006	221,332	139,837
広 葉 樹	4,829,413		958,006	666,688	1,232,235	1,361,763	610,721		
人工林	総 数	19,227,132	4,861,942	4,204,539	3,966,843	5,018,393	1,175,415		
	針 葉 樹	19,194,051	4,856,906	4,200,846	3,959,994	5,004,461	1,171,844		
	広 葉 樹	33,081	5,036	3,693	6,849	13,932	3,571		
天然林	総 数	7,153,213	1,866,418	1,015,135	1,500,528	1,980,391	790,741		
	針 葉 樹	1,292,558	521,037	251,847	120,041	246,462	153,171		
	広 葉 樹	5,860,655	1,345,381	763,288	1,380,487	1,733,929	637,570		

担当: 森林整備課(岩手県森林計画実行調査)

【2-1-6】流域圏別・齢級別森林面積

県 計 (21年度)

(単位:ha)

区分	無立木地等	齢級1	年齢																	計																						
			2	3	4	5	6	7	8	9	10	11	12	13	14	15	16	17	18		19	20	21以上																			
人工林		1,473	3,537	7,835	13,801	19,960	30,749	38,640	48,852	54,486	48,468	37,118	16,455	3,473	2,863	2,129	1,731	1,278	912	680	387	470	335,298																			
天然林		252	513	440	413	460	302	359	274	211	174	125	123	45	45	14	14	14	10	8	7	7	2,748																			
針葉樹		1,725	4,050	8,275	14,214	20,421	31,051	38,999	49,126	54,697	48,641	37,243	16,579	3,517	2,908	2,143	1,745	1,292	921	687	394	477	339,105																			
広葉樹		10	150	57	142	154	267	494	1,308	2,662	5,387	8,871	6,692	3,841	3,011	2,050	1,694	1,433	1,160	874	519	947	31,026																			
針葉樹		3,242	23,999	15,376	28,798	22,920	15,272	12,564	20,081	29,175	44,572	52,647	43,035	23,968	14,174	10,309	6,204	3,547	1,560	809	673	2,061	288,204																			
広葉樹		3,252	24,148	15,433	28,940	23,074	15,539	13,059	21,389	31,838	49,959	61,519	49,727	27,809	17,185	12,359	7,898	4,980	2,720	1,683	1,193	3,008	416,711																			
針葉樹		1,483	3,686	7,892	13,943	20,114	31,016	39,135	50,160	57,149	53,855	45,990	23,147	7,314	5,874	4,180	3,425	2,712	2,072	1,554	906	1,417	377,022																			
広葉樹		3,494	24,512	15,816	29,211	23,380	15,573	12,923	20,355	29,386	44,746	52,772	43,159	24,013	14,219	10,322	6,218	3,560	1,569	817	680	2,068	378,794																			
伐採跡地		4,977	28,198	23,708	43,155	43,495	46,590	52,058	70,515	86,535	98,601	98,761	66,306	31,326	20,093	14,502	9,643	6,272	3,641	2,370	1,587	3,485	755,816																			
未立木地																							11,785																			
竹林																							11,160																			
更新困難地																							260																			
等																							5,402																			
合計		28,607	3.6%	28,607	3.6%	23,708	3.0%	43,155	5.5%	46,590	5.9%	52,058	6.6%	70,515	9.0%	86,535	11.0%	98,601	12.6%	98,761	12.6%	66,306	8.5%	31,326	4.0%	20,093	2.6%	14,502	1.8%	9,643	1.2%	6,272	0.8%	3,641	0.5%	2,370	0.3%	1,587	0.2%	3,485	0.4%	784,423

注1:小数点以下四捨五入。このため計の値と該当項目の合計値が一致しないことがある。

注2:合計上段は面積比率。

担当: 森林整備課(岩手県森林計画実行調査)

(1)馬淵川上流域圏(21年度)

(単位:ha)

区分	無立木地等	齢級1										計											
		1	2	3	4	5	6	7	8	9	10		11	12	13	14	15	16	17	18	19	20	21以上
人		150	476	917	1,473	2,042	3,318	3,801	3,936	3,905	3,883	3,977	1,664	414	275	194	168	147	119	61	24	23	30,967
工		49	101	48	89	64	32	39	15	30	27	22	14	6	4	4	3	4	1	1	4	0	555
天		199	576	966	1,561	2,106	3,350	3,840	3,951	3,935	3,910	3,999	1,678	420	279	198	171	150	120	62	28	24	31,522
林		6	1	12	13	8	37	67	213	436	813	1,423	931	590	477	227	197	157	132	84	51	21	5,897
天然		867	2,027	1,638	3,602	2,655	2,131	1,559	1,949	2,773	3,364	4,904	3,062	1,665	898	866	303	295	171	54	58	85	34,886
林		873	2,028	1,650	3,615	2,664	2,168	1,626	2,162	3,210	4,177	6,327	3,993	2,255	1,374	1,092	500	412	303	138	109	106	40,782
針葉樹		156	477	929	1,486	2,050	3,355	3,868	4,149	4,342	4,697	5,400	2,595	1,005	751	421	365	304	251	145	74	44	36,863
広葉樹		916	2,127	1,686	3,691	2,719	2,162	1,597	1,964	2,803	3,391	4,927	3,075	1,671	902	869	307	299	172	55	62	85	35,441
計		1,072	2,604	2,615	5,177	4,770	5,517	5,466	6,113	7,145	8,088	10,327	5,671	2,675	1,653	1,290	672	563	422	200	136	129	72,305
伐採跡地		1,759																					1,759
未立木地		925																					925
竹		-																					-
更新困難地		183																					183
計		2,866																					2,866
合計		3.8%	1.4%	3.5%	6.9%	6.3%	7.3%	7.3%	8.1%	9.5%	10.8%	13.7%	7.5%	3.6%	2.2%	1.7%	0.9%	0.7%	0.6%	0.3%	0.2%	0.2%	1
		2,866	1,072	2,604	5,177	4,770	5,517	5,466	6,113	7,145	8,088	10,327	5,671	2,675	1,653	1,290	672	563	422	200	136	129	75,171

注1:小数点以下四捨五入。このため計の値と該当項目の合計値が一致しないことがある。

注2:合計上段は面積比率。

担当:森林整備課(岩手県森林計画実行調査)

(2)北上川上流流域圏 (21年度)

(単位:ha)

区分	無立木地等	年齢級1																			計		
		2	3	4	5	6	7	8	9	10	11	12	13	14	15	16	17	18	19	20		21以上	
人		783	1,143	2,135	3,006	4,111	5,577	6,952	10,475	11,190	10,304	9,305	4,232	624	584	460	506	367	138	242	129	235	72,498
工		45	61	47	35	35	56	54	66	88	51	19	20	11	16	4	1	7	2	6	1	7	630
林		827	1,204	2,182	3,040	4,145	5,633	7,006	10,541	11,278	10,356	9,324	4,253	635	600	464	507	374	140	248	129	242	73,128
天		3	27	68	67	46	113	113	330	808	1,459	2,243	1,516	990	715	542	297	370	243	262	141	538	10,803
然		1,215	3,084	2,162	3,803	4,433	2,461	2,222	4,336	7,154	8,469	9,440	7,966	4,235	2,629	2,759	1,468	549	220	312	242	1,084	70,241
林		1,218	3,110	2,187	3,871	4,500	2,507	2,335	4,665	7,962	9,928	11,683	9,482	5,225	3,344	3,301	1,765	919	463	573	384	1,622	81,044
針		785	1,170	2,160	3,074	4,178	5,623	7,066	10,805	11,989	11,763	11,549	5,748	1,614	1,299	1,002	803	737	381	503	270	773	83,301
葉		1,260	3,144	2,209	3,837	4,467	2,517	2,276	4,401	7,241	8,521	9,459	7,987	4,245	2,645	2,763	1,469	556	222	318	243	1,090	70,871
地		2,045	4,314	4,369	6,911	8,645	8,139	9,342	15,206	19,240	20,284	21,008	13,735	5,860	3,944	3,765	2,272	1,293	603	821	513	1,863	154,172
計																							3,703
未		3,703																					2,558
立		4,7%																					1,340
木		7,601																					-
地																							7,601
等																							1,340
合		1.3%	2.7%	4.3%	5.3%	5.0%	5.8%	9.4%	11.9%	12.5%	13.0%	8.5%	3.6%	2.4%	2.3%	1.4%	0.8%	0.4%	0.5%	0.3%	1.2%	1.863	161,774
計		7,601	4,314	4,369	6,911	8,645	8,139	9,342	15,206	19,240	20,284	21,008	13,735	5,860	3,944	3,765	2,272	1,293	603	821	513	1,863	161,774

注1: 小数点以下四捨五入。このための計の値と該当項目の合計値が一致しないことがある。

注2: 合計上段は面積比率。

担当: 森林整備課(岩手県森林計画実行調査)

(3)久慈・閉伊川流域圏 (21年度)

(単位:ha)

区分	無立木地等	年齢級																			計		
		1	2	3	4	5	6	7	8	9	10	11	12	13	14	15	16	17	18	19		20	21以上
人		71	717	1,961	4,005	6,197	9,112	11,381	12,982	14,425	11,356	6,448	2,662	547	517	325	237	157	128	56	52	35	83,371
工		62	127	122	124	139	104	180	133	50	59	45	28	4	11	1	2	2	2	0	1	0	1,195
林		133	844	2,083	4,129	6,336	9,216	11,561	13,115	14,475	11,415	6,493	2,691	550	528	326	239	159	130	56	53	35	84,566
小		1	90	8	42	31	112	189	379	714	1,425	2,410	1,987	941	715	486	447	266	287	173	119	200	11,022
天		430	13,561	7,320	13,899	10,043	6,421	4,437	6,427	9,177	18,110	17,419	13,599	7,570	4,123	2,672	1,560	904	542	181	218	650	139,260
然		430	13,651	7,328	13,941	10,073	6,533	4,626	6,806	9,891	19,535	19,830	15,586	8,510	4,838	3,158	2,007	1,169	830	353	337	850	150,282
林		72	807	1,969	4,048	6,228	9,224	11,570	13,361	15,139	12,781	8,858	4,660	1,488	1,232	810	684	423	416	228	170	235	94,393
針		491	13,687	7,442	14,023	10,181	6,525	4,617	6,560	9,228	18,168	17,465	13,627	7,573	4,133	2,674	1,562	905	544	181	219	650	140,455
葉		564	14,495	9,411	18,070	16,409	15,749	16,187	19,921	24,366	30,949	26,323	18,277	9,061	5,365	3,484	2,246	1,328	960	409	389	885	234,848
地																							
伐																							
採																							
跡																							
地																							
未																							
立																							
木																							
地																							
等																							
計																							
合																							
計																							
2.7%																							
6.595																							
564																							
14,495																							
9,411																							
18,070																							
16,409																							
15,749																							
16,187																							
19,921																							
8.3%																							
10.1%																							
12.8%																							
10.9%																							
26,323																							
18,277																							
7.6%																							
3.8%																							
2.2%																							
1.4%																							
0.9%																							
0.6%																							
0.4%																							
0.2%																							
0.2%																							
0.4%																							
0.2%																							
0.2%																							
0.4%																							
0.2%																							
0.4%																							
0.2%																							
0.2%																							
0.4%																							
0.2%																							
0.2%																							
0.4%																							
0.2%																							
0.2%																							
0.4%																							
0.2%																							
0.2%																							
0.4%																							
0.2%																							
0.2%																							
0.4%																							
0.2%																							
0.2%																							
0.4%																							
0.2%																							
0.2%																							
0.4%																							
0.2%																							
0.2%																							
0.4%																							
0.2%																							
0.2%																							
0.4%																							
0.2%																							
0.2%																							
0.4%																							
0.2%																							
0.2%																							
0.4%																							
0.2%																							
0.2%																							
0.4%																							
0.2%																							
0.2%																							
0.4%																							
0.2%																							
0.2%																							
0.4%																							
0.2%																							
0.2%																							
0.4%																							
0.2%																							
0.2%																							
0.4%																							
0.2%																							
0.2%																							



(4)北上川中流流域圏 (21年度)

(単位:ha)

区分	無立木地等	年齢1																			計	
		2	3	4	5	6	7	8	9	10	11	12	13	14	15	16	17	18	19	20		21以上
人		824	1,815	3,178	4,603	8,464	11,467	14,650	16,799	14,832	10,654	5,224	1,254	846	716	534	422	296	175	132	144	97,255
工		198	178	136	150	73	45	49	24	29	28	42	16	14	1	7	1	1	0	-	0	0
林		299	1,022	3,313	4,752	8,537	11,512	14,699	16,822	14,861	10,682	5,266	1,270	859	717	541	423	297	175	132	144	98,315
天		1	9	16	41	46	107	309	438	1,265	2,149	1,802	1,055	816	570	560	480	383	291	175	159	
然		319	4,577	2,794	4,467	3,326	3,102	4,380	5,562	9,191	13,858	12,449	7,065	4,099	2,321	1,631	807	434	143	129	191	
林		320	4,593	2,803	4,508	3,372	3,209	4,689	6,000	10,456	16,006	14,251	8,120	4,915	2,891	2,190	1,297	817	435	304	350	97,481
針		229	841	3,193	4,644	8,510	11,573	14,958	17,237	16,097	12,803	7,026	2,309	1,661	1,286	1,093	912	679	467	307	303	107,954
葉		389	4,775	2,972	6,074	3,399	3,147	4,429	5,586	9,220	13,885	12,491	7,081	4,113	2,322	1,637	808	435	144	129	191	87,842
地		618	5,616	4,796	9,261	11,909	14,720	19,387	22,822	25,317	26,688	19,517	9,390	5,774	3,608	2,731	1,720	1,114	610	436	494	195,796
計																						
未	2,568																					2,568
立	3,951																					3,951
木	105																					105
地	1,103																					1,103
等	7,727																					7,727
合	3.8%	0.3%	2.8%	4.6%	4.6%	5.9%	7.2%	9.5%	11.2%	12.4%	13.1%	9.6%	4.6%	2.8%	1.8%	1.3%	0.8%	0.5%	0.3%	0.2%	0.2%	1
計	7,727	618	5,616	9,267	9,261	11,909	14,720	19,387	22,822	25,317	26,688	19,517	9,390	5,774	3,608	2,731	1,720	1,114	610	436	494	203,523

注1:小数点以下四捨五入。このための計の値と該当項目の合計値が一致しないことがある。

注2:合計上段は面積比率。

担当: 森林整備課(岩手県森林計画実行調査)

(5)大瀬・気仙川流域圏(21年度)

(単位:ha)

区分	無立木地等	年齢1																				計	
		2	3	4	5	6	7	8	9	10	11	12	13	14	15	16	17	18	19	20	21以上		
人	240	376	1,007	2,140	3,008	4,278	5,039	6,809	8,167	8,092	6,734	2,672	633	642	435	287	186	230	146	51	33	51,206	
工	26	27	44	30	73	38	42	12	19	8	10	19	9	1	3	1	0	4	1	1	1	368	
林小計	266	403	1,051	2,170	3,082	4,316	5,081	6,821	8,186	8,099	6,744	2,691	642	644	438	288	186	234	146	52	33	51,574	
天	-	15	3	3	6	26	18	77	266	425	645	456	265	288	225	192	151	115	64	33	29	3,304	
然	412	751	1,462	1,556	1,322	933	1,244	2,989	4,509	5,438	7,026	5,959	3,434	2,426	1,691	1,243	1,032	192	120	27	52	43,817	
林小計	412	766	1,466	1,559	1,329	959	1,262	3,066	4,774	5,864	7,671	6,414	3,698	2,714	1,916	1,435	1,183	308	184	60	81	47,122	
針	240	391	1,010	2,143	3,015	4,304	5,057	6,887	8,433	8,517	7,380	3,128	898	931	660	479	337	345	210	84	62	54,510	
葉	437	778	1,506	1,586	1,396	971	1,286	3,000	4,528	5,446	7,036	5,978	3,443	2,427	1,694	1,243	1,032	196	121	28	52	44,185	
地小計	678	1,169	2,516	3,729	4,410	5,275	6,343	9,887	12,961	13,963	14,416	9,106	4,341	3,357	2,355	1,722	1,369	542	330	111	114	98,695	
伐採跡地	1,139																					1,139	
未立木地	1,442																					1,442	
竹	134																					134	
更新困難地	1,104																					1,104	
等小計	3,818																					3,818	
合計	3.7%	0.7%	1.1%	2.5%	4.3%	5.1%	6.2%	9.6%	12.6%	13.6%	14.1%	8.9%	4.2%	3.3%	2.3%	1.7%	1.3%	0.5%	0.3%	0.1%	0.1%	102,513	
	3,818	678	1,169	2,516	3,729	4,410	5,275	6,343	9,887	12,961	13,963	14,416	9,106	4,341	3,357	2,355	1,722	1,369	542	330	111	114	102,513

注1:小数点以下四捨五入。このための計の値と該当項目の合計値が一致しないことがある。

注2:合計上段は面積比率。

担当:森林整備課(岩手県森林計画実行調査)

【2-1-7】森林施業計画認定実績(平成21年度)

(単位:面積ha、認定率%)

区分	平成21年度合計												認定実績累計(平成22年4月1日時点で有効な森林施業計画)					認定率	
	市町村認定		局長認定		知事認定		大臣認定		合計		市町村認定	局長認定	知事認定	大臣認定	合計A	重積認定面積	認定面積計	民有林面積	認定率
	件数	面積	件数	面積	件数	面積	件数	面積	件数	面積	件数	面積	件数	面積	面積		面積	B	A/B
広域振興局等(市町村)	盛岡(盛岡市、八幡平市、雫石町、葛巻町、岩手町、滝沢村、紫波町、矢巾町)	24	3,342	2	7,917	1	133			27	11,392	34,255	15,081	133	49,469		49,469	161,774	31
	本局(奥州市、金ヶ崎町)	2	459	3	2,564					5	3,023	10,449	2,564		13,013		13,013	39,196	33
県南広域	花巻支局(花巻市)	4	2,848							4	2,848	8,152			8,152		8,152	32,338	25
	遠野農林センター(遠野市)	3	2,338							3	2,338	12,190			12,190		12,190	38,845	31
	北上支局(北上市、西和賀町)			1	815					1	815	10,085	815		10,900		10,900	20,805	52
	一関支局(一関市、平泉町)	5	707	(1)	135					5	842	27,008	4,034		31,042		31,042	65,637	47
大船渡	千蔵農林センター(藤沢町)	14	2,092							14	2,092	5,185	71		5,256		5,256	6,701	78
	(大船渡市、陸前高田市、住田町)	16	5,803	1	4,077	(1)	131			17	10,011	20,440	5,243	131	25,814		25,814	64,468	40
釜石	(釜石市、大槌町)			1	4,294	1	3,757			2	8,051	1,523	4,294	3,757	9,574		9,574	38,045	25
宮古	(宮古市、山田町)	18	9,823	2	7,381					20	17,204	42,920	12,701		55,621		55,621	92,530	60
岩泉	(岩泉町、田野畑村)	4	328	1	3,657					5	3,985	13,583	9,104		22,687		22,687	73,089	31
久慈	(久慈市、洋野町、野田村、普代村)	9	1,836			(1)	69			9	1,905	59,709	9,163	69	68,941		68,941	75,824	91
二戸	(二戸市、軽米町、九戸村、一戸町)									0	0	28,961	1,565		30,526		30,526	75,171	41
計		99	29,576	11	30,840	2	4,090	0	0	112	64,506	274,460	64,635	4,090	0	343,186	784,423	44	

注: 1 市町村長認定は、森林施業計画の対象森林の全てが1つの市町村内にある場合。

2 局長認定は、森林施業計画の対象森林が地方振興局管内の2つ以上の市町村にわたる場合。

3 知事認定は、森林施業計画の対象森林が2つ以上の地方振興局管内にわたる場合。

4 大臣認定は、森林施業計画の対象森林が他県にわたる場合。

5 平成21年度合計の知事認定、件数欄の( )書きは、対象森林が2つ以上の市町村にわたることによる件数の重複であり、外数字。

6 単位未満は四捨五入しているため、各数値の積み上げと総数は必ずしも一致しない。

7 民有林面積は、平成21年末の実績(経年変化森林資源構成表)。

担当: 森林整備課



【2-2-2】経営主体別造林実績(年度)

区 分		人 工 造 林														
		平成 17			18			19			20			21		
		造林者数	件数	面積	造林者数	件数	面積	造林者数	件数	面積	造林者数	件数	面積	造林者数	件数	面積
県		1	14	31	-	-	-	1	13	28	1	10	14	1	2	3
林業公社		-	-	-	-	-	-	-	-	-	/	/	/	/	/	/
森林農地整備センター※		1	28	138	1	21	123	1	43	136	1	35	147	1	46	235
市町村	所有林	10	15	31	8	12	26	11	18	43	9	15	33	11	34	60
	分収林	1	1	1	2	2	2	-	-	-	-	-	-	-	-	-
	計	11	16	32	10	14	28	11	18	43	9	15	33	11	34	60
大所有者及び会社		-	-	-	-	-	-	-	-	-	-	-	-	-	-	-
協業体		35	61	18	42	83	29	33	59	21	43	94	45	49	140	61
施業受託		25	338	406	25	313	349	102	220	273	122	325	370	93	301	334
その他	500ha以上	1	1	2	/	/	/	/	/	/	/	/	/	/	/	/
	100～500	10	12	8	/	/	/	/	/	/	/	/	/	/	/	/
	50～100	5	5	13	/	/	/	/	/	/	/	/	/	/	/	/
	20～50	5	5	13	/	/	/	/	/	/	/	/	/	/	/	/
	5～20	59	62	37	/	/	/	/	/	/	/	/	/	/	/	/
	1～5	4	5	6	/	/	/	/	/	/	/	/	/	/	/	/
	1ha未満	-	-	-	/	/	/	/	/	/	/	/	/	/	/	/
計	84	90	79	55	58	57	175	184	106	74	101	104	117	181	96	
合 計		157	547	704	133	489	586	323	537	607	250	580	713	272	704	789

注1:経営規模別調査はH17で終了。

注2:※森林農地整備センター(緑資源機構が実施していた水源林造成事業を平成20年4月から承継)  
担当:森林整備課

区 分		育成天然林整備（改良）														
		平成 17			18			19			20			21		
		造林者数	件数	面積	造林者数	件数	面積	造林者数	件数	面積	造林者数	件数	面積	造林者数	件数	面積
県		-	-	-	-	-	-	-	-	-	1	1	1	-	-	-
林業公社		-	-	-	-	-	-	-	-	-	-	-	-	-	-	-
森林農地整備センター※		-	-	-	-	-	-	-	-	-	-	-	-	-	-	-
市町村	所有林	2	4	4	1	3	3	1	1	3	3	5	13	3	3	6
	分収林	-	-	-	-	-	-	-	-	-	-	-	-	-	-	-
計		2	4	4	1	3	3	1	1	3	3	5	13	3	3	6
大所有者及び会社		-	-	-	-	-	-	-	-	-	-	-	-	-	-	-
協業体		3	5	6	4	6	6	2	2	2	2	2	1	5	8	10
施業受託		28	84	589	25	99	684	25	76	414	42	85	497	35	106	425
その他	500ha以上	3	3	32												
	100～500	23	28	102												
	50～100	2	3	13												
	20～50	4	5	48												
	5～20	6	10	51												
	1～5	-	-	-												
	1ha未満	-	-	-												
計		38	49	246	31	39	183	26	29	129	26	30	156	30	31	214
合 計		71	142	845	61	147	876	54	108	548	74	123	668	73	148	655

注1:経営規模別調査はH17で終了。

注2:※森林農地整備センター(緑資源機構が実施していた水源林造成事業を平成20年4月から承継)

担当:森林整備課

【2-2-3】施行主体別・資金別造林実績

(単位:ha・%)

施行主体		年度		平成 17		18		19		20		21	
		区分	面積	率	面積	率	面積	率	面積	率	面積	率	
資金別		補助	融資	補助	融資	補助	融資	補助	融資	補助	融資	補助	融資
県	補助	—	—	—	—	—	—	—	—	—	—	—	—
	融資	—	—	—	—	—	—	—	—	—	—	—	—
	自力	31	—	28	—	28	—	14	—	3	—	3	—
	計	31	4.4	28	4.3	28	4.6	14	2.0	3	0.4	3	0.4
林業公社	補助	—	—	—	—	—	—	—	—	—	—	—	—
	融資	—	—	—	—	—	—	—	—	—	—	—	—
	自力	—	—	—	—	—	—	—	—	—	—	—	—
	計	0	0.0	0	0.0	0	0.0	—	—	—	—	—	—
市町村	補助	32	—	28	—	43	—	31	—	59	—	—	—
	融資	—	—	—	—	—	—	—	—	—	—	—	—
	自力	0	—	—	—	—	—	2.0	—	1.0	—	—	—
	計	32	4.5	28	4.3	43	7.1	33	4.6	60	7.6	60	7.6
その他	補助	496	—	442	—	400	—	474	—	489	—	—	—
	融資	—	—	—	—	—	—	—	—	—	—	—	—
	自力	7	—	23	—	—	—	45	—	2	—	—	—
	計	503	71.4	465	72.2	400	65.9	519	72.8	491	62.2	491	62.2
計	補助	528	—	470	—	443	—	505	—	548	—	—	—
	融資	—	—	—	—	—	—	—	—	—	—	—	—
	自力	38	—	51	—	28	—	61	—	6	—	—	—
	計	566	80.4	521	80.9	471	77.6	566	79.4	554	70.2	554	70.2
森林農地整備センター※		138	19.6	123	19.1	136	22.4	147	20.6	235	29.8	235	29.8
合計		704	100.0	644	100.0	607	100.0	713	100.0	789	100.0	789	100.0

注:※森林農地整備センター(緑資源機構が実施していた水源林造成事業を20年4月から承継)  
担当:森林整備課

【2-2-4】広域振興局等別・市町村別・造林種別造林実績

(単位:ha)

広域 振興局等	市町村名	平成 17				18				19				20				21			
		再造林	拡大 造林	計	国有林 分収林	再造林	拡大 造林	計	国有林 分収林	再造林	拡大 造林	計	国有林 分収林	再造林	拡大 造林	計	国有林 分収林	再造林	拡大 造林	計	国有林 分収林
盛 岡	盛岡市	26	38	64		26	22	48		28	12	40		15	24	39		26	34	60	
	八幡平市	11	10	21	7	21	4	25	18	8	8	16	2	5	10	15		24	12	36	
	雫石町	8	1	9		4	4	8	1	2	2	4		9	4	13		31		31	
	葛巻町	45	6	51		50	19	69		48	5	53		40	20	60		65	15	80	
	岩手町	39	45	84		25	21	46		41	22	63	21	31	64	95	24	40	44	84	28
	滝沢村	1		1		4	—	4				1		3		3		1		1	
	波紫町		1	1	1	22	—	22				0				0				0	
	矢巾町			—		—	—	—				—				—				0	
小計	130	101	231	8	152	70	222	19	128	49	177	23	103	122	225	24	187	105	292	28	
県 南	奥州市	6	17	23		3	17	20		1	0	1		2	8	10		6	4	10	
	金ヶ崎町			—		—	—	—			—				0	0				0	
	小計	6	17	23	0	3	17	20	0	1	0	1	0	2	8	10	0	6	4	10	0
	花巻市	6	22	28		7	27	34	1	3	35	38		16	37	53		3	14	17	
	遠野市	38	23	61	33	34	19	53	22	11	20	31	14	28	4	32			12	12	
	小計	44	45	89	33	41	46	87	23	14	55	69	14	44	41	85	0	3	26	29	0
	北上市	1	9	10		4	4	8		0	2	2			3	3			3	3	
	和賀町			0		—	7	7		0	1	1				1		3		3	3
小計	1	9	10	0	4	11	15	0	0	3	3	0	1	3	4	0	3	3	6	3	
一 関	一関市	22	22	44		31	33	64		58	18	76		81	20	101		47	17	64	
	平泉町	1		1		1	—	1		1	1	2		1		1		2	1	3	
	細計	23	22	45	0	32	33	65	0	59	19	78	0	82	20	102	0	49	18	67	0
	藤沢町	18	1	19		16	—	16		5	0	5		11	1	12		2	1	3	
小計	41	23	64	0	48	—	81	0	64	19	83	0	93	21	114	0	51	19	70	0	
大 船 渡	大船渡市	11	18	29		8	7	15		22	14	36		23		23		17	2	19	
	大陸前高田町	6	4	10		11	—	11		14	3	17		6		6		12		12	
	住田町	12	9	21		19	—	19		17	0	17		17		17		24	36	60	
	小計	29	31	60	0	38	7	45	0	53	17	70	0	46	0	46	0	53	38	91	0
釜 石	釜石市	4	12	16		6	4	10		6	20	26		18	1	19		33	4	37	
	大槌町	2	1	3		2	—	2		1	0	1		4		4		3	1	4	
	小計	6	13	19	0	8	4	12	0	7	20	27	0	22	1	23	0	36	5	41	0
宮 古	宮古市	4	17	21		1	1	2		6	2	8		3	1	4		33	6	39	
	山田町			0		3	—	3		3	1	4		2	1	3		1		1	
	川井村	2	6	8		1	2	3		8	3	11		19	8	27		(宮古市)	(宮古市)	0	
	細計	6	23	29		5	3	8		17	6	23		24	10	34		34	6	40	0
	岩泉町	2	7	9		7	21	28	3	5	14	19		22	1	23		35	1	36	
	野畑村	1		1		1	—	1		1	1	1		3		3				0	
細計	3	7	10	0	8	21	29	3	5	15	20	0	25	1	26	0	35	1	36	0	
小計	9	30	39	0	13	24	37	3	22	21	43	0	49	11	60	0	69	7	76	0	
久 慈	久慈市	4	24	28		2	21	23		16	31	47		25	24	49		24	8	32	
	洋野町	1	9	10		3	3	6		1	0	1		7	5	12		7	3	10	
	普代村	1	2	3		—	4	4		6		6			3	3			4	4	
	野田村	1	48	49		—	23	23		1	15	16		3	7	10			25	25	
小計	7	83	90	0	5	51	56	0	24	46	70	0	35	39	74	0	31	40	71	0	
二 戸	二戸市	15	25	40	4	20	14	34	1	16	13	29		8	19	27		30	11	41	
	軽米町	16	8	24		8	9	17		17	6	23		14	7	21		15	6	21	
	九戸村	3	3	6		12	3	15		6	2	8		7	9	16		15	6	21	
	一戸町	5	4	9		1	2	3		1	3	4		2	6	8		7	13	20	
小計	39	40	79	4	41	28	69	1	40	24	64	0	31	41	72	0	67	36	103	0	
合 計	312	392	704	45	353	258	644	46	353	254	607	37	426	287	713	24	506	283	789	31	

担当: 森林整備課



【2-2-5】樹種別広葉樹造林実績(森林整備事業)

(単位:面積ha)

区分 年度	用材林							シイタケ原木林			その他特用樹					合計
	クリ	クルミ	キリ	ケヤキ	ウカンバ	その他	小計	ミズナラ・コナラ	クヌギ	小計	ウルシ	エンジュ	キハダ	その他	小計	
平成17	18.80	—	—	10.02	—	11.82	40.64	97.42	1.69	99.11	0.85	2.55	—	5.67	9.07	148.82
18	16.70	—	—	10.32	—	—	27.02	44.52	2.28	46.80	0.32	1.34	—	28.07	29.73	103.55
19	10.62	—	—	12.47	—	—	23.09	36.51	4.28	40.79	0.80	1.54	—	17.30	19.64	83.52
20	20.01	—	—	17.41	0.12	0.58	38.12	41.58	2.09	43.67	—	0.63	—	4.27	4.90	86.69
21	7.44	—	—	0.70	—	0.63	8.77	50.51	1.97	52.48	0.90	0.12	0.17	3.53	4.72	65.97

担当: 森林整備課

## 【2-2-6】樹種別育成天然林整備実績(森林整備事業)

(単位:面積ha)

樹種 区分	ナラ類	クヌギ	クリ	その他	計
平成 17	790.38	—	36.75	17.97	845.10
18	897.92	—	12.88	9.30	920.10
19	523.13	—	5.54	19.04	547.71
20	626.92	—	20.59	20.16	667.67
21	636.66	—	2.94	15.60	655.20

担当:森林整備課

## 【2-2-7】国有林野における分収造林に係る造林実績(森林整備事業)

(単位:面積ha)

年度	針葉樹					広葉樹							合計
	スギ	アカマツ	カラマツ	その他	計	クリ	クヌギ	コナラ	ミズナラ	ウルシ	その他	計	
平成17	10.19	—	27.86	—	38.05	4.48	—	2.88	—	—	—	7.36	45.41
18	2.56	—	38.27	—	40.83	—	—	4.13	—	—	—	4.13	44.96
19	3.42	—	32.26	—	35.68	—	—	2.26	—	—	—	2.26	37.94
20	6.29	3.22	18.52	—	28.03	—	—	2.40	—	—	0.24	2.64	30.67
21	3.14	—	27.58	—	30.72	—	—	—	—	—	0.41	0.41	31.13

担当:森林整備課

### (3)間伐

【2-3-1】間伐実施状況

(単位:面積ha、材積m<sup>3</sup>)

樹種	年度	平成 17		18		19		20		21	
		面積	材積	面積	材積	面積	材積	面積	材積	面積	材積
スギ		5,353	278,700	6,008	339,931	6,276	360,087	6,162	467,406	5,248	395,891
アカマツ		3,396	117,743	3,215	120,946	2,389	111,482	3,120	149,738	4,607	148,485
カラマツ他		2,691	85,339	2,962	98,557	3,037	98,216	3,248	121,611	2,284	89,136
計		11,440	481,782	12,185	559,434	11,702	569,785	12,530	738,755	12,139	633,512

担当:森林整備課

【2-3-2】樹種別・齢級別間伐実施状況(平成21年度)

(単位:ha、m<sup>3</sup>)

樹種	3 齢級以下		4 齢級		5 齢級		6 齢級		7 齢級		8 齢級		9 齢級		10 齢級以上		計	
	面積	材積	面積	材積	面積	材積	面積	材積	面積	材積	面積	材積	面積	材積	面積	材積	面積	材積
スギ	471	6,478	608	17,230	625	32,546	912	60,653	802	68,655	606	62,005	705	78,963	519	69,360	5,248	395,891
アカマツ	270	652	192	2,218	245	4,051	501	15,001	947	38,856	715	26,517	786	34,570	950	26,619	4,607	148,485
カラマツ	175	2,857	378	8,310	240	9,529	191	12,570	59	4,762	37	2,016	43	4,106	137	15,439	1,261	59,588
ヒノキ他	347	2,667	117	2,508	155	4,329	88	3,652	80	5,237	83	4,727	87	3,146	67	3,283	1,023	29,549
計	1,264	12,654	1,296	30,265	1,265	50,456	1,692	91,877	1,888	117,510	1,441	95,265	1,622	120,785	1,673	114,701	12,139	633,512

注:面積について、四捨五入のため、計と内訳の計が一致しない場合がある。  
担当:森林整備課

【2-3-3】広域振興局等別間伐材の生産・流通量(平成21年度)

区分 広域振興局等		間伐面積(A)	生産量(B)	ha当たり生産量 B/A	流通量(C)	流通比 C/B
盛岡		2,970 ha	51,166 m <sup>3</sup>	17 m <sup>3</sup>	13,665 m <sup>3</sup>	27 %
県南 広域	本局	767	13,456	18	5,520	41
	花巻	1,061	25,548	24	2,058	8
	遠野	693	17,106	25	11,478	67
	一関	1,211	31,815	26	8,961	28
大船渡		1,035	27,864	27	13,960	50
釜石		596	9,636	16	6,041	63
宮古		2,048	31,048	15	4,732	15
久慈		1,038	28,263	27	6,533	23
二戸		720	21,347	30	9,499	44
計		12,139	257,249	21	82,447	32

注:面積について、四捨五入のため、計と内訳の計が一致しない場合がある。

担当:森林整備課

【2-3-4】広域振興局等別間伐材の主な用途別利用状況(平成21年度)

(単位: m<sup>3</sup>)

区分	製材・加工材としての利用										丸太の形での利用										原材料としての利用				合計
	建築 (家屋)用	家具 木工用	土木・ 公園用	梱包用	輸送用	農林 漁業用	その他	計	農業用	果樹用	漁業用	畜産用	造園用	土木用	足場 丸太	建築用	エクステリア 遊具等	電柱 杭木	その他	計	製紙用	その他	計		
盛岡	6,798		100	875	284		645	8,702	4				2	1,482						1,488	3,330	145	3,475	13,665	
本	2,790			20				2,810												0	376	2,334	2,710	5,520	
南	988		20				354	1,362	12											12	31	653	684	2,058	
花																									
遠	9,082		350	179		1,060		10,671						321			57			378		429	429	11,478	
野																				0	735	3,398	4,133	8,961	
一	4,825			3				4,828												0	78	3,556	3,634	13,960	
大	10,283							10,283		38				3					2	43			3,634	13,960	
船																				0		3,986	3,986	6,041	
渡	2,055							2,055												0			3,986	6,041	
釜	2,991			40				3,031												38	100	1,563	1,663	4,732	
石										38										0	3,003	2,328	5,331	6,533	
宮	1,202							1,202												0	6,538	1,389	7,927	9,499	
久	1,572							1,572												0			7,927	9,499	
二																				0			7,927	9,499	
戸																				0			7,927	9,499	
合	42,586	0	470	1,117	284	1,060	999	46,516	16	0	76	0	2	1,806	0	0	57	0	1,959	14,191	19,781	33,972	82,447		
計	52	0	1	1	0	1	1	56	0	0	0	0	0	2	0	0	0	0	2	2	17	24	41	100	
比率(%)																									

担当: 森林整備課

【2-3-5】広域振興局等別間伐材の樹種別・取扱別流通量(平成21年度)

(単位:m<sup>3</sup>)

区分	森林組合				生産業者				製材工場等				自家用				合計			
	スギ	アカマツ	カラマツ 他	計	スギ	アカマツ	カラマツ 他	計	スギ	アカマツ	カラマツ 他	計	スギ	アカマツ	カラマツ 他	計	スギ	アカマツ	カラマツ 他	計
盛岡	2,724	336	2,070	5,130	1,640	2	116	1,758	2,800	154	1,751	4,705	22	980	1,070	2,072	7,186	1,472	5,007	13,665
本局	3,214	29	38	3,281	1,380			1,380	342		6	348	333	168	10	511	5,269	197	54	5,520
南花巻	1,018			1,018	688			688	260			260	92			92	2,058	0	0	2,058
広遠野	3,596		701	4,297	5,074		2,107	7,181				0				0	8,670	0	2,808	11,478
一関	4,361		66	4,427	4,247	167		4,414	120			120				0	8,728	167	66	8,961
大船渡	13,255	89	170	13,514	329	0	31	360	86			86				0	13,670	89	201	13,960
釜石	6,041			6,041				0				0				0	6,041	0	0	6,041
宮古	1,242	19	14	1,275	20			20	1,238	909	1,290	3,437				0	2,500	928	1,304	4,732
久慈	888	2,054	113	3,055				0	1,880	935	663	3,478				0	2,768	2,989	776	6,533
二戸	3,551	2,172	1,861	7,584				0	1,857			1,857	17	39	2	58	5,425	2,211	1,863	9,499
県合計	39,890	4,699	5,033	49,622	13,378	169	2,254	15,801	8,583	1,998	3,710	14,291	464	1,187	1,082	2,733	62,315	8,053	12,079	82,447
				60.2%				19.2%				17.3%				3.3%				100.0%

担当：森林整備課



## 【2-3-6】間伐対象森林の現況(21年度末)

(単位:面積ha、蓄積千m<sup>3</sup>)

区分 樹種	4 齡 級 (16~20)		5 齡 級 (21~25)		6 齡 級 (26~30)		7 齡 級 (31~35)		合 計	
	面積	蓄積	面積	蓄積	面積	蓄積	面積	蓄積	面積	蓄積
スギ	8,309	958,262	10,535	1,978,180	15,957	3,892,704	16,780	5,042,177	51,581	11,871,323
アカマツ	(139) 785	(11,935) 74,551	(135) 3,082	(19,079) 466,668	(266) 9,410	(48,375) 1,849,265	(493) 18,863	(105,110) 4,333,651	(1,033) 32,140	(184,499) 6,724,135
カラマツ	4,117	527,451	5,635	975,222	4,768	979,273	2,655	568,733	17,175	3,050,679
その他	589	44,065	708	94,832	614	107,257	343	75,687	2,255	321,841
計	(139) 13,801	(11,935) 1,604,329	(135) 19,960	(19,079) 3,514,902	(266) 30,749	(48,375) 6,828,499	(493) 38,640	(105,110) 10,020,248	(1,033) 103,151	(184,499) 21,967,978

注1:実数字は人工林で( )内は、天然あかまつ林で外数字である。

注2:四捨五入のため、計と内訳の計が一致しない場合がある。

担当:森林整備課

#### (4)育種

【2-4-1】広域振興局等別精英樹選出状況(平成21年度末) (単位:本)

広域振興局等	スギ	アカマツ	カラマツ	計
盛岡	16	2	2	20
県南広域	本局	1		1
	花巻	3		3
	遠野	8	2	10
	北上	1		1
	一関	2		2
	千厩	2	2	4
大船渡	7			7
釜石	7			7
宮古	11			11
久慈	4	7		11
二戸	2	2		4
計	64	15	2	81

担当:林業技術センター

【2-4-2】流域圏別気象害抵抗性等次代検定林設定実績

(単位:箇所)

検定 区分	精 英 樹 抵抗性の別	樹 種	種 別	検定林 設定計画	年 度 別 設 定 実 績						計	
					S52~ H5	H7 ~ H16	17	18	19	20		21
馬淵川 上流	精 英 樹	ス ギ	実 生 さしき	1		1						1 0
		アカマツ	実 生	1	1							1
	抵 抗 性	ス ギ	実 生 さしき	1	2							0 2
久慈・ 閉伊川	精 英 樹	ス ギ	実 生 さしき	1 1	1 1	1						2 1
		アカマツ	実 生									0
	抵 抗 性	ス ギ	実 生 さしき	1 1	2							0 2
北上川 上流	精 英 樹	ス ギ	実 生 さしき		1	2						3 0
		アカマツ	実 生									0
	抵 抗 性	ス ギ	実 生 さしき	1	4							0 4
北上川 中流	精 英 樹	ス ギ	実 生 さしき	1	2 1	1						3 1
		アカマツ	実 生		1	2						3
	抵 抗 性	ス ギ	実 生 さしき	1	18							0 18
大槌・ 気仙川	精 英 樹	ス ギ	実 生 さしき	1 1	1 1	2						3 1
		アカマツ	実 生	1	1							1
	抵 抗 性	ス ギ	実 生 さしき	1	4							0 4
計	精 英 樹	ス ギ	実 生 さしき	3 3	5 3	7						12 3
		アカマツ	実 生	2	4	2						6
	抵 抗 性	ス ギ	実 生 さしき	1								
		ス ギ	実 生 さしき	5	30							30
合 計				14	42	9	0	0	0	0	0	51

注:1箇所当たり面積:実生1.50ha、さしき0.45haとする。  
担当:林業技術センター

【2-4-3】広域振興局等別指定採取源(普通母樹・母樹林)指定実績(平成21年度末)

(単位:面積ha、本数:本)

広域 振興局等	区分	スギ		アカマツ		計	
		面積	本数	面積	本数	面積	本数
盛岡		63.20	39,982	43.07	19,374	106.27	59,356
県南 広域	本局	5.43	5,625	6.74	3,028	12.17	8,653
	花巻	13.31	6,766	9.15	2,816	22.46	9,582
	遠野	25.26	18,159	3.50	1,225	28.76	19,384
	北上	9.32	8,352	10.27	12,831	19.59	21,183
	一関	6.11	3,765	17.06	8,773	23.17	12,538
	千厩	19.49	15,661	24.45	11,908	43.94	27,569
大船渡		32.39	4,189	25.77	11,917	58.16	16,106
釜石		8.17	6,978	-	-	8.17	6,978
宮古		62.63	54,709	17.21	8,827	79.84	63,536
久慈		25.34	20,443	19.68	7,805	45.02	28,248
二戸		37.53	18,071	30.55	11,572	68.08	29,643
計		308.18	202,700	207.45	100,076	515.63	302,776

担当:森林整備課

【2-4-4】採種穂園の現状と生産実績(年度) (単位:面積ha、種子kg、穂木千本、指数%)

区分	現況		平成 17				平成 18		平成 19		平成 20		平成 21	
	樹種	面積	生産量	指数	生産量	指数	生産量	指数	生産量	指数	生産量	指数	生産量	指数
採穂園	スギ	5.80	110	100	100	91	80	73	80	73	76	69		
	スギ(抵抗性)	1.70	—	—	—	—	—	—	—	—	—	—		
	計	7.50	110	100	100	91	80	73	80	73	76	69		
採種園	スギ	24.76	80	100	87	109	55	69	79	99	80	100		
	スギ(抵抗性)	5.00	—	—	—	—	—	—	—	—	—	—		
	アカマツ	11.39	1	1	1	—	13	—	7	—	10	—		
	アカマツ(抵抗性)	1.76	—	—	—	—	—	—	—	—	—	—		
	カラマツ	12.24	47	100	1	2	35	74	52	111	60	128		
	ヒノキ(抵抗性)	1.14	3	100	21	700	7	233	4	133	2	67		
	計	56.29	131	100	110	84	110	84	142	108	152	116		

担当:林業技術センター

【2-4-5】経営体別・経営規模別苗畑現況

(単位:面積ha、員数:人)

年 度	経営体 経営規模 種別	県			市 町 村			森林組合系統			一 般 生 産 業 者						自 家 用			学 校 ・ 会 社			計				
		員 数	箇 所	面 積	員 数	箇 所	面 積	員 数	箇 所	面 積	苗組加入者			その他			員 数	箇 所	面 積	員 数	箇 所	面 積	員 数	箇 所	面 積		
											員 数	箇 所	面 積	員 数	箇 所	面 積											
平成 17	100㎡未満	—	—	—	—	—	—	—	—	—	3	3	0.02	—	—	—	—	—	—	—	—	—	—	—	3	3	0.02
	100～500㎡	—	—	—	—	—	—	—	—	—	6	6	0.15	—	—	—	—	—	—	—	—	—	—	—	6	6	0.15
	500～1,000㎡	1	1	0.06	—	—	—	—	—	—	9	10	0.56	—	—	—	—	—	—	—	—	—	—	—	10	11	0.62
	1,000～5,000㎡	—	—	—	—	—	—	—	—	—	12	24	2.77	—	—	—	—	—	—	—	—	—	—	—	12	24	2.77
	5,000～10,000㎡	—	—	—	—	—	—	1	1	0.50	8	24	6.01	—	—	—	—	—	—	—	—	—	—	—	9	25	6.51
	10,000～30,000㎡	—	—	—	—	—	—	1	1	1.19	4	28	7.13	—	—	—	—	—	—	—	—	—	—	—	5	29	8.32
	30,000～50,000㎡	—	—	—	—	—	—	—	—	—	—	—	—	—	—	—	—	—	—	—	—	—	—	—	0	0	0.00
	50,000㎡以上	—	—	—	—	—	—	—	—	—	2	22	19.38	—	—	—	—	—	—	—	—	—	—	—	2	22	19.38
計	1	1	0.06	—	—	—	2	2	1.69	44	117	36.03	—	—	—	—	—	—	—	—	—	—	—	47	120	37.78	
18	100㎡未満	—	—	—	—	—	—	—	—	—	1	1	0.01	—	—	—	—	—	—	—	—	—	—	—	1	1	0.01
	100～500㎡	—	—	—	—	—	—	—	—	—	5	10	0.12	—	—	—	—	—	—	—	—	—	—	—	5	10	0.12
	500～1,000㎡	1	1	0.06	—	—	—	—	—	—	11	17	0.74	—	—	—	—	—	—	—	—	—	—	—	12	18	0.80
	1,000～5,000㎡	—	—	—	—	—	—	—	—	—	11	29	1.91	—	—	—	—	—	—	—	—	—	—	—	11	29	1.91
	5,000～10,000㎡	—	—	—	—	—	—	1	1	0.50	6	26	3.74	—	—	—	—	—	—	—	—	—	—	—	7	27	4.24
	10,000～30,000㎡	—	—	—	—	—	—	1	1	1.25	5	40	7.28	—	—	—	—	—	—	—	—	—	—	—	6	41	8.53
	30,000～50,000㎡	—	—	—	—	—	—	—	—	—	1	10	3.91	—	—	—	—	—	—	—	—	—	—	—	1	10	3.91
	50,000㎡以上	—	—	—	—	—	—	—	—	—	2	28	15.96	—	—	—	—	—	—	—	—	—	—	—	2	28	15.96
計	1	1	0.06	—	—	—	2	2	1.75	42	161	33.67	—	—	—	—	—	—	—	—	—	—	—	45	164	35.48	
19	100㎡未満	—	—	—	—	—	—	—	—	—	—	—	—	—	—	—	—	—	—	—	—	—	—	—	0	0	0.00
	100～500㎡	—	—	—	—	—	—	—	—	—	1	1	0.02	—	—	—	—	—	—	—	—	—	—	—	1	1	0.02
	500～1,000㎡	1	1	0.06	—	—	—	—	—	—	8	11	0.60	—	—	—	—	—	—	—	—	—	—	—	9	12	0.66
	1,000～5,000㎡	—	—	—	—	—	—	—	—	—	13	29	2.46	—	—	—	—	—	—	—	—	—	—	—	13	29	2.46
	5,000～10,000㎡	—	—	—	—	—	—	2	2	1.38	6	24	4.38	—	—	—	—	—	—	—	—	—	—	—	8	26	5.76
	10,000～30,000㎡	—	—	—	—	—	—	—	—	—	4	30	5.64	—	—	—	—	—	—	—	—	—	—	—	4	30	5.64
	30,000～50,000㎡	—	—	—	—	—	—	—	—	—	1	2	3.20	—	—	—	—	—	—	—	—	—	—	—	1	2	3.20
	50,000㎡以上	—	—	—	—	—	—	—	—	—	2	29	18.94	—	—	—	—	—	—	—	—	—	—	—	2	29	18.94
計	1	1	0.06	—	—	—	2	2	1.38	35	126	35.24	—	—	—	—	—	—	—	—	—	—	—	38	129	36.68	
20	100㎡未満	—	—	—	—	—	—	—	—	—	—	—	—	—	—	—	—	—	—	—	—	—	—	—	0	0	0.00
	100～500㎡	—	—	—	—	—	—	—	—	—	5	5	0.10	—	—	—	—	—	—	—	—	—	—	—	5	5	0.10
	500～1,000㎡	1	1	0.06	—	—	—	—	—	—	10	10	0.71	—	—	—	—	—	—	—	—	—	—	—	11	11	0.77
	1,000～5,000㎡	—	—	—	—	—	—	—	—	—	7	7	1.75	—	—	—	—	—	—	—	—	—	—	—	7	7	1.75
	5,000～10,000㎡	—	—	—	—	—	—	1	1	0.50	6	6	4.17	—	—	—	—	—	—	—	—	—	—	—	7	7	4.67
	10,000～30,000㎡	—	—	—	—	—	—	1	1	1.25	5	5	7.12	—	—	—	—	—	—	—	—	—	—	—	6	6	8.37
	30,000～50,000㎡	—	—	—	—	—	—	—	—	—	—	—	—	—	—	—	—	—	—	—	—	—	—	0	0	0.00	
	50,000㎡以上	—	—	—	—	—	—	—	—	—	2	2	17.19	—	—	—	—	—	—	—	—	—	—	—	2	2	17.19
計	1	1	0.06	—	—	—	2	2	1.75	35	35	31.04	—	—	—	—	—	—	—	—	—	—	—	38	38	32.85	
21	100㎡未満	—	—	—	—	—	—	—	—	—	1	1	0.01	—	—	—	—	—	—	—	—	—	—	—	1	1	0.01
	100～500㎡	—	—	—	—	—	—	—	—	—	6	6	0.18	—	—	—	—	—	—	—	—	—	—	—	6	6	0.18
	500～1,000㎡	1	1	0.06	—	—	—	—	—	—	6	6	0.42	—	—	—	—	—	—	—	—	—	—	—	7	7	0.48
	1,000～5,000㎡	—	—	—	—	—	—	—	—	—	6	6	1.29	—	—	—	—	—	—	—	—	—	—	—	6	6	1.29
	5,000～10,000㎡	—	—	—	—	—	—	—	—	—	5	5	3.46	—	—	—	—	—	—	—	—	—	—	—	5	5	3.46
	10,000～30,000㎡	—	—	—	—	—	—	1	1	1.11	5	5	8.27	—	—	—	—	—	—	—	—	—	—	—	6	6	9.38
	30,000～50,000㎡	—	—	—	—	—	—	—	—	—	1	1	3.78	—	—	—	—	—	—	—	—	—	—	—	1	1	3.78
	50,000㎡以上	—	—	—	—	—	—	—	—	—	2	2	19.27	—	—	—	—	—	—	—	—	—	—	—	2	2	19.27
計	1	1	0.06	—	—	—	1	1	1.11	32	32	36.68	—	—	—	—	—	—	—	—	—	—	—	34	34	37.85	

注:面積について、四捨五入のため、計と内訳が一致しない場合がある。

担当:森林整備課

## 【2-4-6】樹苗需給状況

(単位:千本)

生産年度	樹種	需 要 量			生 産 量			不 足
		県内	県外(移出)	計	県内	県外(移入)	計	
平成 17	スギ	685	—	685	1,219	14	1,233	△548
	アカマツ	18	—	18	95	—	95	△77
	カラマツ	881	—	881	908	—	908	△27
	計	1,584	—	1,584	2,222	14	2,236	△ 652
18	スギ	1,017		1,017	1,222		1,222	
	アカマツ	93		93	114		114	
	カラマツ	864		1,110	983		983	
	計	1,974	0	2,220	2,319	0	2,319	△ 99
19	スギ	855		855	1,185		1,185	
	アカマツ	44		44	129		129	
	カラマツ	1,155		1,155	1,191		1,191	
	計	2,054	0	2,054	2,505	0	2,505	△ 451
20	スギ	590		590	978	8	986	
	アカマツ	19		19	121		121	
	カラマツ	1,287		1,287	1,357		1,357	
	計	1,896	0	1,896	2,456	8	2,464	△ 568
21	スギ	623	11	634	890	67	957	
	アカマツ	11	2	13	73		73	
	カラマツ	1,431		1,431	1,431		1,431	
	計	2,065	—	2,078	2,394	67	2,461	△ 383

担当: 森林整備課

【2-4-7】広域振興局等別樹苗需給実績(平成21年度産)

(単位:千本)

広域 振興局等	スギ			アカマツ			カラマツ			ヒノキ		
	需要量	生産量	過不足 (△)	需要量	生産量	過不足 (△)	需要量	生産量	過不足 (△)	需要量	生産量	過不足 (△)
盛岡	53	111		2	8		418	132		19	1	
県南 広域	本局	4		1			5			2		
	花巻	8	91		4		7	41		3	11	
	遠野	17	2				61	13		1		
	北上											
	一関	45	53		2	2	72	74		30	35	
	千厩											
大船渡	97	212				22	90		3	7		
釜石	38			5		18						
宮古	15			1		38			1			
岩泉												
久慈	7	15			11	8	58		3	10		
二戸	45	406			47	155	1,024		3	45		
県林業技術センター												
県行造林												
(独)森林総合研究所	143						377					
その他	164			2		252			6			
小計	636	890		13	72		1,433	1,432		71	109	
県外産移入苗木												
計	636	890	254	13	72	59	1,433	1,432	-1	71	109	38

注: 数値について、四捨五入のため、計と内訳が一致しない場合がある。  
 担当: 森林整備課



【2-4-8】広域振興局等別緑化木栽培面積及び栽培本数調(平成21年度)

(単位:面積ha、本数:本)

広域振興局等		系統別	県森連 系統	県苗組 系統	法人	造園業者	個人	その他	計	
盛岡	面積				40.53				40.53	
	本数				181,929				181,929	
県南広域	本局	面積							0.00	
		本数							0	
	花巻	面積							-	
		本数							-	
	遠野	面積					2.50	0.30		2.80
		本数					1,930	1,350		3,280
北上	面積								-	
	本数								-	
一関	面積			0.50			1.30		1.80	
	本数			50,900			5,900		56,800	
千厩	面積								0.0	
	本数								0	
大船渡	面積								-	
	本数								-	
釜石	面積								-	
	本数								-	
宮古	面積								-	
	本数								-	
岩泉	面積								-	
	本数								-	
久慈	面積					5.00			5.00	
	本数					39,900			39,900	
二戸	面積			3.45					-	
	本数			419,500					-	
計	面積		0.00	3.95	40.53	7.50	1.60	-	53.58	
	本数		0	470,400	181,929	41,830	7,250	-	701,409	

担当:森林整備課



## (6) 県有林

【2-6-1】流域圏別県有林面積とha当り蓄積(平成21年度末)

流域圏 区分	県 計	馬淵川上流	北上川上流	久慈・閉伊川	北上川中流	大槌・気仙川
面 積(ha)	85,053	6,661	16,657	32,156	19,573	10,007
比 率(%)	100	8	20	38	23	12
ha当たり蓄積(千m <sup>3</sup> )		183	174	135	180	163

担当: 森林保全課

【2-6-2】県有林の林産物収穫実績

(単位:数量m<sup>3</sup>・金額千円)

年度	区 分		針 葉 樹					広 葉 樹					合 計	
			立 木		素 材		計	立 木		素 材		計		
			数量	金額	数量	金額	金額	数量	金額	数量	金額	金額		
17	県 行 造 林	旧 県 行 造 林					0					0	0	
		水 源 林 県 行 造 林	24,049	62,045			62,045					0	62,045	
		新 県 行 造 林	2,100	3,168			3,168					0	3,168	
		特殊材備蓄林県行造林	32,929	90,235			90,235					0	90,235	
		小 計	59,078	155,448	0	0	155,448	0	0	0	0	0	155,448	
	県 有 模 範 林		848	1,751			1,751					0	1,751	
	合 計	59,926	157,199	0	0	157,199	0	0	0	0	0	157,199		
18	県 行 造 林	旧 県 行 造 林	70	100			100					0	100	
		水 源 林 県 行 造 林	34,002	101,445			101,445					0	101,445	
		新 県 行 造 林	993	1,465			1,465					0	1,465	
		特殊材備蓄林県行造林	13,721	37,138			37,138					0	37,138	
		小 計	48,786	140,148	0	0	140,148	0	0	0	0	0	140,148	
	県 有 模 範 林		1,411	6,689			6,689					0	6,689	
	合 計	50,197	146,837	0	0	146,837	0	0	0	0	0	146,837		
19	県 営 林	県 行 造 林	旧 県 行 造 林	1,297	3,931			3,931					0	3,931
			水 源 林 県 行 造 林	61,054	206,692			206,692					0	206,692
			新 県 行 造 林	16,776	42,931			42,931					0	42,931
			特殊材備蓄林県行造林	19,332	42,453			42,453					0	42,453
			小 計	98,459	296,007	0	0	296,007	0	0	0	0	0	296,007
	県 有 模 範 林		116	557			557					0	557	
		計	98,575	296,563	0	0	296,563	0	0	0	0	0	296,563	
	公 営 林	公 益 保 全 森 林	公 営 林					0					0	0
			公 益 保 全 森 林					0					0	0
			計	0	0	0	0	0	0	0	0	0	0	0
	合 計	98,575	296,563	0	0	296,563	0	0	0	0	0	296,563		
20	県 営 林	県 行 造 林	旧 県 行 造 林	7,752	11,477			11,477					0	11,477
			水 源 林 県 行 造 林	52,734	180,979			180,979					0	180,979
			新 県 行 造 林	5,186	9,579			9,579					0	9,579
			特殊材備蓄林県行造林	35,808	102,035			102,035					0	102,035
			小 計	101,480	304,070	0	0	304,070	0	0	0	0	0	304,070
	県 有 模 範 林		456	2,043			2,043					0	2,043	
		計	101,936	306,113	0	0	306,113	0	0	0	0	0	306,113	
	公 営 林	公 益 保 全 森 林	公 営 林					0					0	0
			公 益 保 全 森 林					0					0	0
			計	0	0	0	0	0	0	0	0	0	0	0
	合 計	101,936	306,113	0	0	306,113	0	0	0	0	0	306,113		
21	県 営 林	県 行 造 林	旧 県 行 造 林	6,527	9,765			9,765					0	9,765
			水 源 林 県 行 造 林	45,347	164,132			164,132					0	164,132
			新 県 行 造 林	21,248	50,913			50,913					0	50,913
			特殊材備蓄林県行造林	6,622	10,857			10,857					0	10,857
			小 計	79,744	235,667	0	0	235,667	0	0	0	0	0	235,667
	県 有 模 範 林		413	1,124			1,124					0	1,124	
		計	80,157	236,791	0	0	236,791	0	0	0	0	0	236,791	
	公 営 林	公 益 保 全 森 林	公 営 林	5,761	5,653			5,653					0	5,653
			公 益 保 全 森 林					0					0	0
			計	5,761	5,653	0	0	5,653	0	0	0	0	0	5,653
	合 計	85,918	242,444	0	0	242,444	0	0	0	0	0	242,444		

担当: 森林保全課

【2-6-3】事業種別県有林面積・蓄積

(単位:面積ha、蓄積千m<sup>3</sup>)

年度	区 分		経営面積	人工林	天然林	その他 除地等	樹 種 別 面 積				蓄 積			
							スギ	アカマツ	カラマツ	その他 針葉樹	広葉樹等	針葉樹	広葉樹	計
17	県 行 造 林	旧 県 行 造 林	1,123	640	338	145	72	195	426	1	285	177	35	212
		水 源 林 県 行 造 林	10,441	8,206	1,522	713	910	2,452	5,755	8	602	2,473	76	2,549
		新 県 行 造 林	42,449	37,252	3,139	2,059	14,908	13,687	8,443	278	3,075	5,735	439	6,174
		特殊材備蓄林県行造林	2,091	1,708	111	272	99	1,318	298	0	104	480	14	495
		小 計	56,103	47,806	5,109	3,188	15,990	17,652	14,921	287	4,065	8,865	565	9,430
	県 有 模 範 林	5,500	4,264	987	249	1,439	1,488	1,156	205	963	889	103	993	
	合 計	61,603	52,070	6,096	3,437	17,429	19,140	16,077	492	5,028	9,754	668	10,422	
18	県 行 造 林	旧 県 行 造 林	1,026	749	237	41	82	213	457	0	233	184	16	200
		水 源 林 県 行 造 林	10,122	8,526	835	762	891	2,173	5,539	2	755	2,143	52	2,194
		新 県 行 造 林	42,286	35,170	4,511	2,606	14,277	12,469	8,208	267	4,460	5,975	243	6,218
		特殊材備蓄林県行造林	2,004	1,413	176	415	109	1,074	231	1	175	326	12	337
		小 計	55,439	45,857	5,758	3,824	15,359	15,928	14,434	270	5,624	8,627	322	8,949
	県 有 模 範 林	5,500	4,264	987	249	1,439	1,488	1,156	205	963	918	22	940	
	合 計	60,939	50,121	6,746	4,072	16,798	17,417	15,591	475	6,586	9,545	344	9,889	
19	県 営 林	旧 県 行 造 林	1,026	740	237	49	82	207	455	0	233	182	16	197
		水 源 林 県 行 造 林	9,993	8,329	811	854	882	2,143	5,375	2	737	2,085	50	2,135
		新 県 行 造 林	42,249	35,113	4,510	2,626	14,246	12,428	8,222	276	4,450	6,004	243	6,247
		特殊材備蓄林県行造林	1,808	1,432	170	206	108	1,085	239	1	169	332	11	343
		小 計	55,076	45,614	5,727	3,735	15,318	15,864	14,291	279	5,589	8,603	320	8,923
		県 有 模 範 林	5,500	4,263	987	250	1,439	1,488	1,156	205	963	922	22	945
		計	60,576	49,877	6,714	3,984	16,757	17,352	15,447	484	6,552	9,525	343	9,868
公 営 林	公 営 林	25,394	23,396	586	1,412	8,048	10,507	4,846	24	556	3,077	0	3,077	
	公 益 保 全 森 林	151	146	2	3	121	0	24	2	1	1	0	1	
	計	25,545	23,542	588	1,415	8,169	10,507	4,870	26	558	3,077	0	3,077	
	合 計	86,120	73,419	7,302	5,400	24,926	27,858	20,316	510	7,110	12,603	343	12,945	
20	県 営 林	旧 県 行 造 林	1,026	704	236	86	75	198	435	0	232	173	15	188
		水 源 林 県 行 造 林	9,963	8,152	791	1,020	871	2,131	5,215	2	723	2,057	51	2,108
		新 県 行 造 林	42,196	35,011	4,503	2,682	14,219	12,378	8,179	283	4,455	6,251	252	6,503
		特殊材備蓄林県行造林	1,717	1,278	152	287	92	984	201	1	152	293	11	304
		小 計	54,902	45,145	5,682	4,075	15,257	15,691	14,030	286	5,562	8,774	329	9,103
		県 有 模 範 林	5,500	4,263	987	250	1,439	1,488	1,155	205	963	937	23	960
		計	60,402	49,408	6,669	4,325	16,696	17,179	15,185	491	6,525	9,711	352	10,063
公 営 林	公 営 林	25,165	23,170	586	1,409	8,037	10,335	4,803	24	557	3,201	0	3,201	
	公 益 保 全 森 林	151	146	2	3	121	0	24	2	1	2	0	2	
	計	25,316	23,316	588	1,412	8,158	10,335	4,827	26	558	3,203	0	3,203	
	合 計	85,718	72,724	7,257	5,737	24,854	27,514	20,012	517	7,083	12,914	352	13,266	
21	県 営 林	旧 県 行 造 林	1,026	689	235	102	74	192	426	1	231	170,117	15,635	185,752
		水 源 林 県 行 造 林	9,917	8,015	774	1,128	863	2,110	5,105	2	709	2,031,595	49,808	2,081,403
		新 県 行 造 林	41,679	34,553	4,434	2,692	14,051	12,274	8,011	263	4,388	6,471,597	252,392	6,723,989
		特殊材備蓄林県行造林	1,671	1,256	152	263	92	975	190	1	150	291,958	11,005	302,963
		小 計	54,293	44,513	5,595	4,185	15,080	15,551	13,732	267	5,478	8,965,267	328,840	9,294,107
		県 有 模 範 林	5,500	4,263	987	250	1,439	1,488	1,155	205	963	956,665	22,846	979,511
		計	59,793	48,776	6,582	4,435	16,519	17,039	14,887	472	6,441	9,921,932	351,686	10,273,618
公 営 林	公 営 林	25,109	23,160	588	1,361	8,040	10,320	4,807	24	557	3,355,042	226	3,355,268	
	公 益 保 全 森 林	151	146	2	3	121	0	24	2	1	2,451	0	2,451	
	計	25,260	23,306	590	1,364	8,161	10,320	4,831	26	558	3,357,493	226	3,357,719	
	合 計	85,053	72,082	7,172	5,799	24,680	27,359	19,718	498	6,999	13,279,425	351,912	13,631,337	

注1: 端数処理のため、一部合計が一致しない。

注2: 平成19年5月31日をもって岩手県林業公社が解散し、公営林として県に一元化。

担当: 森林保全課

【2-6-4】流域圏別・広域振興局等別・市町村別県有林面積・蓄積(平成21年度末)

流域圏	広域振興局等	市町村名	区 分	箇所数	経営面積 (ha)	蓄 積 (千ha)		
						針葉樹	広葉樹	計
馬 漕 川 上 流 域 圏	二 戸	二 戸 市	水源林	1	356.39	75,440	2,339	77,779
			新備蓄林	75	812.10	181,303	1,241	182,544
			模範林	1	42.06	7,439	194	7,633
			行造林計	77	1,210.55	264,182	3,774	267,956
			公営林計	2	649.49	151,190	3,937	155,127
			計	79	1,860.04	415,372	7,711	423,083
		軽 米 町	新備蓄林	23	362.20	62,435	6,071	68,506
			行造林計	3	52.16	3,011	691	3,702
			公営林計	26	414.36	65,446	6,762	72,208
			公営林計	26	414.36	65,446	6,762	72,208
			公営林計	47	1,403.60	205,802	0	205,802
			計	47	1,403.60	205,802	0	205,802
		九 戸 村	水源林	5	605.96	104,431	1,172	105,603
			行造林計	14	474.16	70,447	11,655	82,102
			公営林計	19	1,080.12	174,878	12,827	187,705
	計		19	1,080.12	174,878	12,827	187,705	
	一 戸 町	水源林	1	88.82	6,251	1,528	7,779	
		新備蓄林	88	1,475.93	278,408	4,085	282,493	
		模範林	0	0.00	0	0	0	
		行造林計	89	1,564.75	284,659	5,613	290,272	
		公営林計	89	1,564.75	284,659	5,613	290,272	
		公営林計	23	315.49	42,570	0	42,570	
		公益保全森林	4	22.39	337	0	337	
		公営林計	27	337.88	42,907	0	42,907	
		計	116	1,902.63	327,566	5,613	333,179	
		馬 漕 川 上 流 域 圏 流 計	旧備蓄林	0	0.00	0	0	0
	水源林		7	1,051.17	186,122	5,039	191,161	
新備蓄林	200		3,124.39	592,593	23,052	615,645		
模範林	4		94.22	10,450	885	11,335		
行造林計	211		4,269.78	789,165	28,976	818,141		
公営林計	2		649.49	151,190	3,937	155,127		
公営林計	213		4,919.27	940,355	32,913	973,268		
公営林計	70		1,719.09	248,372	0	248,372		
公益保全森林	4		22.39	337	0	337		
公営林計	74		1,741.48	248,709	0	248,709		
計	287		6,660.75	1,189,064	32,913	1,221,977		

流域圏	広域振興局等	市町村名	区 分	箇所数	経営面積 (ha)	蓄 積 (千ha)		
						針葉樹	広葉樹	計
北 上 川 上 流 域 圏	盛 岡	盛 岡 市	旧 県 行 林	2	59.16	11,390	0	11,390
			水 源 林	17	1,329.97	282,905	742	283,647
			新 県 行 林	117	2,516.08	422,478	4,781	427,259
			備 蓄 林	2	26.42	5,317	439	5,756
			県 行 造 林 計	138	3,931.63	722,090	5,962	728,052
			模 範 林 計	4	2,542.66	410,830	9,272	420,102
		県 営 林 計	142	6,474.29	1,132,920	15,234	1,148,154	
		計	142	6,474.29	1,132,920	15,234	1,148,154	
		八 幡 平 市	水 源 林	8	624.70	134,223	1,432	135,655
			新 県 行 林	45	778.70	141,599	1,471	143,070
			県 行 造 林 計	53	1,403.40	275,822	2,903	278,725
			県 営 林 計	53	1,403.40	275,822	2,903	278,725
			公 営 林	61	1,936.43	386,775	53	386,828
			公 益 保 全 森 林 計	2	18.47	295	0	295
		公 営 林 計	63	1,954.90	387,070	53	387,123	
		計	116	3,358.30	662,892	2,956	665,848	
		雫 石 町	水 源 林	5	132.73	48,688	451	49,139
			新 県 行 林	35	561.67	67,497	1,306	68,803
			県 行 造 林 計	40	694.40	116,185	1,757	117,942
			模 範 林	1	8.48	200	381	581
			県 営 林 計	41	702.88	116,385	2,138	118,523
		計	41	702.88	116,385	2,138	118,523	
		葛 巻 町	水 源 林	9	734.48	173,735	4,240	177,975
			新 県 行 林	16	923.98	120,049	7,169	127,218
			県 行 造 林 計	25	1,658.46	293,784	11,409	305,193
			県 営 林 計	25	1,658.46	293,784	11,409	305,193
			公 営 林	102	3,151.72	436,136	0	436,136
公 営 林 計	102	3,151.72	436,136	0	436,136			
計	127	4,810.18	729,920	11,409	741,329			
岩 手 町	水 源 林	3	741.63	142,992	859	143,851		
	新 県 行 林	15	174.41	21,098	227	21,325		
	県 行 造 林 計	18	916.04	164,090	1,086	165,176		
	県 営 林 計	18	916.04	164,090	1,086	165,176		
計	18	916.04	164,090	1,086	165,176			
滝 沢 村	新 備 蓄 林	4	33.36	2,961	0	2,961		
	県 行 造 林 計	2	30.09	5,468	0	5,468		
	県 営 林 計	6	63.45	8,429	0	8,429		
	公 営 林 計	6	63.45	8,429	0	8,429		
計	6	63.45	8,429	0	8,429			
紫 波 町	新 備 蓄 林	16	331.60	57,228	818	58,046		
	県 行 造 林 計	16	331.60	57,228	818	58,046		
	県 営 林 計	16	331.60	57,228	818	58,046		
	公 営 林 計	16	331.60	57,228	818	58,046		
計	16	331.60	57,228	818	58,046			
北 上 川 上 流 域 圏 流 計	旧 備 蓄 林	2	59.16	11,390	0	11,390		
	水 源 林	42	3,563.51	782,543	7,724	790,267		
	新 備 蓄 林	248	5,319.80	832,910	15,772	848,682		
	備 蓄 林	4	56.51	10,785	439	11,224		
	県 行 造 林 計	296	8,998.98	1,637,628	23,935	1,661,563		
	模 範 林 計	5	2,551.14	411,030	9,653	420,683		
	県 営 林 計	301	11,550.12	2,048,658	33,588	2,082,246		
	公 営 林	163	5,088.15	822,911	53	822,964		
	公 益 保 全 森 林 計	2	18.47	295	0	295		
	公 営 林 計	165	5,106.62	823,206	53	823,259		
計	466	16,656.74	2,871,864	33,641	2,905,505			

流域圏	広域振興局等	市町村名	区分	箇所数	経営面積 (ha)	蓄積(千ha)		
						針葉樹	広葉樹	計
久慈・閉伊川流域圏	宮古	宮古市	旧水源林	1	43.45	4,490	220	4,710
			水新備蓄林	5	928.43	121,643	14,571	136,214
			行造林計	153	6,762.44	765,986	84,874	850,860
			県行造林計	3	96.13	13,858	363	14,221
			県営林計	162	7,830.45	905,977	100,028	1,006,005
			公営林計	162	7,830.45	905,977	100,028	1,006,005
			公営林計	177	5,705.08	661,748	0	661,748
			公営林計	177	5,705.08	661,748	0	661,748
			計	339	13,535.53	1,567,725	100,028	1,667,753
		山田町	新水源林	5	168.96	15,359	415	15,774
			行造林計	5	168.96	15,359	415	15,774
			県営林計	5	168.96	15,359	415	15,774
			計	5	168.96	15,359	415	15,774
			計	5	168.96	15,359	415	15,774
		小計	旧水源林	1	43.45	4,490	220	4,710
			水新備蓄林	5	928.43	121,643	14,571	136,214
			行造林計	158	6,931.40	781,345	85,289	866,634
			県行造林計	3	96.13	13,858	363	14,221
			県営林計	167	7,999.41	921,336	100,443	1,021,779
			公営林計	167	7,999.41	921,336	100,443	1,021,779
			公営林計	177	5,705.08	661,748	0	661,748
			公営林計	177	5,705.08	661,748	0	661,748
			計	344	13,704.49	1,583,084	100,443	1,683,527
		岩泉町	旧水源林	1	10.84	2,396	296	2,692
			水新備蓄林	1	39.21	10,174	303	10,477
			行造林計	112	2,334.53	389,749	12,561	402,310
			模範林計	4	57.99	12,731	68	12,799
			県行造林計	118	2,442.57	415,050	13,228	428,278
			模範林計	1	890.56	122,662	1,901	124,563
			県営林計	119	3,333.13	537,712	15,129	552,841
			公営林計	143	4,395.43	474,447	57	474,504
			公益保全森林計	2	24.45	586	0	586
		公営林計	145	4,419.88	475,033	57	475,090	
計	264	7,753.01	1,012,745	15,186	1,027,931			
田野畑村	新備蓄林	12	271.25	57,396	1,312	58,708		
	行造林計	3	139.63	17,396	1,436	18,832		
	県行造林計	15	410.88	74,792	2,748	77,540		
	公営林計	15	410.88	74,792	2,748	77,540		
	公営林計	37	1,138.70	161,390	46	161,436		
	公営林計	37	1,138.70	161,390	46	161,436		
計	52	1,549.58	236,182	2,794	238,976			
小計	旧水源林	1	10.84	2,396	296	2,692		
	水新備蓄林	1	39.21	10,174	303	10,477		
	行造林計	124	2,605.78	447,145	13,873	461,018		
	模範林計	7	197.62	30,127	1,504	31,631		
	県行造林計	133	2,853.45	489,842	15,976	505,818		
	模範林計	1	890.56	122,662	1,901	124,563		
	県営林計	134	3,744.01	612,504	17,877	630,381		
	公営林計	180	5,534.13	635,837	103	635,940		
	公益保全森林計	2	24.45	586	0	586		
公営林計	182	5,558.58	636,423	103	636,526			
計	316	9,302.59	1,248,927	17,980	1,266,907			
計	旧水源林	2	54.29	6,886	516	7,402		
	水新備蓄林	6	967.64	131,817	14,874	146,691		
	行造林計	282	9,537.18	1,228,490	99,162	1,327,652		
	模範林計	10	293.75	43,985	1,867	45,852		
	県行造林計	300	10,852.86	1,411,178	116,419	1,527,597		
	模範林計	1	890.56	122,662	1,901	124,563		
	県営林計	301	11,743.42	1,533,840	118,320	1,652,160		
	公営林計	357	11,239.21	1,297,585	103	1,297,688		
	公益保全森林計	2	24.45	586	0	586		
公営林計	359	11,263.66	1,298,171	103	1,298,274			
計	660	23,007.08	2,832,011	118,423	2,950,434			



流域圏	広域振興局等	市町村名	区 分	箇所数	経営面積 (ha)	蓄 積 (千ha)		
						針葉樹	広葉樹	計
久 慈・閉 伊 川 流 域 圏	久 慈	久 慈 市	水源林	9	139.36	18,423	852	19,275
			新 行 計	127	2,972.13	467,662	15,134	482,796
			県 行 計	136	3,111.49	486,085	15,986	502,071
			県 営 計	136	3,111.49	486,085	15,986	502,071
			公 営 計	112	3,278.55	461,506	0	461,506
			公 益 保 全 森 林 計	3	17.28	255	0	255
		公 営 計	115	3,295.83	461,761	0	461,761	
		計	251	6,407.32	947,846	15,986	963,832	
		洋 野 町	新 備 蓄 林	45	576.08	82,774	992	83,766
			新 備 蓄 林 計	3	195.54	40,499	1,102	41,601
			県 行 計	48	771.62	123,273	2,094	125,367
			県 営 計	48	771.62	123,273	2,094	125,367
			公 営 計	62	1,303.44	228,206	6	228,212
			公 益 保 全 森 林 計	2	20.22	295	0	295
		公 営 計	64	1,323.66	228,501	6	228,507	
		計	112	2,095.28	351,774	2,100	353,874	
		野 田 村	新 備 蓄 林	8	140.07	24,728	1,055	25,783
			新 備 蓄 林 計	1	9.25	2,627	67	2,694
			県 行 計	9	149.32	27,355	1,122	28,477
			県 営 計	9	149.32	27,355	1,122	28,477
			公 営 計	6	296.06	21,564	0	21,564
	公 益 保 全 森 林 計		1	19.00	267	0	267	
	公 営 計	7	315.06	21,831	0	21,831		
	計	16	464.38	49,186	1,122	50,308		
	普 代 村	新 備 蓄 林	10	181.83	34,424	3,111	37,535	
		新 備 蓄 林 計	10	181.83	34,424	3,111	37,535	
		県 行 計	10	181.83	34,424	3,111	37,535	
		県 営 計	10	181.83	34,424	3,111	37,535	
	計	10	181.83	34,424	3,111	37,535		
	計	水源林	9	139.36	18,423	852	19,275	
		新 備 蓄 林	190	3,870.11	609,588	20,292	629,880	
		新 備 蓄 林 計	4	204.79	43,126	1,169	44,295	
		県 行 計	203	4,214.26	671,137	22,313	693,450	
県 営 計		203	4,214.26	671,137	22,313	693,450		
公 営 計		180	4,878.05	711,276	6	711,282		
公 益 保 全 森 林 計		6	56.50	817	0	817		
公 営 計		186	4,934.55	712,093	6	712,099		
計		389	9,148.81	1,383,230	22,319	1,405,549		
久 慈・閉 伊 川 流 域 圏 計		旧 源 林	2	54.29	6,886	516	7,402	
	水 源 林	15	1,107.00	150,240	15,726	165,966		
	新 備 蓄 林	472	13,407.29	1,838,078	119,454	1,957,532		
	新 備 蓄 林 計	14	498.54	87,111	3,036	90,147		
	県 行 計	503	15,067.12	2,082,315	138,732	2,221,047		
	模 範 林	1	890.56	122,662	1,901	124,563		
	県 営 計	504	15,957.68	2,204,977	140,633	2,345,610		
	公 営 計	537	16,117.26	2,008,861	109	2,008,970		
	公 益 保 全 森 林 計	8	80.95	1,403	0	1,403		
	公 営 計	545	16,198.21	2,010,264	109	2,010,373		
	計	1,049	32,155.89	4,215,241	140,742	4,355,983		

流域圏	広域振興局等	市町村名	区 分	箇 所 数	経営面積 (ha)	蓄 積 (千ha)		
						針葉樹	広葉樹	計
北上川中流域圏	花巻	花巻市	水源林	17	674.93	168,277	4,511	172,788
			新設林	143	2,250.27	386,016	6,101	392,117
			備蓄林	9	247.91	39,559	2,195	41,754
			行造林計	169	3,173.11	593,852	12,807	606,659
			営林計	169	3,173.11	593,852	12,807	606,659
		計	169	3,173.11	593,852	12,807	606,659	
		遠野市	水源林	12	657.72	134,264	2,178	136,442
			新設林	174	3,398.88	647,894	9,882	657,776
			備蓄林	2	132.11	34,426		34,426
			行造林計	188	4,188.71	816,584	12,060	828,644
			模範林計	1	205.70	35,557	3,053	38,610
			営林計	189	4,394.41	852,141	15,113	867,254
	公益保全森林計		1	5.66	84	0	84	
	公営林計	1	5.66	84	0	84		
	計	190	4,400.07	852,225	15,113	867,338		
	計	水源林	29	1,333	302,541	6,689	309,230	
		新設林	317	5,649	1,033,910	15,983	1,049,893	
		備蓄林	11	380	73,985	2,195	76,180	
		行造林計	357	7,362	1,410,436	24,867	1,435,303	
		模範林計	1	206	35,557	3,053	38,610	
		営林計	358	7,568	1,445,993	27,920	1,473,913	
		公益保全森林計	1	6	84	0	84	
	公営林計	1	6	84	0	84		
	計	359	7,573.18	1,446,077	27,920	1,473,997		
	北上	北上市	水源林	10	74.02	14,436	423	14,859
			新設林	43	328.68	53,644	276	53,920
			行造林計	53	402.70	68,080	699	68,779
			営林計	53	402.70	68,080	699	68,779
		西和賀町	水源林	9	185.66	37,191	2,762	39,953
			新設林	25	244.24	25,892	1,149	27,041
			行造林計	34	429.90	63,083	3,911	66,994
			営林計	34	429.90	63,083	3,911	66,994
			公営林計	105	2,184.17	274,898	64	274,962
		公営林計	105	2,184.17	274,898	64	274,962	
		計	139	2,614.07	337,981	3,975	341,956	
		計	水源林	19	259.68	51,627	3,185	54,812
新設林	68		572.92	79,536	1,425	80,961		
行造林計	87		832.60	131,163	4,610	135,773		
営林計	87		832.60	131,163	4,610	135,773		
公営林計	105		2,184.17	274,898	64	274,962		
公営林計	105	2,184.17	274,898	64	274,962			
計	192	3,016.77	406,061	4,674	410,735			
県南広域	奥州市	水源林	9	1,480.37	312,223	3,086	315,309	
		新設林	166	2,520.34	441,034	3,179	444,213	
		備蓄林	7	297.20	55,445	2,235	57,680	
		行造林計	182	4,297.91	808,702	8,500	817,202	
		営林計	182	4,297.91	808,702	8,500	817,202	
	金ヶ崎町	旧設林	1	219.61	39,904	2,891	42,795	
		水源林	1	31.11	5,363	290	5,653	
		新設林	10	322.92	39,844	2,699	42,543	
		行造林計	12	573.64	85,111	5,880	90,991	
		模範林計	1	3.94	0	0	0	
		営林計	13	577.58	85,111	5,880	90,991	
	計	13	577.58	85,111	5,880	90,991		
計	旧設林	1	219.61	39,904	2,891	42,795		
	水源林	10	1,511.48	317,586	3,376	320,962		
	新設林	176	2,843.26	480,878	5,878	486,756		
	備蓄林	7	297.20	55,445	2,235	57,680		
	行造林計	194	4,871.55	893,813	14,380	908,193		
	模範林計	1	3.94	0	0	0		
営林計	195	4,875.49	893,813	14,380	908,193			
計	195	4,875.49	893,813	14,380	908,193			

流域圏	広域振興局等	市町村名	区 分	箇所数	経営面積 (ha)	蓄 積 (千ha)		
						針葉樹	広葉樹	計
北上川 中流域圏	一 関	一 関 市	旧 県 行 林	7	321.25	71,190	3,198	74,388
			水 源 林	28	992.44	223,769	7,338	231,107
			新 県 行 林	188	2,301.31	343,749	4,056	347,805
			備 蓄 林	5	147.00	16,018	912	16,930
			県 行 造 林 計	228	3,762.00	654,726	15,504	670,230
			県 営 林 計	228	3,762.00	654,726	15,504	670,230
			公 益 保 全 森 林	3	12.47	185	0	185
			公 営 林 計	3	12.47	185	0	185
		計	231	3,774.47	654,911	15,504	670,415	
		平 泉 町	水 源 林	1	13.50	3,445	50	3,495
			新 県 行 林	20	254.43	42,918	1,153	44,071
			県 行 造 林 計	21	267.93	46,363	1,203	47,566
			県 営 林 計	21	267.93	46,363	1,203	47,566
		計	21	267.93	46,363	1,203	47,566	
		小 計	旧 県 行 林	7	321.25	71,190	3,198	74,388
			水 源 林	29	1,005.94	227,214	7,388	234,602
			新 県 行 林	208	2,555.74	386,667	5,209	391,876
			備 蓄 林	5	147.00	16,018	912	16,930
			県 行 造 林 計	249	4,029.93	701,089	16,707	717,796
			県 営 林 計	249	4,029.93	701,089	16,707	717,796
			公 益 保 全 森 林	3	12.47	185	0	185
			公 営 林 計	3	12.47	185	0	185
		計	252	4,042.40	701,274	16,707	717,981	
		藤 沢 町	新 県 行 林	6	64.70	8,491	20	8,511
			県 行 造 林 計	6	64.70	8,491	20	8,511
			県 営 林 計	6	64.70	8,491	20	8,511
			計	6	64.70	8,491	20	8,511
		小 計	新 県 行 林	6	64.70	8,491	20	8,511
県 行 造 林 計	6		64.70	8,491	20	8,511		
県 営 林 計	6		64.70	8,491	20	8,511		
計	6		64.70	8,491	20	8,511		
計	旧 県 行 林	7	321.25	71,190	3,198	74,388		
	水 源 林	29	1,005.94	227,214	7,388	234,602		
	新 県 行 林	214	2,620.44	395,158	5,229	400,387		
	備 蓄 林	5	147.00	16,018	912	16,930		
	県 行 造 林 計	255	4,094.63	709,580	16,727	726,307		
	県 営 林 計	255	4,094.63	709,580	16,727	726,307		
	公 益 保 全 森 林	3	12.47	185	0	185		
	公 営 林 計	3	12.47	185	0	185		
計	258	4,107.10	709,765	16,727	726,492			
北 上 川 中 流 域 圏 流 計	旧 県 行 林	8	540.86	111,094	6,089	117,183		
	水 源 林	87	4,109.75	898,968	20,638	919,606		
	新 県 行 林	775	11,685.77	1,989,482	28,515	2,017,997		
	備 蓄 林	23	824.22	145,448	5,342	150,790		
	県 行 造 林 計	893	17,160.60	3,144,992	60,584	3,205,576		
	模 範 林	2	209.64	35,557	3,053	38,610		
	県 営 林 計	895	17,370.24	3,180,549	63,637	3,244,186		
	公 営 林	105	2,184.17	274,898	64	274,962		
	公 益 保 全 森 林	4	18.13	269	0	269		
	公 営 林 計	109	2,202.30	275,167	64	275,231		
計	1,004	19,572.54	3,455,716	63,701	3,519,417			

流域圏	広域振興局等	市町村名	区 分	箇所数	経営面積 (ha)	蓄 積 (千ha)		
						針葉樹	広葉樹	計
大 植 ・ 気 仙 川 流 域 圏	大 船 渡	大船渡市	新備 県 行 林	85	1,412.01	191,269	19,506	210,775
			新備 県 蓄 林	0	0.00	0	0	0
			新備 県 行 造 林 計	85	1,412.01	191,269	19,506	210,775
			新備 県 模 範 林	1	169.58	25,359	0	25,359
			新備 県 営 林 計	86	1,581.59	216,628	19,506	236,134
		計	86	1,581.59	216,628	19,506	236,134	
		陸前高田市	新 県 行 林	8	356.27	43,432	881	44,313
			新 県 蓄 林	8	356.27	43,432	881	44,313
			新 県 行 造 林 計	8	356.27	43,432	881	44,313
			新 県 模 範 林	1	1,029.48	210,867	4,302	215,169
			新 県 営 林 計	9	1,385.75	254,299	5,183	259,482
		計	9	1,385.75	254,299	5,183	259,482	
		住田町	旧 県 行 林	5	293.33	32,124	6,648	38,772
			旧 水 源 林	1	85.47	13,722	681	14,403
			新 県 行 林	57	2,136.06	327,358	18,741	346,099
			新 備 県 蓄 林	2	99.40	24,958	68	25,026
			新 備 県 行 造 林 計	65	2,614.26	398,162	26,138	424,300
			新 備 県 営 林 計	65	2,614.26	398,162	26,138	424,300
	計	65	2,614.26	398,162	26,138	424,300		
	計	旧 県 行 林	5	293.33	32,124	6,648	38,772	
		旧 水 源 林	1	85.47	13,722	681	14,403	
		新 備 県 行 林	150	3,904.34	562,059	39,128	601,187	
		新 備 県 蓄 林	2	99.40	24,958	68	25,026	
		新 備 県 行 造 林 計	158	4,382.54	632,863	46,525	679,388	
		新 備 県 模 範 林	2	1,199.06	236,226	4,302	240,528	
	計	160	5,581.60	869,089	50,827	919,916		
	釜 石	釜石市	旧 県 行 林	1	78.68	8,623	2,382	11,005
新 備 県 蓄 林			175	3,780.13	591,778	24,020	615,798	
新 備 県 行 造 林 計			2	98.71	13,206	1,235	14,441	
新 備 県 営 林 計			178	3,957.52	613,607	27,637	641,244	
新 備 県 模 範 林			178	3,957.52	613,607	27,637	641,244	
新 備 公 益 保 全 森 林			1	10.88	147	0	147	
新 備 公 営 林 計			1	10.88	147	0	147	
計			179	3,968.40	613,754	27,637	641,391	
大槌町		新 県 行 林	24	457.46	64,697	2,451	67,148	
		新 県 蓄 林	24	457.46	64,697	2,451	67,148	
		新 県 行 造 林 計	24	457.46	64,697	2,451	67,148	
		新 県 営 林 計	24	457.46	64,697	2,451	67,148	
計		旧 県 行 林	1	78.68	8,623	2,382	11,005	
		旧 新 備 県 蓄 林	199	4,237.59	656,475	26,471	682,946	
		旧 新 備 県 行 造 林 計	2	98.71	13,206	1,235	14,441	
		旧 新 備 県 営 林 計	202	4,414.98	678,304	30,088	708,392	
		旧 新 備 公 益 保 全 森 林	1	10.88	147	0	147	
		旧 新 備 公 営 林 計	1	10.88	147	0	147	
		計	203	4,425.86	678,451	30,088	708,539	
大槌・気仙川 流域圏計	旧 県 行 林	6	372.01	40,747	9,030	49,777		
	旧 水 源 林	1	85.47	13,722	681	14,403		
	新 備 県 行 林	349	8,141.93	1,218,534	65,599	1,284,133		
	新 備 県 蓄 林	4	198.11	38,164	1,303	39,467		
	新 備 県 行 造 林 計	360	8,797.52	1,311,167	76,613	1,387,780		
	新 備 県 模 範 林	2	1,199.06	236,226	4,302	240,528		
	新 備 県 営 林 計	362	9,996.58	1,547,393	80,915	1,628,308		
	新 備 公 益 保 全 森 林	1	10.88	147	0	147		
	新 備 公 営 林 計	1	10.88	147	0	147		
	計	363	10,007.46	1,547,540	80,915	1,628,455		
県 計	旧 県 行 林	18	1,026.32	170,117	15,635	185,752		
	旧 水 源 林	152	9,916.90	2,031,595	49,808	2,081,403		
	新 備 県 行 林	2,044	41,679.18	6,471,597	252,392	6,723,989		
	新 備 県 蓄 林	49	1,671.60	291,958	11,005	302,963		
	新 備 県 行 造 林 計	2,263	54,294.00	8,965,267	328,840	9,294,107		
	新 備 県 模 範 林	12	5,499.89	956,665	22,846	979,511		
	新 備 県 営 林 計	2,275	59,793.89	9,921,932	351,686	10,273,618		
	新 備 公 営 林 計	875	25,108.67	3,355,042	226	3,355,268		
	新 備 公 益 保 全 森 林	19	150.82	2,451	0	2,451		
	新 備 公 営 林 計	894	25,259.49	3,357,493	226	3,357,719		
計	3,169	85,053.38	13,279,425	351,912	13,631,337			

担当：森林保全課

(7)市町村、財産区、一部管理組合

【2-7-1】市町村、財産区、一部事務組合の管理形態(平成21年度末) (単位:面積ha、比率%)

区分	直営林	分 収 林					貸 付 林 等	市町村 行造林	国 有 部分林	借入林	計
		(独)森 林総合 研究所	県行造林	官行造林	会社造林	小計					
市町村	54,590	3,304	9,193	2,743	1,039	16,279	2,277	3,255	6,152	151	82,704
財産区	7,902	1,837	4,137	263	288	6,525	556	-	-	-	14,984
一部事 務組合	401	-	-	-	-	-	-	-	-	-	401
計	62,893	5,141	13,330	3,007	1,326	22,804	2,834	3,255	6,152	151	98,089
比 率	64.1	5.2	13.6	3.1	1.4	23.2	2.9	3.3	6.3	0.2	100.0

注:計は小数点以下四捨五入しているため、一致しないことがある。

担当:森林整備課

【2-7-2】流域別・経営体別公有林面積・蓄積(直営林 平成21年度) (単位:面積ha、蓄積m³)

流域	経営体名	総数				人				工				林				天然林				無立木			
		面積		数		面積		数		面積		数		面積		数		面積		数		面積		数	
		面	積	積	積	積	積	積	積	積	積	積	積	積	積	積	積	積	積	積	積	積	積	積	
馬淵川上流流域	二戸市	469	124,268	423	116,569	44	7,699	2	411	112,228	408	112,084	3	144	56	12,040	15	4,485	41	7,555	2	—	—	—	
	軽米町	200	44,483	175	42,398	24	2,085	1	174	37,565	153	35,833	21	1,732	25	6,918	22	6,565	3	353	1	—	—	—	
	戸田町	774	144,257	519	106,699	228	37,558	27	479	94,557	473	94,205	6	352	268	49,700	46	12,494	222	37,206	27	—	—	—	
	九戸村	47	7,420	26	4,815	21	2,605	—	25	4,742	25	4,742	—	—	22	2,678	1	73	21	2,605	—	—	—	—	
	市町村計	1,490	320,428	1,143	270,481	317	49,947	30	1,089	249,092	1,059	246,864	30	2,228	371	71,336	84	23,617	287	47,719	30	—	—	—	
	伊保内財産区	642	136,837	402	104,036	223	32,801	17	201	45,825	189	44,300	12	1,525	424	91,012	213	59,736	211	31,276	17	—	—	—	
	戸田財産区	365	77,064	301	73,443	63	3,621	2	170	33,295	170	33,255	0	40	194	43,769	131	40,188	63	3,581	2	—	—	—	
	江刺家財産区	125	29,789	77	21,466	46	8,323	3	74	20,525	74	20,505	0	20	48	9,264	3	961	45	8,303	3	—	—	—	
	財産区計	1,133	243,690	780	198,945	332	44,745	21	446	99,645	433	98,060	13	1,585	666	144,045	347	100,885	319	43,160	21	—	—	—	
	林業圏計	2,623	564,118	1,923	469,426	649	94,692	51	1,535	348,737	1,492	344,924	43	3,813	1,037	215,381	431	124,502	606	90,879	51	—	—	—	
北川上流流域	盛岡市	2,309	613,098	1,782	518,545	500	94,553	27	1,654	468,205	1,625	464,806	29	3,399	628	144,893	157	53,739	471	91,154	27	—	—	—	
	八幡平市	2,452	573,066	1,377	433,691	880	139,375	195	1,221	378,952	1,206	377,766	15	1,186	1,036	194,114	171	55,925	865	138,189	195	—	—	—	
	雫石町	1,173	264,359	663	207,283	484	57,076	26	632	198,658	629	198,378	3	280	515	65,701	34	8,905	481	56,796	26	—	—	—	
	葛巻町	1,692	343,706	1,117	288,387	551	75,319	24	893	204,706	875	202,182	18	2,524	775	139,000	242	66,205	533	72,795	24	—	—	—	
	岩手村	1,107	280,591	832	237,750	263	42,841	12	722	201,556	722	201,556	—	—	373	79,035	110	36,194	263	42,841	12	—	—	—	
	滝沢村	697	167,344	371	113,097	313	54,247	13	253	68,725	235	67,708	18	1,017	431	98,619	136	45,389	295	53,230	13	—	—	—	
	柴波町	192	55,695	120	45,962	72	9,733	—	110	40,754	109	40,711	1	43	82	14,941	11	5,251	71	9,690	—	—	—	—	
	矢巾町	54	18,177	46	16,593	8	1,584	—	42	15,126	42	15,126	—	—	12	3,051	4	1,467	8	1,584	—	—	—	—	
	市町村計	9,676	2,316,036	6,308	1,841,308	3,071	474,728	297	5,527	1,576,682	5,443	1,568,233	84	8,449	3,852	739,354	865	273,075	2,987	466,279	297	—	—	—	
	東中野・東安産・門財産区	7	1,458	2	844	5	614	—	2	844	2	844	—	—	5	614	—	—	5	614	—	—	—	—	
御明神財産区	1,528	371,154	478	194,321	1,047	176,833	3	314	98,595	312	98,183	2	412	1,211	272,559	166	96,138	1,045	176,421	3	—	—	—		
葛巻財産区	—	17,664	—	—	—	17,664	—	—	—	—	—	—	—	—	17,664	—	—	—	17,664	—	—	—	—		
一方井財産区	—	63,798	—	49,199	—	14,599	—	—	43,873	—	43,873	—	—	—	19,925	—	5,326	—	14,599	—	—	—	—		
御堂財産区	—	11,005	—	11,005	—	—	—	—	5,536	—	5,536	—	—	—	5,469	—	5,469	—	—	—	—	—	—		
財産区計	1,535	465,079	480	255,369	1,052	209,710	3	316	148,848	314	148,436	2	412	1,216	316,231	166	106,933	1,050	209,298	3	—	—	—		
林業圏計	11,211	2,781,115	6,788	2,096,677	4,123	684,438	300	5,843	1,725,530	5,757	1,716,669	86	8,861	5,068	1,055,585	1,031	380,008	4,037	675,577	300	—	—	—		
久慈・閉伊川流域	宮古市	464	99,775	397	92,025	67	7,750	—	439	95,210	397	92,025	42	3,185	25	4,565	—	—	25	4,565	—	—	—	—	
	山田町	595	125,320	403	99,893	140	25,427	52	392	97,250	392	97,250	—	—	151	28,070	11	2,643	140	25,427	52	—	—	—	
	岩泉町	3,632	710,032	1,532	359,000	2,019	351,032	81	1,518	350,929	1,508	349,592	10	1,337	2,033	359,103	24	9,408	2,009	349,695	81	—	—	—	
	田野畑村	524	116,791	398	95,191	118	21,600	8	376	89,193	374	88,973	2	220	140	27,598	24	6,218	116	21,380	8	—	—	—	
	久慈市	1,400	313,881	980	240,069	404	73,812	16	958	232,972	953	232,585	5	387	426	80,909	27	7,484	399	73,425	16	—	—	—	
	洋野町	224	57,773	141	46,243	79	11,530	4	121	37,488	120	37,444	1	44	99	20,285	21	8,799	78	11,486	4	—	—	—	
	野田村	121	35,676	109	35,052	8	624	4	79	24,706	77	24,608	2	98	38	10,970	32	10,444	6	526	4	—	—	—	
	市町村計	253	52,677	75	24,871	157	27,806	22	114	29,166	71	23,915	43	5,251	118	23,511	4	956	114	22,555	22	—	—	—	
	川屋財産区	2,916	385,858	221	40,590	2,593	345,182	205	4,457	1,106,897	4,352	1,096,375	105	10,522	3,289	599,380	168	54,720	3,121	544,660	205	—	—	—	
	大川財産区	1,391	237,418	72	18,110	1,302	219,308	102	240	41,489	217	39,452	23	2,037	2,574	344,369	4	1,138	2,570	343,231	102	—	—	—	
千徳財産区	4	—	—	—	—	—	—	—	—	—	—	—	—	—	—	—	—	—	—	—	—	—	—		
重茂財産区	124	22,848	5	—	—	—	—	—	—	—	—	—	—	—	—	—	—	—	—	—	—	—	—		
財産区計	4,435	646,124	298	58,700	4,014	587,424	123	314	58,639	291	56,602	23	2,037	3,998	587,485	7	2,098	3,991	585,387	123	—	—	—		
林業圏計	12,385	2,352,401	4,818	1,209,795	7,240	1,142,606	328	4,771	1,165,536	4,643	1,152,977	128	12,559	7,287	1,186,865	175	56,818	7,112	1,130,047	328	—	—	—		

流域 圏	経営 体名	総 数						人 工						林 業						天 然						林 業						無 立 木 地														
		総 積		面 積		積 積		総 積		面 積		積 積		総 積		面 積		積 積		総 積		面 積		積 積		総 積		面 積		積 積		総 積		面 積		積 積										
		積	積	積	積	積	積	積	積	積	積	積	積	積	積	積	積	積	積	積	積	積	積	積	積	積	積	積	積	積	積	積	積	積	積	積	積	積								
北 上 川 流 域 圏	花巻市	1,281	388,069	948	341,428	305	46,641	27	853	298,831	835	297,879	18	952	400	89,238	113	43,549	287	45,689	27	2	2	25	20	6	14	20	6	14	20	6	14	20	6	14	20	6	14							
	北上市	419	138,036	292	120,107	106	17,929	20	269	105,687	266	105,475	3	212	130	32,349	27	14,632	103	17,717	20	0	0	28	28	0	28	28	0	28	28	0	28	28	0	28	28	0	28	28	0	28				
	西和賀町	1,417	331,227	666	199,830	722	131,397	28	653	194,769	651	194,402	2	367	735	136,458	15	5,428	720	131,030	28	0	0	59	59	59	59	59	59	59	59	59	59	59	59	59	59	59	59	59	59	59	59	59		
	奥州市	2,570	807,143	2,057	733,397	455	73,746	59	1,978	696,923	1,955	694,025	23	2,898	534	110,220	102	39,372	492	70,848	59	59	59	15	15	15	15	15	15	15	15	15	15	15	15	15	15	15	15	15	15	15	15	15		
	金ヶ崎町	320	99,604	272	93,488	33	6,116	15	264	89,908	264	89,908	-	-	8	9,696	8	3,580	33	6,116	15	15	15	15	15	15	15	15	15	15	15	15	15	15	15	15	15	15	15	15	15	15	15			
	一平町	6,358	1,918,798	4,671	1,892,636	1,430	261,612	257	4,290	1,722,225	4,224	1,716,220	66	6,005	1,811	196,573	447	176,416	1,364	20,157	257	9	9	248	0	0	0	0	0	0	0	0	0	0	0	0	0	0	0	0	0	0	0			
	平泉市	275	70,154	160	50,540	109	19,614	6	149	46,779	148	46,601	1	178	120	23,375	13	3,939	108	19,436	6	6	6	6	6	6	6	6	6	6	6	6	6	6	6	6	6	6	6	6	6	6	6			
	藤沢町	775	287,640	576	265,510	160	22,130	39	518	231,356	495	229,304	23	2,052	218	56,284	81	36,206	137	20,078	39	11	11	28	28	28	28	28	28	28	28	28	28	28	28	28	28	28	28	28	28	28	28	28		
	遠野市	1,963	489,114	1,741	465,017	181	24,097	41	1,684	443,051	1,682	442,731	2	320	238	46,063	59	22,286	179	23,777	41	41	41	41	41	41	41	41	41	41	41	41	41	41	41	41	41	41	41	41	41	41	41	41		
	町村市	15,378	4,529,785	11,384	4,161,953	3,501	367,832	493	10,658	3,829,529	10,520	3,816,545	138	12,984	4,227	700,256	864	345,408	3,363	354,848	493	69	69	423	1	1	1	1	1	1	1	1	1	1	1	1	1	1	1	1	1	1	1	1		
米里財産区	414	153,519	384	151,161	13	2,358	17	385	151,161	384	151,161	1	111	12	2,247	-	-	12	2,247	17	17	17	17	17	17	17	17	17	17	17	17	17	17	17	17	17	17	17	17	17	17	17				
金沢財産区	67	11,978	41	9,071	21	2,907	5	20	3,080	18	3,046	3	34	42	8,898	24	6,025	18	2,873	5	5	5	5	5	5	5	5	5	5	5	5	5	5	5	5	5	5	5	5	5	5					
林業圏計	481	165,497	425	160,232	34	5,265	22	405	154,352	401	154,207	4	145	54	11,145	24	6,025	30	5,120	22	22	22	22	22	22	22	22	22	22	22	22	22	22	22	22	22	22	22	22	22	22	22	22			
大船渡市	15,859	4,695,282	11,809	4,322,185	3,535	373,097	515	11,063	3,983,881	10,921	3,970,752	142	13,129	4,281	711,401	888	351,433	3,393	359,968	515	69	69	446	1	1	1	1	1	1	1	1	1	1	1	1	1	1	1	1	1	1	1				
陸前高田市	4,729	1,045,868	1,950	684,274	2,610	361,594	169	1,810	617,998	1,775	616,327	35	1,671	2,751	427,870	175	6,7947	2,975	359,923	169	2	2	167	0	0	0	0	0	0	0	0	0	0	0	0	0	0	0	0	0	0	0	0	0		
住田町	8,618	1,753,867	4,044	1,165,375	4,259	588,492	315	3,896	1,115,053	3,873	1,112,780	23	2,273	4,407	638,814	171	52,595	4,236	586,219	315	110	110	205	205	205	205	205	205	205	205	205	205	205	205	205	205	205	205	205	205	205	205	205	205	205	205
釜田町	839	213,770	507	171,351	300	42,419	32	502	167,500	494	166,792	8	708	305	46,270	13	4,559	292	41,711	32	32	32	32	32	32	32	32	32	32	32	32	32	32	32	32	32	32	32	32	32	32	32	32	32		
大槌町	787	169,460	348	117,361	420	52,099	19	239	81,292	234	81,003	5	289	529	88,168	114	36,358	415	51,810	19	4	4	15	15	15	15	15	15	15	15	15	15	15	15	15	15	15	15	15	15	15	15				
市町村計	20,565	4,282,545	8,937	2,823,434	10,830	1,459,111	797	8,428	2,620,303	8,347	2,614,502	81	5,801	11,340	1,662,242	590	208,932	10,749	1,453,310	797	326	326	471	0	0	0	0	0	0	0	0	0	0	0	0	0	0	0	0	0	0	0	0			
鶴住居財産区	224	35,046	64	14,348	158	14,348	2	64	20,284	62	20,105	2	179	158	14,762	2	593	156	14,169	2	2	2	2	2	2	2	2	2	2	2	2	2	2	2	2	2	2	2	2	2	2	2				
川内財産区	94	24,964	47	20,611	28	4,353	19	47	20,611	47	20,611	-	-	28	4,353	-	-	28	4,353	19	1	1	18	18	18	18	18	18	18	18	18	18	18	18	18	18	18	18	18	18	18	18				
流産区計	318	60,010	111	41,309	186	18,701	21	111	40,895	109	40,716	2	179	186	19,115	2	593	184	18,522	21	1	1	20	20	20	20	20	20	20	20	20	20	20	20	20	20	20	20	20	20	20					
陸前高田市・大船渡市 一部事務組合計	401	94,493	301	82,802	100	11,691	-	301	82,802	301	82,802	-	-	100	11,691	-	-	100	11,691	-	-	-	-	-	-	-	-	-	-	-	-	-	-	-	-	-	-	-	-	-	-					
林業圏計	2,1284	4,437,048	9,349	2,947,545	11,117	1,489,503	818	8,840	2,744,000	8,757	2,738,020	83	5,980	11,626	1,693,048	592	209,525	11,034	1,483,523	818	327	327	491	0	0	0	0	0	0	0	0	0	0	0	0	0	0	0	0	0	0	0	0			
馬淵川上流	1,490	320,428	1,143	270,481	317	49,947	30	1,089	249,092	1,059	246,864	30	2,228	371	71,336	84	23,617	287	47,719	30	-	-	30	-	-	-	-	-	-	-	-	-	-	-	-	-	-	-	-	-	-					
北上川上流	9,676	2,316,036	6,308	1,841,308	3,071	474,728	297	5,527	1,576,682	5,443	1,568,233	84	8,449	3,852	739,354	865	273,075	2,987	466,279	297	106	106	191	191	191	191	191	191	191	191	191	191	191	191	191	191	191	191	191	191	191	191	191			
久慈・閉伊川	7,950	1,706,277	4,520	1,151,095	3,226	555,182	205	4,457	1,106,897	4,352	1,096,375	105	10,522	3,289	599,380	168	54,720	3,121	544,660	205	67	67	138	138	138	138	138	138	138	138	138	138	138	138	138	138	138	138	138	138	138	138	138			
北上川中流	15,378	4,529,785	11,384	4,161,953	3,501	367,832	493	10,658	3,829,529	10,520	3,816,545	138	12,984	4,227	700,256	864	345,408	3,363	354,848	493	69	69	423	1	1	1	1	1	1	1	1	1	1	1	1	1	1	1	1	1	1					
大槌・気仙川	20,565	4,282,545	8,937	2,823,434	10,830	1,459,111	797	8,428	2,620,303	8,347	2,614,502	81	5,801	11,340	1,662,242	590	208,932	10,749	1,453,310	797	326	326	471	0	0	0	0	0	0	0	0	0	0	0	0	0	0	0	0	0	0	0				
市町村計	55,059	13,155,071	32,292	10,248,271	20,945																																									

(8) 林道

【2-8-1】民有林道現況

(単位:面積ha、延長m密度m/ha)

流域圏	広域振興局等	市町村名	民有林経営対象面積(H17年度)	平成17年度		18年度		19年度		20年度		21年度		
				実績延長	累計延長	実績延長	累計延長	実績延長	累計延長	実績延長	累計延長	実績延長	累計延長	
北上川上流流域圏	馬淵川上流流域圏	二戸市	26,936	300	129,000	4.8	131,669	4.9	131,669	0	131,669	4.9	132,442	
		軽米町	18,970	1,400	87,463	4.6	87,463	4.6	89,023	1,560	89,023	4.7	89,418	
		九戸村	10,097	0	53,137	5.3	53,137	5.3	55,297	2,160	55,297	5.5	55,758	
		一戸町	19,497	300	72,698	3.7	72,698	3.7	72,798	100	72,798	3.9	76,979	
		小計	75,500	2,000	342,298	4.5	344,967	4.6	348,787	3,820	348,787	4.6	354,597	
	馬淵川上流流域圏計			75,500	2,000	342,298	4.5	344,967	4.6	348,787	3,820	348,787	4.6	354,597
	盛岡市			48,336	0	258,037	5.3	258,037	5.3	261,233	3,196	261,233	5.4	263,616
	八幡平市			23,272	640	103,902	4.5	105,552	4.5	107,314	1,762	107,314	4.6	108,104
	雫石町			17,405	1,276	84,764	4.9	84,764	4.9	86,702	1,938	86,702	5.0	88,506
	葛巻町			36,317	1,679	174,930	4.8	174,930	4.8	175,595	665	175,595	4.8	179,653
岩手町			21,677	0	99,402	4.6	99,402	4.6	99,402	0	99,402	4.6	99,402	
滝沢村			5,740	0	20,055	3.5	20,055	3.5	20,055	0	20,055	3.5	20,055	
紫波町			8,768	0	49,305	5.6	49,305	5.6	49,305	0	49,305	5.6	49,305	
矢巾町			625	0	0	0.0	0	0.0	0	0	0.0	0		
小計			162,140	3,595	790,395	4.9	792,045	4.9	799,606	7,561	799,606	4.9	809,459	
北上川上流流域圏計			162,140	3,595	790,395	4.9	792,045	4.9	799,606	7,561	799,606	4.9	809,459	



流域圏	広域振興局等	市町村名	民有林経営対象面積(H17年度)	平成17年度			18年度			19年度			20年度			21年度		
				実績延長	累計延長	密度	実績延長	累計延長	密度	実績延長	累計延長	密度	実績延長	累計延長	密度	実績延長	累計延長	密度
久慈・閉伊川流域圏	宮古	宮古市	82,458	3,035	383,217	4.6	2,288	385,505	4.7	1,667	387,172	4.7	60	387,232	4.7	432	387,664	4.7
		山田町	10,073	0	38,440	3.8	0	38,440	3.8	0	38,440	3.8	0	38,440	3.8	0	38,440	3.8
		細計	92,531	3,035	421,657	4.6	2,288	423,945	4.6	1,667	425,612	4.6	60	425,672	4.6	432	426,104	4.6
		岩泉町	61,189	3,833	285,561	4.7	0	285,561	4.7	1,748	287,309	4.7	1,467	288,776	4.7	3,552	292,328	4.8
		田野畑村	11,892	0	32,553	2.7	0	32,553	2.7	0	32,553	2.7	0	32,553	2.7	0	32,553	2.7
		細計	73,081	3,833	318,114	4.4	0	318,114	4.4	1,748	319,862	4.4	1,467	321,329	4.4	3,552	324,881	4.4
	久慈市	久慈市	165,612	6,868	739,771	4.5	2,288	742,059	4.5	3,415	745,474	4.5	1,527	747,001	4.5	3,984	750,985	4.5
		久慈市	42,299	0	233,630	5.5	402	234,032	5.5	0	234,032	5.5	0	234,032	5.5	39	234,071	5.5
		野田村	22,730	0	73,021	3.2	0	73,021	3.2	0	73,021	3.2	0	73,021	3.2	0	73,021	3.2
		野田村	5,054	0	26,469	5.2	0	26,469	5.2	0	26,469	5.2	0	26,469	5.2	0	26,469	5.2
北	普代村	5,753	3,059	16,439	2.9	0	16,439	2.9	0	16,439	2.9	0	16,439	2.9	0	16,439	2.9	
	小計	75,836	3,059	349,559	4.6	402	349,961	4.6	0	349,961	4.6	0	349,961	4.6	39	350,000	4.6	
久慈・閉伊川流域圏計			241,448	9,927	1,089,330	4.5	2,690	1,092,020	4.5	3,415	1,095,435	4.5	1,527	1,096,962	4.5	4,023	1,100,985	4.6

流域圏	広域振興高等	市町村名	民有林経営対象面積(H17年度)	平成17年度			18年度			19年度			20年度			21年度		
				実績延長	累計延長	密度	実績延長	累計延長	密度	実績延長	累計延長	密度	実績延長	累計延長	密度	実績延長	累計延長	密度
北上川流域圏	花巻市	花巻市	32,345	2,459	250,573	7.7	4,149	254,722	7.9	925	255,647	7.9	1,144	256,791	7.9	1,862	258,653	8.0
		小計	32,345	2,459	250,573	7.7	4,149	254,722	7.9	925	255,647	7.9	1,144	256,791	7.9	1,862	258,653	8.0
	北上市	北上市	6,971	0	35,139	5.0	0	35,139	5.0	0	35,139	5.0	0	35,139	5.0	0	35,139	5.0
		小計	13,813	0	84,552	6.1	0	84,552	6.1	0	84,552	6.1	0	84,552	6.1	760	85,312	6.2
	奥州市	奥州市	20,784	0	119,691	5.8	0	119,691	5.8	0	119,691	5.8	0	119,691	5.8	760	120,451	5.8
		小計	34,882	1,121	250,233	7.2	2,004	252,237	7.2	5,753	257,990	7.4	2,665	260,655	7.5	4,784	265,439	7.6
	金ヶ崎町	金ヶ崎町	4,347	0	23,833	5.5	0	23,833	5.5	0	23,833	5.5	0	23,833	5.5	0	23,833	5.5
		小計	39,229	1,121	274,066	7.0	2,004	276,070	7.0	5,753	281,823	7.2	2,665	284,488	7.3	4,784	289,272	7.4
	一関市	一関市	62,870	2,324	466,971	7.4	360	467,331	7.4	3,112	470,443	7.5	0	470,443	7.5	0	470,443	7.5
		小計	2,681	0	28,568	10.7	0	28,568	10.7	0	28,568	10.7	0	28,568	10.7	0	28,568	10.7
千厩町	千厩町	65,551	2,324	495,539	7.6	360	495,899	7.6	3,112	499,011	7.6	0	499,011	7.6	0	499,011	7.6	
	小計	6,755	0	50,181	7.4	0	50,181	7.4	0	50,181	7.4	120	50,301	7.4	100	50,401	7.5	
遠野市	遠野市	38,959	568	318,966	8.2	3,427	322,393	8.3	1,356	323,749	8.3	827	324,576	8.3	583	325,159	8.3	
	小計	38,959	568	318,966	8.2	3,427	322,393	8.3	1,356	323,749	8.3	827	324,576	8.3	583	325,159	8.3	
大槌・気仙川流域圏	北上川中流域圏計	北上川中流域圏計	203,623	6,472	1,509,016	7.4	9,940	1,518,956	7.5	11,146	1,530,102	7.5	4,756	1,534,858	7.5	8,089	1,542,947	7.6
		大槌市	24,758	2,923	184,454	7.5	4,957	189,411	7.7	113	189,524	7.7	445	189,969	7.7	0	189,969	7.7
沿岸	陸前高田市	16,882	249	135,488	8.0	293	135,781	8.0	1,272	137,053	8.1	2,105	139,158	8.2	1,762	140,920	8.3	
	住田町	22,324	1,060	117,514	5.3	1,060	118,574	5.3	0	118,574	5.3	0	118,574	5.3	0	118,574	5.3	
大槌・気仙川流域圏	沿岸	沿岸	63,964	4,232	437,456	6.8	6,310	443,766	6.9	1,385	445,151	7.0	2,550	447,701	7.0	1,762	449,463	7.0
		小計	29,275	460	121,374	4.1	0	121,374	4.1	0	121,374	4.1	0	121,374	4.1	0	121,374	4.1
大槌・気仙川流域圏	大槌・気仙川流域圏計	大槌・気仙川流域圏計	8,814	180	33,266	3.8	1,038	34,304	3.9	0	34,304	3.9	0	34,304	3.9	0	34,304	3.9
		小計	38,089	640	154,640	4.1	1,038	155,678	4.1	0	155,678	4.1	0	155,678	4.1	0	155,678	4.1
大槌・気仙川流域圏	合計	大槌・気仙川流域圏計	102,053	4,872	592,096	5.8	7,348	599,444	5.9	1,385	600,829	5.9	2,550	603,379	5.9	1,762	605,141	5.9
		合計	784,764	26,866	4,323,135	5.5	24,297	4,347,432	5.5	27,327	4,374,759	5.6	17,808	4,392,567	5.6	20,562	4,413,129	5.6

資料：森林保全課

## 【2-8-2】林内道路現況

(単位:延長km、密度m/ha)

区 分	基準年次	実 績				
	H8	H17	H18	H19	H20	H21
林内道路延長	11,598	11,938	11,945	12,920	12,938	12,958
林内道路密度	14.7	15.2	15.2	16.5	16.5	16.5
年度別林道開設延長	71	27	24	27	18	20
林道整備延長	3,940	4,323	4,347	4,375	4,393	4,413
林道密度	5.0	5.5	5.6	5.6	5.6	5.6

注1:林内道路=林道+公道等(民有林内に係るもの)

H19より林内道路延長については、林道管理延長+公道等から林道整備延長+公道等とし

注2:林道整備延長=基準年次における林道延長+開設延長

注3:林道密度=林道整備延長/基準年次における民有林経営対象面積。

担当:森林保全課

## 【2-8-3】災害復旧事業実績

(単位:延長 m、事業費 千円)

年災	奥地 その他 の別	復旧総事業			平成19年度復旧実績			平成20年度復旧実績			平成21年度復旧実績		
		箇所数	延長	事業費	箇所数	延長	事業費	箇所数	延長	事業費	箇所数	延長	事業費
18 年 発 生 災 害	奥地	33	1,685	140,594	13	749	54,925						
	その他	31	2,671	122,065	1	949	2,600						
	計	64	4,356	262,659	14	1,698	57,525	0	0	0	0	0	0
19 年 発 生 災 害	奥地	28	786	131,148	2	33	2,355	26	753	128,793			
	その他	19	2,365	60,285	3	650	5,416	16	1,715	54,869			
	計	47	3,151	191,433	5	683	7,771	42	2,468	183,662	0	0	0
20 年 発 生 災 害	奥地	30	2,600	343,713				9	449	23,990	21	2,151	319,723
	その他	12	771	21,156				9	376	7,888	3	395	13,268
	計	42	3,371	364,869	0	0	0	18	825	31,878	24	2,546	332,991
21 年 発 生 災 害	奥地	4	113	13,521							1	23	2,975
	その他	8	438	24,933							3	52	14,017
	計	12	551	38,454	0	0	0	0	0	0	4	75	16,992

担当:森林保全課

(9)保安林

【2-9-1】流域個別保安林面積(平成21年度末現在)

(単位:ha)

流域名	国有林 民有林別	水 か ん	土 流	土 崩	飛 砂	防 風	水 害	潮 害	干 害	防 雪	防 霧	な だ れ	落 石	防 火	魚 づ き	目 渡 標 航	保 健	風 致	合 計
馬淵川	国有林	9,230	63														( 1,391 )		[ 1,391 ]
	民有林	17,676	1,089	257		73			447			46					( 741 )	( 5 )	[ 746 ]
	小計	26,906	1,152	257	0	73	0	0	447	0	0	46	0	0	0	0	( 2,132 )	( 5 )	[ 2,137 ]
新井田川	国有林					1													[ 0 ]
	民有林	3,167	461	93	0	2	0		324			0					( 335 )		[ 335 ]
	小計	3,167	461	93	0	3	0	0	324	0	0	0	0	0	0	0	( 335 )	0	[ 335 ]
青森県境 小本川	国有林	22,527	30	187					192			53	( 2 )		( 132 )		( 216 )		[ 132 ]
	民有林	3,539	2,319	246	3	46	32		141			10	3		533		172	3	[ 235 ]
	小計	26,066	2,349	433	3	46	32		333	0	0	63	( 2 )	0	584	0	( 216 )	( 0 )	[ 367 ]
小本川 伊川	国有林	14,053	356	167											12		( 200 )		[ 0 ]
	民有林	2,152	6,716	1,123	0	75	13					22			310		( 200 )	1	[ 200 ]
	小計	16,205	7,072	1,290	0	75	13		0	0	0	22	0	0	322	0	0	( 0 )	[ 25,000 ]
伊川	国有林	28,183	8,349	899					303			70			( 2 )		( 1,642 )		[ 1,644 ]
	民有林	7,871	3,649	550	3	1	78		0			139	84		510		( 11 )	12	[ 17 ]
	小計	36,054	11,998	1,449	3	1	78		303	0	0	209	84	0	1,223	0	( 1,653 )	12	[ 1,661 ]
																	174		[ 51,588 ]

流域名	国有林 民有林別	水 か ん	土 流	土 崩	飛 砂	防 風	水 害	潮 害	干 害	防 雪	防 霧	な だ れ	落 石	防 火	魚 つ き	目 渡 標 航	保 健	風 致	合 計
伊 宮 県 境	国有林	25,359		9											( 2 )		( 1,115 )		[ 1,115 ]
	民有林	12,065	2,551	56	20	31	28	465				3			( 2 )		( 432 )	19	[ 434 ]
	小計	37,424	2,551	65	20	31	28	465				3			( 2 )	0	( 1,547 )	0	[ 1,549 ]
米 代 川	国有林	13,336		5								35					( 943 )		[ 943 ]
	民有林	14	108	6		4						94							[ 0 ]
	小計	13,350	108	11	0	4	0	0	0	0	0	129	0	0	0	0	( 943 )	0	[ 943 ]
北 上 川	国有林	195,917	12,511	588		21			31			6					( 11,370 )	( 10 )	[ 11,380 ]
	民有林	52,563	10,916	780		214	21	979			( 1 )	78					( 878 )	19	[ 879 ]
	小計	248,480	23,427	1,368	0	235	21	1,010	0	0	0	84	0	0	0	0	( 12,248 )	( 10 )	[ 12,259 ]
岩 手 県 境	国有林	91															465	253	[ 0 ]
	民有林	571	198			1											( 104 )		[ 104 ]
	小計	662	198	0	0	1	0	0	0	0	0	0	0	0	( 0 )	0	( 104 )	0	[ 104 ]
計	国有林	308,696	21,309	1,855	0	22	0	526	0	0	0	( 0 )	0	0	( 134 )	0	( 16,461 )	( 10 )	[ 16,605 ]
	民有林	99,618	28,007	3,111	26	447	21	2,356	0	0	0	164	0	0	573	0	868	19	[ 334,032 ]
	小計	408,314	49,316	4,966	26	469	21	151	2,882	0	0	392	87	0	3,051	0	( 2,917 )	( 5 )	[ 2,950 ]
											( 1 )	( 2 )	( 2 )	( 159 )	( 159 )	( 19,378 )	( 15 )	[ 19,555 ]	
											556	87	87	0	3,624	0	1,392	272	[ 472,076 ]

注1:国有林に官行造林、林野庁以外の省庁所管を含む。  
注2:( )及び[ ]は兼種指定の保安林であるが、( )は外数字、[ ]は内数字である。  
担当:森林保全課

【2-9-2】広域振興局等別・流域別・単位区域別底層保安林面積(平成21年度末現在) (単位:ha)

流域名	単位区域名	市町村名	水かん	土流	土崩	飛砂	防風	水害	湖害	干害	なだれ	落石	魚つき	保健	風致	合計
北上川	北上川上流	盛岡市(旧盛岡市)	6,202	2,576	71					12	24			( 27 )		[ 8,978 ]
		雫石町	3,711	2,905	66	3	13			70				( 69 )		[ 6,768 ]
		紫波町	419	15	3	3				4				( 3 )		[ 444 ]
		矢巾町		1										( 99 )		[ 1 ]
		小計	10,332	5,497	140	6	13	0	86	24	0	0	0	93		[ 16,191 ]
		岩手町	4,625	1,264	195	36								( 42 )		[ 6,120 ]
		滝沢村	618	72	5	8			42					( 54 )		[ 745 ]
		八幡平市(旧西根町、旧松尾村)	563	22		56			20					( 1 )		[ 662 ]
		盛岡市(旧玉山村)	2,570	574		14								( 220 )		[ 220 ]
		小計	8,376	1,932	200	114	0	62	0	0	0	0	0	( 316 )		[ 3,158 ]
馬淵川	馬淵川上流	葛巻町(鷹の巣除)	10,301	452	4					24			( 113 )		[ 10,781 ]	
新井田川	馬淵川中流～米代川	八幡平市(旧安代町田山除)	2,699	140	26	15				22				( 4 )	( 5 )	[ 2,918 ]
		葛巻町(鷹の巣)		1												
米代川	馬淵川上流～米代川	八幡平市(旧安代町田山)	229	108	6	4					94					[ 0 ]
計		<盛岡市計>	< 8,772 >	< 3,150 >	< 71 >	< 14 >	< 0 >	< 12 >	< 0 >	< 24 >	< 0 >	< 0 >	< 0 >	< 247 >	< 0 >	< 12,136 >
		<葛巻町計>	< 10,301 >	< 453 >	< 4 >	< 0 >	< 0 >	< 0 >	< 0 >	< 0 >	< 24 >	< 0 >	< 0 >	< 113 >	< 0 >	< 10,782 >
		<八幡平市計>	< 3,491 >	< 270 >	< 32 >	< 75 >	< 0 >	< 20 >	< 0 >	< 116 >	< 0 >	< 0 >	< 0 >	< 58 >	< 17 >	< 4,021 >
	計	31,937	8,130	376	139	13	148	0	164	0	0	0	110	5	0	41,017





流域名	単位区域名	市町村名	水かん	土流	土崩	飛砂	防風	水害	湖害	干害	なだれ	落石	魚つき	保健	風致	合計	
大船渡	気仙川 ～盛川	大船渡市	2,194	1,217	8		8		7	267			232	( 164 )		[ 164 ]	
		陸前高田市	2,082	237	15	14				17	32			( 2 )	( 31 )		[ 33 ]
		住田町	2,308	622	21			8			166			112	( 166 )		[ 166 ]
	計	6,584	2,076	44	14	16		24	465		0	0	( 2 )	( 361 )	0	[ 363 ]	
釜石	大槌川 ～甲子川	釜石市	5,381	406	6	6	17		3				1,049	( 71 )		[ 71 ]	
		大槌町	81	72	7				1			3		102	21		[ 0 ]
		計	5,462	478	13	6	17		4	0	0	3	0	1,151	( 71 )	0	[ 71 ]
宮古	閉伊川 ～織笠川	宮古市(旧新里村舎、 旧宮古市養合、田代除)	6,136	713	203		1		41			13	38	540	( 11 )	11	[ 11 ]
		山田町		58	16	3			37					( 6 )	18		[ 6 ]
		川井村	1,851	2,878	330							126	46	( 6 )	( 11 )	1	[ 0 ]
	小計	7,987	3,649	549	3	1		78	0	0	139	84	713	54	12	[ 17 ]	
宮古	安家川上流 ～田老川下流	宮古市(旧田老町、 旧宮古市養合、田代)	18	100	21				8			15		276	( 200 )		[ 0 ]
		岩泉町(安家除)	2,134	6,616	1,102		75		5			7		34	( 200 )	1	[ 200 ]
		小計	2,152	6,716	1,123	0	75		13		0	22	0	310	( 200 )	1	[ 200 ]
	計	6,154	813	224	0	1		49	0	0	28	38	816	( 11 )	11	[ 11 ]	
青森県境 ～小本川	青森県境 ～久慈川	岩泉町(安家)		109										( 1 )	( 20 )		[ 0 ]
		田野畑村	194	49	10			8	8	17	0	0	0	119	( 20 )		[ 21 ]
		小計	194	158	10	0	0		8	17	0	0	0	119	( 20 )	0	[ 21 ]
	計	2,134	6,725	1,102	0	75		5	0	0	7	0	34	( 200 )	1	[ 200 ]	
	計	10,333	10,523	1,682	3	76		99	17	161	84	1,142	( 7 )	( 231 )	54	[ 238 ]	
															13	[ 24,187 ]	

広域振興高等	流域名	単位区域名	市町村名	水かん	土流	土崩	飛砂	防風	水害	湖害	干害	なだれ	落石	魚つき	保健	風致	合計
			久慈市 (旧山形村(帯巻郡))	2,107	2,043	211		6		4		10	( 2 )	( 1 )	( 67 )	2	[ 70 ]
			洋野町		19	2	1	13		2	124		3	180	( 123 )	1	[ 123 ]
			青森県境 ~小本川	1,238	33	21	2	26		13				( 15 )	( 6 )		[ 21 ]
			小計	3,345	2,095	234	3	45	0	19	124	10	3	( 16 )	( 196 )	3	[ 214 ]
			久慈市											248	172		6,301
			久慈市 (旧山形村(高陸郡))	215	223										( 182 )		[ 182 ]
			<久慈市計>	< 2,322 >	< 2,266 >	< 211 >	< 0 >	< 6 >	< 0 >	< 4 >	< 0 >	< 10 >	< 3 >	< 180 >	< 249 >	< 2 >	[ 252 ]
			青森県境 ~小本川		66	2		1		5				166			240
			計	3,560	2,384	236	3	46	0	24	124	10	3	( 16 )	( 378 )	3	[ 396 ]
			二戸市	3,420	391	139		28			447			414	( 594 )	2	[ 594 ]
			馬淵川中流~ 米代川	1,407	123	88		30							( 23 )	1	[ 4,450 ]
			小計	4,827	514	227	0	58	0	0	447	0	0	0	( 624 )	3	[ 624 ]
			一戸町	59	169	93		2			169				( 83 )		[ 83 ]
			軽米町	2,893	71						155				( 70 )		[ 492 ]
			九戸村	2,952	240	93	0	2	0	0	324	0	0	0	( 18 )		[ 3,137 ]
			小計	7,779	754	320	0	60	0	0	771	0	0	0	( 153 )	0	[ 153 ]
			計	100,140	28,054	3,111	26	449	21	151	2,356	391	87	3,051	( 777 )	3	[ 777 ]
			合計														[ 9,728 ]
			合計														[ 2,950 ]
			合計														[ 138,614 ]

注1: ( ) 及び [ ] は兼種指定の保安林であるが、( ) は外数字、[ ] は内数字である。

注2: < > は、2流域にわたる市町村の計(再掲)である。

注3: 防雪、防霧、防火及び航行目標の保安林は指定面積がないので、掲載を省略した。

担当: 森林保全課

(10) 治山

【2-10-1】民有林治山事業年度別計画と実績(国庫補助事業)

(単位:事業費・百万円)

年 度	計 画			実 績		実績率 (B/A)(%)
	当初計画額	災害繰入額	計(A)	箇所数	事業費(B)	
平成 17	2,816	0	2,816	100	2,256	80
18	2,850	0	2,850	143	3,062	107
19	2,583	0	2,583	39	2,462	95
20	2,688	0	2,688	85	4,170	155
21	3,537	0	3,537	64	2,970	84

担当:森林保全課

【2-10-2】年度別事項別民有林治山事業実績(国庫補助事業)

(単位:事業費:百万円、%)

事項	区分	年度別実績				
		17	18	19	20	21
山 地 治 山		1,441	1,811	1,604	1,654	1,912
防 災 林 整 備		52	0	0	66	46
水源地域等保安林整備		450	595	670	424	267
特定流域総合治山		0	0	39	0	0
地 す べ り 防 止		243	115	98	35	96
計		2,186	2,521	2,411	2,179	2,321

注:災害関連緊急治山事業は含まれていない。  
担当:森林保全課

【2-10-3】県単独治山事業実績

(単位:事業費・千円)

事業細目	年度		平成 17	18	19	20	21
	区分						
崩壊地復旧	箇所数		8	6	10	6	5
	事業費		43,395	17,422	41,504	56,846	38,210
治山施設維持補修	箇所数		31	32	29	25	24
	事業費		95,325	123,954	71,115	51,097	45,147
計	箇所数		39	38	39	31	29
	事業費		142,433	141,376	112,619	107,943	83,357

注1:崩壊地復旧には緊急治山を含む。

注2:事業費の合計には事務費を含むため、事業細目の合計と合致しない場合がある。

担当:森林保全課

(11) 林地保全

【2-11-1】年度別・種類別林地開発許可実績

(単位:件、ha)

種類	平成 17		18		19		20		21	
	件数	面積	件数	面積	件数	面積	件数	面積	件数	面積
住宅用地造成	—	—	—	—	—	—	—	—	—	—
工場・事業場用地造成	6	22	10	40	5	12	5	13	3	15
ゴルフ	—	—	—	—	—	—	—	—	—	—
レジャー施設	—	—	—	—	—	—	—	—	—	—
農用地造成	1	2	—	—	5	13	5	20	1	3
土石の採掘	9	18	5	11	9	20	3	15	5	12
その他	—	—	—	—	—	—	—	—	—	—
計	16	42	15	51	19	45	13	48	9	30

担当: 森林保全課

【2-11-2】広域振興局等別・項目別林地開発許可実績(平成21年度)

(単位:件、ha)

広域 振興 局等	項目 区分	住宅用地		工場・ 事業場		ゴルフ場		レジャ ー施設		別 荘 地		農 用 地		土石の採掘		道路の 新改築		そ の 他		計	
		件数	面積	件数	面積	件数	面積	件数	面積	件数	面積	件数	面積	件数	面積	件数	面積	件数	面積	件数	面積
		盛岡												1	3	2	7				
県南 広域	本局																			0	0
	花巻																			0	0
	遠野																			0	0
	北上			2	4									1	2					3	6
	一関													1	3					1	3
	千厩																			0	0
大船渡																				0	0
釜石																				0	0
宮古			1	11																1	11
久慈														1	0					1	0
二戸																				0	0
合計		0	0	3	15	0	0	0	0	0	0	1	3	5	12	0	0	0	0	9	30

担当:森林保全課

【2-11-3】広域振興局等別・項目別林地開発協議実績(平成21年度)

(単位:件、ha)

項目 区分	住宅用地		工場・事業場		学校・博物館 用地の造成		公園・運動場 等の造成		レジャ ー施設		農用地		土石の採掘		道路の 新改築		ダ ム		そ の 他		計			
	件数	面積	件数	面積	件数	面積	件数	面積	件数	面積	件数	面積	件数	面積	件数	面積	件数	面積	件数	面積	件数	面積		
盛岡																			1	83	1	83		
県南 広域	本局																					0	0	
	花巻																						0	0
	遠野																						0	0
	北上																						0	0
	一関																						0	0
	千厩																						0	0
大船渡															2	5	1	6				3	11	
釜石																						0	0	
宮古																						0	0	
久慈															1	3						1	3	
二戸											1	2					1	2				2	4	
合計	0	0	0	0	0	0	0	0	0	0	1	2	0	0	3	8	2	8	1	83	7	101		

担当:森林保全課



## (12) 森林保護

## 【2-12-1】森林被害状況

(単位:ha)

年 度 区 分	平成 17		18		19		20		21	
	被害 実面積	指 数	被害実 面積	指 数	被害実 面積	指 数	被害実 面積	指 数	被害実 面積	指 数
1. 病 害										
ヒノキ漏脂病	1	100	0	—	1	100	—	—	—	—
カラマツ先枯病	—	—	—	—	—	—	—	—	—	—
ハサビ病	—	—	—	—	—	—	—	—	—	—
その他病害	1	100	0	0	—	—	—	—	—	—
計	2	100	0	0	1	50	0	0	0	0
2. 虫 害										
松くい虫	269	100	267	99	258	96	301	112	279	104
松毛虫	—	—	—	—	296	—	137	—	—	—
マツノキハバチ	—	—	—	—	—	—	—	—	—	—
マイマイカ	—	—	—	—	—	—	15,042	—	0	—
スギカミキリ	8	100	8	100	—	—	—	—	—	—
スギノアカネトラカミキリ	—	—	—	—	—	—	—	—	—	—
クリタマバチ	—	—	—	—	—	—	—	—	—	—
クスサン	—	—	—	—	—	—	—	—	—	—
スギハダニ	—	—	—	—	—	—	—	—	—	—
その他虫害	0	—	0	—	60	—	2	—	—	—
計	277	100	275	99	614	222	15,482	5,589	279	101
3. 獣 害										
のねずみ	6	—	3	—	12	—	—	—	—	—
のうさぎ	1	—	0	—	2	—	—	—	—	—
シカ	22	100	13	59	23	105	28	127	8	36
カモシカ	17	100	17	100	8	47	12	71	10	59
計	46	100	33	72	45	98	40	87	18	39
4. 気象災害										
凍 害	—	—	10	—	2	—	4	—	—	—
雪 害	8	100	30	375	40	500	15	188	6	75
水 害	4	100	4	100	1	25	2	50	1	25
干 害	—	—	—	—	—	—	—	—	—	—
風 害	1	—	1	—	27	2,700	8	800	1	100
雷 害	—	—	—	—	—	—	—	—	—	—
計	13	100	45	346	70	538	29	223	8	62

資料:1~3. 平成21年度森林被害報告年報告

4. 気象災害 森林整備課(森林被害報告年報)

担当:森林整備課

【2-12-2】森林被害防除実績(補助)

(単位:ha ただし松くい虫m3)

種 別 \ 年 度	平 成 17	18	18	19	20	21
松 ぐ い 虫	26,874 ( - )	22,250 ( - )	22,250 ( - )	18,523 ( - )	14,688 ( - )	15,890 ( - )
計	26,874 ( - )	22,250 ( - )	22,250 ( - )	18,523 ( - )	14,688 ( - )	15,890 ( - )
松 毛 虫	-	-	-	-	-	-
マ イ マ イ ガ	-	-	-	-	-	-
の ね ず み	-	-	-	-	-	-
カラマツ先枯病(焼却)	-	-	-	-	-	-
カラマツ先枯病(薬剤)	-	-	-	-	-	-
スギハダニ	-	-	-	-	-	-
突発病害虫	-	-	-	-	-	-
計	-	-	-	-	-	-

注:下段( )書は自力防除分で外数字

担当:森林整備課(森林病虫害等防除事業実績報告書)

【2-12-3】年次別林野火災発生件数、焼損面積、被害金額

区分 \ 年	平成 17	18	19	20	21
出火件数（件）	30	26	37	62	55
焼損面積（ha）	28.73	4.66	7.02	178.06	17.44
被害金額（千円）	71,757	1,720	8,007	328,321	7,886

資料：平成21年度防災消防年報

担当：森林整備課

【2-12-4】森林国営保険の契約及び支払状況

区分		年度					
		平成 17	18	19	20	21	
契約 状況	契約面積（ha）	24,258	20,856	20,498	21,054	20,777	
	契約保険金額（百万円）	23,988	21,761	22,089	21,660	22,168	
	払込保険料（千円）	180,716	160,194	157,453	150,950	165,096	
支払 状況	火 災	面積（ha）	46	1	1	39	3
		保険金（千円）	44,302	1,114	13	28,736	1,473
	気 象 災	面積（ha）	13	45	71	29	13
		保険金（千円）	8,418	31,746	70,670	23,023	7,215
	合 計	面積（ha）	59	46	72	68	16
		保険金（千円）	52,720	32,860	70,683	51,759	8,688

資料：平成21年度森林国営保険事業統計書（14年度から森林災害共済と統合）

担当：森林整備課

### (13) 流域管理

#### 【2-13-1】流域森林・林業活性化センターの設置状況

活性化センター名	設置年度	区 域	備 考
大槌・気仙川流域森林・林業活性化センター	H3年度	大船渡、釜石地方振興局管内	H7年度全域に拡大
北上川中流流域森林・林業活性化センター	H4年度	県南広域振興局管内	H9年度全域に拡大
久慈・閉伊川流域森林・林業活性化センター	H5年度	久慈、宮古地方振興局管内	H8年度全域に拡大
馬淵川上流流域森林・林業活性化センター	H6年度	二戸地方振興局管内	
北上川上流流域森林・林業活性化センター	"	盛岡地方振興局管内	

担当: 森林整備課

(14) 国有林野

【2-14-1】国有林の森林資源

(単位:ha)

区分	林 地										
	立 木 地									無立木地	計
	人 工 林			天 然 林					竹 林		
	育 成 単 層 林	育 成 複 層 林	小 計	育 成 単 層 林	育 成 複 層 林	天 生	然 林	小 計			
面 積	151,815	4,833	156,648	3,243	4,688	190,537	198,468	2	355,118	611	355,729

資料:東北森林管理局事業統計書(林野庁所管のうち官行造林地除き 平成22年4月1日時点)

注:四捨五入の関係で、計があわない場合がある。

担当:林業振興課

【2-14-2】流域圏別・広域振興局等別・市町村別・林種別国有林野面積・蓄積(平成21年度)

(単位:面積ha、蓄積千m<sup>3</sup>)

流域圏	広域振興局等	面積							蓄積			
		市町村名	総数	立木地			無立木地	除地	総数	人工林	天然林	その他
				総数	人工林	天然林						
馬淵川上流域圏	二戸	二戸市	4,315	4,124	2,971	1,153	22	169	728	574	154	0
		軽米町	0	0	0	0	0	0	0	0	0	0
		九戸村	0	0	0	0	0	0	0	0	0	0
		一戸町	2,436	2,296	1,447	849	0	140	364	238	126	0
	小計	6,751	6,420	4,418	2,002	22	309	1,092	812	280	0	
	馬淵川上流域圏計	6,751	6,420	4,418	2,002	22	309	1,092	812	280	0	
北上川上流域圏	盛岡	盛岡市	16,848	16,270	9,421	6,849	0	578	2,639	1,685	954	0
		八幡平市	45,517	40,634	16,448	24,186	68	4,815	6,505	3,003	3,502	0
		雫石町	32,168	28,455	8,114	20,341	8	3,705	4,039	1,294	2,745	0
		葛巻町	757	714	507	207	0	43	129	94	35	0
		岩手町	5,296	5,117	4,031	1,086	38	141	779	610	169	0
		滝沢村	1,833	1,169	690	479	1	663	161	106	55	0
		紫波町	5,098	4,976	2,509	2,467	2	120	775	441	334	0
	矢巾町	1,001	964	332	632	0	37	166	69	97	0	
小計	108,518	98,299	42,052	56,247	117	10,102	15,193	7,302	7,891	0		
	北上川上流域圏計	108,518	98,299	42,052	56,247	117	10,102	15,193	7,302	7,891	0	
久慈・閉伊川流域圏	宮古	宮古市	33,000	30,884	13,000	17,884	66	2,050	5,049	2,177	2,872	0
		山田町	13,863	13,608	6,310	7,298	18	237	2,191	1,024	1,167	0
		細計	46,863	44,492	19,310	25,182	84	2,287	7,240	3,201	4,039	0
		岩泉町	31,032	28,963	11,946	17,017	50	2,019	4,084	1,860	2,224	0
		田野畑村	1,631	1,594	984	610	0	37	280	175	105	0
	細計	32,663	30,557	12,930	17,627	50	2,056	4,364	2,035	2,329	0	
	小計	79,526	75,049	32,240	42,809	134	4,343	11,604	5,236	6,368	0	
	久慈	久慈市	11,415	11,069	5,758	5,311	28	318	1,735	1,006	729	0
		洋野町	518	511	119	392	2	5	50	18	32	0
		野田村	1,896	1,821	1,111	710	27	48	297	196	101	0
普代村		280	266	212	54	0	14	44	35	9	0	
小計	14,109	13,667	7,200	6,467	57	385	2,126	1,255	871	0		
	久慈・閉伊川流域圏計	93,635	88,716	39,440	49,276	191	4,728	13,730	6,491	7,239	0	

流域圏	広域振興局等	面積							蓄積			
		市町村名	総数	立木地			無立木地	除地	総数	人工林	天然林	その他
				総数	人工林	天然林						
北上川中流域圏	花巻	花巻市	27,407	26,232	11,733	14,499		1,175	3,856	1,863	1,993	0
		小計	27,407	26,232	11,733	14,499	0	1,175	3,856	1,863	1,993	0
	北上	北上市	17,954	16,365	5,126	11,239	13	1,576	2,276	873	1,403	0
		西和賀町	39,268	34,002	11,455	22,547	45	5,221	4,402	1,869	2,533	0
	小計	57,222	50,367	16,581	33,786	58	6,797	6,678	2,742	3,936	0	
	水沢	奥州市	23,515	19,095	5,862	13,233		4,420	2,922	882	2,040	0
		金ヶ崎町	2,880	2,459	1,142	1,317	7	414	391	183	208	0
	小計	26,395	21,554	7,004	14,550	7	4,834	3,313	1,065	2,248	0	
	一関	一関市	9,051	7,125	2,729	4,396	11	1,915	1,199	511	688	0
		平泉町	351	332	192	140	5	14	46	26	20	0
	小計	9,402	7,457	2,921	4,536	16	1,929	1,245	537	708	0	
	千厩	藤沢町	506	474	277	197	13	19	63	42	21	0
		小計	506	474	277	197	13	19	63	42	21	0
	遠野	遠野市	29,449	27,785	18,343	9,442	59	1,605	3,694	2,394	1,300	0
小計		29,449	27,785	18,343	9,442	59	1,605	3,694	2,394	1,300	0	
北上川中流域圏計		150,381	133,869	56,859	77,010	153	16,359	18,849	8,643	10,206	0	
大槌・気仙川流域圏	大船渡	大船渡市	1,784	1,689	406	1,283	0	95	250	71	179	0
		陸前高田市	1,351	1,294	1,005	289	8	49	242	196	46	0
		住田町	6,961	6,608	3,629	2,979	22	331	1,066	590	476	0
		小計	10,096	9,591	5,040	4,551	30	475	1,558	857	701	0
	釜石	釜石市	9,941	9,459	3,864	5,595	56	426	1,413	554	859	0
		大槌町	9,018	8,765	4,975	3,790	41	212	1,226	733	493	0
	小計	18,959	18,224	8,839	9,385	97	638	2,639	1,287	1,352	0	
	大槌・気仙川流域圏計		29,055	27,815	13,879	13,936	127	1,113	4,197	2,144	2,053	0
	合計		388,340	355,119	156,648	198,471	610	32,611	53,061	25,392	27,669	0

注1: 林野庁所管森林における平成22年3月31日現在の数値とする。

注2: 官行造林を除いた数値とする。

担当: 林業振興課



### 3 林産物

#### (1) 素材生産量

【3-1-1】素材生産量(年次)

(単位:千 $m^3$ )

区分	項目	平成 17 年			18 年			19 年			20 年			21 年		
		総数	針葉樹	広葉樹	総数	針葉樹	広葉樹	総数	針葉樹	広葉樹	総数	針葉樹	広葉樹	総数	針葉樹	広葉樹
総数	実数(千 $m^3$ )	1,054	672	382	1,150	751	399	1,211	811	400	1,312	930	382	1,189	811	378
	対前年比(%)	—	—	—	109.1	111.8	104.5	105.3	108.0	100.3	114.1	123.8	95.7	98.2	100.0	94.5
	構成比(%)	100.0	63.8	36.2	100.0	65.3	34.7	100.0	67.0	33.0	100.0	70.9	29.1	100.0	68.2	31.8
国有林	実数(千 $m^3$ )	221	203	18	173	164	9	221	199	22	207	184	23	249	216	33
	対前年比(%)	—	—	—	78.3	80.8	50.0	127.7	121.3	244.4	119.7	112.2	255.6	112.7	108.5	150.0
	構成比(%)	100.0	91.9	8.1	100.0	94.8	5.2	100.0	90.0	100	100.0	88.9	11.1	100.0	86.7	13.3
公有林	実数(千 $m^3$ )	69	66	3	66	63	3	82	80	2	107	105	2	117	108	9
	対前年比(%)	—	—	—	95.7	95.5	100.0	124.2	127.0	66.7	162.1	166.7	66.7	142.7	135.0	450.0
	構成比(%)	100.0	95.7	4.3	100.0	95.5	4.5	100.0	97.6	2.4	100.0	98.1	1.9	100.0	92.3	7.7
私有林	実数(千 $m^3$ )	764	402	361	911	524	387	908	532	376	998	641	357	824	488	336
	対前年比(%)	—	—	—	119.2	130.3	107.2	99.7	101.5	97.2	109.5	122.3	92.2	90.7	91.7	89.4
	構成比(%)	99.9	52.6	47.3	100.0	57.5	42.5	100.0	58.6	41.4	100.0	64.2	35.8	100.0	59.2	40.8

注:四捨五入の関係で、計が合わない場合がある。  
担当: 林業振興課

## (2)外材入荷量

【3-2-1】外材入荷量(年次)

樹種別		平成17年	18年	19年	20年	21年
		実数(千m <sup>3</sup> )	455	489	436	190
総数	対前年比(%)	—	107.5	89.2	38.9	25.9
	構成比(%)	100.0	100.0	100.0	100.0	100.0
	実数(千m <sup>3</sup> )	63	65	60	45	34
南洋材	対前年比(%)	—	103.2	92.3	69.2	56.7
	構成比(%)	13.8	13.3	13.8	23.7	30.1
	実数(千m <sup>3</sup> )	44	34	24	60	11
米材	対前年比(%)	—	77.3	70.6	176.5	45.8
	構成比(%)	9.7	7.0	5.5	31.6	9.7
	実数(千m <sup>3</sup> )	337	376	342	83	66
北洋材	対前年比(%)	—	111.6	91.0	22.1	19.3
	構成比(%)	74.1	76.9	78.4	43.7	58.4
	実数(千m <sup>3</sup> )	11	14	10	2	2
その他	対前年比(%)	—	127.3	71.4	14.3	20.0
	構成比(%)	2.4	2.9	2.3	1.1	1.8

資料:木材需給報告書(農林水産省統計部)

担当:林業振興課

### (3) 木材需要

【3-3-1】県内素材需要量(年次)

(単位:千m<sup>3</sup>)

年度	用途別	総数	国産材			外産材				
			総数	針葉樹	広葉樹	総数	南洋材	米材	北洋材	その他
平成17	総数	1,546	1,091	-	-	455	63	44	337	11
	製材	599	535	515	20	64	8	40	11	5
	木材チップ	451	446	-	-	5	-	4	1	-
	合単板	496	110	-	-	386	55	-	325	6
18	総数	1,649	1,160	-	-	489	65	34	376	14
	製材	593	541	521	20	52	3	33	9	7
	木材チップ	465	464	-	-	1	-	1	0	-
	合単板	591	155	-	-	436	62	-	367	7
19	総数	1,643	1,207	-	-	436	60	24	342	10
	製材	557	525	503	22	32	1	24	5	2
	木材チップ	456	456	-	-	-	-	-	-	-
	合単板	630	226	-	-	404	59	-	337	8
20	総数	1,443	1,253	889	364	190	45	60	83	2
	製材	538	517	492	25	21	0	14	5	2
	木材チップ	491	491	152	339	-	-	-	-	-
	合単板	414	245	245	-	169	45	46	78	-
21	総数	1,233	1,120	777	343	113	34	11	66	2
	製材	469	456	434	22	13	-	11	1	1
	木材チップ	420	420	99	321	-	-	-	-	-
	合単板	344	244	244	-	100	34	-	65	1

資料:木材統計(農林水産省統計部)

担当:林業振興課

## 【3-3-2】製材品出荷量(用途別)

(単位:千m<sup>3</sup>)

年次	計	建築用材				土木 建設 用材	木箱、仕 込板、こ ん包用材	家具 建用 材	その他 用材
		小計	板類	ひき 割り類	ひき角類				
平. 17	343	290	111	101	78	12	31	7	3
18	346	297	92	130	75	14	24	5	6
19	316	272	87	120	65	14	18	4	8
20	300	256	74	122	60	16	17	3	8
21	255	219	60	117	42	14	14	5	3

資料:木材需給報告書(農林水産省統計部)

担当:林業振興課

【3-3-3】製材品の生産量(国産材・外材別)

年次	項目	総数	国産材	外材
平成17年	実数(千m <sup>3</sup> )	343	303	40
	前年比(%)	—	—	—
	構成比(%)	100.0	88.3	11.7
18年	実数(千m <sup>3</sup> )	346	312	34
	前年比(%)	100.9	103.0	85.0
	構成比(%)	100.0	90.2	9.8
19年	実数(千m <sup>3</sup> )	316	295	21
	前年比(%)	91.3	94.6	61.8
	構成比(%)	100.0	93.4	6.6
20年	実数(千m <sup>3</sup> )	300	286	14
	前年比(%)	94.9	96.9	66.7
	構成比(%)	100.0	95.3	4.7
21年	実数(千m <sup>3</sup> )	255	247	8
	前年比(%)	85.0	86.4	57.1
	構成比(%)	100.0	96.9	3.1

資料：木材需給報告書（農林水産省統計部）  
担当：林業振興課

【3-3-4】製材用素材消費量及び製材品出荷量等

区分 年次		素材消費量 (千m <sup>3</sup> )	1kw当 り素材 消費量 (m <sup>3</sup> )	1工場当たり			製材 歩止り (%)
				素 材 消費量 (m <sup>3</sup> )	製材品 出荷量 (m <sup>3</sup> )	従業員数 (人)	
	平. 17	583	25	2,524	1,485	5.7	59
	18	582	25	2,720	1,617	5.9	59
	19	560	24	2,772	1,564	6.0	56
	20	541	24	2,774	1,538	5.9	55
	21	476	22	2,644	1,417	5.5	54
指 数	平. 17	100	100	100	100	100	100
	18	100	100	108	109	104	100
	19	96	98	110	105	106	95
	20	93	94	110	104	104	93
	21	82	88	105	95	96	92

資料:木材需給報告書(農林水産省統計部)

担当:林業振興課

【3-3-5】製材用素材(国産材)の樹種別、県内材・県外材別需要量(年次)

(単位:千m<sup>3</sup>)

区 分	平成 17 年			18 年			19 年			20 年			21 年		
	総 数	針葉樹	広葉樹	総 数	針葉樹	広葉樹	総 数	針葉樹	広葉樹	総 数	針葉樹	広葉樹	総 数	針葉樹	広葉樹
総 数	535	515	20	541	521	20	525	503	22	517	492	25	456	434	22
県内材	414	-	-	425	-	-	411	-	-	422	-	-	364	-	-
県外材	121	-	-	116	-	-	114	-	-	95	-	-	92	-	-

資料:木材需給報告書(農林水産省統計部)

担当:林業振興課

【3-3-6】流域圏別・広域振興局等別素材生産量(推定)

(単位:m3)

流域圏	広域振興局等別	年次別	国有林			公有林			私有林			合計		
			針葉樹	広葉樹	計	針葉樹	広葉樹	計	針葉樹	広葉樹	計	針葉樹	広葉樹	計
馬淵川 上流	二戸	17	4,856	261	5,117	12,454	77	12,531	34,564	30,990	65,554	51,874	31,328	83,202
		18	5,498	76	5,574	8,814	425	9,239	85,797	55,303	141,100	100,109	55,804	155,913
		19	7,271	161	7,432	4,208	274	4,482	84,463	59,197	143,660	95,942	59,632	155,574
		20	15,365	717	16,082	8,727	169	8,896	104,402	50,509	154,911	128,494	51,395	179,889
		21	18,197	836	19,033	26,991	536	27,527	79,915	40,217	120,132	125,103	41,589	166,692
北上川 上流	盛岡	17	51,887	4,578	56,465	9,612	505	10,117	121,011	61,948	182,959	182,510	67,031	249,541
		18	47,659	3,570	51,229	11,005	719	11,724	64,596	33,234	97,830	123,260	37,523	160,783
		19	51,925	3,010	54,935	11,501	22	11,523	67,968	44,477	112,445	131,394	47,509	178,903
		20	61,798	8,878	70,676	12,799	31	12,830	84,280	44,559	128,839	158,877	53,468	212,345
		21	72,425	10,148	82,573	16,160	28	16,188	82,658	35,778	118,436	171,243	45,954	217,197
久慈・閉伊川	宮古	17	58,415	2,919	61,334	7,551	2,031	9,582	37,140	137,610	174,750	103,106	142,560	245,666
		18	35,533	1,291	36,824	4,776	886	5,662	54,830	194,148	248,978	95,139	196,325	291,464
		19	64,968	7,909	72,877	16,573	144	16,717	72,209	133,523	205,732	153,750	141,576	295,326
		20	43,296	3,784	47,080	15,547	465	16,012	126,731	119,703	246,434	185,574	123,952	309,526
		21	49,009	9,006	58,015	20,693	6,149	26,842	55,493	133,068	188,561	125,195	148,223	273,418
	久慈	17	12,256	1,877	14,133	15,403	31	15,434	26,865	61,605	88,470	54,524	63,513	118,037
		18	8,435	1,731	10,166	6,874	0	6,874	28,072	20,257	48,329	43,381	21,988	65,369
		19	5,600	1,697	7,297	2,526	12	2,538	65,012	40,221	105,233	73,138	41,930	115,068
		20	6,242	2,820	9,062	4,296	947	5,243	59,936	49,478	109,414	70,474	53,245	123,719
		21	6,447	2,287	8,734	3,999	540	4,539	48,427	41,888	90,315	58,873	44,715	103,588
	計	17	70,671	4,796	75,467	22,954	2,062	25,016	64,005	199,215	263,220	157,630	206,073	363,703
		18	43,968	3,022	46,990	11,650	886	12,536	82,902	214,405	297,307	138,520	218,313	356,833
		19	70,568	9,606	80,174	19,099	156	19,255	137,221	173,744	310,965	226,888	183,506	410,394
		20	49,538	6,604	56,142	19,843	1,412	21,255	186,667	169,181	355,848	256,048	177,197	433,245
		21	55,456	11,293	66,749	24,692	6,689	31,381	103,920	174,956	278,876	184,068	192,938	377,006



流域圏	広域振興局等別	年次別	国有林			公有林			私有林			合計		
			針葉樹	広葉樹	計	針葉樹	広葉樹	計	針葉樹	広葉樹	計	針葉樹	広葉樹	計
北上川中流	花巻	17	2,186	260	2,446	1,802	184	1,986	4,796	7,088	11,884	8,784	7,532	16,316
		18	2,020	9	2,029	2,163	0	2,163	14,036	15,977	30,013	18,219	15,986	34,205
		19	2,527	23	2,550	1,976	0	1,976	15,053	10,129	25,182	19,556	10,152	29,708
		20	3,734	147	3,881	2,735	0	2,735	19,655	9,685	29,340	26,124	9,832	35,956
		21	7,428	906	8,334	0	0	0	15,428	9,620	25,048	22,856	10,526	33,382
	北上	17	8,320	817	9,137	0	0	0	581	2,362	2,943	8,901	3,179	12,080
		18	5,762	968	6,730	302	0	302	651	1,273	1,924	6,715	2,241	8,956
		19	3,290	391	3,681	47	0	47	4,705	3,942	8,647	8,042	4,333	12,375
		20	5,445	879	6,324	595	0	595	5,682	3,789	9,471	11,722	4,668	16,390
		21	7,109	843	7,952	695	0	695	3,551	2,843	6,394	11,355	3,686	15,041
	水沢	17	1,779	131	1,910	4,652	0	4,652	18,646	25,975	44,621	25,077	26,106	51,183
		18	7,610	318	7,928	1,793	0	1,793	42,097	25,975	68,072	51,500	26,293	77,793
		19	3,659	211	3,870	9,281	0	9,281	9,328	32,244	41,572	22,268	32,455	54,723
		20	7,294	247	7,541	2,545	10	2,555	9,815	30,945	40,760	19,654	31,202	50,856
		21	10,084	2,490	12,574	4,692	649	5,341	7,483	23,609	31,092	22,259	26,748	49,007
	一関	17	4,127	329	4,456	328	0	328	7,702	12,885	20,587	12,157	13,214	25,371
		18	12,398	520	12,918	5,751	0	5,751	83,361	22,555	105,916	101,510	23,075	124,585
		19	4,532	234	4,766	8,333	1,630	9,963	83,655	39,578	123,233	96,520	41,442	137,962
		20	4,502	145	4,647	23,686	283	23,969	80,962	38,373	119,335	109,150	38,801	147,951
		21	5,724	1,278	7,002	12,985	0	12,985	61,889	30,750	92,639	80,598	32,028	112,626
	千厩	17	2,756	56	2,812	2,189	151	2,340	39,219	4,223	43,442	44,164	4,430	48,594
		18			0			0			0	0	0	0
		19			0			0			0	0	0	0
		20			0			0			0	0	0	0
		21			0			0			0	0	0	0
	遠野	17	28,886	1,528	30,414	3,219	0	3,219	24,671	11,011	35,682	56,776	12,539	69,315
		18	19,373	592	19,965	5,585	0	5,585	38,733	27,210	65,943	63,691	27,802	91,493
		19	20,419	974	21,393	7,065	0	7,065	38,108	9,148	47,256	65,592	10,122	75,714
		20	26,231	2,233	28,464	4,597	0	4,597	34,271	8,799	43,070	65,099	11,032	76,131
		21	26,615	1,824	28,439	7,106	0	7,106	17,381	15,217	32,598	51,102	17,041	68,143
計	17	48,054	1,528	49,582	12,190	335	12,525	95,615	63,544	159,159	155,859	65,407	221,266	
	18	47,163	2,407	49,570	15,594	0	15,594	178,878	92,990	271,868	241,635	95,397	337,032	
	19	34,427	1,833	36,260	26,702	1,630	28,332	150,849	95,041	245,890	211,978	98,504	310,482	
	20	47,206	3,651	50,857	34,158	293	34,451	150,385	91,591	241,976	231,749	95,535	327,284	
	21	56,960	7,341	64,301	25,478	649	26,127	105,732	82,039	187,771	188,170	90,029	278,199	

流域圏	広域振興局等別	年次別	国有林			公有林			私有林			合計		
			針葉樹	広葉樹	計	針葉樹	広葉樹	計	針葉樹	広葉樹	計	針葉樹	広葉樹	計
大槌・気仙川	大船渡	17	15,887	4,366	20,253	8,399	188	8,587	57,640	3,175	60,815	81,926	7,729	89,655
		18	3,847	35	3,882	13,481	284	13,765	81,911	542	82,453	99,239	861	100,100
		19	16,585	5,609	22,194	12,542	224	12,766	68,607	613	69,220	97,734	6,446	104,180
		20	8,498	2,805	11,303	24,462	90	24,552	90,289	863	91,152	123,249	3,758	127,007
		21	8,144	3,057	11,201	11,193	671	11,864	86,233	102	86,335	105,570	3,830	109,400
	釜石	17	12,203	480	12,683	326	0	326	29,672	2,359	32,031	42,201	2,839	45,040
		18	16,219	66	16,285	2,503	0	2,503	29,515	1,411	30,926	48,237	1,477	49,714
		19	18,242	1,495	19,737	6,132	119	6,251	22,690	2,789	25,479	47,064	4,403	51,467
		20	2,316	23	2,339	4,569	0	4,569	24,698	624	25,322	31,583	647	32,230
		21	4,489	330	4,819	3,044	0	3,044	29,313	3,330	32,643	36,846	3,660	40,506
	計	17	28,090	4,846	32,936	8,725	188	8,913	87,312	5,534	92,846	124,127	10,568	134,695
		18	20,066	101	20,167	15,984	284	16,268	111,426	1,953	113,379	147,476	2,338	149,814
		19	34,827	7,104	41,931	18,674	343	19,017	91,297	3,402	94,699	144,798	10,849	155,647
		20	10,814	2,828	13,642	29,031	90	29,121	114,987	1,487	116,474	154,832	4,405	159,237
		21	12,633	3,387	16,020	14,237	671	14,908	115,546	3,432	118,978	142,416	7,490	149,906
合計	17	203,558	16,009	219,567	65,935	3,167	69,102	402,507	361,231	763,738	672,000	380,407	1,052,407	
	18	164,354	9,176	173,530	63,047	2,314	65,361	523,599	397,885	921,484	751,000	409,375	1,160,375	
	19	199,018	21,714	220,732	80,184	2,425	82,609	531,798	375,861	907,659	811,000	400,000	1,211,000	
	20	184,721	22,678	207,399	104,558	1,995	106,553	640,721	357,327	998,048	930,000	382,000	1,312,000	
	21	215,671	33,005	248,676	107,558	8,573	116,131	487,771	336,422	824,193	811,000	378,000	1,189,000	

担当：林業振興課

## 【3-3-7】木材(素材)市場の年間取扱数量

(単位:m<sup>3</sup>)

名 称	平成17年次	平成18年次	平成19年次	平成20年次	平成21年次
県森連盛岡木材流通センター	33,611	32,488	36,494	35,819	31,377
〃 遠野木材流通センター	9,896	8,418	10,254	9,303	8,346
〃 一関木材流通センター	10,187	9,273	9,168	8,247	8,245
〃 陸前高田木材流通センター	9,855	7,379	7,945	9,266	5,767
〃 宮古木材流通センター	7,500	5,715	3,833	3,831	4,879
〃 二戸木材流通センター	7,379	8,999	12,005	12,897	12,672
〃 久慈木材流通センター	5,265	6,318	6,885	7,597	6,725
東磐木材流通センター	12,792	11,740	13,109	11,692	10,732
小 計	96,485	90,330	99,693	98,652	88,743
(釜 石)	( 1,914 )	( 1,467 )	( 1,594 )	( 1,355 )	( 867 )
(浄 安)	( 7,266 )	( 9,624 )	( 9,421 )	( 14,061 )	( 14,184 )
小 計	( 9,180 )	( 11,091 )	( 11,015 )	( 15,416 )	( 15,051 )
民間小計	—	—	—	—	—
計	( 9,180 )	( 11,091 )	( 11,015 )	( 15,416 )	( 15,051 )
	105,665	101,421	110,708	114,068	103,794

注:( )は山土場取扱いで内数字

担当:林業振興課

【3-3-8】素材需給実績

年次	需要総数	県内素材需要量				県外移出量	供給総数	素材生産量		県外移入量	輸入材				輸入材率	
		製材用	チップ用	ハルブ用	合板用			その他	針葉樹		広葉樹	総数	南洋材	米材		北洋材
昭和40	2,049	1,224	《 129 》 67	73	102	136	2,049	968	861	88	132	102	20	2	8	6.4
45	3,155 ( 113.4 )	2,770 ( 114.3 )	《 225 》 490 ( 133.9 )	119 ( 87.5 )	635 ( 154.5 )	125 ( 85.6 )	3,155 ( 113.4 )	2,222 ( 106.1 )	1,283 ( 104.6 )	65 ( 101.6 )	868 ( 139.3 )	674 ( 152.5 )	101 ( 126.3 )	31 ( 83.8 )	62 ( 96.9 )	27.5
50	2,757 ( 91.0 )	1,326 ( 96.3 )	《 222 》 454 ( 70.3 )	83 ( 80.6 )	577 ( 100.0 )	73 ( 94.8 )	2,757 ( 91.0 )	1,687 ( 85.9 )	979 ( 80.4 )	44 ( 72.1 )	1,026 ( 102.0 )	703 ( 98.9 )	170 ( 114.1 )	86 ( 124.6 )	67 ( 87.0 )	37.2
55	2,943 ( 103.4 )	1,388 ( 98.2 )	《 351 》 506 ( 114.7 )	89 ( 109.9 )	585 ( 109.8 )	93 ( 97.9 )	2,943 ( 103.4 )	1,884 ( 108.8 )	1,141 ( 110.9 )	88 ( 128.4 )	971 ( 92.7 )	653 ( 94.4 )	218 ( 94.8 )	64 ( 77.1 )	36 ( 85.7 )	33.0
60	2,604 ( 101.9 )	2,359 ( 103.0 )	《 305 》 763 ( 102.7 )	6 ( 120.0 )	489 ( 98.4 )	60 ( 77.9 )	2,604 ( 101.9 )	1,768 ( 101.7 )	1,074 ( 101.1 )	135 ( 131.1 )	701 ( 98.2 )	549 ( 104.8 )	130 ( 91.5 )	16 ( 41.0 )	6 ( 66.7 )	26.9
63	2,645 ( 99.8 )	2,413 ( 100.5 )	《 265 》 813 ( 102.9 )	9 ( 100.0 )	505 ( 92.2 )	42 ( 105.0 )	2,645 ( 99.8 )	1,755 ( 103.1 )	1,025 ( 100.9 )	120 ( 93.8 )	770 ( 93.9 )	545 ( 90.2 )	198 ( 103.7 )	19 ( 172.7 )	8 ( 57.1 )	29.1
平成8	2,363 ( 103.9 )	2,280 ( 103.3 )	《 142 》 534 ( 88.1 )	10 ( 83.3 )	691 ( 127.0 )	158 ( 171.7 )	2,363 ( 103.9 )	1,272 ( 86.5 )	550 ( 96.3 )	159 ( 108.7 )	932 ( 111.1 )	322 ( 84.1 )	229 ( 103.6 )	222 ( 151.0 )	159 ( 180.7 )	39.4
14	1,574 ( 93.3 )	1,482 ( 92.5 )	《 107 》 466 ( 93.6 )	- ( - )	440 ( 100.0 )	- ( - )	1,574 ( 93.3 )	950 ( 95.0 )	398 ( 86.7 )	82 ( 73.2 )	542 ( 94.3 )	211 ( 158.6 )	75 ( 89.3 )	198 ( 71.0 )	58 ( 73.4 )	34.4
15	1,607 ( 102.1 )	1,512 ( 96.9 )	《 82 》 481 ( 103.2 )	- ( - )	473 ( 107.5 )	- ( - )	1,607 ( 102.1 )	974 ( 102.5 )	417 ( 104.8 )	91 ( 111.0 )	542 ( 100.0 )	113 ( 53.6 )	66 ( 88.0 )	260 ( 131.3 )	103 ( 177.6 )	33.7
16	1,671 ( 104.0 )	1,571 ( 103.9 )	《 41 》 463 ( 96.3 )	- ( - )	562 ( 118.8 )	- ( - )	1,671 ( 104.0 )	965 ( 99.1 )	560 ( 97.1 )	122 ( 134.1 )	584 ( 107.7 )	80 ( 70.8 )	55 ( 83.3 )	382 ( 146.9 )	67 ( 65.0 )	34.9
17	1,652 ( 98.9 )	1,546 ( 98.4 )	《 94 》 451 ( 97.4 )	- ( - )	496 ( 88.3 )	- ( - )	1,652 ( 98.9 )	1,054 ( 109.2 )	382 ( 94.3 )	143 ( 117.2 )	455 ( 77.9 )	63 ( 78.8 )	44 ( 80.0 )	337 ( 88.2 )	11 ( 16.4 )	27.5
18	1,786 ( 108.1 )	1,649 ( 106.7 )	《 103 》 465 ( 103.1 )	- ( - )	591 ( 119.2 )	- ( - )	1,786 ( 108.1 )	1,150 ( 109.1 )	399 ( 104.5 )	147 ( 102.8 )	489 ( 107.5 )	65 ( 103.2 )	34 ( 77.3 )	376 ( 111.6 )	14 ( 127.3 )	27.4
19	1,784 ( 99.9 )	1,643 ( 99.6 )	《 112 》 456 ( 98.1 )	- ( - )	630 ( 106.6 )	- ( - )	1,784 ( 99.9 )	1,211 ( 105.3 )	400 ( 100.3 )	137 ( 93.2 )	436 ( 89.2 )	60 ( 92.3 )	24 ( 70.6 )	342 ( 91.0 )	10 ( 71.4 )	24.4
20	1,626 ( 91.1 )	1,443 ( 87.8 )	《 108 》 491 ( 107.7 )	- ( - )	414 ( 65.7 )	- ( - )	1,626 ( 91.1 )	1,312 ( 108.3 )	382 ( 95.5 )	124 ( 90.5 )	190 ( 43.6 )	45 ( 75.0 )	60 ( 250.0 )	83 ( 24.3 )	2 ( 20.0 )	11.7
21	1,419 ( 87.3 )	1,233 ( 85.4 )	《 127 》 420 ( 85.5 )	- ( - )	344 ( 83.1 )	- ( - )	1,419 ( 87.3 )	1,189 ( 90.6 )	378 ( 87.2 )	117 ( 94.4 )	113 ( 59.5 )	34 ( 75.6 )	11 ( 18.3 )	66 ( 79.5 )	2 ( 100.0 )	8.0

資料：木材需給報告書（農林水産省統計部）

注1：（ ）内は前年比、《 》内は工率特殊材等で外数字である。

注2：輸入材率＝輸入材総数÷需要総数

担当：林業振興課

## 【3-3-9】木材チップ生産量

(単位:千m<sup>3</sup>)

区 分	総 数	素 材	工場残材等
平成17年実績	654	560	94
平成18年実績	631	528	103
平成19年実績	647	533	114
平成20年実績	681	573	108
平成21年実績	568	442	126

資料:木材需給報告書(農林水産省統計部)

担当:林業振興課

## 【3-3-10】木材チップ出荷実績

(単位:m<sup>3</sup>)

年	針葉樹	広葉樹	計	指数
平成 17	230,915	408,222	639,137	100
18	246,241	396,170	642,411	101
19	252,701	377,661	630,362	99
20	292,413	385,256	677,669	106
21	269,986	306,531	576,517	90

担当:林業振興課

【3-3-11】構造別新設住宅着工戸数の推移

(単位:戸、%、m<sup>3</sup>)

年次	構造	計	木造	非木造	木造率	一戸当面積	指数
昭和	53	16,250	13,126	3,124	80.8	108.6	100
	63	14,236	11,500	2,736	80.8	93.4	88
平成	8	16,101	12,678	3,423	78.7	113.9	99
	11	12,505	9,256	3,249	74.0	109.9	77
	12	11,143	8,514	2,629	76.4	110.8	69
	13	11,108	7,588	3,520	68.3	101.0	68
	14	9,757	6,840	2,917	70.1	104.5	60
	15	8,838	6,614	2,224	74.8	106.2	54
	16	8,906	6,290	2,616	70.6	96.6	55
	17	9,065	6,101	2,964	67.3	99.8	56
	18	9,305	6,387	2,918	68.6	98.2	57
	19	7,473	5,798	1,675	77.6	98.8	46
20	6,980	5,508	1,472	78.9	99.3	43	
21	5,085	4,151	934	81.6	103.0	31	

資料:岩手県建築住宅課

担当:林業振興課

## 【3-3-12】間伐材の利用実績

(単位:m<sup>3</sup>、%)

年次	項目 生産量 (素材換算)	利用量	利用材の内訳			未利用量	利用率
			製材用材	丸太等	原材料		
平成 17	196,856	85,826	53,553	2,826	29,447	111,030	44
18	216,457	96,981	58,771	4,723	33,487	119,476	45
19	220,972	99,319	57,350	5,197	36,772	121,653	45
20	303,695	112,726	60,031	2,249	50,446	190,969	37
21	257,249	82,447	46,516	1,959	33,972	174,802	32

担当: 森林整備課



#### (4) 木材産業

##### 【3-4-1】木材加工工場の推移

区分 年次	製材工場	チップ工場	床板工場	合単板工場	紙パルプ 工場	プレカット 工場	集成材工場
平成 17	231	73	2	8	3	24	9
18	214	73	2	8	3	24	9
19	202	74	2	6	3	22	9
20	195	71	2	6	3	20	9
21	180	72	2	6	3	18	8

資料：製材、チップは「木材需給報告書」(農林水産省統計部)、その他は林業振興課。  
担当：林業振興課

【3-4-2】製材工場の推移(7.5kw以上)

区分 年次	製材工場数						出力数 kw	1工場 当り 出力数 kw	従業 員 数 人	素材入荷量		素材 消費量 千m <sup>3</sup>
	計	7.5~ 22.5kw	22.5~ 37.5kw	37.5~ 75.0kw	75.0~ 150.0k	150.0 kw以上				国産材 千m <sup>3</sup>	外材 千m <sup>3</sup>	
平成 17	231	27	38	84	35	47	23,789	103	1,306	535	64	599
18	214	21	34	80	34	45	23,447	110	1,253	541	52	593
19	202	20	28	74	36	44	22,897	113	1,216	525	32	557
20	195	21	29	67	33	45	22,963	118	1,158	517	21	538
21	180	20	29	60	28	43	21,435	119	993	456	13	469

資料: 木材需給報告書(農林水産省統計部)  
担当: 林業振興課

(5) 特用林産物

【3-5-1】しいたけ生産量

区分 年次	しいたけ生産量		しいたけ 植菌本 数	生産者 数	乾しいたけ生産施設県単補助実績				
	乾	生			乾燥機	散 水 設 施	人 工 ほ だ 場	ハウス 施 設	運 搬 機 械
	t	t	千本	人	台	台	箇所	箇所	台
平成17	299	4,701	3,123	1,981	3	2	—	6	6
18	251	4,066	2,964	1,884	3	3	—	1	5
19	244	4,643	3,086	1,829	7	1	—	3	5
20	190	4,657	2,996	1,725	2	3	1	—	6
21	176	5,351	2,729	1,686	—	—	—	—	—

資料：平成21年特用林産物統計表(林業振興課)  
担当：林業振興課

【3-5-2】主な特用林産物の生産量等

区分 年次	く り			く る み			き り	生 う る し	な め こ	わ さ び			木 炭
	計	栽 培 く り	し ば く り	計	お に ぐ る み	栽 培 ぐ る み				計	根 茎	葉 柄	
平成17	t 10	t 7	t 3	t 5	t 5	t 0	千m3 0.01	t 0.8	t 157	t 610	t 23	t 587	t 4,644
18	25	7	18	2	2	0	0.30	0.8	156	635	20	615	4,511
19	26	21	5	2.7	2.4	0.3	0.03	0.9	149	631	51	580	4,519
20	26	21	5	4.5	4.4	0.1	0.02	1.2	114	658	10	648	4,379
21	10	6	4	2.6	2.4	0.2	-	1.4	111	633	11	622	4,099

資料:平成21年特用林産物統計表(林業振興課)  
担当:林業振興課

【3-5-3】製炭従事者数

(単位:人)

区分	年次 人数	平成 17		18		19		20		21	
		人数	指数	人数	指数	人数	指数	人数	指数	人数	指数
専 業		102	100.0	109	106.9	103	101.0	106	103.9	99	97.1
副 業		360	100.0	348	96.7	315	87.5	303	84.2	276	76.7
計		462	100.0	457	98.9	418	90.5	409	88.5	375	81.2

資料: 県木炭協会 (H21.12月)

担当: 林業振興課

【3-5-4】流域圏別・広域振興局等別木炭生産量(年次)

(単位:kg)

圏別	広域 振興局等	平成17		18		19		20		21	
		数量	指数	数量	指数	数量	指数	数量	指数	数量	指数
馬淵川上流	戸	2,065,503	100	1,968,720	95	2,037,762	99	1,989,601	96	1,830,546	89
		215,028	100	155,637	72	163,379	76	157,723	73	158,187	74
久慈・ 閉伊川	宮 岩 久 計	16,230	100	64,155	395	25,005	154	4,740	29	6,135	38
		149,931	100	120,171	80	116,268	78	105,981	71	98,007	65
		1,977,111	100	1,993,552	101	1,990,736	101	1,906,088	96	1,831,313	93
		2,143,272	100	2,177,878	102	2,132,009	99	2,016,809	94	1,935,455	90
北上川中流	花 北 水 一 千 遠 計	9,129	100	6,531	72	8,895	97	2,115	23	2,590	28
		11,397	100	10,158	89	5,805	51	2,235	20	13,200	116
		12,225	100	8,226	67	12,855	105	13,725	112	39,135	320
		16,890	100	16,122	95	13,049	77	86,516	512	25,620	152
		101,957	100	99,328	97	81,575	80	50,555	50	40,005	39
		14,669	100	17,475	119	20,280	138	26,175	178	25,725	175
		166,267	100	157,840	95	142,459	86	181,321	109	146,275	88
大槌・ 気仙川	大 釜 計	40,863	100	41,763	102	38,285	94	28,267	69	27,235	67
		13,200	100	8,700	66	5,475	41	5,325	40	900	7
		54,063	100	50,463	93	43,760	81	33,592	62	28,135	52
合計		4,644,133	100	4,510,538	97	4,519,369	97	4,379,046	94	4,098,598	88

担当: 林業振興課

#### 4 林業事業体等

##### (1) 林業事業体

###### 【4-1-1】森林組合と組合員の所有面積等

区分	年度	平成 17	18	19	20	21
組 合 数		25	24	24	24	21
地区内森林所有者数		82,456 人	75,745 人	— 人	— 人	— 人
森林組合員数		45,491 人	45,396 人	45,260 人	45,173 人	44,873 人
組合員所有面積		550,437 ha	549,950 ha	548,658 ha	548,590 ha	516,957 ha
同上1組合当たり平均面積		22,017 ha	22,915 ha	22,861 ha	22,858 ha	24,617 ha

注:報告のなかった森林組合については、過去のデータを参照した。

担当:団体指導課(森林組合一斉調査)

【4-1-2】生産森林組合と経営面積等

区分	年度	平成 17	18	19	20	21
組 合 数		89	89	88	87	87
経営面積 ( h a )		14,204	13,723	13,585	14,310	14,881

注:提出のなかった生産森林組合については、過去のデータを参照した。

担当:団体指導課(森林組合一斉調査)



【4-1-3】森林組合の事業実績

区 分		年 度				
		平 成 17	18	19	20	21
木材取扱量 (m <sup>3</sup> )	販売事業	84,920	76,029	80,330	117,653	96,492
	林産事業	130,968	122,797	129,768	170,927	135,977
購 買 (千円)	山行苗木	149,138	136,887	131,953	139,957	145,969
	肥 料	2,058	889	924	813	872
	そ の 他	208,332	179,750	179,236	163,053	180,526
	計	359,528	317,526	312,113	303,823	327,367
森 林 造 成 (ha)	新植面積	637	534	471	587	625
	保育面積	10,034	10,301	9,265	10,541	11,118

担当: 団体指導課(森林組合一斉調査)

## 【4-1-4】森林組合森林造成事業

(単位:ha、千円)

区分		年度		平成 17	18	19	20	21
		組合数	面積					
造林	新植	組合数	面積	23	21	19	22	19
		金額	金額	637	534	471	587	625
	その他	組合数	金額	272,037	204,701	194,837	189,380	167,909
		金額	金額	7	6	8	8	7
保 育	組合数	金額	44,559	45,935	19,942	42,367	66,492	
	組合数	面積	25	24	24	24	21	
	金額	金額	10,034	10,301	10,508	10,541	11,118	
計	面積	金額	1,347,636	1,118,221	1,227,460	1,568,385	1,537,342	
	金額	金額	10,671	10,835	10,979	11,128	11,743	
指 標	金額	金額	1,664,232	1,368,857	1,442,239	1,800,132	1,771,743	
	金額	金額	100	82	87	108	106	

注:集計は、一斉調査の提出のあった組合について行っている。

担当:団体指導課(森林組合一斉調査)

【4-1-5】生産森林組合造林実績

(単位:ha)

区分	平成 17			18			19			20			21		
	組合数	数量	平均	組合数	数量	平均	組合数	数量	平均	組合数	数量	平均	組合数	数量	平均
新 植	7	11	2	4	5	1	4	6	2	3	10	3	3	9	3
保 育	23	243	11	14	640	46	16	161	10	16	142	9	13	76	6

注:集計は、一斉調査の提出のあった組合について行っている。(設立組合数 H19-88、H20-87、H21-担当:団体指導課(森林組合一斉調査))

【4-1-6】生産森林組合種目別生産販売実績

(単位:千円、㎡、kg)

区分	年度	平成 17			18			19			20			21		
		組合数	数量	平均	組合数	数量	平均	組合数	数量	平均	組合数	数量	平均	組合数	数量	平均
立木	数量	11	16,977	1,543	7	2,420	346	4	411	103	8	6,045	756	5	1,037	207
	売上高		21,225	1,930		8,360	1,194		2,440	610		18,015	2,252		11,642	2,328
木材	数量	6	2,034	339	6	3,400	567	8	3,480	435	2	427	214	6	2,637	440
	売上高		9,651	1,609		11,696	1,949		9,695	1,212		1,671	836		8,650	1,442
きのご類	数量	0	0	-	-	-	-	-	-	-	-	-	-	-	-	-
売上高計	数量	33	50,559	1,532	28	51,711	1,847	18	20,118	1,118	18	25,548	1,419	13	23,919	1,840
指数	数量	100	100	100	85	102	121	55	40	73	55	51	93	39	47	120

注:集計は、一斉調査の提出のあった組合について行っている。(設立組合数 H19-88、H20-87、H21-87)  
担当:団体指導課(森林組合一斉調査)

【4-1-7】組織形態別経営体数

総 数	法人化している							法人化していない		地方公 共団体・ 財産区	
	農事組 合法人	会 社			各 種 団 体			その他 の法人	個人 経営体		
		株式 会社	合名・合 資会社	合同 会社	農協	森林 組合	その他の 各種団体				
8,795（戸）	6	99	11	-	22	63	22	30	8,515	8,024	27
100.0（％）	0.1	1.1	0.1	-	0.3	0.7	0.3	0.3	96.8	91.2	0.3

資料:2010年世界農林業センサス  
担当:農林水産企画室

## (2) 林業従事者

【4-2-1】林業従事者数(年間従事日数60日以上)

(単位:人)

区分 年度	総数	就労日数区分別		年齢別			性別	
		60日～ 149日	150日 以上	39歳 以下	40～ 59歳	60歳 以上	男性	女性
平成 17	2,097	822	1,275	273	901	923	1,864	233
18	1,926	689	1,237	245	816	865	1,745	181
19	1,870	571	1,299	283	748	839	1,716	154
20	1,959	531	1,428	311	769	879	1,795	164
21	2,068	520	1,548	371	770	927	1,915	153

担当: 森林整備課(林業労働力実態調査)

【4-2-2】森林組合作業班

(単位:人)

区分 年度	結成 組合数	班員 総数	就労日数区分別人数			年齢別人数			性別	
			60日 未満	60日～ 149日	150日 以上	39歳 以下	40～ 59歳	60歳 以上	男	女
平成 17	25	854	113	273	468	103	344	407	746	108
18	24	807	139	205	463	112	354	341	696	111
19	24	826	164	215	447	119	329	378	717	109
20	24	797	115	177	505	123	316	358	691	106
21	21	864	148	206	510	146	337	381	779	85

担当:団体指導課(森林組合一斉調査)

(3) 林業機械

【4-3-1】林業機械器具導入実績

所有形態	種別	架線	索道	集材機	チェーンソー	刈払機	樹木 粉碎機	フォーク リフト・ フォーク ローダ	トラク ター・ブ ルドー ザー類	高性能 林業機 械
	年度									
公 有	平. 17	0	0	2	50	53	0	3	4	6 (1)
	18	0	0	2	50	88	0	3	2	6 (1)
	19	0	0	2	53	88	0	3	3	6 (1)
	20	0	0	2	47	77	0	3	3	6 0
	21	0	0	2	37	43	0	3	3	8 0
会 社 有	平. 17	2	6	69	783	531	6	80	246	52 (23)
	18	2	2	57	772	629	8	69	164	56 (20)
	19	2	2	56	736	581	7	62	188	67 (23)
	20	2	1	56	836	669	8	56	162	77 (20)
	21	2	1	53	950	767	6	53	148	65 (24)
組 合 有 (森 組 そ の 他)	平. 17	1	0	24	453	453	1	60	164	36 (4)
	18	1	0	25	506	532	0	51	139	39 (4)
	19	1	0	22	541	588	0	56	109	34 (2)
	20	1	0	18	454	469	0	47	85	39 (2)
	21	1	0	14	356	385	2	39	64	39 (4)
個 人 有	平. 17	6	5	40	3,034	3,319	2	34	494	33 (5)
	18	2	3	34	3,048	3,713	2	34	392	37 (8)
	19	2	2	24	2,967	3,557	2	32	264	36 (11)
	20	5	2	26	2,737	3,306	4	27	250	35 (8)
	21	1	0	28	2,556	3,064	4	19	214	32 (9)
計	平. 17	9	11	135	4,320	4,356	9	177	908	127 (33)
	18	5	5	118	4,376	4,962	10	157	697	138 (33)
	19	5	4	104	4,297	4,814	9	153	564	143 (37)
	20	8	3	102	4,074	4,521	12	133	500	157 (30)
	21	4	1	97	3,899	4,259	12	114	429	144 (37)

注：公 有……学校林所有分、研究機関分を含む。

組合有……林研グループ、集落所有分含む。

架線……モノケーブルのみとする。

(高性能林業機械の( )はグラップルソーで外数字)

担当：森林整備課(林野庁林業機械保有状況調査)



#### (4) 林業経営

##### 【4-4-1】保有山林面積規模別林家数

総数	1～3	3～5	5～10	10～20	20～30	30～50	50～100	100～500	500～1,000	1,000ha以上
46,553 (戸)	21,667	8,970	7,677	4,797	1,547	1,100	548	225	15	7
100.0 (%)	46.5	19.3	16.5	10.3	3.3	2.4	1.2	0.5	0.0	0.0

資料: 2010年世界農林業センサス  
担当: 森林整備課

【4-4-2】私有林、民有林別造林面積

(単位:面積ha)

区分	年度		平成 17		18		19		20		21	
	面積	指数	面積	指数	面積	指数	面積	指数	面積	指数	面積	指数
私有林	503	100	456	91	400	80	519	103	491	98		
民有林	704	100	645	92	607	86	713	101	789	112		

注:私有林造林は、県、市町村、林業公社、公団造林を除く。

担当:森林整備課

## (5) 入会林野

【4-5-1】入会林野の利用状況(平成21年度)

(単位:面積ha、比率%)

区 分	針葉樹 (人工)	針葉樹 (天然)	広葉樹	採草地	放牧地	耕 地	その他	合 計
利用面積	9,555	20,908	61,568	18,675	7,139	431	7,860	126,136
比 率	7.6	16.6	48.8	14.8	5.7	0.3	6.2	100.0

担当: 森林整備課

【4-5-2】入会林野等整備の許可(整備完了)実績

年 度	件数 (件)	権 利 者 数 (人)	整備完 了面積 (ha)	整備形態別面積 (ha)		整備後の利用計画 (ha)			法人設立件数 (件)	
				協業	分割	林業	農業	その他	生産森組	その他
平成 17	2	168	119	64	55	116	—	3	1	—
18	—	—	—	—	—	—	—	—	—	—
19	—	—	—	—	—	—	—	—	—	—
20	—	—	—	—	—	—	—	—	—	—
21	1	16	17	17	—	17	—	—	—	—
累 計※	408	17,596	32,682	14,797	17,886	14,043	685	68	86	26

注:※昭和42年～平成21年の累計  
担当:森林整備課

5 林業金融

【5-1】農林漁業金融公庫資金融資実績

(単位:実数:千円、比率:%)

年 度	区 分	資 金											合 計
		造 林					森 林 整 備 活 性 化	共 同 利 用 施 設	主 務 大 臣 指 定	林 業 経 営 安 定	中 山 間 地 域 活 性 化 資 金	分 収 林 機 能 高 度 化 及 び 振 興 山 村 過 疎 、 そ の 他	
		私 有 林		公 有 林		計							
		補 助 残	非 補 助	補 助 残	非 補 助								
平 17	実 数	22,304	11,022	36,500	44,400	114,226	16,507	63,700	0	872,720	71,600	115,600	1,254,353
	比 率	1.8	0.9	2.9	3.5	9.1	1.3	5.1	0.0	69.6	5.7	9.2	100.0
18	実 数	21,570	10,477	200,200	81,100	313,347	134,563	21,600	0	1,261,827	200,000	70,695	2,002,032
	比 率	1.1	0.5	10.0	4.1	15.7	6.7	1.1	0.0	63.0	10.0	3.5	100.0
19	実 数	1,601	7,257	242,600	67,700	319,158	0	121,860	0	350,300	600,000	15,660	1,406,978
	比 率	0.1	0.5	17.2	4.8	22.7	0.0	8.7	0.0	24.9	42.6	1.1	100.0
20	実 数					76,710	0	44,600	0	0	0	30,000	151,310
	比 率	0.0	0.0	0.0	0.0	50.7	0.0	29.5	0.0	0.0	0.0	19.8	100.0
21	実 数					482,000							482,000
	比 率	0.0	0.0	0.0	0.0	100.0	0.0	0.0	0.0	0.0	0.0	0.0	100.0

担当：団体指導課

【5-2】木材産業等高度化推進資金貸付実績

(単位:千円)

年度	預託額	貸付枠	年度末融資残高														
			素材生産合理化資金			製品流通化金			間伐等			その他			計		
			素材生産資金		素材引取金		製合資		流通化金		促進資		資金			金額	
			件数	金額	件数	金額	件数	金額	件数	金額	件数	金額	件数	金額		件数	金額
平17	474,000	1,876,000	20	393,900	35	408,370	5	172,000	3	45,100	0	0	63	1,019,370			
18	450,000	1,790,000	16	340,000	35	428,210	7	210,600	3	43,300	0	0	61	1,022,110			
19	430,000	1,710,000	12	307,500	29	377,250	4	176,000	2	41,500	0	0	47	902,250			
20	332,500	1,860,000	14	292,000	30	410,430	5	200,400	2	39,700	0	0	51	942,530			
21	365,500	1,860,000	13	292,000	26	312,690	5	216,000	2	37,900	0	0	46	858,590			

担当:団体指導課

【5-3】林業・木材産業改善資金貸付実績

(単位:金額:千円)

年度	区分	県直貸			融資機関転貸			合計
		林業 への貸付	木材事業 への貸付	計	林業 への貸付	木材事業 への貸付	計	
17	件数	7	0	7	7	2	9	16
	貸付金額	11,030	0	11,030	80,650	49,590	130,240	141,270
	貸付実績	運搬用トラック 4台 グラブプル 1台 防振チェンソー 3台 人員輸送車 1台			椎茸栽培施設 6式 運搬用トラック 1台	木材乾燥機 2台 フィンガージョインター 1台		
18	件数	6	2	8	2	0	2	10
	貸付金額	15,600	120,000	135,600	23,000	0	23,000	158,600
	貸付実績	パイプハウス 1式 チップ輸送コンテナ 10台 バックホー 1台 グラブプル付きバックホー 1台 グラブプル 1台 林内作業車 2台 スキッタ 1台 プロセッサ 1台 乾椎茸選別・保管倉庫 1式	木材乾燥機 4台 モルダー 1台		ハーベスタ 1台 椎茸栽培施設 1式			
19	件数	4	0	4	1	2	3	7
	貸付金額	27,665	0	27,665	9,000	145,000	154,000	181,665
	貸付実績	フォークローダー 1台 油圧ショベル 2台 フォワーダ 1台			菌床しいたけ栽培ハウス 1棟	プレカット加工機 1式 送材車 2台 製材機 2台 搬送装置 1式 製材機付帯施設 1式		
20	件数	3	0	3			0	3
	貸付金額	11,915	0	11,915			0	11,915
	貸付実績	バックホー 1台 運搬車 1台 人員輸送車 1台						
21	件数	3	0	3			0	3
	貸付金額	22,275	0	22,275			0	22,275
	貸付実績	ダンプトラック 1台 プロセッサ 1台 ブレード仕様バックホー 1台						

注:融資機関転貸は、平成15年度から制度化されたものであること。  
担当:団体指導課

【5-4】農林漁業信用基金による債務保証

年 度	出資実績		保証倍率	債務保証実績	
	県	林業者等		件数	金額
平成 17	137,370	119,830	45.00	113	2,298,710
18	137,370	119,650	45.00	107	2,221,804
19	137,370	118,130	45.00	102	2,251,590
20	137,370	118,130	45.00	107	2,189,580
21	137,370	118,130	45.00	113	2,801,292

担当: 団体指導課



## 6 その他

【6-1】緑化センター月別利用者数(平成21年度末)

	4	5	6	7	8	9	10	11	12	1	2	3	計
人数	1,884	415	446	327	384	2,073	262	183	102	48	51	162	6,337

(単位:人)

※開所(昭和58.4.1)からの累計159,677人  
資料:特定非営利活動法人緑の相談室  
担当:森林整備課

【6-2】普及職員配置状況

(単位:人)

年度	林業専門技術員			林業改良指導員		合計
	本庁	林業技術センター	計	指導区	計	
平成 17	1	4	5	66	66	71
年度	林業普及指導員					合計
	本庁	林業技術センター	計	指導区	計	
18	0	3	3	36	36	39
19	0	3	3	36	36	39
20	0	3	3	36	36	39
21	0	3	3	36	36	39
22	0	3	3	36	36	39

担当:林業技術センター

(付表)林業改良指導員の指導区別配置状況

(単位:人)

年度	指導区	平成 17	18	19	20	21	22	
年度	盛岡	7	3	3	3	3	3	
	花巻	4	3	3	3	3	} 4	
	北上	4	3	3	3	3		
	水沢	6	3	3	3	3	4	
	一関	4	3	3	3	3	} 5	
	千厩	5	3	3	3	3		
	大船渡	5	3	3	3	3	3	
	遠野	5	3	3	3	3	3	
	釜石	3	1	1	1	1	2	
	宮古	6	3	3	3	3	4	
	岩泉	4	2	2	2	2	2	
	久慈	7	3	3	3	3	3	
	二戸	6	3	3	3	3	3	
	計		66	36	36	36	36	36

注1:18年度からは林業普及指導員に変更

担当:林業技術センター

【6-3】平成21年度普及指導職員研修実施状況

(ア)国等の行う中央研修

研 修 名	受 講 者 数	研 修 日 数	場 所
1 一般研修			
(1) 林業普及指導員一般	1人	4日	森林技術総合研修所
(2) 森林保護	〃	〃	
(3) 提案型集約化施業推進	〃	〃	
(4) 木材産業振興	〃	〃	
(5) 木質バイオマス利用推進	〃	〃	
(6) 低コスト作業システム	〃	〃	
2 林業機械研修			
(1) 高性能林業機械作業システム ii	1人	10日	森林技術総合研修所 (林業機械化センター)
(2) 低コスト作業路企画者養成 ii	〃	12日	
3 普及指導職員シンポジウム			
(1) 全国	4人	2日	東京都
(2) 東北・北海道ブロック	22人	〃	岩手県
(3) 機械化推進	5人	1日	東京都

(イ)県が実施した研修

研 修 名	受 講 者 数	研 修 日 数	場 所
1 篤林家研修			
(1) 特用林産	3人	7日	一関市、山田町、 岩泉町
2 その他の研修			
(1) 高性能林業機械作業等操作研修	11人	2日	矢巾町
(2) 指導林家等研修	3人	〃	山形県
3 全体研修	37人	2日	盛岡市

担当：林業技術センター

【6-4】緑の少年団の推移

(単位:団数 団、団員数 人)

区分 \ 年度	平成 17	18	19	20	21
団 数	148	142	139	136	132
団 員 数	5,672	5,334	5,302	5,058	4,913

担当:森林整備課

【6-5】林業研究グループ等の推移

(単位:グループ数 グループ、会員数 人)

区 分		年 度					
		平 成 17	18	19	20	21	
林業研究グループ	グループ数	44	44	44	40	40	
	会 員 数	男	757	874	712	862	862
		女	145	144	132	165	165
	計	902	1,018	844	1,027	1,027	

担当:林業技術センター

【6-6】研究課題

事業名、研究課題名（予算区分）	
1	林業普及活動システム化事業（国庫交付金） （1）被害先端地域における松くい虫の動態把握と分布可能域の検証
2	森林機能高度発揮普及促進事業（県単）（新技術研究成果現地実証事業） （1）スギ材の天然乾燥と人工乾燥を併用した低コスト乾燥技術の開発
3	環境調和型林業技術開発事業（県単） （1）多様な広葉樹林造成技術の開発
4	地域資源有効活用技術開発事業（県単） （1）乾シイタケ原木栽培省力化技術の開発 （2）マツタケ増産技術の開発と実証 （3）特用林産物の優良系統の栽培実用化技術の開発
5	優良品種開発促進事業（県単） （1）マツノザイセンチュウ抵抗性品種の開発 （2）スギ花粉等多様な形質の家系評価と検定技術の開発
6	県産材高付加価値化生産技術開発事業（県単） （1）長期優良住宅に対応した地域材活用技術の開発
7	試験研究（県単） （1）カラマツ高齢林の施業に対応したシステム収穫表の開発 （2）植栽密度を変えた省保育による低コスト育林技術に関する研究 （3）アカマツ高付加価値化技術の開発
8	新たな農林水産政策を推進する実用技術開発事業（国庫受託） （1）地域活性化を目指した国産ウルシの持続的管理・生産技術の開発
9	新需要創造フロンティア育成事業（国庫受託） （1）岩手産等の日本わさび健康機能性成分の評価

担当：林業技術センター