

平成25年度 岩手県税務統計書

目 次

第1 財政状況	1 平成25年度一般会計予算額及び決算額	
	(1)歳入	2
	(2)歳出	2
	2 一般会計決算額(平成21年度～平成25年度)	
	(1)歳入	3
	(2)歳出	3
	3 歳入総額に占める県税収入の割合	4
第2 県税決算状況	1 平成25年度県税予算額及び決算額	6
	2 県税決算額	7
	3 県税収入の推移	8
	4 標準税収入額と県税決算額	9
	5 県税収入状況	
	(1)税目別	10
	(2)振興局別	13
	6 平成25年度県税収入状況(税目別・振興局別)	
	県民税	
	個人	15
	法人	16
	事業税	
	個人	17
	法人	18
	不動産取得税	19
	県たばこ税	20
	ゴルフ場利用税	21
	軽油引取税	22
	自動車税	23
	鉱区税	24
	狩猟税	25
	旧法による税(特別地方消費税)	26
	旧法による税(軽油引取税)	27
	産業廃棄物税	28
	県民税利子割	29
	地方消費税	29
	自動車取得税	29
	7 平成25年度地方譲与税及び税外収入の状況	
	(1)種目別	30
	(2)振興局別(税外収入)	31
	(3)地方譲与税の推移	32
第3 滞納整理等	1 平成25年度県税徴収実績(図表)	34
	2 県税滞納整理状況	
	(1)納付機関別領収額	35
	(2)督促状発付前及び発付後領収額	35
	(3)滞納整理額	35
	(4)収入未済額	35
	3 平成25年度県税滞納整理状況	
	(1)納付機関別領収額	36
	(2)督促状発付前及び発付後領収額	
	税目別	37
	振興局別	38
	(3)振興局別税目別納期内領収額	39
	(4)滞納整理額	
	税目別	41
	振興局別	42
	(5)県税滞納繰越分年度別収入済額	43
	(6)徴収及び換価の猶予額等	44
	(7)財産差押税額	
	税目別	45
	振興局別	45
	差押財産別	46

	(8)執行の停止額	
	年度別	48
	税目別	48
	振興局別	48
	(9)不納欠損処分額	
	年度別	49
	税目別	49
	振興局別	49
	(10)収入未済額(個人県民税を除く)	
	年度別	50
	税目別	50
	振興局別	50
	(11)収入未済額(個人県民税)	
	年度別	51
	振興局別	51
第4 納税奨励	1 納税貯蓄組合の状況	
	(1)平成25年度補助金交付状況(振興局別)	53
	(2)年度別	53
	(3)納税貯蓄組合組織別調(振興局別)	53
	(4)市町村別納税貯蓄組合組織状況	54
第5 徴税費	1 平成25年度徴税費決算額	56
	2 徴税費決算額	57
	3 報償費	
	(1)県民税徴収取扱費	58
	(2)特別徴収交付金	58
	4 交付金	59
参考資料	1 平成26年度一般会計予算額	
	(1)一般会計歳入予算の状況	61
	(2)一般会計目的別歳出予算の状況	62
	(3)一般会計性質別歳出予算の状況	63
	2 平成26年度県税予算額	64
	3 都道府県税収入状況	
	(1)年度別決算状況	65
	(2)地方財政計画に対する都道府県税決算額	65
	(3)都道府県別決算額	66
	(4)主要税目東北六県調定額	67
	4 平成25年度都道府県税収入状況	
	(1)税目別	68
	(2)都道府県別	69
	(3)税目別・東北六県別	70
	5 平成25年度全国都道府県税一人当たり負担状況(図表)	73
	6 県民の租税負担状況	
	(1)年度別	74
	(2)平成25年度租税別	75
	7 県民の県税負担と全国の都道府県税負担状況(年度別)	76
	8 個人県民税に関する調	
	(1)平成25年度市町村別徴収実績	77
	(2)県税総額に占める個人県民税の割合	
	平成25年度振興局別	78
	年度別	78
	9 平成25年度県税の納税義務者に関する調	
	(1)現年課税分	79
	(2)滞納繰越分	79
	(3)個人県民税	79
	10 平成25年度税目別納税義務者数	80
	11 県税日誌	81
	12 平成25年度県税決算とその特色	83

第 1

財政狀況

1 平成25年度一般会計予算額及び決算額

(1) 歳入

(単位:円・%)

款	予算現額(a)	決 算 額			構 成 比		
		収入済額(b)	(b)/(a) × 100	予算現額に対する増減額(c)	予算現額	収入済額	
県 税	110,109,000,000	110,798,220,429	100.6	689,220,429	8.2	9.6	
地方消費税清算金	24,387,000,000	24,387,324,355	100.0	324,355	1.8	2.1	
地方譲与税	23,015,001,000	23,243,170,079	101.0	228,169,079	1.7	2.0	
地方特例交付金	279,892,000	279,892,000	100.0	0	0.0	0.0	
地方交付税	270,005,557,000	270,005,557,000	100.0	0	20.0	23.3	
交通安全対策特別交付金	510,569,000	464,933,000	91.1	△ 45,636,000	0.0	0.0	
分担金及び負担金	3,207,653,000	3,183,982,312	99.3	△ 23,670,688	0.2	0.3	
使用料及び手数料	4,630,191,000	4,600,570,109	99.4	△ 29,620,891	0.4	0.4	
国庫支出金	395,573,706,400	218,949,168,635	55.3	△ 176,624,537,765	29.3	18.9	
財産収入	1,526,852,000	1,669,997,316	109.4	143,145,316	0.1	0.2	
寄附金	2,130,025,000	2,323,780,746	109.1	193,755,746	0.2	0.2	
繰入金	98,626,991,000	93,471,165,576	94.8	△ 5,155,825,424	7.3	8.1	
繰越金	110,031,850,539	110,031,850,836	100.0	297	8.2	9.5	
諸収入	215,089,900,009	207,676,760,625	96.6	△ 7,413,139,384	15.9	17.9	
県債	90,548,551,000	86,937,482,000	96.0	△ 3,611,069,000	6.7	7.5	
合 計	1,349,672,738,948	1,158,023,855,018	85.8	△ 191,648,883,930	100.0	100.0	
前 年 度	1,438,050,815,390	1,217,238,392,067	84.6	△ 220,812,423,323	—	—	

(備考) 予算現額は、前年度からの繰越明許費繰越額及び事故繰越し繰越額を含むものである。

(2) 歳出

(単位:円・%)

款	予算現額(a)	決 算 額						構 成 比			
		支出済額(b)	(b)/(a) × 100	翌年度繰越額(c)	(c)/(a) × 100	不用額(d)	(d)/(a) × 100	予算現額	支出済額	翌年度繰越額	不用額
議 会 費	1,306,191,000	1,299,722,031	99.5	0	0.0	6,468,969	0.5	0.1	0.1	0.0	0.0
総 務 費	70,109,353,044	68,318,123,722	97.4	476,747,013	0.7	1,314,482,309	1.9	5.2	6.5	0.2	1.8
民 生 費	94,299,753,000	89,620,399,635	95.0	3,024,239,000	3.2	1,655,114,365	1.8	7.0	8.5	1.4	2.3
衛 生 費	118,890,570,009	107,044,395,049	90.0	8,185,177,944	6.9	3,660,997,016	3.1	8.8	10.1	3.7	5.1
労 働 費	31,342,569,250	27,461,405,691	87.6	1,319,234,482	4.2	2,561,929,077	8.2	2.3	2.6	0.6	3.6
農 林 水 産 業 費	111,683,586,450	69,289,861,953	62.0	29,698,676,537	26.6	12,695,047,960	11.4	8.3	6.5	13.5	17.7
商 工 費	120,474,910,500	120,166,797,573	99.7	83,958,000	0.1	224,154,927	0.2	8.9	11.4	0.1	0.3
土 木 費	162,421,038,000	98,535,883,976	60.7	53,765,638,000	33.1	10,119,516,024	6.2	12.0	9.3	24.5	14.1
警 察 費	26,192,901,000	25,722,620,202	98.2	192,071,000	0.7	278,209,798	1.1	1.9	2.4	0.1	0.4
教 育 費	143,695,159,000	141,575,408,300	98.5	869,969,560	0.6	1,249,781,140	0.9	10.7	13.4	0.4	1.7
災 害 復 旧 費	285,986,703,695	126,142,555,879	44.1	121,778,620,112	42.6	38,065,527,704	13.3	21.2	11.9	55.5	53.0
公 債 費	126,168,155,000	126,157,729,609	100.0	0	0.0	10,425,391	0.0	9.4	11.9	0.0	0.0
諸 支 出 金	57,101,849,000	57,078,917,242	100.0	0	0.0	22,931,758	0.0	4.2	5.4	0.0	0.0
予 備 費	0	0	—	0	—	0	—	0.0	0.0	0.0	0.0
合 計	1,349,672,738,948	1,058,413,820,862	78.4	219,394,331,648	16.3	71,864,586,438	5.3	100.0	100.0	100.0	100.0
前 年 度	1,438,050,815,390	1,107,206,541,231	77.0	239,058,363,948	16.6	91,785,910,211	6.4	—	—	—	—

(備考) 予算現額は、前年度からの繰越明許費繰越額及び事故繰越し繰越額を含むものである。

2 一般会計決算額(平成21年度～平成25年度)

(1) 歳入

(単位:千円)

款															
	平成21年度		平成22年度		平成23年度		平成24年度		平成25年度		平成21年度	平成22年度	平成23年度	平成24年度	平成25年度
		%		%		%		%		%					
県 税	105,762,246	85.1	100,992,065	95.5	97,751,678	96.8	109,091,323	111.6	110,798,220	101.6	14.1	13.7	7.3	9.0	9.6
地方消費税清算金	25,066,251	103.4	25,022,270	99.8	24,714,905	98.8	24,583,537	99.5	24,387,324	99.2	3.3	3.4	1.8	2.0	2.1
地方譲与税	11,151,021	266.3	19,439,227	174.3	19,604,868	100.9	20,017,797	102.1	23,243,170	116.1	1.5	2.6	1.5	1.6	2.0
地方特例交付金	1,226,364	53.0	1,737,213	141.7	1,439,959	82.9	285,242	19.8	279,892	98.1	0.2	0.2	0.1	0.0	0.0
地方交付税	213,915,310	92.6	227,554,078	106.4	389,699,881	171.3	322,472,141	82.7	270,005,557	83.7	28.6	30.9	28.9	26.5	23.3
交通安全対策特別交付金	555,877	99.6	526,484	94.7	509,700	96.8	493,709	96.9	464,933	94.2	0.1	0.1	0.0	0.0	0.0
分担金及び負担金	6,209,781	140.1	3,730,058	60.1	5,151,212	138.1	7,078,375	137.4	3,183,982	45.0	0.8	0.5	0.4	0.6	0.3
使用料及び手数料	8,446,423	100.5	4,762,698	56.4	4,588,036	96.3	4,563,201	99.5	4,600,570	100.8	1.1	0.7	0.3	0.4	0.4
国庫支出金	147,102,681	150.8	105,931,629	72.0	419,618,179	396.1	246,328,939	58.7	218,949,169	88.9	19.7	14.4	31.1	20.2	18.9
財産収入	1,285,342	99.7	1,333,310	103.7	3,196,777	239.8	1,376,473	43.1	1,669,997	121.3	0.2	0.2	0.2	0.1	0.2
寄附金	93,701	32.9	785,584	838.4	19,616,139	2,497.0	2,332,892	11.9	2,323,781	99.6	0.0	0.1	1.5	0.2	0.2
繰入金	14,156,207	193.9	25,879,404	182.8	78,468,671	303.2	115,651,706	147.4	93,471,166	80.8	1.9	3.5	5.8	9.5	8.1
繰越金	10,578,789	107.1	13,153,285	124.3	39,836,697	302.9	94,852,129	238.1	110,031,851	116.0	1.4	1.8	3.0	7.8	9.5
諸収入	86,100,253	112.6	87,904,561	102.1	151,214,691	172.0	177,349,229	117.3	207,676,761	117.1	11.5	11.9	11.2	14.6	17.9
県債	116,609,900	127.7	118,195,100	101.4	93,414,560	79.0	90,761,699	97.2	86,937,482	95.8	15.6	16.0	6.9	7.5	7.5
合計	748,260,146	109.5	736,946,966	98.5	1,348,825,953	183.0	1,217,238,392	90.2	1,158,023,855	95.1	100.0	100.0	100.0	100.0	100.0

(備考) 各欄の割合は、前年度に対する比較である。

(2) 歳出

(単位:千円)

款															
	平成21年度		平成22年度		平成23年度		平成24年度		平成25年度		平成21年度	平成22年度	平成23年度	平成24年度	平成25年度
		%		%		%		%		%					
議会費	1,267,640	97.8	1,293,121	102.0	1,367,069	105.7	1,314,443	96.2	1,299,722	98.9	0.2	0.2	0.1	0.1	0.1
総務費	44,208,335	137.6	37,580,588	85.0	204,231,525	543.4	133,227,309	65.2	68,318,124	51.3	6.0	5.4	16.3	12.0	6.5
民生費	88,861,996	130.0	80,440,520	90.5	210,416,614	261.6	119,187,430	56.6	89,620,400	75.2	12.1	11.5	16.8	10.8	8.5
衛生費	25,518,113	160.1	19,104,046	74.9	95,659,766	500.7	81,602,634	85.3	107,044,395	131.2	3.5	2.7	7.6	7.4	10.1
労働費	14,185,332	130.0	11,905,311	83.9	77,504,825	651.0	37,197,389	48.0	27,461,406	73.8	1.9	1.7	6.2	3.4	2.6
農林水産業費	72,236,105	112.9	56,085,610	77.6	73,467,166	131.0	66,915,294	91.1	69,289,862	103.5	9.8	8.1	5.9	6.0	6.5
商工費	65,841,146	116.2	69,257,147	105.2	103,911,721	150.0	112,634,328	108.4	120,166,797	106.7	9.0	9.9	8.3	10.2	11.4
土木費	78,626,444	107.8	66,813,170	85.0	74,450,834	111.4	83,306,970	111.9	98,535,884	118.3	10.7	9.6	5.9	7.5	9.3
警察費	28,359,730	100.4	28,082,764	99.0	29,520,049	105.1	27,379,491	92.7	25,722,620	93.9	3.9	4.0	2.3	2.5	2.4
教育費	144,342,419	93.6	147,415,269	102.1	153,398,071	104.1	147,805,486	96.4	141,575,408	95.8	19.6	21.2	12.2	13.3	13.4
災害復旧費	5,105,648	61.2	1,567,486	30.7	54,282,203	3,463.0	114,990,234	211.8	126,142,556	109.7	0.7	0.2	4.3	10.4	11.9
公債費	111,082,382	108.4	117,737,270	106.0	118,583,718	100.7	121,672,984	102.6	126,157,730	103.7	15.1	16.9	9.5	11.0	11.9
諸支出金	55,471,571	96.6	59,827,967	107.9	57,180,263	95.6	59,972,549	104.9	57,078,917	95.2	7.5	8.6	4.6	5.4	5.4
予備費	0	0.0	0	0.0	0	0.0	0	0.0	0	0.0	0.0	0.0	0.0	0.0	0.0
合計	735,106,861	109.2	697,110,269	94.8	1,253,973,824	179.9	1,107,206,541	88.3	1,058,413,821	95.6	100.0	100.0	100.0	100.0	100.0

(備考) 1.歳出決算額は、各年度とも支出済額による。

2.各欄の割合は、前年度に対する比較である。

3 歳入総額に占める県税収入の割合(昭和25・30・35・40・45・50・55～平成25年度)

(単位:千円)

年 度	一 般 会 計 歳 入 総 額	内 訳					
		県 税		譲与税・交付税		そ の 他	
			%		%		%
昭和25年度	5,483,532	592,978	10.8	1,807,307	33.0	3,083,247	56.2
30	9,972,659	1,088,437	10.9	3,436,508	34.5	5,447,714	54.6
35	19,181,216	2,300,801	12.0	6,957,853	36.3	9,922,562	51.7
40	42,671,948	5,116,221	12.0	16,787,372	39.3	20,768,355	48.7
45	90,307,237	12,651,252	14.0	35,938,871	39.8	41,717,114	46.2
50	232,085,478	27,893,603	12.0	80,804,872	34.8	123,387,003	53.2
55	418,885,678	57,877,635	13.8	129,051,855	30.8	231,956,188	55.4
56	447,621,753	60,189,812	13.4	141,422,364	31.6	246,009,577	55.0
57	453,647,727	62,499,449	13.8	155,185,644	34.2	235,962,634	52.0
58	452,218,450	63,499,751	14.0	145,786,858	32.3	242,931,841	53.7
59	458,297,008	67,324,200	14.7	146,070,376	31.9	244,902,432	53.4
60	475,303,956	71,016,479	14.9	169,431,087	35.7	234,856,390	49.4
61	495,484,422	74,129,467	15.0	177,761,987	35.9	243,592,968	49.1
62	531,129,246	80,442,713	15.1	187,490,249	35.3	263,196,284	49.6
63	554,846,474	90,400,973	16.3	201,073,158	36.2	263,372,343	47.5
平成元年度	598,822,913	93,757,822	15.7	233,667,217	39.0	271,397,874	45.3
2	651,827,297	102,304,167	15.7	257,773,711	39.5	291,749,419	44.8
3	703,679,224	113,214,032	16.1	266,507,212	37.9	323,957,980	46.0
4	733,678,009	109,110,327	14.9	261,798,026	35.7	362,769,656	49.4
5	808,208,967	109,316,215	13.5	262,119,823	32.4	436,772,929	54.1
6	827,084,409	117,458,411	14.2	248,633,218	30.1	460,992,780	55.7
7	822,505,817	121,233,322	14.7	246,581,702	30.0	454,690,793	55.3
8	882,644,109	124,161,151	14.1	254,478,091	28.8	504,004,867	57.1
9	904,829,805	125,804,529	13.9	253,161,951	28.0	525,863,325	58.1
10	947,031,979	127,253,160	13.4	261,884,256	27.7	557,894,563	58.9
11	950,608,667	124,148,939	13.1	283,319,776	29.8	543,139,952	57.1
12	972,375,070	129,495,856	13.3	296,998,185	30.5	545,881,029	56.2
13	968,780,922	122,972,205	12.7	285,194,802	29.4	560,613,915	57.9
14	912,257,625	109,699,857	12.0	278,411,964	30.5	524,145,804	57.5
15	848,466,794	109,223,845	12.9	257,099,209	30.3	482,143,740	56.8
16	798,670,292	109,273,919	13.7	245,220,812	30.7	444,175,561	55.6
17	768,309,840	109,034,406	14.2	252,116,983	32.8	407,158,451	53.0
18	776,629,560	114,615,331	14.7	267,020,134	34.4	394,994,095	50.9
19	731,099,732	129,386,874	17.7	241,655,476	33.1	360,057,382	49.2
20	683,463,808	124,224,043	18.2	235,195,912	34.4	324,043,853	47.4
21	748,260,146	105,762,246	14.1	225,066,331	30.1	417,431,569	55.8
22	736,946,966	100,992,065	13.7	246,993,305	33.5	388,961,596	52.8
23	1,348,825,953	97,751,678	7.3	409,304,749	30.3	841,769,526	62.4
24	1,217,238,392	109,091,323	9.0	342,489,938	28.1	765,657,131	62.9
25	1,158,023,855	110,798,220	9.6	293,248,727	25.3	753,976,908	65.1

(備考) 1. 各欄の割合は、一般会計歳入総額を「100」とする割合である。

2. 「譲与税・交付税」は昭和25年度は地方財政平衡交付金、昭和30年度以降は地方譲与税及び地方交付税である。
(昭和30年度は臨時地方財政特別交付金及びたばこ専売特別地方交付税を含む。)

第2

県税決算状況

1 平成25年度県税予算額及び決算額

(単位:円・%)

税目	予 算 額				決 算 額				
	当初予算額(イ)	最終予算額(ロ)	(ロ) (イ) × 100	前年度予算額に対する増減額(ハ)	収入済額(ニ)	(ニ) (ロ) × 100	最終予算額に対する増減額	前年度決算額に対する増減額	
個人住民税	32,049,000,000	33,345,000,000	104.0	2,577,000,000	33,393,607,662	100.1	48,607,662	2,373,884,551	
利子割	6,193,000,000	5,175,000,000	83.6	△ 961,000,000	5,325,529,877	102.9	150,529,877	△ 801,643,188	
事業税	415,000,000	481,000,000	115.9	△ 8,000,000	466,888,210	97.1	△ 14,111,790	△ 15,700,505	
個人住民税	994,000,000	1,142,000,000	114.9	196,000,000	1,145,786,395	100.3	3,786,395	181,306,634	
譲渡割	16,740,000,000	17,008,000,000	101.6	1,110,000,000	17,315,938,903	101.8	307,938,903	1,215,112,440	
地方消費税	12,298,000,000	10,760,000,000	87.5	△ 798,000,000	10,907,005,582	101.4	147,005,582	△ 651,623,284	
貨物割	50,000,000	46,000,000	92.0	3,000,000	44,095,000	95.9	△ 1,905,000	3,701,000	
不動産取得税	2,229,000,000	2,708,000,000	121.5	443,000,000	2,787,455,628	102.9	79,455,628	364,626,328	
県たばこ税	1,655,000,000	1,793,000,000	108.3	△ 1,100,000,000	1,744,665,229	97.3	△ 48,334,771	△ 1,155,930,286	
ゴルフ場利用税	306,000,000	309,000,000	101.0	3,000,000	305,771,942	99.0	△ 3,228,058	8,269,622	
自動車取得税	2,474,000,000	2,529,000,000	102.2	△ 25,000,000	2,500,083,300	98.9	△ 28,916,700	△ 188,637,900	
軽油引取税	17,171,000,000	17,145,000,000	99.8	393,000,000	17,140,697,561	100.0	△ 4,302,439	520,512,586	
自動車税	17,300,000,000	17,528,000,000	101.3	△ 157,000,000	17,580,109,499	100.3	52,109,499	△ 151,473,360	
鉦区税	18,000,000	18,000,000	100.0	0	17,437,500	96.9	△ 562,500	△ 744,500	
狩猟税	33,000,000	32,000,000	97.0	△ 4,000,000	32,663,000	102.1	663,000	△ 3,511,700	
産業廃棄物税	82,000,000	89,000,000	108.5	7,000,000	90,339,841	101.5	1,339,841	8,746,480	
特別地方消費税	1,000,000	0	0.0	△ 1,000,000	0	-	0	0	
旧法による税	1,000,000	1,000,000	100.0	0	145,300	14.5	△ 854,700	2,614	
軽油引取税	1,000,000	1,000,000	100.0	0	145,300	14.5	△ 854,700	2,614	
合 計	110,009,000,000	110,109,000,000	100.1	1,678,000,000	110,798,220,429	100.6	689,220,429	1,706,897,532	
前 年 度	100,920,000,000	108,431,000,000	107.4	11,701,000,000	109,091,322,897	100.6	660,322,897	11,339,645,202	

(構成比)

(単位:%)

税目	予 算 額			決 算 額		
	当初予算額	最終予算額	前年度予算額に対する増減額	収入済額	最終予算額に対する増減額	前年度決算額に対する増減額
個人住民税	29.1	30.3	153.6	30.1	7.1	139.1
利子割	5.6	4.7	△ 57.3	4.8	21.8	△ 47.0
事業税	0.4	0.4	△ 0.5	0.4	△ 2.0	△ 0.9
個人住民税	0.9	1.0	11.7	1.0	0.5	10.6
譲渡割	15.2	15.5	66.2	15.6	44.7	71.2
地方消費税	11.2	9.8	△ 47.6	9.9	21.3	△ 38.2
貨物割	0.1	0.0	0.2	0.0	△ 0.3	0.2
不動産取得税	2.0	2.5	26.4	2.5	11.5	21.4
県たばこ税	1.5	1.6	△ 65.5	1.6	△ 7.0	△ 67.7
ゴルフ場利用税	0.3	0.3	0.2	0.3	△ 0.5	0.5
自動車取得税	2.3	2.3	△ 1.5	2.3	△ 4.2	△ 11.1
軽油引取税	15.6	15.6	23.4	15.5	△ 0.6	30.5
自動車税	15.7	15.9	△ 9.4	15.9	7.6	△ 8.9
鉦区税	0.0	0.0	0.0	0.0	△ 0.1	0.0
狩猟税	0.0	0.0	△ 0.2	0.0	0.1	△ 0.2
産業廃棄物税	0.1	0.1	0.4	0.1	0.2	0.5
特別地方消費税	0.0	0.0	△ 0.1	0.0	0.0	0.0
旧法による税	0.0	0.0	0.0	0.0	△ 0.1	0.0
軽油引取税	0.0	0.0	0.0	0.0	△ 0.1	0.0
合 計	100.0	100.0	100.0	100.0	100.0	100.0

2 県税決算額 (平成16年度～平成25年度)

(単位:千円)

税目	平成16年度		平成17年度		平成18年度		平成19年度		平成20年度		平成21年度		平成22年度		平成23年度		平成24年度		平成25年度	
	金額	%	金額	%	金額	%	金額	%	金額	%	金額	%	金額	%	金額	%	金額	%	金額	%
個人住民税	15,925,306	97.7	16,461,104	103.4	18,313,469	111.3	32,662,962	178.4	33,728,065	103.3	32,865,537	97.4	30,451,320	92.7	28,659,900	94.1	31,019,723	108.2	33,393,608	107.7
事業税	5,436,961	102.5	5,458,216	100.4	6,024,016	110.4	6,398,506	106.2	5,898,560	92.2	4,012,873	68.0	4,569,565	113.9	4,693,225	102.7	6,127,173	130.6	5,325,530	86.9
地方消費税	2,048,914	117.8	985,940	48.1	771,353	78.2	981,580	127.3	1,036,718	105.6	893,613	86.2	760,184	85.1	599,894	78.9	482,589	80.4	466,888	96.7
不動産取得税	1,133,968	101.7	1,087,152	95.9	1,010,671	93.0	1,014,820	100.4	1,037,157	102.2	939,458	90.6	837,891	89.2	767,202	91.6	964,480	125.7	1,145,786	118.8
自動車取得税	23,127,844	104.3	24,536,508	106.1	28,758,151	117.2	29,707,064	103.3	27,717,310	93.3	14,947,485	53.9	12,479,545	83.5	12,074,272	96.8	16,100,826	133.3	17,315,938	107.5
軽油引取税	11,991,840	100.9	11,549,288	96.3	11,987,460	103.8	11,502,210	96.0	11,341,230	98.6	10,541,144	92.9	11,596,446	110.0	10,045,677	86.6	11,558,629	115.1	10,907,006	94.4
ゴルフ場利用税	115,885	128.5	95,367	82.3	111,995	117.4	128,174	114.4	105,127	82.0	77,297	73.5	62,170	80.4	32,433	52.2	40,394	124.5	44,095	109.2
鋸区猟産物税	3,393,750	102.9	3,459,175	101.9	3,260,724	94.3	3,230,662	99.1	2,977,034	92.1	2,478,517	83.3	2,452,489	98.9	1,748,932	71.3	2,422,829	138.5	2,787,456	115.0
旧法による税	2,712,014	101.2	2,631,084	97.0	2,689,331	102.2	2,669,948	99.3	2,522,775	94.5	2,401,233	95.2	2,477,180	103.2	2,871,796	115.9	2,900,596	101.0	1,744,665	60.1
(料理飲食等消費税)	454,478	95.2	409,478	90.1	397,657	97.1	371,053	93.3	356,064	96.0	354,027	99.4	325,141	91.8	275,256	84.7	297,502	108.1	305,772	102.8
(特別地方消費税)	3,934,945	97.1	3,868,873	98.3	3,948,097	102.0	3,764,501	95.3	3,247,195	86.3	2,341,061	72.1	2,005,055	85.6	1,959,350	97.7	2,688,721	137.2	2,500,083	93.0
(自動車取得税)	18,549,486	95.6	17,859,110	96.3	17,189,429	96.3	17,100,217	99.5	14,977,817	87.6	13,475,990	90.0	14,590,553	108.3	16,317,474	111.8	16,620,185	101.9	17,140,698	103.1
(軽油引取税)	20,271,302	98.4	20,465,282	101.0	19,983,200	97.6	19,697,639	98.6	19,142,410	97.2	18,769,878	98.1	18,249,782	97.2	17,564,729	96.2	17,731,583	100.9	17,580,109	99.1
合計	18,906	93.8	18,282	96.7	18,185	95.5	20,474	112.6	19,080	93.2	18,786	98.5	18,602	99.0	18,559	99.8	18,182	98.0	17,438	95.9
(特別地方消費税)	63,663	皆増	59,433	93.4	56,832	95.6	53,866	94.8	47,292	92.4	47,292	95.0	42,835	90.6	38,914	90.8	36,175	93.0	32,663	90.3
(自動車取得税)	91,665	673.5	87,897	95.9	93,387	106.2	83,009	88.9	67,123	80.9	61,268	91.3	68,552	111.9	83,665	122.0	81,593	97.5	90,340	110.7
(軽油引取税)	2,992	82.4	2,217	74.1	1,374	62.0	190	13.8	602	316.8	1,536,767	極増	4,755	0.3	400	8.4	143	35.8	145	101.4
(特別地方消費税)	50	18.2	500	極増	201	40.2	0	0.0	0	0.0	0	0.0	0	0.0	0	0.0	0	0.0	0	0.0
(自動車取得税)	2,942	87.7	1,717	58.4	1,173	68.3	190	16.2	602	316.8	1,271	211.1	129	10.1	0	0.0	0	0.0	0	0.0
(軽油引取税)	—	—	—	—	—	—	—	—	—	—	1	皆増	0	0.0	0	0.0	0	0.0	0	0.0
(軽油引取税)	—	—	—	—	—	—	—	—	—	—	1,535,515	皆増	4,626	0.3	400	8.6	143	35.8	145	101.4
合計	109,273,919	100.0	109,034,406	99.8	114,615,331	105.1	129,386,875	112.9	124,224,043	96.0	105,762,246	85.1	100,992,065	95.5	97,751,678	96.8	109,091,323	111.6	110,798,220	101.6

(備考) 平成16年度～平成25年度、の欄の割合は、前年度に対する比較である。

税目	平成16年度		平成17年度		平成18年度		平成19年度		平成20年度		平成21年度		平成22年度		平成23年度		平成24年度		平成25年度	
	金額	%	金額	%	金額	%	金額	%	金額	%	金額	%	金額	%	金額	%	金額	%	金額	%
個人住民税	14.6	5.0	15.1	5.0	16.0	5.3	25.2	4.9	27.2	4.8	31.1	4.5	30.1	29.3	28.4	28.4	28.4	28.4	28.4	30.1
事業税	1.9	0.9	1.0	0.9	0.7	0.8	0.8	0.8	0.8	0.8	0.8	0.8	0.8	0.8	0.8	0.8	0.8	0.8	0.8	0.8
地方消費税	21.2	11.0	22.5	10.6	25.1	10.5	23.0	9.1	22.3	14.1	14.1	12.4	12.4	12.4	12.4	12.4	12.4	12.4	12.4	12.4
不動産取得税	11.0	0.1	10.6	0.1	10.5	0.1	10.5	0.1	10.5	0.1	10.5	0.1	10.5	0.1	10.5	0.1	10.5	0.1	10.5	0.1
自動車取得税	3.1	0.1	3.2	0.1	2.8	0.1	2.5	0.1	2.4	0.1	2.3	0.1	2.4	0.1	2.4	0.1	2.4	0.1	2.4	0.1
軽油引取税	2.5	0.1	2.4	0.1	2.3	0.1	2.1	0.1	2.0	0.1	2.3	0.1	2.5	0.1	2.5	0.1	2.5	0.1	2.5	0.1
ゴルフ場利用税	0.4	0.4	0.4	0.3	0.3	0.3	0.3	0.3	0.3	0.3	0.3	0.3	0.3	0.3	0.3	0.3	0.3	0.3	0.3	0.3
鋸区猟産物税	3.6	0.1	3.5	0.1	3.4	0.1	2.9	0.1	2.6	0.1	2.6	0.1	2.2	0.1	2.0	0.1	2.5	0.1	2.3	0.1
特別地方消費税	17.0	0.1	16.4	0.1	15.0	0.1	13.2	0.1	12.1	0.1	12.7	0.1	14.4	0.1	16.7	0.1	15.2	0.1	15.5	0.1
(特別地方消費税)	18.5	0.0	18.8	0.0	17.4	0.0	15.2	0.0	15.4	0.0	17.8	0.0	18.1	0.0	18.0	0.0	16.3	0.0	15.9	0.0
(特別地方消費税)	0.0	0.0	0.0	0.0	0.0	0.0	0.0	0.0	0.0	0.0	0.0	0.0	0.0	0.0	0.0	0.0	0.0	0.0	0.0	0.0
(特別地方消費税)	0.0	0.0	0.0	0.0	0.0	0.0	0.0	0.0	0.0	0.0	0.0	0.0	0.0	0.0	0.0	0.0	0.0	0.0	0.0	0.0
(特別地方消費税)	0.0	0.0	0.0	0.0	0.0	0.0	0.0	0.0	0.0	0.0	0.0	0.0	0.0	0.0	0.0	0.0	0.0	0.0	0.0	0.0
(特別地方消費税)	0.0	0.0	0.0	0.0	0.0	0.0	0.0	0.0	0.0	0.0	0.0	0.0	0.0	0.0	0.0	0.0	0.0	0.0	0.0	0.0
(特別地方消費税)	—	—	—	—	—	—	—	—	—	—	—	—	—	—	—	—	—	—	—	—
(特別地方消費税)	—	—	—	—	—	—	—	—	—	—	—	—	—	—	—	—	—	—	—	—
(特別地方消費税)	—	—	—	—	—	—	—	—	—	—	—	—	—	—	—	—	—	—	—	—
合計	100.0	100.0	100.0	100.0	100.0	100.0	100.0	100.0	100.0	100.0	100.0	100.0	100.0	100.0	100.0	100.0	100.0	100.0	100.0	100.0

3 県税収入の推移 (昭和25,30,35,40,45,50,55年度 ~ 平成25年度)

(単位:円)

年度	(一般会計) 歳入総額			県 税									比 率		
	予算額(A)	決算額(B)	対前年比	予算額(C)	調定額(D)	対前年比	収入済額(E)	対前年比	収入歩合	不納欠損額	過誤納額	収入未済額	県税予算(C)	県税収入(E)	県税収入(E)
													歳入予算(A)	歳入決算(B)	県税予算(C)
													%	%	%
昭和25年度	5,710,234,900	5,483,532,196	114.3	582,996,000	731,962,120	85.6	592,978,462	80.0	81.0	3,192,026	33,938	135,825,570	10.2	10.8	101.7
30	10,502,039,500	9,972,658,616	105.7	1,046,346,900	1,178,522,348	99.8	1,088,436,989	102.4	92.4	22,543,313	0	67,542,046	10.0	10.9	104.0
35	19,090,633,211	19,181,216,181	125.7	2,195,780,800	2,370,065,138	129.5	2,300,800,976	131.2	97.1	2,982,244	351,849	66,633,767	11.5	12.0	104.8
40	42,784,398,081	42,671,948,405	110.4	5,060,832,000	5,206,112,791	110.5	5,116,221,466	110.6	98.3	5,848,834	114,234	84,156,725	11.8	12.0	101.1
45	89,747,794,606	90,307,237,200	117.7	12,413,598,000	12,822,462,431	117.0	12,651,252,438	117.2	98.7	10,025,142	74,158	161,259,009	13.8	14.0	101.9
50	232,460,077,610	232,085,478,178	118.3	27,888,770,000	28,205,798,318	100.0	27,893,602,740	99.9	98.9	8,490,073	0	303,705,505	12.0	12.0	100.0
55	420,214,084,014	418,885,677,520	105.2	57,661,635,000	58,381,036,992	106.7	57,877,635,230	106.6	99.1	14,040,650	0	489,361,112	13.7	13.8	100.4
56	452,003,774,887	448,310,593,282	107.0	60,099,724,000	60,761,831,811	104.1	60,189,811,945	104.0	99.1	43,513,754	0	528,506,112	13.3	13.4	100.1
57	455,265,972,000	453,647,727,296	101.2	62,404,123,000	63,159,411,666	103.9	62,499,448,761	103.8	99.0	51,434,505	0	608,528,400	13.7	13.8	100.2
58	452,443,003,000	452,218,450,462	99.7	63,409,120,000	64,246,658,510	101.7	63,499,750,905	101.6	98.8	35,065,178	0	711,842,427	14.0	14.0	100.1
59	459,648,871,139	458,297,007,499	101.3	67,273,597,000	68,324,009,185	106.3	67,324,199,926	106.0	98.5	78,994,226	0	920,815,033	14.6	14.7	100.1
60	475,958,476,805	475,303,956,230	103.7	70,933,947,000	72,227,278,916	105.7	71,016,479,474	105.5	98.3	49,826,887	0	1,160,972,555	14.9	14.9	100.1
61	498,242,857,000	495,484,421,667	104.2	73,954,930,000	75,592,836,068	104.7	74,129,467,337	104.4	98.1	91,553,663	0	1,371,815,068	14.8	15.0	100.2
62	532,484,596,000	531,129,245,708	107.2	80,191,533,000	81,809,780,386	108.2	80,442,712,748	108.5	98.3	57,972,265	0	1,309,095,373	15.1	15.1	100.3
63	563,894,221,000	554,846,474,006	104.5	90,216,718,000	91,776,931,014	112.2	90,400,973,191	112.4	98.5	97,424,862	0	1,278,532,961	16.0	16.3	100.2
平成元年度	602,052,307,570	598,822,913,090	107.9	93,433,981,000	94,983,915,336	103.5	93,757,822,380	103.7	98.7	92,323,323	0	1,133,769,633	15.5	15.7	100.3
2	661,950,443,460	651,827,297,668	108.9	102,050,120,000	103,357,250,025	108.8	102,304,167,527	109.1	99.0	86,481,470	0	966,601,028	15.4	15.7	100.2
3	709,379,882,407	703,679,223,682	108.0	112,980,012,000	114,281,393,900	110.6	113,214,031,864	110.7	99.1	140,237,863	0	927,124,173	15.9	16.1	100.2
4	738,955,346,011	733,678,009,453	104.3	109,054,189,000	110,206,083,267	96.4	109,110,326,928	96.4	99.0	77,483,904	0	1,018,272,435	14.8	14.9	100.1
5	843,551,348,673	808,208,967,500	110.2	109,176,242,000	110,417,295,681	100.2	109,316,215,479	100.2	99.0	97,854,250	0	1,003,225,952	12.9	13.5	100.1
6	850,724,714,310	827,084,409,014	102.3	117,245,591,000	118,516,381,618	107.3	117,458,411,397	107.4	99.1	110,261,937	0	947,708,284	13.8	14.2	100.2
7	852,795,610,222	822,505,817,279	99.4	121,075,484,000	122,276,490,306	103.2	121,233,321,535	103.2	99.1	78,587,241	0	964,581,530	14.2	14.7	100.1
8	909,522,758,015	882,644,108,836	107.3	123,998,084,000	125,411,935,709	102.6	124,161,151,472	102.4	99.0	77,882,228	0	1,172,902,009	13.6	14.1	100.1
9	929,811,878,565	904,829,805,408	102.5	125,675,709,000	127,352,098,429	101.5	125,804,528,889	101.3	98.8	68,749,804	0	1,478,819,736	13.5	13.9	100.1
10	1,008,087,359,436	947,031,978,511	104.7	127,066,600,000	128,880,892,543	101.2	127,253,160,378	101.2	98.7	87,489,360	0	1,540,242,805	12.6	13.4	100.1
11	1,039,435,566,225	950,608,667,410	100.4	123,968,042,000	126,323,259,921	98.0	124,148,939,218	97.6	98.3	96,726,987	0	2,077,593,716	11.9	13.1	100.1
12	1,041,659,849,101	972,375,069,999	102.3	129,281,836,000	131,829,055,859	104.4	129,495,856,151	104.3	98.2	86,666,595	0	2,246,533,113	12.4	13.3	100.2
13	1,024,186,156,702	968,780,921,946	99.6	122,761,623,000	125,211,468,319	95.0	122,972,204,533	95.0	98.2	300,352,348	0	1,938,911,438	12.0	12.7	100.2
14	955,663,526,740	912,257,625,015	94.2	109,408,494,000	112,132,212,284	89.6	109,699,856,743	89.2	97.8	156,957,720	0	2,275,397,821	11.4	12.0	100.3
15	871,777,045,851	848,466,793,741	93.0	108,726,596,000	111,606,911,829	99.5	109,223,844,507	99.6	97.9	134,900,836	0	2,248,166,486	12.5	12.9	100.5
16	815,552,822,682	798,670,291,881	94.1	108,954,550,000	111,635,751,087	100.0	109,273,918,754	100.0	97.9	139,359,593	0	2,222,472,740	13.4	13.7	100.3
17	782,149,202,125	768,309,839,685	96.2	108,903,000,000	111,338,540,578	99.7	109,034,406,431	99.8	97.9	214,470,636	0	2,089,663,511	13.9	14.2	100.1
18	797,496,465,453	776,629,560,354	101.1	114,290,000,000	116,983,654,650	105.1	114,615,330,511	105.1	98.0	157,090,521	0	2,211,233,618	14.3	14.8	100.3
19	744,838,257,211	731,099,731,898	94.1	129,424,000,000	132,295,729,756	113.1	129,386,874,280	112.9	97.8	185,263,853	0	2,723,591,623	17.4	17.7	100.0
20	705,414,812,188	683,463,807,590	93.5	123,977,000,000	127,586,254,632	96.4	124,224,042,403	96.0	97.4	213,982,947	0	3,148,229,282	17.6	18.2	100.2
21	776,289,606,527	748,260,146,457	109.5	105,244,000,000	109,199,952,668	85.6	105,762,245,843	85.1	96.9	132,906,507	0	3,304,800,318	13.6	14.1	100.5
22	763,225,458,891	736,946,966,495	98.5	100,775,913,000	104,446,558,732	95.6	100,992,064,880	95.5	96.7	115,001,515	0	3,339,492,337	13.2	13.7	100.2
23	1,580,453,463,453	1,348,825,952,983	183.0	96,730,000,000	100,875,976,649	96.6	97,751,677,695	96.8	96.9	154,733,401	0	2,969,565,553	6.1	7.2	101.1
24	1,438,050,815,390	1,217,238,392,067	90.2	108,431,000,000	111,918,924,951	110.9	109,091,322,897	111.6	97.5	236,755,129	0	2,590,846,925	7.5	9.0	100.6
25	1,349,672,738,948	1,158,023,855,018	85.9	110,109,000,000	113,479,809,658	112.5	110,798,220,429	113.3	97.6	237,879,376	0	2,443,709,853	8.2	9.6	100.6

4 標準税収入額と県税決算額(平成23年度～平成25年度)

(単位:千円)

税 目	平 成 23 年 度						平 成 24 年 度						平 成 25 年 度					
	基 収 入 政 額	標 準 入 税 額 (左×10/7.5)	決 算 額	標準税収入に対する		基 収 入 政 額	標 準 入 税 額 (左×10/7.5)	決 算 額	標準税収入に対する		基 収 入 政 額	標 準 入 税 額 (左×10/7.5)	決 算 額	標準税収入に対する				
				増	減				額	収入歩合				増	減	額	収入歩合	増
県				%					%					%				
個人分	424,062	565,416	448,531	△ 116,885	79.3	421,138	561,517	572,702	11,185	102.0	651,991	869,321	595,052	△ 274,269	68.5			
均等割法人分	1,053,705	1,404,940	1,438,668	33,728	102.4	1,022,753	1,363,671	1,423,257	59,586	104.4	1,034,648	1,379,531	1,432,852	53,321	103.9			
小計	1,477,767	1,970,356	1,887,199	△ 83,157	95.8	1,443,891	1,925,188	1,995,959	70,771	103.7	1,686,639	2,248,852	2,027,904	△ 220,948	90.2			
所得割	25,744,796	29,581,904	26,865,199	△ 2,716,705	90.8	26,156,300	30,079,909	29,078,275	△ 1,001,634	96.7	27,175,911	31,492,391	30,666,502	△ 825,889	97.4			
民法人税割	2,269,419	3,025,892	2,726,664	△ 299,228	90.1	3,454,765	4,606,354	4,003,875	△ 602,479	86.9	2,503,888	3,338,517	3,278,930	△ 59,587	98.2			
利子割	115,031	153,375	222,767	69,392	145.2	122,478	163,304	213,998	50,694	131.0	160,289	213,719	215,838	2,119	101.0			
配当割	53,515	71,353	74,505	3,152	104.4	66,882	89,176	82,475	△ 6,701	92.5	103,242	137,656	168,093	30,437	122.1			
株式等譲渡所得割	13,526	18,035	15,144	△ 2,891	84.0	13,105	17,473	24,194	6,721	138.5	16,590	22,120	244,453	222,333	1,105.1			
税計	29,674,054	34,820,915	31,791,478	△ 3,029,437	91.3	31,257,421	36,881,405	35,398,776	△ 1,482,629	96.0	31,646,559	37,453,255	36,601,720	△ 851,535	97.7			
事 業 法 人 分	473,102	630,803	743,560	112,757	117.9	699,897	933,196	944,408	11,212	101.2	919,611	1,226,148	1,130,476	△ 95,672	92.2			
業 法 人 分	10,374,447	13,832,596	12,059,762	△ 1,772,834	87.2	14,383,603	19,178,138	16,092,236	△ 3,085,902	83.9	13,715,297	18,287,063	17,310,107	△ 976,956	94.7			
税 計	10,847,549	14,463,399	12,803,322	△ 1,660,077	88.5	15,083,500	20,111,334	17,036,644	△ 3,074,690	84.7	14,634,908	19,513,211	18,440,583	△ 1,072,628	94.5			
譲 渡 割	7,115,336	9,487,115	10,045,677	558,562	105.9	7,099,398	9,465,864	11,558,629	2,092,765	122.1	7,020,647	9,053,821	10,907,006	1,853,185	120.5			
貨 物 割	2,627,942	3,503,923	32,434	△ 3,471,489	0.9	2,736,760	3,649,013	40,394	△ 3,608,619	1.1	4,118,352	5,016,709	44,095	△ 4,972,614	0.9			
計	9,743,278	12,991,038	10,078,111	△ 2,912,927	77.6	9,836,158	13,114,877	11,599,023	△ 1,515,854	88.4	11,138,999	14,070,530	10,951,101	△ 3,119,429	77.8			
不 動 産 取 得 税	1,116,262	1,488,349	1,684,121	195,772	113.2	1,415,332	1,887,109	2,376,606	489,497	125.9	1,791,703	2,388,937	2,744,920	355,983	114.9			
県 た ば こ 税	2,011,724	2,682,299	2,871,427	189,128	107.1	1,327,527	1,770,036	2,900,581	1,130,545	163.9	1,177,594	1,570,125	1,744,654	174,529	111.1			
ゴ ル フ 場 利 用 税	58,800	78,400	83,844	5,444	106.9	64,369	85,825	86,986	1,161	101.4	68,735	91,647	90,061	△ 1,586	98.3			
自 動 車 税	12,331,867	16,442,489	17,450,176	1,007,687	106.1	12,135,531	16,180,708	17,574,244	1,393,536	108.6	12,156,386	16,208,515	17,493,636	1,285,121	107.9			
鉱 区 税	13,556	18,075	18,405	330	101.8	12,834	17,112	18,182	330	106.3	13,077	17,436	17,178	△ 258	98.5			
自 動 車 取 得 税	566,258	755,011	600,292	△ 154,719	79.5	636,583	848,777	955,073	106,296	112.5	313,212	417,616	732,429	314,813	175.4			
軽 油 引 取 税	12,144,562	16,192,749	16,062,744	△ 130,005	99.2	13,160,502	17,547,336	16,281,612	△ 1,265,724	92.8	13,133,900	17,511,867	16,836,014	△ 675,853	96.1			
県 税 計	78,507,910	99,932,724	93,443,920	△ 6,488,804	93.5	84,929,757	108,444,520	104,227,727	△ 4,216,793	96.1	86,075,073	109,243,139	105,652,296	△ 3,590,843	96.7			
地 方 法 人 特 別 譲 与 税	12,232,658	16,310,211	15,514,289	△ 795,922	95.1	13,141,127	17,521,503	15,930,408	△ 1,591,095	90.9	16,428,771	21,905,028	19,258,462	△ 2,646,566	87.9			
	(以下は、左×10/10)						(以下は、左×10/10)						(以下は、左×10/10)					
地 方 道 路 譲 与 税	0	0	17	17	0.0	0	0	18	18	0.0	0	0	1	1	0.0			
地 方 揮 発 油 譲 与 税	3,806,532	3,806,532	3,841,085	34,553	100.9	3,753,557	3,753,557	3,849,784	96,227	102.6	3,677,903	3,677,903	3,756,796	78,893	102.1			
石 油 ガ ス 譲 与 税	238,879	238,879	241,048	2,169	100.9	230,055	230,055	228,229	△ 1,826	99.2	207,667	207,667	215,422	7,755	103.7			
航 空 機 燃 料 譲 与 税	8,058	8,058	8,429	371	104.6	9,339	9,339	9,358	19	100.2	12,140	12,140	12,490	350	102.9			
譲 与 税 計	16,286,127	16,286,127	19,604,868	3,318,741	120.4	17,134,078	21,514,454	20,017,797	△ 1,496,657	93.0	20,326,481	25,802,738	23,243,171	△ 2,559,567	90.1			
合 計	94,794,037	116,218,851	113,048,788	△ 3,170,063	97.3	102,063,835	129,958,974	124,245,524	△ 5,713,450	95.6	106,401,554	135,045,877	128,895,467	△ 6,150,410	95.4			

- (備考) 1 決算額は、現年課税分であり、県民税の個人均等割、法人均等割及び法人税割は超過課税分を控除した数値を計上した。
 2 県民税利子割、県民税配当割、県民税株式等譲渡所得割、ゴルフ場利用税、自動車取得税は、これらの税に係る市町村交付金を控除した数値を計上した。
 3 狩猟税は、基準財政収入額に算入されないこと。
 4 平成25年度の地方消費税の標準税収入額は、「従来分×10/7.5+引き上げ分」。

5 県税収入状況

(1) 税目別(平成23年度～平成25年度)

(単位:円)

税目	年度	調定額		収入済額		不納欠損額		過誤納額		収入未済額		収入 予算	収入歩合		前年度収入歩合		
		税額	件数	税額	件数	税額	件数	税額	件数	税額	件数		税額	件数	税額	件数	税額
県 税	23	96,730,000,000	100,875,976,649	668,007	97,751,677,695	655,007	154,733,401	965	0	0	2,969,565,553	12,035	101.1	96.9	98.1		
	24	108,431,000,000	111,918,924,951	681,400	109,091,322,897	672,267	236,755,129	1,001	0	0	2,590,846,925	8,132	100.6	97.5	98.7	96.9	98.1
	25	110,109,000,000	113,479,809,658	674,937	110,798,220,429	667,963	237,879,376	662	0	0	2,443,709,853	6,312	100.6	97.6	99.0	97.5	98.7
現 越	109,187,000,000	110,900,027,409	667,123	109,813,109,487	664,643	1,008,986	20	0	0	1,085,908,936	2,460	100.6	99.0	99.6	99.2	99.5	
	922,000,000	2,579,782,249	7,814	985,110,942	3,320	236,870,390	642	0	0	1,357,800,917	3,852	106.8	38.2	42.5	37.0	48.5	
県 民 税	23	33,771,000,000	36,144,054,099	38,990	33,953,018,332	38,020	111,788,476	145	0	0	2,079,247,291	825	100.5	93.9	97.5		
	24	37,393,000,000	39,715,568,067	39,502	37,629,484,891	38,695	185,939,371	168	0	0	1,900,143,805	639	100.6	94.7	98.0	93.9	97.5
	25	39,001,000,000	41,058,498,286	39,351	39,186,025,749	38,745	200,702,316	98	0	0	1,671,770,221	508	100.5	95.4	98.5	94.7	98.0
現 越	38,520,000,000	39,154,614,091	38,743	38,657,703,109	38,447	746,286	9	0	0	496,164,696	287	100.4	98.7	99.2	98.8	99.0	
	481,000,000	1,903,884,195	608	528,322,640	298	199,956,030	89	0	0	1,175,605,525	221	109.8	27.7	49.0	25.3	45.7	
個 人	23	28,578,000,000	30,818,583,294	—	28,659,899,834	—	106,979,716	—	0	—	2,051,703,744	—	100.3	93.0	—	—	—
	24	30,768,000,000	33,076,528,037	—	31,019,723,111	—	174,763,446	—	0	—	1,882,041,480	—	100.8	93.8	—	93.0	—
	25	33,345,000,000	35,247,536,351	—	33,393,607,662	—	198,061,843	—	0	—	1,655,866,846	—	100.1	94.7	—	93.8	—
現 越	32,871,000,000	33,360,627,681	—	32,873,352,744	—	561,191	—	0	—	486,713,746	—	100.0	98.5	—	98.5	—	
	474,000,000	1,886,908,670	—	520,254,918	—	197,500,652	—	0	—	1,169,153,100	—	109.8	27.6	—	25.1	—	
法 人	23	4,600,000,000	4,725,577,254	30,534	4,693,224,947	29,564	4,808,760	145	0	0	27,543,547	825	102.0	99.3	96.8		
	24	6,136,000,000	6,156,451,315	31,086	6,127,173,065	30,279	11,175,925	168	0	0	18,102,325	639	99.9	99.5	97.4	99.3	96.8
	25	5,175,000,000	5,344,073,725	32,014	5,325,529,877	31,408	2,640,473	98	0	0	15,903,375	508	102.9	99.7	98.1	99.5	97.4
現 越	5,168,000,000	5,327,098,200	31,406	5,317,462,155	31,110	185,095	9	0	0	9,450,950	287	102.9	99.8	99.1	99.8	98.7	
	7,000,000	16,975,525	608	8,067,722	298	2,455,378	89	0	0	6,452,425	221	115.3	47.5	49.0	40.2	45.7	
利子割	23	593,000,000	599,893,551	8,456	599,893,551	8,456	0	0	0	0	0	0	101.2	100.0	100.0		
	24	489,000,000	482,588,715	8,416	482,588,715	8,416	0	0	0	0	0	0	98.7	100.0	100.0	100.0	100.0
	25	481,000,000	466,888,210	7,337	466,888,210	7,337	0	0	0	0	0	0	97.1	100.0	100.0	100.0	100.0
現 越	481,000,000	466,888,210	7,337	466,888,210	7,337	0	0	0	0	0	0	97.1	100.0	100.0	100.0	100.0	
	0	0	0	0	0	0	0	0	0	0	0	—	—	—	—	—	
事 業 税	23	12,536,000,000	12,958,451,488	25,153	12,841,474,128	24,181	12,472,312	117	0	0	104,505,048	855	102.4	99.1	96.1		
	24	16,844,000,000	17,173,551,948	29,877	17,065,306,224	29,122	26,201,447	110	0	0	82,044,277	645	101.3	99.4	97.5	99.1	96.1
	25	18,150,000,000	18,569,154,308	31,963	18,461,725,298	31,356	14,229,946	80	0	0	93,199,064	527	101.7	99.4	98.1	99.4	97.5
現 越	18,129,000,000	18,488,077,200	31,335	18,440,583,984	31,104	0	0	0	0	47,493,216	231	101.7	99.7	99.3	99.8	99.2	
	21,000,000	81,077,108	628	21,141,314	252	14,229,946	80	0	0	45,705,848	296	100.7	26.1	40.1	27.5	38.3	
個 人	23	742,000,000	846,282,138	11,059	767,202,322	10,259	5,135,912	108	0	0	73,943,904	692	103.4	90.7	92.8		
	24	946,000,000	1,035,037,004	12,896	964,479,761	12,334	6,412,636	70	0	0	64,144,607	492	102.0	93.2	95.6	90.7	92.8
	25	1,142,000,000	1,225,923,207	14,103	1,145,786,395	13,637	9,743,982	65	0	0	70,392,830	401	100.3	93.5	96.7	93.2	95.6
現 越	1,126,000,000	1,161,875,400	13,613	1,130,476,607	13,464	0	0	0	0	31,398,793	149	100.4	97.3	98.9	98.2	98.9	
	16,000,000	64,047,807	490	15,309,788	173	9,743,982	65	0	0	38,994,037	252	95.7	23.9	35.3	27.3	37.5	
法 人	23	11,794,000,000	12,112,169,350	14,094	12,074,271,806	13,922	7,336,400	9	0	0	30,561,144	163	102.4	99.7	98.8		
	24	15,898,000,000	16,138,514,944	16,981	16,100,826,463	16,788	19,788,811	40	0	0	17,899,670	153	101.3	99.8	98.9	99.7	98.8
	25	17,008,000,000	17,343,231,101	17,860	17,315,938,903	17,719	4,485,964	15	0	0	22,806,234	126	101.8	99.8	99.2	99.8	98.9
現 越	17,003,000,000	17,326,201,800	17,722	17,310,107,377	17,640	0	0	0	0	16,094,423	82	101.8	99.9	99.5	99.9	99.4	
	5,000,000	17,029,301	138	5,831,526	79	4,485,964	15	0	0	6,711,811	44	116.6	34.2	57.2	28.3	41.5	

(単位:円)

税目	年度	予算額	調定額		収入済額		不納欠損額		過誤納額		収入未済額		収入 予算	収入歩合		前年度収入歩合	
			税額	件数	税額	件数	税額	件数	税額	件数	税額	件数		税額	件数	税額	件数
													%	%	%	%	%
地方消費税	23	9,635,000,000	10,078,110,820	—	10,078,110,820	—	—	—	—	—	—	—	104.6	100.0	—	—	—
	24	11,601,000,000	11,599,022,866	—	11,599,022,866	—	—	—	—	—	—	—	100.0	100.0	—	100.0	—
	25	10,806,000,000	10,951,100,582	—	10,951,100,582	—	—	—	—	—	—	—	101.3	100.0	—	100.0	—
譲渡割	23	9,605,000,000	10,045,677,320	—	10,045,677,320	—	—	—	—	—	—	—	104.6	100.0	—	—	—
	24	11,558,000,000	11,558,628,866	—	11,558,628,866	—	—	—	—	—	—	—	100.0	100.0	—	100.0	—
	25	10,760,000,000	10,907,005,582	—	10,907,005,582	—	—	—	—	—	—	—	101.4	100.0	—	100.0	—
貨物割	23	30,000,000	32,433,500	—	32,433,500	—	—	—	—	—	—	—	108.1	100.0	—	—	—
	24	43,000,000	40,394,000	—	40,394,000	—	—	—	—	—	—	—	93.9	100.0	—	100.0	—
	25	46,000,000	44,095,000	—	44,095,000	—	—	—	—	—	—	—	95.9	100.0	—	100.0	—
不動産取得税	23	1,746,000,000	1,875,394,531	11,297	1,748,932,177	10,519	10,687,823	39	0	0	115,774,531	739	100.2	93.3	93.1	—	—
	24	2,265,000,000	2,520,016,952	13,437	2,422,829,300	12,764	3,998,828	35	0	0	93,188,824	638	107.0	96.1	95.0	93.3	93.1
	25	2,708,000,000	2,898,081,504	15,317	2,787,455,628	14,728	8,376,131	22	0	0	102,249,745	567	102.9	96.2	96.2	96.1	95.0
県たばこ税	現	2,668,000,000	2,810,113,680	14,783	2,744,920,504	14,548	0	0	0	0	65,193,176	235	102.9	97.7	98.4	98.7	98.1
	越	40,000,000	87,967,824	534	42,535,124	180	8,376,131	22	0	0	37,056,569	332	106.3	48.4	33.7	41.6	32.2
	23	2,787,000,000	2,871,821,111	81	2,871,795,736	79	0	0	0	0	25,375	2	103.0	100.0	97.5	—	—
24	2,893,000,000	2,900,606,081	71	2,900,595,515	70	0	0	0	0	10,566	1	100.3	100.0	98.6	100.0	97.5	
25	1,793,000,000	1,744,665,229	79	1,744,665,229	79	0	0	0	0	0	0	97.3	100.0	100.0	100.0	98.6	
ゴルフ場利用税	現	1,792,000,000	1,744,654,663	78	1,744,654,663	78	0	0	0	0	0	0	97.4	100.0	100.0	100.0	100.0
	越	1,000,000	10,566	1	10,566	1	0	0	0	0	0	0	1.1	100.0	100.0	58.4	50.0
	23	276,000,000	277,002,242	248	275,256,131	244	0	0	0	0	1,746,111	4	99.7	99.4	98.4	—	—
24	306,000,000	299,040,906	235	297,502,320	231	0	0	0	0	1,538,586	4	97.2	99.5	98.3	99.4	98.4	
25	309,000,000	307,105,442	257	305,771,942	255	0	0	0	0	1,333,500	2	99.0	99.6	99.2	99.5	98.3	
自動車取得税	現	308,000,000	305,566,856	253	304,233,356	251	0	0	0	0	1,333,500	2	98.8	99.6	99.2	100.0	100.0
	越	1,000,000	1,538,586	4	1,538,586	4	0	0	0	0	0	0	153.9	100.0	100.0	11.9	0.0
	23	1,927,000,000	1,959,349,600	51,172	1,959,349,600	51,172	0	0	0	0	0	0	101.7	100.0	100.0	—	—
24	2,554,000,000	2,688,721,200	47,951	2,688,721,200	47,951	0	0	0	0	0	0	105.3	100.0	100.0	100.0	100.0	
25	2,529,000,000	2,500,110,000	42,175	2,500,083,300	42,174	0	0	0	0	26,700	1	98.9	99.9	99.9	100.0	100.0	
軽油引取税	現	2,529,000,000	2,500,110,000	42,175	2,500,083,300	42,174	0	0	0	0	26,700	1	98.9	99.9	99.9	100.0	100.0
	越	0	0	0	0	0	0	0	0	0	0	0	—	—	—	—	—
	23	16,379,000,000	16,657,508,959	2,914	16,317,473,884	2,892	0	0	0	0	340,035,075	22	99.6	98.0	99.2	—	—
24	16,752,000,000	16,924,869,503	2,899	16,620,184,975	2,889	0	0	0	0	304,684,528	10	99.2	98.2	99.7	98.0	99.2	
25	17,145,000,000	17,557,764,224	2,903	17,140,697,561	2,883	0	0	0	0	417,066,663	20	100.0	97.6	99.3	98.2	99.7	
自動車税	現	16,840,000,000	17,253,079,696	2,893	16,836,013,033	2,873	0	0	0	0	417,066,663	20	100.0	97.6	99.3	98.2	99.7
	越	305,000,000	304,684,528	10	304,684,528	10	0	0	0	0	0	0	99.9	100.0	100.0	99.7	94.4
	23	17,533,000,000	17,907,318,415	534,590	17,564,728,623	524,542	15,772,659	521	0	0	326,817,133	9,527	100.2	98.1	98.1	—	—
24	17,685,000,000	17,960,162,378	544,178	17,731,582,859	537,351	20,280,502	657	0	0	208,299,017	6,170	100.3	98.7	98.7	98.1	98.1	
25	17,528,000,000	17,751,827,720	539,721	17,580,109,499	534,602	14,215,300	448	0	0	157,502,921	4,671	100.3	99.0	99.1	98.7	98.7	
現	越	17,457,000,000	17,552,145,600	533,717	17,493,636,615	532,033	262,700	11	0	0	58,246,285	1,673	100.2	99.7	99.7	99.5	99.6
	越	71,000,000	199,682,120	6,004	86,472,884	2,569	13,952,600	437	0	0	99,256,636	2,998	121.8	43.3	42.8	52.0	51.1

(単位:円)

税目	年度	予算額	調定額		収入済額		不納欠損額		過誤納額		収入未済額		収入 予算	収入歩合		前年度収入歩合	
			税額	件数	税額	件数	税額	件数	税額	件数	税額	件数		税額	件数	税額	件数
													%	%	%	%	%
鉱区税	23	19,000,000	18,818,700	338	18,558,700	335	0	0	0	0	260,000	3	97.7	98.6	99.1		
	24	18,000,000	18,442,000	330	18,182,000	327	0	0	0	0	260,000	3	101.0	98.6	99.1	98.6	99.1
	25	18,000,000	17,822,200	308	17,437,500	297	0	0	0	0	384,700	11	96.9	97.8	96.4	98.6	99.1
現越		17,000,000	17,562,200	305	17,177,500	294	0	0	0	0	384,700	11	101.0	97.8	96.4	100.0	100.0
		1,000,000	260,000	3	260,000	3	0	0	0	0	0	0	26.0	100.0	100.0	0.0	0.0
狩猟税	23	39,000,000	38,914,200	2,645	38,914,200	2,645	0	0	0	0	0	0	99.8	100.0	100.0		
	24	36,000,000	36,174,700	2,545	36,174,700	2,545	0	0	0	0	0	0	100.5	100.0	100.0	100.0	100.0
	25	32,000,000	32,663,000	2,504	32,663,000	2,504	0	0	0	0	0	0	102.1	100.0	100.0	100.0	100.0
現越		32,000,000	32,663,000	2,504	32,663,000	2,504	0	0	0	0	0	0	102.1	100.0	100.0	100.0	100.0
		0	0	0	0	0	0	0	0	0	0	0	—	—	—	0.0	0.0
産業廃棄物税	23	80,000,000	83,665,536	366	83,665,536	366	0	0	0	0	0	0	104.6	100.0	100.0		
	24	82,000,000	81,593,361	317	81,593,361	317	0	0	0	0	0	0	99.5	100.0	100.0	100.0	100.0
	25	89,000,000	90,339,841	337	90,339,841	337	0	0	0	0	0	0	101.5	100.0	100.0	100.0	100.0
現越		89,000,000	90,339,841	337	90,339,841	337	0	0	0	0	0	0	101.5	100.0	100.0	100.0	100.0
		0	0	0	0	0	0	0	0	0	0	0	—	—	—	0.0	0.0
旧法による税	23	2,000,000	5,566,948	213	399,828	12	4,012,131	143	0	0	1,154,989	58	20.0	7.2	5.6		
	24	2,000,000	1,154,989	58	142,686	5	334,981	31	0	0	677,322	22	7.1	12.4	8.6	7.2	5.6
	25	1,000,000	677,322	22	145,300	3	355,683	14	0	0	176,339	5	14.5	21.5	13.6	12.4	8.6
(特別地方消費税)	越	1,000,000	677,322	22	145,300	3	355,683	14	0	0	176,339	5	14.5	21.5	13.6	12.4	8.6
	23	1,000,000	3,042,753	186	0	0	2,344,975	140	0	0	697,778	46	0.0	0.0	0.0		
	24	1,000,000	697,778	46	0	0	334,981	31	0	0	362,797	15	0.0	0.0	0.0	0.0	0.0
25	0	362,797	15	0	0	355,683	14	0	0	7,114	1	—	0.0	0.0	0.0	0.0	
(軽油引取税)	越	0	362,797	15	0	0	355,683	14	0	0	7,114	1	—	0.0	0.0	0.0	0.0
	23	1,000,000	2,524,195	27	399,828	12	1,667,156	3	0	0	457,211	12	40.0	15.8	44.4		
	24	1,000,000	457,211	12	142,686	5	0	0	0	0	314,525	7	14.3	31.2	41.7	15.8	44.4
25	1,000,000	314,525	7	145,300	3	0	0	0	0	169,225	4	14.5	46.2	42.9	31.2	41.7	
越	1,000,000	314,525	7	145,300	3	0	0	0	0	169,225	4	14.5	46.2	42.9	31.2	41.7	

(2) 振興局別 (平成23年度～平成25年度)

(単位:円)

振興局	年度	調定額		収入済額		不納欠損額		過誤納額		収入未済額		収入歩合		前年度収入歩合	
		税額	件数	税額	件数	税額	件数	税額	件数	税額	件数	税額	件数	税額	件数
盛岡	23	61,267,141,837	345,994	59,726,343,504	339,686	73,343,149	692	0	0	1,467,455,184	5,616	97.5	98.2		
	24	68,058,495,423	351,416	66,684,990,147	346,673	120,773,543	630	0	0	1,252,731,733	4,113	98.0	98.7		
	25	68,583,413,122	345,183	67,275,688,376	341,623	119,104,618	396	0	0	1,188,620,128	3,164	98.1	99.0	98.0	98.7
県南	現	67,324,496,491	341,129	66,692,521,931	339,971	610,140	15	0	0	631,364,420	1,143	99.1	99.7	99.2	99.5
	越	1,258,916,631	4,054	583,166,445	1,652	118,494,478	381	0	0	557,255,708	2,021	46.3	40.7	43.2	43.4
	23	8,752,919,746	59,127	8,486,068,381	58,086	4,253,991	18	0	0	262,597,374	1,023	97.0	98.2		
花巻	24	8,918,709,722	60,133	8,659,694,230	59,238	5,524,609	37	0	0	253,490,883	858	97.1	98.5		
	25	8,828,443,670	60,357	8,565,076,179	59,609	6,911,102	41	0	0	256,456,389	707	97.0	98.8	97.1	98.5
	現	8,579,700,963	59,571	8,453,035,059	59,272	147,161	1	0	0	126,518,743	298	98.5	99.5	98.7	99.4
一関	越	248,742,707	786	112,041,120	337	6,763,941	40	0	0	129,937,646	409	45.0	42.9	43.4	40.2
	23	11,818,317,971	96,978	11,326,144,911	94,886	28,524,398	78	0	0	463,648,662	2,014	95.8	97.8		
	24	12,911,397,011	98,555	12,474,062,669	97,105	44,243,929	164	0	0	393,090,413	1,286	96.6	98.5		
沿岸	25	12,722,949,694	97,552	12,296,223,250	96,379	37,076,170	121	0	0	389,650,274	1,052	96.6	98.8	96.6	98.5
	現	12,338,090,852	96,340	12,193,841,292	95,889	244,385	3	0	0	144,005,175	448	98.8	99.5	99.2	99.4
	越	384,858,842	1,212	102,381,958	490	36,831,785	118	0	0	245,645,099	604	26.6	40.4	27.8	51.7
沿	23	5,989,284,420	54,833	5,765,491,402	53,546	7,937,466	44	0	0	215,855,552	1,243	96.3	97.7		
	24	6,743,831,730	55,672	6,508,586,842	54,754	17,129,084	35	0	0	218,115,804	883	96.5	98.4		
	25	6,651,629,858	54,985	6,433,450,466	54,233	17,389,516	38	0	0	200,789,876	714	96.7	98.6	96.5	98.4
沿	現	6,434,999,259	54,152	6,379,678,444	53,869	0	0	0	0	55,320,815	283	99.1	99.5	99.0	99.3
	越	216,630,599	833	53,772,022	364	17,389,516	38	0	0	145,469,061	431	24.8	43.7	24.9	54.5
	23	2,806,488,024	14,385	2,679,543,634	14,089	14,922,684	14	0	0	112,021,706	282	95.5	97.9		
沿	24	2,957,905,284	15,605	2,846,649,882	15,466	19,445,325	16	0	0	91,810,077	123	96.2	99.1		
	25	3,252,337,263	15,941	3,164,080,502	15,863	12,372,253	6	0	0	75,884,508	72	97.3	99.5	96.2	99.1
	現	3,161,678,412	15,846	3,137,611,300	15,814	7,300	1	0	0	24,059,812	31	99.2	99.8	99.4	99.6
沿	越	90,658,851	95	26,469,202	49	12,364,953	5	0	0	51,824,696	41	29.2	51.6	29.0	68.6

(単位:円)

振興局	年度	調定額		収入済額		不納欠損額		過誤納額		収入未済額		収入歩合		前年度収入歩合			
		税額	件数	税額	件数	税額	件数	税額	件数	税額	件数	税額	件数	%	%	%	%
宮古	23	3,186,080,201	28,293	3,014,371,763	27,457	5,681,485	31	0	0	166,026,953	805	94.6	97.0				
	24	3,665,417,007	30,173	3,535,560,556	29,718	12,744,872	47	0	0	117,111,579	408	96.5	98.5				
	25	3,968,265,410	30,349	3,870,838,867	30,103	25,292,324	31	0	0	72,134,219	215	97.5	99.2	96.5	98.5		
	現越	3,852,634,774	29,977	3,834,514,733	29,907	0	0	0	0	18,120,041	70	99.5	99.8	99.4	99.6		
		115,630,636	372	36,324,134	196	25,292,324	31	0	0	54,014,178	145	31.4	52.7	33.4	52.0		
大船渡	23	2,268,070,118	21,644	2,197,491,466	21,230	3,619,214	20	0	0	66,959,438	394	96.9	98.1				
	24	3,571,844,810	22,951	3,510,498,928	22,842	3,524,173	11	0	0	57,821,709	98	98.3	99.5				
	25	4,139,312,037	24,033	4,084,222,702	23,964	6,873,382	6	0	0	48,215,953	63	98.7	99.7	98.3	99.5		
	現越	4,082,009,697	23,943	4,061,630,618	23,901	0	0	0	0	20,379,079	42	99.5	99.8	99.6	99.8		
		57,302,340	90	22,592,084	63	6,873,382	6	0	0	27,836,874	21	39.4	70.0	40.8	83.2		
県北	23	2,328,306,927	23,474	2,183,212,264	22,924	11,753,066	53	0	0	133,341,597	497	93.8	97.7				
	24	2,563,503,423	23,830	2,436,248,316	23,494	8,681,685	55	0	0	118,573,422	281	95.0	98.6				
	25	2,832,482,835	23,794	2,711,571,776	23,519	7,302,247	14	0	0	113,608,812	261	95.7	98.8	95.0	98.6		
	現越	2,714,097,594	23,519	2,676,612,909	23,400	0	0	0	0	37,484,685	119	98.6	99.5	98.7	99.6		
		118,385,241	275	34,958,867	119	7,302,247	14	0	0	76,124,127	142	29.5	43.3	29.0	49.5		
二戸	23	2,458,697,105	23,262	2,372,708,170	23,096	4,697,948	15	0	0	81,290,987	151	96.5	99.3				
	24	2,526,654,441	23,035	2,434,419,627	22,963	4,514,409	2	0	0	87,720,405	70	96.3	99.7				
	25	2,499,311,577	22,696	2,396,260,411	22,648	5,557,764	9	0	0	97,493,402	39	95.9	99.8	96.3	99.7		
	現越	2,411,724,567	22,630	2,383,328,401	22,611	0	0	0	0	28,396,166	19	98.8	99.9	98.9	99.8		
		87,587,010	66	12,932,010	37	5,557,764	9	0	0	69,097,236	20	14.8	56.1	20.4	77.2		
東京	23	670,300	17	302,200	7	0	0	0	0	368,100	10	45.1	41.2				
	24	1,166,100	30	611,700	14	173,500	4	0	0	380,900	12	52.5	46.7				
	25	1,664,192	47	807,900	22	0	0	0	0	856,292	25	48.5	46.8	52.5	46.7		
	現越	594,800	16	334,800	9	0	0	0	0	260,000	7	56.3	56.3	78.7	68.8		
		1,069,392	31	473,100	13	0	0	0	0	596,292	18	44.2	41.9	21.1	21.4		
合計	23	100,875,976,649	668,007	97,751,677,695	655,007	154,733,401	965	0	0	2,969,565,553	12,035	96.9	98.1				
	24	111,918,924,951	681,400	109,091,322,897	672,267	236,755,129	1,001	0	0	2,590,846,925	8,132	97.5	98.7				
	25	113,479,809,658	674,937	110,798,220,429	667,963	237,879,376	662	0	0	2,443,709,853	6,312	97.6	99.0	97.5	98.7		
	現越	110,900,027,409	667,123	109,813,109,487	664,643	1,008,986	20	0	0	1,085,908,936	2,460	99.0	99.6	99.1	99.6		
		2,579,782,249	7,814	985,110,942	3,320	236,870,390	642	0	0	1,357,800,917	3,852	38.2	42.5	37.9	48.2		

6 平成25年度県税収入状況(税目別・振興局別)

個人県民税

(単位:円)

振興局		調定額		収入済額		収入歩合			
		税額	件数	税額	件数	本年度		前年度	
						税額	件数	税額	件数
						%	%	%	%
盛岡	現	15,358,838,946	—	15,156,569,265	—	98.7	—	98.6	—
	越	795,911,257	—	246,266,249	—	30.9	—	27.0	—
	計	16,154,750,203	—	15,402,835,514	—	95.3	—	94.3	—
県南	現	3,339,070,200	—	3,296,378,241	—	98.7	—	98.4	—
	越	159,731,185	—	50,739,895	—	31.8	—	29.3	—
	計	3,498,801,385	—	3,347,118,136	—	95.7	—	95.1	—
花巻	現	5,667,247,375	—	5,572,934,858	—	98.3	—	98.6	—
	越	325,965,575	—	79,059,786	—	24.3	—	20.5	—
	計	5,993,212,950	—	5,651,994,644	—	94.3	—	93.7	—
一関	現	2,880,398,560	—	2,838,401,461	—	98.5	—	98.6	—
	越	173,541,317	—	29,981,120	—	17.3	—	18.2	—
	計	3,053,939,877	—	2,868,382,581	—	93.9	—	93.6	—
沿岸	現	957,850,200	—	936,391,909	—	97.8	—	98.3	—
	越	86,077,560	—	23,476,195	—	27.3	—	24.1	—
	計	1,043,927,760	—	959,868,104	—	91.9	—	88.9	—
宮古	現	1,643,207,700	—	1,629,429,442	—	99.2	—	99.0	—
	越	101,596,385	—	28,255,747	—	27.8	—	30.0	—
	計	1,744,804,085	—	1,657,685,189	—	95.0	—	93.0	—
大船渡	現	1,195,913,100	—	1,179,150,321	—	98.6	—	99.0	—
	越	53,927,171	—	20,232,811	—	37.5	—	33.6	—
	計	1,249,840,271	—	1,199,383,132	—	96.0	—	94.5	—
県北	現	1,248,719,800	—	1,222,501,413	—	97.9	—	97.6	—
	越	104,792,009	—	30,348,019	—	29.0	—	26.5	—
	計	1,353,511,809	—	1,252,849,432	—	92.6	—	91.2	—
二戸	現	1,069,381,800	—	1,041,595,834	—	97.4	—	97.5	—
	越	85,366,211	—	11,895,096	—	13.9	—	16.5	—
	計	1,154,748,011	—	1,053,490,930	—	91.2	—	91.9	—
東京	現	0	—	0	—	—	—	—	—
	越	0	—	0	—	—	—	—	—
	計	0	—	0	—	—	—	—	—
合計	現	33,360,627,681	—	32,873,352,744	—	98.5	—	98.5	—
	越	1,886,908,670	—	520,254,918	—	27.6	—	25.1	—
	計	35,247,536,351	—	33,393,607,662	—	94.7	—	93.8	—

法人県民税

(単位:円)

振興局		調定額		収入済額		収入歩合			
		税額	件数	税額	件数	本年度		前年度	
						税額	件数	税額	件数
						%	%	%	%
盛岡	現	3,201,683,200	15,428	3,197,586,813	15,292	99.9	99.1	99.8	98.7
	越	8,178,111	270	4,091,765	145	50.0	53.7	38.9	47.0
	計	3,209,861,311	15,698	3,201,678,578	15,437	99.7	98.3	99.6	97.7
県南	現	299,876,600	2,870	299,033,926	2,839	99.7	98.9	99.8	98.6
	越	2,478,204	89	1,224,152	41	49.4	46.1	35.4	35.4
	計	302,354,804	2,959	300,258,078	2,880	99.3	97.3	99.6	96.5
花巻	現	574,375,500	5,071	573,208,599	5,020	99.8	99.0	99.8	98.8
	越	2,666,072	102	1,198,234	50	44.9	49.0	39.5	48.1
	計	577,041,572	5,173	574,406,833	5,070	99.5	98.0	99.5	97.5
一関	現	266,835,900	2,705	265,906,415	2,673	99.7	98.8	99.7	98.6
	越	2,410,182	94	830,587	35	34.5	37.2	43.9	44.8
	計	269,246,082	2,799	266,737,002	2,708	99.1	96.7	99.0	95.8
沿岸	現	291,132,200	870	290,996,700	863	99.9	99.2	99.9	98.3
	越	24,800	2	24,800	2	100.0	100.0	80.6	58.3
	計	291,157,000	872	291,021,500	865	99.9	99.2	99.8	97.7
宮古	現	158,673,100	1,306	158,139,100	1,291	99.7	98.9	99.7	98.6
	越	505,957	22	201,785	7	39.9	31.8	50.5	52.4
	計	159,179,057	1,328	158,340,885	1,298	99.5	97.7	99.4	97.1
大船渡	現	322,160,800	1,021	321,998,700	1,014	99.9	99.3	99.9	98.8
	越	145,000	7	57,000	3	39.3	42.9	70.7	62.5
	計	322,305,800	1,028	322,055,700	1,017	99.9	98.9	99.8	97.9
県北	現	138,152,300	1,105	136,450,202	1,091	98.8	98.7	99.8	99.3
	越	377,899	11	278,199	6	73.6	54.5	13.9	26.7
	計	138,530,199	1,116	136,728,401	1,097	98.7	98.3	98.5	97.3
二戸	現	74,208,600	1,030	74,141,700	1,027	99.9	99.7	99.8	99.3
	越	189,300	11	161,200	9	85.2	81.8	79.8	66.7
	計	74,397,900	1,041	74,302,900	1,036	99.9	99.5	99.8	98.9
東京	現	0	0	0	0	—	—	—	—
	越	0	0	0	0	—	—	—	—
	計	0	0	0	0	—	—	—	—
合計	現	5,327,098,200	31,406	5,317,462,155	31,110	99.8	99.1	99.8	98.7
	越	16,975,525	608	8,067,722	298	47.5	49.0	40.2	45.7
	計	5,344,073,725	32,014	5,325,529,877	31,408	99.7	98.1	99.5	97.4

個人事業税

(単位:円)

振興局		調定額		収入済額		収入歩合			
		税額	件数	税額	件数	本年度		前年度	
						税額	件数	税額	件数
						%	%	%	%
盛岡	現	479,780,400	5,736	473,886,067	5,667	98.8	98.8	98.8	98.5
	越	38,383,254	311	8,542,418	107	22.3	34.4	24.9	33.8
	計	518,163,654	6,047	482,428,485	5,774	93.1	95.5	91.3	93.6
県南	現	83,681,600	1,182	82,055,600	1,163	98.1	98.4	92.3	98.7
	越	8,245,089	29	1,678,515	11	20.4	37.9	31.9	46.4
	計	91,926,689	1,211	83,734,115	1,174	91.1	96.9	90.2	97.4
花巻	現	165,751,400	2,015	145,065,640	1,975	87.5	98.0	97.9	99.1
	越	8,154,866	76	1,063,476	15	13.0	19.7	20.9	39.0
	計	173,906,266	2,091	146,129,116	1,990	84.0	95.2	91.4	95.3
一関	現	81,047,000	1,112	78,111,300	1,094	96.4	98.4	97.2	98.7
	越	3,612,602	27	1,709,354	11	47.3	40.7	27.0	50.0
	計	84,659,602	1,139	79,820,654	1,105	94.3	97.0	95.3	97.3
沿岸	現	62,667,700	555	62,667,700	555	100.0	100.0	99.7	99.6
	越	676,025	12	551,225	9	81.5	75.0	56.4	37.5
	計	63,343,725	567	63,218,925	564	99.8	99.5	98.5	97.5
宮古	現	118,251,200	1,093	118,101,200	1,092	99.9	99.9	99.9	99.9
	越	1,175,400	17	963,200	11	81.9	64.7	52.7	37.9
	計	119,426,600	1,110	119,064,400	1,103	99.7	99.4	98.5	98.1
大船渡	現	91,512,700	801	91,512,700	801	100.0	100.0	99.9	99.8
	越	17,500	1	17,500	1	100.0	100.0	97.1	90.0
	計	91,530,200	802	91,530,200	802	100.0	100.0	99.9	99.6
県北	現	46,730,900	632	46,730,900	632	100.0	100.0	98.4	99.4
	越	3,783,071	17	784,100	8	20.7	47.1	27.4	44.0
	計	50,513,971	649	47,515,000	640	94.1	98.6	90.3	96.9
二戸	現	32,452,500	487	32,345,500	485	99.7	99.6	100.0	100.0
	越	0	0	0	0	—	—	100.0	100.0
	計	32,452,500	487	32,345,500	485	99.7	99.6	100.0	100.0
東京	現	0	0	0	0	—	—	—	—
	越	0	0	0	0	—	—	—	—
	計	0	0	0	0	—	—	—	—
合計	現	1,161,875,400	13,613	1,130,476,607	13,464	97.3	98.9	98.2	98.9
	越	64,047,807	490	15,309,788	173	23.9	35.3	27.3	37.5
	計	1,225,923,207	14,103	1,145,786,395	13,637	93.5	96.7	93.2	95.6

法人事業税

(単位:円)

振興局		調定額		収入済額		収入歩合			
		税額	件数	税額	件数	本年度		前年度	
						税額	件数	税額	件数
						%	%	%	%
盛岡	現	10,761,192,100	9,576	10,752,379,591	9,542	99.9	99.6	99.9	99.4
	越	12,122,397	77	4,290,107	47	35.4	61.0	17.6	42.0
	計	10,773,314,497	9,653	10,756,669,698	9,589	99.8	99.3	99.7	98.9
県南	現	977,909,700	1,346	977,814,763	1,340	99.9	99.6	99.9	99.2
	越	818,968	17	654,068	10	79.9	58.8	63.7	8.3
	計	978,728,668	1,363	978,468,831	1,350	99.9	99.0	99.9	98.4
花巻	現	1,707,758,000	2,587	1,707,296,932	2,574	99.9	99.5	99.9	99.3
	越	606,771	18	187,934	12	31.0	66.7	31.5	31.8
	計	1,708,364,771	2,605	1,707,484,866	2,586	99.9	99.3	99.9	98.7
一関	現	763,923,500	1,271	762,860,311	1,255	99.9	98.7	99.9	99.1
	越	3,066,845	20	574,500	6	18.7	30.0	37.6	50.0
	計	766,990,345	1,291	763,434,811	1,261	99.5	97.7	99.6	98.2
沿岸	現	992,618,800	565	992,319,100	564	99.9	99.8	99.9	99.8
	越	0	0	0	0	—	—	100.0	100.0
	計	992,618,800	565	992,319,100	564	99.9	99.8	99.9	99.8
宮古	現	479,517,700	749	479,048,080	745	99.9	99.5	99.9	99.9
	越	143,917	4	117,717	3	81.8	75.0	62.4	66.7
	計	479,661,617	753	479,165,797	748	99.9	99.3	99.9	99.3
大船渡	現	1,093,518,600	663	1,093,518,600	663	100.0	100.0	99.9	99.8
	越	7,200	1	7,200	1	100.0	100.0	100.0	100.0
	計	1,093,525,800	664	1,093,525,800	664	100.0	100.0	99.9	99.8
県北	現	393,213,000	558	388,319,600	550	98.8	98.6	99.9	99.8
	越	263,203	1	0	0	0.0	0.0	0.6	16.7
	計	393,476,203	559	388,319,600	550	98.7	98.4	99.8	98.8
二戸	現	156,550,400	407	156,550,400	407	100.0	100.0	100.0	100.0
	越	0	0	0	0	—	—	—	—
	計	156,550,400	407	156,550,400	407	100.0	100.0	100.0	100.0
東京	現	0	0	0	0	—	—	—	—
	越	0	0	0	0	—	—	—	—
	計	0	0	0	0	—	—	—	—
合計	現	17,326,201,800	17,722	17,310,107,377	17,640	99.9	99.5	99.9	99.4
	越	17,029,301	138	5,831,526	79	34.2	57.2	28.3	41.5
	計	17,343,231,101	17,860	17,315,938,903	17,719	99.8	99.2	99.8	98.9

不動産取得税

(単位:円)

振興局		調定額		収入済額		収入歩合			
		税額	件数	税額	件数	本年度		前年度	
						税額	件数	税額	件数
						%	%	%	%
盛岡	現	1,199,514,500	5,083	1,175,703,024	4,989	98.0	98.2	99.2	98.3
	越	32,768,112	147	13,467,304	60	41.1	40.8	37.7	37.9
	計	1,232,282,612	5,230	1,189,170,328	5,049	96.5	96.5	96.9	95.9
県南	現	604,568,100	1,622	587,796,000	1,583	97.2	97.6	99.4	97.7
	越	15,105,600	83	5,520,100	9	36.5	10.8	6.2	18.3
	計	619,673,700	1,705	593,316,100	1,592	95.7	93.4	92.1	92.3
花巻	現	376,352,300	2,654	359,813,100	2,627	95.6	99.0	98.6	98.2
	越	19,468,205	116	9,666,677	35	49.7	30.2	63.0	35.4
	計	395,820,505	2,770	369,479,777	2,662	93.3	96.1	95.9	94.3
一関	現	135,962,280	1,219	135,189,080	1,203	99.4	98.7	94.7	97.5
	越	14,224,157	76	10,863,460	26	76.4	34.2	17.1	19.4
	計	150,186,437	1,295	146,052,540	1,229	97.2	94.9	93.2	92.7
沿岸	現	79,235,300	666	78,852,100	659	99.5	98.9	99.0	97.8
	越	655,800	13	361,700	5	55.2	38.5	42.1	40.0
	計	79,891,100	679	79,213,800	664	99.2	97.8	98.8	96.9
宮古	現	112,420,300	1,194	110,301,000	1,180	98.1	98.8	98.4	97.7
	越	2,479,700	40	1,720,164	29	69.4	72.5	34.2	24.1
	計	114,900,000	1,234	112,021,164	1,209	97.5	98.0	96.7	95.8
大船渡	現	126,683,700	1,031	124,382,300	1,025	98.2	99.4	99.1	98.6
	越	613,595	10	422,895	6	68.9	60.0	83.6	78.6
	計	127,297,295	1,041	124,805,195	1,031	98.0	99.0	98.8	98.1
県北	現	106,653,400	711	104,391,700	682	97.9	95.9	99.2	98.2
	越	1,987,931	35	467,200	9	23.5	25.7	26.8	20.5
	計	108,641,331	746	104,858,900	691	96.5	92.6	96.1	93.6
二戸	現	68,723,800	603	68,492,200	600	99.7	99.5	99.3	97.6
	越	664,724	14	45,624	1	6.9	7.1	80.4	61.1
	計	69,388,524	617	68,537,824	601	98.8	97.4	99.1	96.3
東京	現	0	0	0	0	—	—	—	—
	越	0	0	0	0	—	—	—	—
	計	0	0	0	0	—	—	—	—
合計	現	2,810,113,680	14,783	2,744,920,504	14,548	97.7	98.4	98.7	98.1
	越	87,967,824	534	42,535,124	180	48.4	33.7	41.6	32.2
	計	2,898,081,504	15,317	2,787,455,628	14,728	96.2	96.2	96.1	95.0

県たばこ税

(単位:円)

振興局		調定額		収入済額		収入歩合			
		税額	件数	税額	件数	本年度		前年度	
						税額	件数	税額	件数
						%	%	%	%
盛岡	現	1,744,654,663	78	1,744,654,663	78	100.0	100.0	100.0	100.0
	越	10,566	1	10,566	1	100.0	100.0	0.0	0.0
	計	1,744,665,229	79	1,744,665,229	79	100.0	100.0	99.9	98.6
県南	現	0	0	0	0	—	—	—	—
	越	0	0	0	0	—	—	—	—
	計	0	0	0	0	—	—	—	—
花巻	現	0	0	0	0	—	—	—	—
	越	0	0	0	0	—	—	—	—
	計	0	0	0	0	—	—	—	—
一関	現	0	0	0	0	—	—	—	—
	越	0	0	0	0	—	—	—	—
	計	0	0	0	0	—	—	—	—
沿岸	現	0	0	0	0	—	—	—	—
	越	0	0	0	0	—	—	100.0	100.0
	計	0	0	0	0	—	—	100.0	100.0
宮古	現	0	0	0	0	—	—	—	—
	越	0	0	0	0	—	—	—	—
	計	0	0	0	0	—	—	—	—
大船渡	現	0	0	0	0	—	—	—	—
	越	0	0	0	0	—	—	—	—
	計	0	0	0	0	—	—	—	—
県北	現	0	0	0	0	—	—	—	—
	越	0	0	0	0	—	—	—	—
	計	0	0	0	0	—	—	—	—
二戸	現	0	0	0	0	—	—	—	—
	越	0	0	0	0	—	—	—	—
	計	0	0	0	0	—	—	—	—
東京	現	0	0	0	0	—	—	—	—
	越	0	0	0	0	—	—	—	—
	計	0	0	0	0	—	—	—	—
合計	現	1,744,654,663	78	1,744,654,663	78	100.0	100.0	100.0	100.0
	越	10,566	1	10,566	1	100.0	100.0	58.4	50.0
	計	1,744,665,229	79	1,744,665,229	79	100.0	100.0	99.9	98.6

ゴルフ場利用税

(単位:円)

振興局		調定額		収入済額		収入歩合			
		税額	件数	税額	件数	本年度		前年度	
						税額	件数	税額	件数
						%	%	%	%
盛岡	現	138,064,000	89	138,064,000	89	100.0	100.0	100.0	100.0
	越	0	0	0	0	—	—	—	—
	計	138,064,000	89	138,064,000	89	100.0	100.0	100.0	100.0
県南	現	132,035,006	135	130,701,506	133	99.0	98.5	100.0	100.0
	越	1,538,586	4	1,538,586	4	100.0	100.0	11.9	0.0
	計	133,573,592	139	132,240,092	137	99.0	98.6	98.8	96.6
花巻	現	0	0	0	0	—	—	—	—
	越	0	0	0	0	—	—	—	—
	計	0	0	0	0	—	—	—	—
一関	現	0	0	0	0	—	—	—	—
	越	0	0	0	0	—	—	—	—
	計	0	0	0	0	—	—	—	—
沿岸	現	0	0	0	0	—	—	100.0	100.0
	越	0	0	0	0	—	—	—	—
	計	0	0	0	0	—	—	100.0	100.0
宮古	現	10,798,900	12	10,798,900	12	100.0	100.0	100.0	100.0
	越	0	0	0	0	—	—	—	—
	計	10,798,900	12	10,798,900	12	100.0	100.0	100.0	100.0
大船渡	現	0	0	0	0	—	—	—	—
	越	0	0	0	0	—	—	—	—
	計	0	0	0	0	—	—	—	—
県北	現	3,454,800	7	3,454,800	7	100.0	100.0	100.0	100.0
	越	0	0	0	0	—	—	—	—
	計	3,454,800	7	3,454,800	7	100.0	100.0	100.0	100.0
二戸	現	21,214,150	10	21,214,150	10	100.0	100.0	100.0	100.0
	越	0	0	0	0	—	—	—	—
	計	21,214,150	10	21,214,150	10	100.0	100.0	100.0	100.0
東京	現	0	0	0	0	—	—	—	—
	越	0	0	0	0	—	—	—	—
	計	0	0	0	0	—	—	—	—
合計	現	305,566,856	253	304,233,356	251	99.6	99.2	100.0	100.0
	越	1,538,586	4	1,538,586	4	100.0	100.0	11.9	0.0
	計	307,105,442	257	305,771,942	255	99.6	99.2	99.5	98.3

軽油引取税

(単位:円)

振興局		調定額		収入済額		収入歩合			
		税額	件数	税額	件数	本年度		前年度	
						税額	件数	税額	件数
						%	%	%	%
盛岡	現	12,714,458,439	1,369	12,355,211,538	1,353	97.2	98.8	97.9	99.5
	越	262,181,687	7	262,181,687	7	100.0	100.0	100.0	100.0
	計	12,976,640,126	1,376	12,617,393,225	1,360	97.2	98.8	97.9	99.5
県南	現	1,280,547,199	135	1,224,672,250	133	95.6	98.5	96.8	98.8
	越	41,602,841	2	41,602,841	2	100.0	100.0	100.0	100.0
	計	1,322,150,040	137	1,266,275,091	135	95.8	98.5	96.9	98.8
花巻	現	909,379,177	290	909,379,177	290	100.0	100.0	100.0	100.0
	越	0	0	0	0	—	—	—	—
	計	909,379,177	290	909,379,177	290	100.0	100.0	100.0	100.0
一関	現	635,968,319	307	635,313,027	306	99.9	99.7	100.0	100.0
	越	0	0	0	0	—	—	—	—
	計	635,968,319	307	635,313,027	306	99.9	99.7	100.0	100.0
沿岸	現	321,585,222	108	320,295,701	107	99.6	99.1	100.0	100.0
	越	900,000	1	900,000	1	100.0	100.0	67.5	50.0
	計	322,485,222	109	321,195,701	108	99.6	99.1	99.7	99.0
宮古	現	470,941,374	209	470,941,374	209	100.0	100.0	100.0	100.0
	越	0	0	0	0	—	—	—	—
	計	470,941,374	209	470,941,374	209	100.0	100.0	100.0	100.0
大船渡	現	542,428,687	163	542,428,687	163	100.0	100.0	100.0	100.0
	越	0	0	0	0	—	—	—	—
	計	542,428,687	163	542,428,687	163	100.0	100.0	100.0	100.0
県北	現	72,770,562	116	72,770,562	116	100.0	100.0	100.0	100.0
	越	0	0	0	0	—	—	—	—
	計	72,770,562	116	72,770,562	116	100.0	100.0	100.0	100.0
二戸	現	305,000,717	196	305,000,717	196	100.0	100.0	100.0	100.0
	越	0	0	0	0	—	—	—	—
	計	305,000,717	196	305,000,717	196	100.0	100.0	100.0	100.0
東京	現	0	0	0	0	—	—	—	—
	越	0	0	0	0	—	—	—	—
	計	0	0	0	0	—	—	—	—
合計	現	17,253,079,696	2,893	16,836,013,033	2,873	97.6	99.3	98.2	99.7
	越	304,684,528	10	304,684,528	10	100.0	100.0	99.7	94.4
	計	17,557,764,224	2,903	17,140,697,561	2,883	97.6	99.3	98.2	99.7

自動車税

(単位:円)

振興局		調定額		収入済額		収入歩合			
		税額	件数	税額	件数	本年度		前年度	
						税額	件数	税額	件数
						%	%	%	%
盛岡	現	7,778,319,200	253,140	7,750,534,927	252,333	99.6	99.7	99.5	99.5
	越	108,683,925	3,219	44,171,049	1,282	40.6	39.8	46.1	44.7
	計	7,887,003,125	256,359	7,794,705,976	253,615	98.8	98.9	98.5	98.6
県南	現	1,777,286,900	51,204	1,769,857,115	51,004	99.6	99.6	99.5	99.5
	越	19,222,234	562	9,082,963	260	47.3	46.3	42.0	44.2
	計	1,796,509,134	51,766	1,778,940,078	51,264	99.0	99.0	98.8	98.8
花巻	現	2,937,227,100	83,723	2,926,142,986	83,403	99.6	99.6	99.6	99.5
	越	27,997,353	900	11,205,851	378	40.0	42.0	56.2	55.1
	計	2,965,224,453	84,623	2,937,348,837	83,781	99.1	99.0	98.9	98.8
一関	現	1,670,863,700	47,538	1,663,896,850	47,338	99.6	99.6	99.4	99.4
	越	19,775,496	616	9,813,001	286	49.6	46.4	62.2	59.0
	計	1,690,639,196	48,154	1,673,709,851	47,624	99.0	98.9	98.7	98.6
沿岸	現	451,869,500	12,911	451,368,600	12,895	99.9	99.9	99.7	99.7
	越	2,324,666	67	1,155,282	32	49.7	47.8	74.1	73.0
	計	454,194,166	12,978	452,523,882	12,927	99.6	99.6	99.3	99.3
宮古	現	855,852,700	25,218	854,783,837	25,182	99.9	99.9	99.7	99.7
	越	9,729,277	289	5,065,521	146	52.1	50.5	53.4	53.7
	計	865,581,977	25,507	859,849,358	25,328	99.3	99.3	98.6	98.6
大船渡	現	696,502,500	19,945	695,540,700	19,919	99.9	99.9	99.8	99.8
	越	2,331,874	68	1,594,678	49	68.4	72.1	85.3	85.7
	計	698,834,374	20,013	697,135,378	19,968	99.8	99.8	99.6	99.6
県北	現	701,314,100	20,250	698,962,200	20,183	99.7	99.7	99.6	99.6
	越	7,181,128	211	3,081,349	96	42.9	45.5	55.5	55.4
	計	708,495,228	20,461	702,043,549	20,279	99.1	99.1	98.9	98.8
二戸	現	682,315,100	19,772	682,214,600	19,767	99.9	99.9	99.9	99.9
	越	1,366,775	41	830,090	27	60.7	65.9	78.4	80.7
	計	683,681,875	19,813	683,044,690	19,794	99.9	99.9	99.8	99.8
東京	現	594,800	16	334,800	9	56.3	56.3	78.7	68.8
	越	1,069,392	31	473,100	13	44.2	41.9	21.1	21.4
	計	1,664,192	47	807,900	22	48.5	46.8	52.5	46.7
合計	現	17,552,145,600	533,717	17,493,636,615	532,033	99.7	99.7	99.5	99.6
	越	199,682,120	6,004	86,472,884	2,569	43.3	42.8	52.0	51.1
	計	17,751,827,720	539,721	17,580,109,499	534,602	99.0	99.1	98.7	98.7

鉾区税

(単位:円)

振興局		調定額		収入済額		収入歩合			
		税額	件数	税額	件数	本年度		前年度	
						税額	件数	税額	件数
						%	%	%	%
盛岡	現	539,700	11	507,400	10	94.0	90.9	100.0	100.0
	越	0	0	0	0	—	—	—	—
	計	539,700	11	507,400	10	94.0	90.9	100.0	100.0
県南	現	4,237,700	108	4,237,700	108	100.0	100.0	100.0	100.0
	越	0	0	0	0	—	—	—	—
	計	4,237,700	108	4,237,700	108	100.0	100.0	100.0	100.0
花巻	現	0	0	0	0	—	—	—	—
	越	0	0	0	0	—	—	—	—
	計	0	0	0	0	—	—	—	—
一関	現	0	0	0	0	—	—	—	—
	越	0	0	0	0	—	—	—	—
	計	0	0	0	0	—	—	—	—
沿岸	現	3,231,800	43	3,231,800	43	100.0	100.0	100.0	100.0
	越	0	0	0	0	—	—	—	—
	計	3,231,800	43	3,231,800	43	100.0	100.0	100.0	100.0
宮古	現	423,600	7	423,600	7	100.0	100.0	100.0	100.0
	越	0	0	0	0	—	—	—	—
	計	423,600	7	423,600	7	100.0	100.0	100.0	100.0
大船渡	現	8,296,400	118	8,105,400	115	97.7	97.5	100.0	100.0
	越	260,000	3	260,000	3	100.0	100.0	0.0	0.0
	計	8,556,400	121	8,365,400	118	97.8	97.5	97.0	97.6
県北	現	728,800	12	671,600	11	92.2	91.7	100.0	100.0
	越	0	0	0	0	—	—	—	—
	計	728,800	12	671,600	11	92.2	91.7	100.0	100.0
二戸	現	104,200	6	0	0	0.0	0.0	100.0	100.0
	越	0	0	0	0	—	—	—	—
	計	104,200	6	0	0	0.0	0.0	100.0	100.0
東京	現	0	0	0	0	—	—	—	—
	越	0	0	0	0	—	—	—	—
	計	0	0	0	0	—	—	—	—
合計	現	17,562,200	305	17,177,500	294	97.8	96.4	100.0	100.0
	越	260,000	3	260,000	3	100.0	100.0	0.0	0.0
	計	17,822,200	308	17,437,500	297	97.8	96.4	98.6	99.1

狩獵稅

(單位:円)

振興局		調定額		収入済額		収入歩合			
		税額	件数	税額	件数	本年度		前年度	
						税額	件数	税額	件数
						%	%	%	%
盛岡	現	15,339,000	1,000	15,339,000	1,000	100.0	100.0	100.0	100.0
	越	0	0	0	0	—	—	—	—
	計	15,339,000	1,000	15,339,000	1,000	100.0	100.0	100.0	100.0
南	現	9,525,600	822	9,525,600	822	100.0	100.0	100.0	100.0
	越	0	0	0	0	—	—	—	—
	計	9,525,600	822	9,525,600	822	100.0	100.0	100.0	100.0
花巻	現	0	0	0	0	—	—	—	—
	越	0	0	0	0	—	—	—	—
	計	0	0	0	0	—	—	—	—
一関	現	0	0	0	0	—	—	—	—
	越	0	0	0	0	—	—	—	—
	計	0	0	0	0	—	—	—	—
沿岸	現	834,000	104	834,000	104	100.0	100.0	100.0	100.0
	越	0	0	0	0	—	—	—	—
	計	834,000	104	834,000	104	100.0	100.0	100.0	100.0
宮古	現	2,548,200	189	2,548,200	189	100.0	100.0	100.0	100.0
	越	0	0	0	0	—	—	—	—
	計	2,548,200	189	2,548,200	189	100.0	100.0	100.0	100.0
大船渡	現	1,901,600	189	1,901,600	189	100.0	100.0	100.0	100.0
	越	0	0	0	0	—	—	—	—
	計	1,901,600	189	1,901,600	189	100.0	100.0	100.0	100.0
北	現	741,300	81	741,300	81	100.0	100.0	100.0	100.0
	越	0	0	0	0	—	—	—	—
	計	741,300	81	741,300	81	100.0	100.0	100.0	100.0
二戸	現	1,773,300	119	1,773,300	119	100.0	100.0	100.0	100.0
	越	0	0	0	0	—	—	—	—
	計	1,773,300	119	1,773,300	119	100.0	100.0	100.0	100.0
合計	現	32,663,000	2,504	32,663,000	2,504	100.0	100.0	100.0	100.0
	越	0	0	0	0	—	—	—	—
	計	32,663,000	2,504	32,663,000	2,504	100.0	100.0	100.0	100.0

旧法による税（特別地方消費税）

（単位：円）

振興局		調定額		収入済額		収入歩合			
		税額	件数	税額	件数	本年度		前年度	
						税額	件数	税額	件数
						%	%	%	%
盛岡	現	0	0	0	0	—	—		
	越	362,797	15	0	0	0.0	0.0	0.0	0.0
	計	362,797	15	0	0	0.0	0.0	0.0	0.0
県南	現	0	0	0	0	—	—		
	越	0	0	0	0	—	—		
	計	0	0	0	0	—	—		
花巻	現	0	0	0	0	—	—		
	越	0	0	0	0	—	—		
	計	0	0	0	0	—	—		
一関	現	0	0	0	0	—	—		
	越	0	0	0	0	—	—		
	計	0	0	0	0	—	—		
沿岸	現	0	0	0	0	—	—		
	越	0	0	0	0	—	—		
	計	0	0	0	0	—	—		
宮古	現	0	0	0	0	—	—		
	越	0	0	0	0	—	—		
	計	0	0	0	0	—	—		
大船渡	現	0	0	0	0	—	—		
	越	0	0	0	0	—	—		
	計	0	0	0	0	—	—		
県北	現	0	0	0	0	—	—		
	越	0	0	0	0	—	—		
	計	0	0	0	0	—	—		
二戸	現	0	0	0	0	—	—		
	越	0	0	0	0	—	—		
	計	0	0	0	0	—	—		
東京	現	0	0	0	0	—	—		
	越	0	0	0	0	—	—		
	計	0	0	0	0	—	—		
合計	現	0	0	0	0	—	—		
	越	362,797	15	0	0	0.0	0.0	0.0	0.0
	計	362,797	15	0	0	0.0	0.0	0.0	0.0

旧法による税（軽油引取税）

（単位：円）

振興局		調定額		収入済額		収入歩合			
		税額	件数	税額	件数	本年度		前年度	
						税額	件数	税額	件数
						%	%	%	%
盛岡	現	0	0	0	0	—	—	—	—
	越	314,525	7	145,300	3	46.2	42.9	31.2	41.7
	計	314,525	7	145,300	3	46.2	42.9	31.2	41.7
県南	現	0	0	0	0	—	—	—	—
	越	0	0	0	0	—	—	—	—
	計	0	0	0	0	—	—	—	—
花巻	現	0	0	0	0	—	—	—	—
	越	0	0	0	0	—	—	—	—
	計	0	0	0	0	—	—	—	—
一関	現	0	0	0	0	—	—	—	—
	越	0	0	0	0	—	—	—	—
	計	0	0	0	0	—	—	—	—
沿岸	現	0	0	0	0	—	—	—	—
	越	0	0	0	0	—	—	—	—
	計	0	0	0	0	—	—	—	—
宮古	現	0	0	0	0	—	—	—	—
	越	0	0	0	0	—	—	—	—
	計	0	0	0	0	—	—	—	—
大船渡	現	0	0	0	0	—	—	—	—
	越	0	0	0	0	—	—	—	—
	計	0	0	0	0	—	—	—	—
県北	現	0	0	0	0	—	—	—	—
	越	0	0	0	0	—	—	—	—
	計	0	0	0	0	—	—	—	—
二戸	現	0	0	0	0	—	—	—	—
	越	0	0	0	0	—	—	—	—
	計	0	0	0	0	—	—	—	—
東京	現	0	0	0	0	—	—	—	—
	越	0	0	0	0	—	—	—	—
	計	0	0	0	0	—	—	—	—
合計	現	0	0	0	0	—	—	—	—
	越	314,525	7	145,300	3	46.2	42.9	31.2	41.7
	計	314,525	7	145,300	3	46.2	42.9	31.2	41.7

産業廃棄物税

(単位:円)

振興局		調定額		収入済額		収入歩合			
		税額	件数	税額	件数	本年度		前年度	
						税額	件数	税額	件数
						%	%	%	%
盛岡	現	14,013,551	107	14,013,551	107	100.0	100.0	100.0	100.0
	越	0	0	0	0	—	—	—	—
	計	14,013,551	107	14,013,551	107	100.0	100.0	100.0	100.0
県南	現	70,962,358	147	70,962,358	147	100.0	100.0	100.0	100.0
	越	0	0	0	0	—	—	—	—
	計	70,962,358	147	70,962,358	147	100.0	100.0	100.0	100.0
花巻	現	0	0	0	0	—	—	—	—
	越	0	0	0	0	—	—	—	—
	計	0	0	0	0	—	—	—	—
一関	現	0	0	0	0	—	—	—	—
	越	0	0	0	0	—	—	—	—
	計	0	0	0	0	—	—	—	—
沿岸	現	653,690	24	653,690	24	100.0	100.0	100.0	100.0
	越	0	0	0	0	—	—	—	—
	計	653,690	24	653,690	24	100.0	100.0	100.0	100.0
宮古	現	0	0	0	0	—	—	—	—
	越	0	0	0	0	—	—	—	—
	計	0	0	0	0	—	—	—	—
大船渡	現	3,091,610	12	3,091,610	12	100.0	100.0	100.0	100.0
	越	0	0	0	0	—	—	—	—
	計	3,091,610	12	3,091,610	12	100.0	100.0	100.0	100.0
県北	現	1,618,632	47	1,618,632	47	100.0	100.0	100.0	100.0
	越	0	0	0	0	—	—	—	—
	計	1,618,632	47	1,618,632	47	100.0	100.0	100.0	100.0
二戸	現	0	0	0	0	—	—	—	—
	越	0	0	0	0	—	—	—	—
	計	0	0	0	0	—	—	—	—
東京	現	0	0	0	0	—	—	—	—
	越	0	0	0	0	—	—	—	—
	計	0	0	0	0	—	—	—	—
合計	現	90,339,841	337	90,339,841	337	100.0	100.0	100.0	100.0
	越	0	0	0	0	—	—	—	—
	計	90,339,841	337	90,339,841	337	100.0	100.0	100.0	100.0

県民税利子割・地方消費税・自動車取得税

(単位:円)

振興局	調定額		収入済額		収入歩合				
	税額	件数	税額	件数	本年度		前年度		
					税額	件数	税額	件数	
					%	%	%	%	
県民税利子割									
盛岡	現	466,888,210	7,337	466,888,210	7,337	100.0	100.0	100.0	100.0
	越	0	0	0	0	—	—	—	—
	計	466,888,210	7,337	466,888,210	7,337	100.0	100.0	100.0	100.0
地方消費税									
盛岡	譲渡割	10,907,005,582	—	10,907,005,582	—	100.0	—	100.0	—
	貨物割	44,095,000	—	44,095,000	—	100.0	—	100.0	—
	計	10,951,100,582	—	10,951,100,582	—	100.0	—	100.0	—
自動車取得税									
盛岡	現	2,500,110,000	42,175	2,500,083,300	42,174	99.9	99.9	100.0	100.0
	越	0	0	0	0	—	—	—	—
	計	2,500,110,000	42,175	2,500,083,300	42,174	99.9	99.9	100.0	100.0

7 平成25年度地方譲与税及び税外収入状況

(1) 種目別

(単位:円)

種 目	予 算 額	調 定 額		収 入 済 額		不納欠損額		過 誤 納 額		収 入 未 済 額		収 入	収 入 歩 合	
		金額	件数	金額	件数	金額	件数	金額	件数	金額	件数	予算	本年度	前年度
												%	%	%
2款 地方消費税清算金	24,387,000,000	24,387,324,355	—	24,387,324,355	—	—	—	—	—	—	—	100.0	100.0	100.0
3款 地方譲与税	23,015,001,000	23,243,170,079	—	23,243,170,079	—	—	—	—	—	—	—	101.0	100.0	100.0
1(1) 地方法人特別譲与税	19,257,000,000	19,258,462,000	—	19,258,462,000	—	—	—	—	—	—	—	100.0	100.0	100.0
2(1) 地方揮発油譲与税	3,533,000,000	3,756,796,000	—	3,756,796,000	—	—	—	—	—	—	—	106.3	100.0	100.0
3(1) 石油ガス譲与税	214,000,000	215,422,000	—	215,422,000	—	—	—	—	—	—	—	100.7	100.0	100.0
4(1) 地方道路譲与税	1,000	79	—	79	—	—	—	—	—	—	—	7.9	100.0	100.0
5(1) 航空機燃料譲与税	11,000,000	12,490,000	—	12,490,000	—	—	—	—	—	—	—	113.5	100.0	100.0
8款 使用料及び手数料	5,491,000	5,340,400	—	5,340,400	—	—	—	—	—	—	—	97.3	100.0	100.0
2 手数料	5,491,000	5,340,400	—	5,340,400	—	—	—	—	—	—	—	97.3	100.0	100.0
(1) 総務手数料	5,491,000	5,340,400	—	5,340,400	—	—	—	—	—	—	—	97.3	100.0	100.0
税務総務	5,491,000	5,340,400	—	5,340,400	—	—	—	—	—	—	—	97.3	100.0	100.0
11款 寄附金	105,510,000	116,952,948	—	116,952,948	—	—	—	—	—	—	—	110.8	100.0	100.0
1 寄附金	105,510,000	116,952,948	—	116,952,948	—	—	—	—	—	—	—	110.8	100.0	100.0
(4) 総務寄附金	105,510,000	116,952,948	—	116,952,948	—	—	—	—	—	—	—	110.8	100.0	100.0
総務	105,510,000	116,952,948	—	116,952,948	—	—	—	—	—	—	—	110.8	100.0	100.0
14款 諸収入	268,979,000	308,710,377	—	279,508,417	—	20,815,502	579	—	—	8,386,458	—	103.9	90.5	91.6
1 延滞金・加算金及び過料	220,369,000	249,245,349	26,300	220,043,389	25,603	20,815,502	579	—	—	8,386,458	118	99.9	88.3	90.3
(1) 延滞金	209,462,000	226,015,828	25,625	206,618,132	25,076	19,397,696	549	—	—	0	0	98.6	91.4	94.9
現	—	206,621,132	25,078	206,618,132	25,076	3,000	2	—	—	0	0	—	100.0	100.0
越	—	19,394,696	547	0	0	19,394,696	547	—	—	0	0	—	0.0	0.0
(2) 加算金	10,907,000	23,229,521	675	13,425,257	527	1,417,806	30	—	—	8,386,458	118	123.1	57.8	54.8
過少申告	—	1,256,789	129	1,242,394	126	0	0	—	—	14,395	3	—	98.9	94.0
越	—	70,316	11	60,944	8	0	0	—	—	9,372	3	—	86.7	99.4
不申告	—	1,968,834	171	1,644,488	143	27,130	3	—	—	297,216	25	—	83.5	81.4
越	—	975,619	89	319,530	18	87,600	19	—	—	568,489	52	—	32.8	21.9
重	—	14,169,445	228	8,927,461	219	0	0	—	—	5,241,984	9	—	63.0	84.7
越	—	4,788,518	47	1,230,440	13	1,303,076	8	—	—	2,255,002	26	—	25.7	27.5
7 利子割精算金収入	6,421,000	6,422,083	—	6,422,083	—	—	—	—	—	—	—	100.0	100.0	100.0
8 雑収入	42,189,000	53,042,945	—	53,042,945	—	—	—	—	—	—	—	125.7	100.0	100.0
(1) 滞納処分費	938,000	10,400	2	10,400	2	—	—	—	—	—	—	1.1	100.0	100.0
(4) 雑収入	41,251,000	53,032,545	—	53,032,545	—	—	—	—	—	—	—	128.6	100.0	100.0
広告掲載料	—	604,800	—	604,800	—	—	—	—	—	—	—	—	100.0	100.0
私用電話料	—	—	—	—	—	—	—	—	—	—	—	—	—	—
過誤納金還付未済金	26,821,000	26,918,013	—	26,918,013	—	—	—	—	—	—	—	—	100.0	100.0
歳出金支払未済金	—	11,051,765	—	11,051,765	—	—	—	—	—	—	—	—	100.0	100.0
過誤払返納金	—	0	—	0	—	—	—	—	—	—	—	—	—	—
社会保険料納付金	230,000	257,917	—	257,917	—	—	—	—	—	—	—	112.1	100.0	100.0
その他(機構納付金)	1,130,000	1,130,000	—	1,130,000	—	—	—	—	—	—	—	100.0	100.0	100.0
#(地方税ポータルシステム負担金)	13,070,000	13,070,050	—	13,070,050	—	—	—	—	—	—	—	100.0	100.0	100.0
合 計	47,781,981,000	48,061,498,159	—	48,032,296,199	—	20,815,502	—	—	—	8,386,458	—	100.5	99.9	99.9

(備考) 予算額は、税務課の予算額のみ計上した。

(2) 振興局別

(平成25年度県税外収入状況)

(単位:円)

振興局	調定額		収入済額		不納欠損額		過誤納額		収入未済額		収入歩合 %	付記				収入歩合 %		
	金額	件数	金額	件数	金額	件数	金額	件数	金額	件数		振興局	種目	加算金			収入済額	
														金額	件数		金額	件数
盛岡	126,984,983	11,389	107,767,545	10,985	13,991,555	342	0	0	5,225,883	62	84.9	盛岡	過不重	845,708	75	828,644	72	98.0
														1,379,583	114	991,390	56	71.9
														12,629,440	192	6,421,868	164	50.8
県南	22,929,290	2,404	21,995,251	2,352	351,000	38	0	0	583,039	14	95.9	県南	過不重	213,296	30	211,596	29	99.2
														129,524	25	80,785	17	62.4
														1,354,007	27	821,407	22	60.7
花巻	32,416,907	4,917	30,211,004	4,828	1,607,073	78	0	0	598,830	11	93.2	花巻	過不重	59,036	18	59,036	18	100.0
														324,709	32	25,416	23	69.4
														2,345,301	29	1,814,904	24	77.4
一関	22,118,547	2,436	17,392,122	2,361	3,992,103	51	0	0	734,322	24	78.6	一関	過不重	90,094	10	85,091	8	94.4
														602,183	44	239,264	25	39.7
														544,568	9	178,168	6	32.7
沿岸	10,185,577	717	10,117,477	711	68,100	6	0	0	0	0	99.3	沿岸	過不重	2,100	1	2,100	1	100.0
														223,041	14	223,041	14	100.0
														75,773	3	75,773	3	100.0
宮古	12,718,887	1,409	12,331,915	1,388	374,972	20	0	0	12,000	1	97.0	宮古	過不重	75,139	3	75,139	3	100.0
														45,462	15	33,462	14	73.6
														567	1	567	1	100.0
大船渡	7,537,483	881	7,440,484	871	96,999	10	0	0	0	0	98.7	大船渡	過不重	0	0	0	0	—
														2,820	1	2,820	1	100.0
														9,831	2	9,831	2	100.0
県北	9,662,447	1,040	8,286,063	1,015	144,000	19	0	0	1,232,384	6	85.8	県北	過不重	5,900	1	5,900	1	100.0
														223,369	11	154,078	7	69.0
														1,998,476	12	835,383	10	41.8
二戸	4,581,628	1,091	4,391,928	1,076	189,700	15	0	0	0	0	95.9	二戸	過不重	35,832	2	35,832	2	100.0
														13,762	4	13,762	4	100.0
														0	0	0	0	—
東京	120,000	18	120,000	18	0	0	0	0	0	0	100.0	東京	過不重	0	0	0	0	—
														0	0	0	0	—
														0	0	0	0	—
合計	249,255,749	26,302	220,053,789	25,605	20,815,502	579	0	0	8,386,458	118	88.3	合計	過不重	1,327,105	140	1,303,338	134	98.2
														2,944,453	260	1,964,018	161	66.7
														18,957,963	275	10,157,901	232	53.6

(備考) 1. 延滞金、加算金及び滞納処分費の合計を計上した。

2. 「種目」欄の「過」「不」及び「重」は、それぞれ過少申告加算金、不申告加算金及び重加算金の略である。

(3) 地方譲与税の推移(平成8年度～平成25年度)

(単位:円)

年 度	月 別 収 入 済 額				計	予 算 額	収 入 予 算
	10 月	1 月	3 月				
消費譲与税							%
平成 8 年	—	3,461,944,000	1,666,885,000	2,175,271,000	7,304,100,000	7,304,100,000	100.0
9	—	2,584,916,575	—	—	2,584,916,575	2,584,917,000	100.0
10	—	—	—	—	—	—	—
11	—	—	—	—	—	—	—
12	—	—	—	—	—	—	—
地方法人特別譲与税	6 月	9 月	11 月	3 月			
平成 21 年	207,000	89,151,000	656,737,000	6,002,468,000	6,748,563,000	6,749,000,000	100.0
22	709,072,000	3,043,083,000	4,923,441,000	9,243,997,000	17,919,593,000	14,919,000,000	120.1
23	848,173,000	3,159,582,000	5,422,760,000	6,083,774,000	15,514,289,000	15,512,000,000	100.0
24	748,948,000	2,996,100,000	5,603,662,000	6,581,698,000	15,930,408,000	15,926,000,000	100.0
25	862,825,000	3,706,079,000	6,962,244,000	7,727,314,000	19,258,462,000	19,257,000,000	100.0
地方揮発油譲与税	6 月		11 月	3 月			
平成 21 年	1,211,000	—	1,029,401,000	1,412,273,000	2,442,885,000	2,309,000,000	105.8
22	1,294,446,000	—	1,351,055,000	1,593,820,000	4,239,321,000	4,239,000,000	100.0
23	1,114,946,000	—	1,573,090,000	1,153,049,000	3,841,085,000	4,543,000,000	84.5
24	1,121,949,000	—	1,574,477,000	1,153,358,000	3,849,784,000	3,852,000,000	99.9
25	1,088,256,000	—	1,386,349,000	1,282,191,000	3,756,796,000	3,533,000,000	106.3
石油ガス譲与税	6 月		11 月	3 月			
平成 12 年	78,339,000	—	132,618,000	105,470,000	316,427,000	316,427,000	100.0
13	76,275,000	—	129,327,000	102,914,000	308,516,000	308,516,000	100.0
14	74,672,000	—	128,663,000	104,929,000	308,264,000	308,264,000	100.0
15	76,273,000	—	128,000,000	95,567,000	299,840,000	299,840,000	100.0
16	90,055,000	—	125,500,000	117,715,000	333,270,000	333,270,000	100.0
17	78,008,000	—	132,913,000	106,197,000	317,118,000	317,118,000	100.0
18	77,329,000	—	129,659,000	105,226,000	312,214,000	315,660,000	98.9
19	74,217,000	—	125,608,000	100,044,000	299,869,000	309,982,000	96.7
20	73,519,000	—	120,769,000	86,984,000	281,272,000	287,429,000	97.9
21	74,758,000	—	105,009,000	88,297,000	268,064,000	259,000,000	103.5
22	73,029,000	—	101,693,000	92,373,000	267,095,000	267,000,000	100.0
23	60,085,000	—	100,775,000	80,188,000	241,048,000	252,000,000	95.7
24	58,302,000	—	95,176,000	74,751,000	228,229,000	239,000,000	95.5
25	53,373,000	—	90,588,000	71,461,000	215,422,000	214,000,000	100.7
地方道路譲与税	6 月		11 月	3 月			
平成 12 年	855,032,000	—	1,215,376,000	825,651,000	2,896,059,000	2,839,785,000	102.0
13	865,071,000	—	1,226,679,000	812,659,000	2,904,409,000	2,896,059,000	100.3
14	901,655,000	—	1,098,031,000	1,015,791,000	3,015,477,000	2,904,409,000	103.8
15	1,148,405,000	—	1,544,276,000	1,293,024,000	3,985,705,000	3,015,477,000	132.2
16	1,370,113,000	—	1,384,109,000	1,616,062,000	4,370,284,000	3,985,705,000	109.6
17	1,191,201,000	—	1,754,725,000	1,286,653,000	4,232,579,000	4,232,579,000	100.0
18	1,187,867,000	—	1,736,117,000	1,228,163,000	4,152,147,000	4,153,542,000	100.0
19	1,228,212,000	—	1,762,803,000	1,266,406,000	4,257,421,000	4,154,653,000	102.5
20	1,205,022,000	—	1,478,001,000	1,209,374,000	3,892,397,000	3,796,517,000	102.5
21	1,329,702,000	—	347,942,000	36,000	1,677,680,000	1,678,000,000	100.0
22	4,880	—	4,242	1,146	10,268	1,000,000	1.0
23	4,000	—	11,000	2,000	17,000	1,000,000	1.7
24	17,031	—	768	74	17,873	1,000,000	1.8
25	20	—	33	26	79	1,000	7.9
航空機燃料譲与税		9 月	11 月	3 月			
平成 12 年	—	8,237,000	—	8,344,000	16,581,000	16,581,000	100.0
13	—	8,399,000	—	7,772,000	16,171,000	16,171,000	100.0
14	—	6,936,000	—	10,279,000	17,215,000	17,215,000	100.0
15	—	6,834,000	—	7,998,000	14,832,000	14,832,000	100.0
16	—	8,360,000	—	7,862,000	16,222,000	16,222,000	100.0
17	—	7,547,000	—	8,435,000	15,982,000	15,982,000	100.0
18	—	6,786,000	—	8,082,000	14,868,000	14,970,000	99.3
19	—	6,744,000	—	7,551,000	14,295,000	16,571,000	86.3
20	—	5,762,000	—	7,183,000	12,945,000	12,180,000	106.3
21	—	7,500,000	—	6,329,000	13,829,000	14,000,000	98.8
22	—	7,401,000	—	5,807,000	13,208,000	13,000,000	101.6
23	—	3,914,000	—	4,515,000	8,429,000	7,000,000	120.4
24	—	3,953,000	—	5,405,000	9,358,000	7,000,000	133.7
25	—	4,756,000	—	7,734,000	12,490,000	11,000,000	113.5

第 3

滯納整理等

1 平成25年度県税徴収実績（個人県民税を除く現年課税分）

（納期内収入等の割合）

- 納期内収入額
- 督促発付前収入額
- 督促発付後収入額

（単位：百万円）

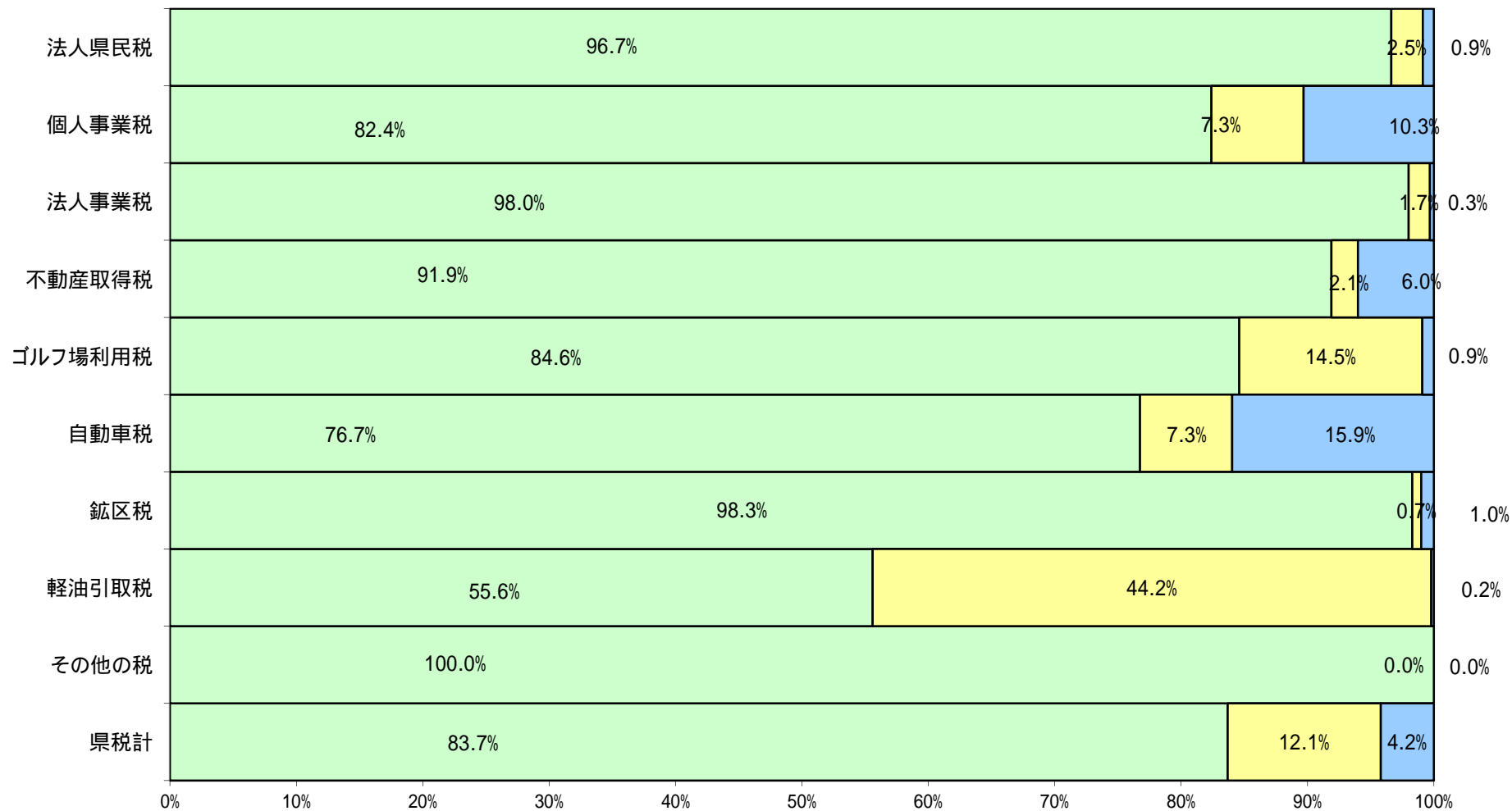

（備考）その他の税は、県民税利子割、地方消費税、県たばこ税、自動車取得税、狩猟税、産業廃棄物税の合算である。

2 県税滞納整理状況(平成23年度～平成25年度)

(1) 納付機関別領収額

(単位:千円)

年度	調定額		指定金融機関 郵便局領収額		出納員領収額						収入済額			
					所内		集合及び移動窓口		出張				小計	
23	69,971,432	668,013	67,751,298	627,362	1,253,230	27,530	0	0	3,098	121	1,256,328	27,651	69,007,626	655,013
24	78,842,397	681,400	76,832,250	643,679	1,233,915	28,360	0	0	5,435	228	1,239,350	28,588	78,071,600	672,267
25	78,232,273	674,937	76,229,211	641,440	1,170,848	26,362	0	0	4,554	161	1,175,402	26,523	77,404,613	667,963

(備考) 個人県民税を除いた額である。

(構成比)

年度	調定額		指定金融機関 郵便局領収額		出納員領収額						収入済額			
					所内		集合及び移動窓口		出張				小計	
23	100.0	100.0	96.8	93.9	1.8	4.1	0.0	0.0	0.0	0.0	1.8	4.1	98.6	98.1
24	100.0	100.0	97.5	94.5	1.6	4.2	0.0	0.0	0.0	0.0	1.6	4.2	99.0	98.7
25	100.0	100.0	97.4	95.0	1.5	3.9	0.0	0.0	0.0	0.0	1.5	3.9	98.9	99.0

(2) 督促状発付前及び発付後領収額

(単位:千円)

年度	調定額		督促状発付前領収額				督促状発付後領収額				収入済額	
			納期内		納期後		小計		督促状発付後領収額			
23	69,194,884	655,798	58,763,585	541,068	7,069,485	37,253	65,833,070	578,321	2,767,512	71,644	68,600,582	649,965
24	77,955,913	670,013	64,854,584	534,412	9,161,729	44,494	74,016,313	578,906	3,473,544	87,835	77,489,857	666,741
25	77,539,400	667,123	64,402,210	539,877	9,337,737	43,888	73,739,947	583,565	3,199,810	81,078	76,939,757	664,643

(備考) 個人県民税を除いた現年課税分の額である。

(構成比)

年度	調定額		督促状発付前領収額				督促状発付後領収額				収入済額	
			納期内		納期後		小計		督促状発付後領収額			
23	100.0	100.0	84.9	82.5	10.2	5.7	95.1	88.2	4.0	10.9	99.1	99.1
24	100.0	100.0	83.2	79.8	11.8	6.6	94.9	86.4	4.5	13.1	99.4	99.5
25	100.0	100.0	83.1	80.9	12.0	6.6	95.1	87.5	4.1	12.2	99.2	99.6

(3) 滞納整理額

(単位:千円)

年度	調定額		滞納額		滞納整理収入額						不納欠損額	過誤納額	整理未済額					
					任意徴収		差押徴収		合計									
					任意徴収		任意納税		処分徴収									
23	59,979,283	668,007	11,293,808	126,939	10,250,380	112,674	46,480	549	31,332	716	10,328,192	113,939	47,754	965	0	0	917,862	12,035
24	67,243,374	681,400	13,987,813	146,988	13,145,065	136,215	28,318	570	43,632	1,070	13,217,015	137,855	61,992	1,001	0	0	708,805	8,132
25	67,281,173	674,937	13,785,969	135,260	12,944,312	126,688	21,069	496	37,022	1,102	13,002,403	128,286	39,818	662	0	0	787,843	6,312

(備考) 1. 個人県民税及び地方消費税を除いた額である。2. 「滞納額」欄は、調定額から納期内収入額を差し引いた額である。3. 「差押徴収」欄は、参加差押え、交付要求を含んだ額である。

(構成比)

年度	調定額		滞納額		滞納整理収入額						不納欠損額	過誤納額	整理未済額					
					任意徴収		差押徴収		合計									
					任意徴収		任意納税		処分徴収									
23	100	100	18.8	19.0	17.1	16.9	0.1	0.1	0.1	0.1	17.2	17.1	0.1	0.1	0.0	0.0	1.5	1.8
24	100	100	20.8	21.6	19.5	20.0	0.0	0.1	0.1	0.2	19.7	20.2	0.1	0.1	0.0	0.0	1.1	1.2
25	100	100	20.5	20.0	19.2	18.8	0.0	0.1	0.1	0.2	19.3	19.0	0.1	0.1	0.0	0.0	1.2	0.9

(4) 収入未済額

(単位:千円)

年度	収入未済額		収入未済額の内訳										その他					
			財産差押え		換価の猶予		執行の停止		徴収猶予		徴収嘱託				交付要求		分納誓約	
23	917,862	12,035	63,796	625	11,459	7	75,377	1,216	340,595	328	-	-	35,380	230	39,343	1,288	351,912	8,341
24	708,805	8,132	33,871	398	13,045	9	78,645	1,326	316,392	262	-	-	5,172	104	87,993	1,887	173,687	4,146
25	787,843	6,312	46,007	365	31,067	25	60,294	1,023	428,789	241	-	-	6,876	111	84,548	1,365	130,262	3,182

(備考) 1. 個人県民税を除いた額である。

2. 「交付要求」欄は、参加差押えを含んだ額である。

(構成比)

年度	収入未済額		収入未済額の内訳										その他					
			財産差押え		換価の猶予		執行の停止		徴収猶予		徴収嘱託				交付要求		分納誓約	
23	100.0	100.0	7.0	5.2	1.2	0.1	8.2	10.1	37.1	2.7	-	-	3.9	1.9	4.3	10.7	38.3	69.3
24	100.0	100.0	4.8	4.9	1.8	0.1	11.1	16.3	44.6	3.2	-	-	0.7	1.3	12.4	23.2	24.5	51.0
25	100.0	100.0	5.8	5.8	3.9	0.4	7.7	16.2	54.4	3.8	-	-	0.9	1.8	10.7	21.6	16.5	50.4

3 平成25年度県税滞納整理状況

(1) 納付機関別領収額

(単位:円)

振興局	調 定 額		収 入 済 額									収入済額 (計)		
			指定金融機関及び郵便局領収		出 納 員 領 収			小 計						
					所 内	集合及び移動窓口	出 張							
件	件	件	件	件	件	件	件	件	件	件				
盛岡	52,428,662,919	345,183	51,676,633,016	335,584	195,592,944	6,018	0	0	626,902	21	196,219,846	6,039	51,872,852,862	341,623
県南	5,329,642,285	60,357	5,122,591,315	56,514	95,012,728	3,077	0	0	354,000	18	95,366,728	3,095	5,217,958,043	59,609
花巻	6,729,736,744	97,552	6,227,777,452	92,255	415,144,961	4,080	0	0	1,306,193	44	416,451,154	4,124	6,644,228,606	96,379
一関	3,597,689,981	54,985	3,460,033,627	50,964	104,877,473	3,261	0	0	156,785	8	105,034,258	3,269	3,565,067,885	54,233
沿岸	2,208,409,503	15,941	2,151,399,844	14,317	52,501,454	1,537	0	0	311,100	9	52,812,554	1,546	2,204,212,398	15,863
宮古	2,223,461,325	30,349	2,111,271,120	27,820	100,753,558	2,243	0	0	1,129,000	40	101,882,558	2,283	2,213,153,678	30,103
大船渡	2,889,471,766	24,033	2,810,408,981	22,026	74,299,047	1,933	0	0	131,542	5	74,430,589	1,938	2,884,839,570	23,964
県北	1,478,971,026	23,794	1,373,099,005	20,881	85,299,239	2,627	0	0	324,100	11	85,623,339	2,638	1,458,722,344	23,519
二戸	1,344,563,566	22,696	1,295,397,316	21,061	47,366,165	1,586	0	0	6,000	1	47,372,165	1,587	1,342,769,481	22,648
東京	1,664,192	47	599,100	18	0	0	0	0	208,800	4	208,800	4	807,900	22
合計	78,232,273,307	674,937	76,229,210,776	641,440	1,170,847,569	26,362	0	0	4,554,422	161	1,175,401,991	26,523	77,404,612,767	667,963
前年度	78,842,396,914	681,400	76,832,249,681	643,679	1,233,914,631	28,360	0	0	5,435,474	228	1,239,350,105	28,588	78,071,599,786	672,267

(備考)個人県民税を除いた額である。

(構成比)

(単位:%)

振興局	調 定 額		収 入 済 額									収入済額 (計)		
			指定金融機関及び郵便局領収		出 納 員 領 収			小 計						
					所 内	集合及び移動窓口	出 張							
盛岡	100.0	100.0	98.6	97.2	0.4	1.7	0.0	0.0	0.0	0.0	0.4	1.8	98.9	99.0
県南	100.0	100.0	96.1	93.6	1.8	5.1	0.0	0.0	0.0	0.0	1.8	5.1	97.9	98.8
花巻	100.0	100.0	92.5	94.6	6.2	4.2	0.0	0.0	0.0	0.0	6.2	4.2	98.7	98.8
一関	100.0	100.0	96.2	92.7	2.9	5.9	0.0	0.0	0.0	0.0	2.9	5.9	99.1	98.6
釜石	100.0	100.0	97.4	89.8	2.4	9.6	0.0	0.0	0.0	0.1	2.4	9.7	99.8	99.5
宮古	100.0	100.0	95.0	91.7	4.5	7.4	0.0	0.0	0.1	0.1	4.6	7.5	99.5	99.2
大船渡	100.0	100.0	97.3	91.6	2.6	8.0	0.0	0.0	0.0	0.0	2.6	8.1	99.8	99.7
久慈	100.0	100.0	92.8	87.8	5.8	11.0	0.0	0.0	0.0	0.0	5.8	11.1	98.6	98.8
二戸	100.0	100.0	96.3	92.8	3.5	7.0	0.0	0.0	0.0	0.0	3.5	7.0	99.9	99.8
東京	100.0	100.0	36.0	38.3	0.0	0.0	0.0	0.0	12.5	8.5	12.5	8.5	48.5	46.8
合計	100.0	100.0	97.4	95.0	1.5	3.9	0.0	0.0	0.0	0.0	1.5	3.9	98.9	99.0
前年度	100.0	100.0	97.5	94.5	1.6	4.2	0.0	0.0	0.0	0.0	1.6	4.2	99.0	98.7

(2) 督促状発付前及び発付後領収額
税目別

(単位:円)

税目	調定額		収 入						督促状発付後領収		収入済額 (計)	
			納 期 内		督促状発付前領収		小 計					
			納 期 内	納 期 後	納 期 前	領 収	小 計	小 計				
		件		件		件		件		件		件
県民税 法人	5,327,098,200	31,406	5,139,270,518	26,693	131,862,148	2,982	5,271,132,666	29,675	46,329,489	1,435	5,317,462,155	31,110
利子割	466,888,210	7,337	466,860,098	7,243	28,112	94	466,888,210	7,337	0	0	466,888,210	7,337
事業税 個人	1,161,875,400	13,613	931,719,100	10,494	82,676,100	1,202	1,014,395,200	11,696	116,081,407	1,768	1,130,476,607	13,464
法人	17,326,201,800	17,722	16,969,166,904	14,895	294,693,557	2,191	17,263,860,461	17,086	46,246,916	554	17,310,107,377	17,640
地方消費税 譲渡割	10,907,005,582	0	10,907,005,582	0	0	0	10,907,005,582	0	0	0	10,907,005,582	0
貨物割	44,095,000	0	44,095,000	0	0	0	44,095,000	0	0	0	44,095,000	0
不動産取得税	2,810,113,680	14,783	2,521,690,674	12,648	57,904,700	655	2,579,595,374	13,303	165,325,130	1,245	2,744,920,504	14,548
県たばこ税	1,744,654,663	78	1,744,552,913	70	101,750	8	1,744,654,663	78	0	0	1,744,654,663	78
ゴルフ場利用税	305,566,856	253	257,248,743	202	44,170,725	48	301,419,468	250	2,813,888	1	304,233,356	251
自動車取得税	2,500,110,000	42,175	2,500,083,300	42,174	0	0	2,500,083,300	42,174	0	0	2,500,083,300	42,174
軽油引取税	17,253,079,696	2,893	9,359,442,320	2,264	7,441,555,872	566	16,800,998,192	2,830	35,014,841	43	16,836,013,033	2,873
自動車税	17,552,145,600	533,717	13,421,383,584	419,868	1,284,422,935	36,136	14,705,806,519	456,004	2,787,830,096	76,029	17,493,636,615	532,033
鉦区税	17,562,200	305	16,886,700	289	122,400	2	17,009,100	291	168,400	3	17,177,500	294
狩猟税	32,663,000	2,504	32,663,000	2,504	0	0	32,663,000	2,504	0	0	32,663,000	2,504
産業廃棄物税	90,339,841	337	90,141,641	333	198,200	4	90,339,841	337	0	0	90,339,841	337
合計	77,539,399,728	667,123	64,402,210,077	539,677	9,337,736,499	43,888	73,739,946,576	583,565	3,199,810,167	81,078	76,939,756,743	664,643
前年度	77,955,912,616	670,013	64,854,583,980	534,412	9,161,729,046	44,494	74,016,313,026	578,906	3,473,543,542	87,835	77,489,856,568	666,741

(備考) 1. 個人県民税を除いた現年課税分の額である。

(構成比)

(単位:%)

税目	調定額		収 入						督促状発付後領収		収入済額 (計)	
			納 期 内		督促状発付前領収		小 計					
			納 期 内	納 期 後	納 期 前	領 収	小 計	小 計				
県民税 法人	100.0	100.0	96.5	85.0	2.5	9.5	98.9	94.5	0.9	4.6	99.8	99.1
利子割	100.0	100.0	100.0	98.7	0.0	1.3	100.0	100.0	0.0	0.0	100.0	100.0
事業税 個人	100.0	100.0	80.2	77.1	7.1	8.8	87.3	85.9	10.0	13.0	97.3	98.9
法人	100.0	100.0	97.9	84.0	1.7	12.4	99.6	96.4	0.3	3.1	99.9	99.5
地方消費税 譲渡割	100.0	-	100.0	-	-	-	100.0	-	-	-	100.0	-
貨物割	100.0	-	100.0	-	-	-	100.0	-	-	-	100.0	-
不動産取得税	100.0	100.0	89.7	85.6	2.1	4.4	91.8	90.0	5.9	8.4	97.7	98.4
県たばこ税	100.0	100.0	100.0	89.7	0.0	10.3	100.0	100.0	0.0	0.0	100.0	100.0
ゴルフ場利用税	100.0	100.0	84.2	79.8	14.5	19.0	98.6	98.8	0.9	0.4	99.6	99.2
自動車取得税	100.0	100.0	100.0	100.0	0.0	0.0	100.0	100.0	0.0	0.0	100.0	100.0
軽油引取税	100.0	100.0	54.2	78.3	43.1	19.6	97.4	97.8	0.2	1.5	97.6	99.3
自動車税	100.0	100.0	76.5	78.7	7.3	6.8	83.8	85.4	15.9	14.2	99.7	99.7
鉦区税	100.0	100.0	96.2	94.8	0.7	0.7	96.9	95.4	1.0	1.0	97.8	96.4
狩猟税	100.0	100.0	100.0	100.0	0.0	0.0	100.0	100.0	0.0	0.0	100.0	100.0
産業廃棄物税	100.0	100.0	99.8	98.8	0.2	1.2	100.0	100.0	0.0	0.0	100.0	100.0
合計	100.0	100.0	83.1	80.9	12.0	6.6	95.1	87.5	4.1	12.2	99.2	99.6
前年度	100.0	100.0	83.2	79.8	11.8	6.6	94.9	86.4	4.5	13.1	99.4	99.5

(2) 督促状発付前及び発付後領収額

振興局別

(単位:円)

振興局	調定額		収入								収入済額 (計)	
			督促状発付前領収				督促状発付後領収					
			納期内		納期後		小計		督促状発付後領収			
件	件	件	件	件	件	件	件	件	件			
盛岡	51,965,657,545	341,129	43,066,183,426	287,321	7,131,721,540	19,180	50,197,904,966	306,501	1,338,047,700	33,470	51,535,952,666	339,971
県南	5,240,630,763	59,571	4,056,326,098	47,566	811,952,836	4,199	4,868,278,934	51,765	288,377,884	7,507	5,156,656,818	59,272
花巻	6,670,843,477	96,340	5,219,132,442	71,647	767,959,134	8,292	5,987,091,576	79,939	633,814,858	15,950	6,620,906,434	95,889
一関	3,554,600,699	54,152	3,086,876,775	43,059	188,630,103	3,797	3,275,506,878	46,856	265,770,105	7,013	3,541,276,983	53,869
沿岸	2,203,828,212	15,846	2,045,171,248	12,330	63,687,633	1,071	2,108,858,881	13,401	92,360,510	2,413	2,201,219,391	15,814
宮古	2,209,427,074	29,977	1,900,373,037	23,191	129,621,190	2,191	2,029,994,227	25,382	175,091,064	4,525	2,205,085,291	29,907
大船渡	2,886,096,597	23,943	2,674,847,810	19,313	85,551,589	1,538	2,760,399,399	20,851	122,080,898	3,050	2,882,480,297	23,901
県北	1,465,377,794	23,519	1,252,122,868	18,204	73,108,981	1,823	1,325,231,849	20,027	128,879,647	3,373	1,454,111,496	23,400
二戸	1,342,342,767	22,630	1,101,176,373	17,046	85,503,493	1,797	1,186,679,866	18,843	155,052,701	3,768	1,341,732,567	22,611
東京	594,800	16	0	0	0	0	0	0	334,800	9	334,800	9
合計	77,539,399,728	667,123	64,402,210,077	539,677	9,337,736,499	43,888	73,739,946,576	583,565	3,199,810,167	81,078	76,939,756,743	664,643
前年度	77,955,912,616	670,013	64,854,583,980	534,412	9,161,729,046	44,494	74,016,313,026	578,906	3,473,543,542	87,835	77,489,856,568	666,741

(備考)個人県民税を除いた現年課税分の額である。

(構成比)

(単位:%)

振興局	調定額		収入								収入済額 (計)	
			督促状発付前領収				督促状発付後領収					
			納期内		納期後		小計		督促状発付後領収			
件	件	件	件	件	件	件	件	件	件	件		
盛岡	100.0	100.0	82.9	84.2	13.7	5.6	96.6	89.8	2.6	9.8	99.2	99.7
県南	100.0	100.0	77.4	79.8	15.5	7.0	92.9	86.9	5.5	12.6	98.4	99.5
花巻	100.0	100.0	78.2	74.4	11.5	8.6	89.8	83.0	9.5	16.6	99.3	99.5
一関	100.0	100.0	86.8	79.5	5.3	7.0	92.2	86.5	7.5	13.0	99.6	99.5
沿岸	100.0	100.0	92.8	77.8	2.9	6.8	95.7	84.6	4.2	15.2	99.9	99.8
宮古	100.0	100.0	86.0	77.4	5.9	7.3	91.9	84.7	7.9	15.1	99.8	99.8
大船渡	100.0	100.0	92.7	80.7	3.0	6.4	95.6	87.1	4.2	12.7	99.9	99.8
県北	100.0	100.0	85.4	77.4	5.0	7.8	90.4	85.2	8.8	14.3	99.2	99.5
二戸	100.0	100.0	82.0	75.3	6.4	7.9	88.4	83.3	11.6	16.7	100.0	99.9
東京	100.0	100.0	—	—	—	—	—	—	56.3	56.3	56.3	56.3
合計	100.0	100.0	83.1	80.9	12.0	6.6	95.1	87.5	4.1	12.2	99.2	99.6
前年度	100.0	100.0	83.2	79.8	11.8	6.6	94.9	86.4	4.5	13.1	99.4	99.5

(3) 振興局別税目別納期内領収額

(平成25年度県税滞納整理状況)

(単位:円・件)

振興局	法人県民税				個人事業税				法人事業税				不動産取得税				県たばこ税			
	調定額		納期内領収額		調定額		納期内領収額		調定額		納期内領収額		調定額		納期内領収額		調定額		納期内領収額	
	税額	件数	税額	件数	税額	件数	税額	件数	税額	件数	税額	件数	税額	件数	税額	件数	税額	件数	税額	件数
盛岡	3,201,683,200	15,428	3,116,002,626	13,035	479,780,400	5,736	386,840,700	4,360	10,761,192,100	9,576	10,592,599,682	7,892	1,199,514,500	5,083	1,072,919,524	4,424	1,744,654,663	78	1,744,552,913	70
県南	299,876,600	2,870	284,618,494	2,441	83,681,600	1,182	66,947,900	927	977,909,700	1,346	951,888,421	1,149	604,568,100	1,622	566,953,300	1,368	0	0	0	0
花巻	574,375,500	5,071	537,324,697	4,307	165,751,400	2,015	117,225,500	1,516	1,707,758,000	2,587	1,640,557,932	2,178	376,352,300	2,654	317,131,600	2,260	0	0	0	0
一関	266,835,900	2,705	257,139,504	2,323	81,047,000	1,112	62,745,500	851	763,923,500	1,271	753,438,008	1,080	135,962,280	1,219	123,746,200	1,062	0	0	0	0
沿岸	291,132,200	870	283,317,445	747	62,667,700	555	53,096,300	439	992,618,800	565	971,832,138	497	79,235,300	666	74,335,500	567	0	0	0	0
宮古	158,673,100	1,306	148,323,416	1,144	118,251,200	1,093	103,036,600	881	479,517,700	749	458,152,293	674	112,420,300	1,194	95,548,750	990	0	0	0	0
大船渡	322,160,800	1,021	312,023,930	886	91,512,700	801	78,025,600	631	1,093,518,600	663	1,070,726,253	590	126,683,700	1,031	111,214,700	882	0	0	0	0
県北	138,152,300	1,105	131,315,951	938	46,730,900	632	37,866,700	507	393,213,000	558	378,598,199	491	106,653,400	711	97,851,200	584	0	0	0	0
二戸	74,208,600	1,030	69,204,455	872	32,452,500	487	25,934,300	382	156,550,400	407	151,373,978	344	68,723,800	603	61,989,900	511	0	0	0	0
東京	0	0	0	0	0	0	0	0	0	0	0	0	0	0	0	0	0	0	0	0
合計	5,327,098,200	31,406	5,139,270,518	26,693	1,161,875,400	13,613	931,719,100	10,494	17,326,201,800	17,722	16,969,166,904	14,895	2,810,113,680	14,783	2,521,690,674	12,648	1,744,654,663	78	1,744,552,913	70
前年度	4,688,078,527	29,359	4,518,571,976	24,836	755,313,600	9,984	623,007,900	7,757	12,066,676,400	13,865	11,659,024,325	11,808	1,749,012,610	10,408	1,515,762,995	8,707	2,871,427,045	62	2,871,312,899	55

(備考 1. 滞納繰越分を除いた現年課税分の額である。

2. 個人県民税、県民税利子割、自動車取得税(旧法分を含む)、狩猟税を除いた。

(納期内領収率)

(単位:%)

振興局	法人県民税		個人事業税		法人事業税		不動産取得税		県たばこ税	
	税額	件数	税額	件数	税額	件数	税額	件数	税額	件数
盛岡	97.3	84.5	80.6	76.0	98.4	82.4	89.4	87.0	100.0	89.7
県南	94.9	85.1	80.0	78.4	97.3	85.4	93.8	84.3	0.0	0.0
花巻	93.5	84.9	70.7	75.2	96.1	84.2	84.3	85.2	0.0	0.0
一関	96.4	85.9	77.4	76.5	98.6	85.0	91.0	87.1	0.0	0.0
沿岸	97.3	85.9	84.7	79.1	97.9	88.0	93.8	85.1	0.0	0.0
宮古	93.5	87.6	87.1	80.6	95.5	90.0	85.0	82.9	0.0	0.0
大船渡	96.9	86.8	85.3	78.8	97.9	89.0	87.8	85.5	0.0	0.0
県北	95.1	84.9	81.0	80.2	96.3	88.0	91.7	82.1	0.0	0.0
二戸	93.3	84.7	79.9	78.4	96.7	84.5	90.2	84.7	0.0	0.0
東京	-	-	-	-	-	-	-	-	-	-
合計	96.5	85.0	80.2	77.1	97.9	84.0	89.7	85.6	100.0	89.7
前年度	97.0	83.4	81.7	78.0	98.3	83.0	86.0	84.6	100.0	89.9

(平成25年度県税滞納整理状況)

(単位:円・件)

振興局	ゴルフ場利用税				軽油引取税				自動車税				鉱区税				産業廃棄物税			
	調定額		納期内領収額		調定額		納期内領収額		調定額		納期内領収額		調定額		納期内領収額		調定額		納期内領収額	
	税額	件数	税額	件数	税額	件数	税額	件数	税額	件数	税額	件数	税額	件数	税額	件数	税額	件数	税額	件数
盛岡	138,064,000	89	108,662,950	72	12,714,458,439	1,369	6,026,963,298	1,024	7,778,319,200	253,140	6,069,737,802	205,910	539,700	11	507,400	10	14,013,551	107	14,013,551	107
県南	132,035,006	135	115,263,443	102	1,280,547,199	135	604,702,361	111	1,777,286,900	51,204	1,381,279,861	40,393	4,237,700	108	4,215,700	107	70,962,358	147	70,931,018	146
花巻	0	0	0	0	909,379,177	290	494,441,374	202	2,937,227,100	83,723	2,112,451,339	61,184	0	0	0	0	0	0	0	0
一関	0	0	0	0	635,968,319	307	583,737,235	247	1,670,863,700	47,538	1,306,070,328	37,496	0	0	0	0	0	0	0	0
沿岸	0	0	0	0	321,585,222	108	320,264,975	105	451,869,500	12,911	337,605,400	9,804	3,231,800	43	3,231,800	43	653,690	24	653,690	24
宮古	10,798,900	12	10,798,900	12	470,941,374	209	443,224,028	172	855,852,700	25,218	638,508,850	19,125	423,600	7	232,000	4	0	0	0	0
大船渡	0	0	0	0	542,428,687	163	542,306,965	149	696,502,500	19,945	547,691,102	15,861	8,296,400	118	8,028,200	114	3,091,610	12	2,929,460	11
県北	3,454,800	7	3,454,800	7	72,770,562	116	71,214,697	103	701,314,100	20,250	528,794,499	15,437	728,800	12	671,600	11	1,618,632	47	1,613,922	45
二戸	21,214,150	10	19,068,650	9	305,000,717	196	272,587,387	151	682,315,100	19,772	499,244,403	14,658	104,200	6	0	0	0	0	0	0
東京	0	0	0	0	0	0	0	0	594,800	16	0	0	0	0	0	0	0	0	0	0
合計	305,566,856	253	257,248,743	202	17,253,079,696	2,893	9,359,442,320	2,264	17,552,145,600	533,717	13,421,383,584	419,868	17,562,200	305	16,886,700	289	90,339,841	337	90,141,641	333
前年度	274,416,131	243	248,324,768	227	16,386,063,232	2,875	10,703,680,846	2,495	17,625,167,700	526,028	13,854,802,167	422,838	18,665,200	335	18,021,900	323	83,665,536	366	83,441,136	351

(納期内領収率)

(単位:%)

振興局	ゴルフ場利用税		軽油引取税		自動車税		鉱区税		産業廃棄物税	
	税額	件数	税額	件数	税額	件数	税額	件数	税額	件数
盛岡	78.7	80.9	47.4	74.8	78.0	81.3	94.0	90.9	100.0	100.0
県南	87.3	75.6	47.2	82.2	77.7	78.9	99.5	99.1	100.0	99.3
花巻	-	-	54.4	69.7	71.9	73.1	-	-	-	-
一関	-	-	91.8	80.5	78.2	78.9	-	-	-	-
沿岸	#DIV/0!	#DIV/0!	99.6	97.2	74.7	75.9	100.0	100.0	100.0	100.0
宮古	100.0	100.0	94.1	82.3	74.6	75.8	54.8	57.1	-	-
大船渡	-	-	100.0	91.4	78.6	79.5	96.8	96.6	94.8	91.7
県北	100.0	100.0	97.9	88.8	75.4	76.2	92.2	91.7	99.7	95.7
二戸	89.9	90.0	89.4	77.0	73.2	74.1	0.0	0.0	-	-
東京	-	-	-	-	-	-	-	-	-	-
合計	84.2	79.8	54.2	78.3	76.5	78.7	96.2	94.8	99.8	98.8
前年度	86.3	87.0	53.8	80.3	75.0	77.2	96.9	97.6	100.0	97.2

(4) 滞納整理額

(平成25年度県税滞納整理状況)

税目別		(単位:千円)									
税 目	調 定 額	滞 納 額	滞 納 整 理 収 入 額								
			任 意 徴 収	差 押 徴 収							
				任 意 納 税	処 分 徴 収	任 意 納 税	処 分 徴 収				
(現年課税分)											
県民税(法人)	5,327,098	31,406	187,828	4,713	177,963	4,411	0	0	228	6	
事業税 個人	1,161,875	13,613	230,156	3,119	196,227	2,927	120	4	2,411	39	
法人	17,326,202	17,722	357,035	2,827	340,797	2,744	0	0	144	1	
不動産取得税	2,810,114	14,783	288,423	2,135	220,639	1,865	1,864	23	728	12	
軽油引取税	17,253,080	2,893	7,893,637	629	7,476,571	609	0	0	0	0	
自動車税	17,552,146	533,717	4,130,762	113,849	4,046,779	111,462	9,434	252	16,039	451	
その他の税	16,108,884	52,989	49,348	174	47,603	160	0	0	0	0	
小 計	77,539,399	667,123	13,137,189	127,446	12,506,579	124,178	11,418	279	19,550	509	
滞納繰越分	692,874	7,814	692,874	7,814	437,733	2,510	9,651	217	17,472	593	
合 計	78,232,273	674,937	13,830,063	135,260	12,944,312	126,688	21,069	496	37,022	1,102	
前 年 度	78,842,397	681,400	13,987,813	146,988	13,145,065	136,215	28,318	570	43,632	1,070	

- (備考) 1. 個人県民税を除いた額である。
 2. 「滞納額」欄は、調定額から納期内収入額を差し引いた額である。
 3. 「差押徴収」欄は、参加差押え、交付要求を含んだ額である。

(調定額に占める割合)		(単位: %)									
税 目	調 定 額	滞 納 額	滞 納 整 理 収 入 額								
			任 意 徴 収	差 押 徴 収							
				任 意 納 税	処 分 徴 収	任 意 納 税	処 分 徴 収				
(現年課税分)											
県民税(法人)	100.0	100.0	3.5	15.0	3.3	14.0	0.0	0.0	0.0	0.0	
事業税 個人	100.0	100.0	19.8	22.9	16.9	21.5	0.0	0.0	0.2	0.3	
法人	100.0	100.0	2.1	16.0	2.0	15.5	0.0	0.0	0.0	0.0	
不動産取得税	100.0	100.0	10.3	14.4	7.9	12.6	0.1	0.2	0.0	0.1	
軽油引取税	100.0	100.0	45.8	21.7	43.3	21.1	0.0	0.0	0.0	0.0	
自動車税	100.0	100.0	23.5	21.3	23.1	20.9	0.1	0.0	0.1	0.1	
その他の税	100.0	100.0	0.3	0.3	0.3	0.3	0.0	0.0	0.0	0.0	
小 計	100.0	100.0	16.9	19.1	16.1	18.6	0.0	0.0	0.0	0.1	
滞納繰越分	100.0	100.0	100.0	100.0	63.2	32.1	1.4	2.8	2.5	7.6	
合 計	100.0	100.0	17.7	20.0	16.5	18.8	0.0	0.1	0.0	0.2	
前 年 度	100.0	100.0	17.7	21.6	16.7	20.0	0.0	0.1	0.1	0.2	

振興局別

(単位:千円)

振興局	調 定 額		滞 納 額		滞 納 整 理 収 入 額					
					任 意 徴 収	差 押 徴 収				
						任 意 納 税	処 分 徴 収			
	件	件	件	件	件	件	件	件	件	件
盛岡	52,428,663	345,183	9,363,480	57,862	8,775,736	53,358	8,955	199	21,978	745
県南	5,329,642	60,357	1,273,316	12,791	1,157,337	11,939	1,070	29	3,225	75
花巻	6,729,737	97,552	1,510,605	25,905	1,418,036	24,578	3,820	80	3,240	74
一関	3,597,690	54,985	510,813	11,926	476,620	11,138	224	5	1,347	31
沿岸	2,208,409	15,941	163,238	3,611	156,857	3,474	1,540	42	644	17
宮古	2,223,461	30,349	323,088	7,158	306,387	6,758	2,487	59	3,907	95
大船渡	2,889,472	24,033	214,624	4,720	208,348	4,609	1,099	25	545	17
県北	1,478,971	23,794	226,848	5,590	203,652	5,235	1,485	46	1,463	34
二戸	1,344,564	22,696	243,387	5,650	240,531	5,577	389	11	673	14
東京	1,664	47	1,664	47	808	22	0	0	0	0
合計	78,232,273	674,937	13,831,063	135,260	12,944,312	126,688	21,069	496	37,022	1,102
前年度	78,842,397	681,400	13,987,813	146,988	13,145,065	136,215	28,318	570	43,632	1,070

(調定額に占める割合)

(単位:%)

振興局	調 定 額		滞 納 額		滞 納 整 理 収 入 額					
					任 意 徴 収	差 押 徴 収				
						任 意 納 税	処 分 徴 収			
盛岡	100.0	100.0	17.9	16.8	16.7	15.5	0.0	0.1	0.0	0.2
県南	100.0	100.0	23.9	21.2	21.7	19.8	0.0	0.0	0.1	0.1
花巻	100.0	100.0	22.4	26.6	21.1	25.2	0.1	0.1	0.0	0.1
一関	100.0	100.0	14.2	21.7	13.2	20.3	0.0	0.0	0.0	0.1
沿岸	100.0	100.0	7.4	22.7	7.1	21.8	0.1	0.3	0.0	0.1
宮古	100.0	100.0	14.5	23.6	13.8	22.3	0.1	0.2	0.2	0.3
大船渡	100.0	100.0	7.4	19.6	7.2	19.2	0.0	0.1	0.0	0.1
県北	100.0	100.0	15.3	23.5	13.8	22.0	0.1	0.2	0.1	0.1
二戸	100.0	100.0	18.1	24.9	17.9	24.6	0.0	0.0	0.1	0.1
東京	100.0	100.0	100.0	100.0	48.6	46.8	0.0	0.0	0.0	0.0
合計	100.0	100.0	17.7	20.0	16.5	18.8	0.0	0.1	0.0	0.2
前年度	100.0	100.0	17.7	21.6	16.7	20.0	0.0	0.1	0.1	0.2

(5) 県税滞納繰越分年度別収入済額

(単位:円・件)

年度	県民税		(個人)		(法人)		事業税		(個人)		(法人)		不動産取得税	
	収入済額	件数	収入済額	件数	収入済額	件数	収入済額	件数	収入済額	件数	収入済額	件数	収入済額	件数
61	27,983	0	27,983	—	0	0	0	0	0	0	0	0	0	0
62	2,679	0	2,679	—	0	0	0	0	0	0	0	0	0	0
63	341,790	0	341,790	—	0	0	0	0	0	0	0	0	0	0
元	80,467	0	80,467	—	0	0	0	0	0	0	0	0	0	0
2	0	0	0	—	0	0	0	0	0	0	0	0	0	0
3	823	0	823	—	0	0	0	0	0	0	0	0	0	0
4	0	0	0	—	0	0	0	0	0	0	0	0	0	0
5	113,015	0	113,015	—	0	0	0	0	0	0	0	0	0	0
6	439,508	0	439,508	—	0	0	0	0	0	0	0	0	0	0
7	21,555	0	21,555	—	0	0	0	0	0	0	0	0	0	0
8	588,382	0	588,382	—	0	0	0	0	0	0	0	0	0	0
9	559,111	0	559,111	—	0	0	0	0	0	0	0	0	0	0
10	778,338	0	778,338	—	0	0	0	0	0	0	0	0	0	0
11	1,093,382	0	1,093,382	—	0	0	0	0	0	0	0	0	44,000	1
12	1,013,158	0	1,013,158	—	0	0	0	0	0	0	0	0	0	0
13	1,101,880	0	1,101,880	—	0	0	370,000	0	370,000	0	0	0	229,400	1
14	2,011,825	0	2,011,825	—	0	0	201,600	3	165,000	2	36,600	1	4,000	1
15	4,034,759	3	3,978,559	—	56,200	3	169,429	2	150,329	1	19,100	1	70,000	0
16	4,280,753	0	4,280,753	—	0	0	61,800	3	58,200	2	3,600	1	2,830,820	4
17	5,844,059	1	5,824,059	—	20,000	1	112,481	4	112,481	4	0	0	135,902	5
18	8,314,599	2	8,278,199	—	36,400	2	413,649	10	398,132	9	15,517	1	110,790	1
19	26,575,548	5	26,456,698	—	118,850	5	771,600	11	641,800	9	129,800	2	511,983	7
20	55,693,601	5	55,523,101	—	170,500	5	1,466,900	18	1,071,700	16	395,200	2	109,000	4
21	72,157,693	3	71,942,693	—	215,000	3	1,326,383	16	987,615	15	338,768	1	949,636	4
22	77,681,738	22	77,263,983	—	417,755	22	2,230,276	29	1,691,376	24	538,900	5	583,624	10
23	88,597,329	37	87,412,029	—	1,185,300	37	3,905,733	25	3,813,655	19	92,078	6	14,066,232	31
24	176,968,665	220	171,120,948	—	5,847,717	220	10,111,463	131	5,849,500	72	4,261,963	59	22,889,737	111
25	0	0	—	—	0	0	0	0	0	0	0	0	0	0
合計	528,322,640	298	520,254,918	—	8,067,722	298	21,141,814	252	15,309,788	173	5,881,526	79	42,535,124	180

年度	県たばこ税		ゴルフ場利用税		軽油引取税		自動車税		銃区税		旧法による税(特別地方消費税)		旧法による税(軽油引取税)		県税計	
	収入済額	件数	収入済額	件数	収入済額	件数	収入済額	件数	収入済額	件数	収入済額	件数	収入済額	件数	収入済額	件数
61	0	0	0	0	0	0	0	0	0	0	0	0	0	0	27,983	0
62	0	0	0	0	0	0	0	0	0	0	0	0	0	0	2,679	0
63	0	0	0	0	0	0	0	0	0	0	0	0	0	0	341,790	0
元	0	0	0	0	0	0	0	0	0	0	0	0	0	0	80,467	0
2	0	0	0	0	0	0	0	0	0	0	0	0	0	0	0	0
3	0	0	0	0	0	0	0	0	0	0	0	0	0	0	823	0
4	0	0	0	0	0	0	0	0	0	0	0	0	0	0	0	0
5	0	0	0	0	0	0	0	0	0	0	0	0	0	0	113,015	0
6	0	0	0	0	0	0	0	0	0	0	0	0	0	0	439,508	0
7	0	0	0	0	0	0	0	0	0	0	0	0	0	0	21,555	0
8	0	0	0	0	0	0	0	0	0	0	0	0	0	0	588,382	0
9	0	0	0	0	0	0	0	0	0	0	0	0	0	0	559,111	0
10	0	0	0	0	0	0	10,000	0	0	0	0	0	0	0	788,338	0
11	0	0	0	0	0	0	0	0	0	0	0	0	0	0	1,137,382	1
12	0	0	0	0	0	0	26,000	1	0	0	0	0	0	0	1,039,158	1
13	0	0	0	0	0	0	41,500	1	0	0	0	0	0	0	1,742,780	2
14	0	0	0	0	0	0	61,770	4	0	0	0	0	0	0	2,279,195	8
15	0	0	0	0	0	0	235,191	10	0	0	0	0	145,300	3	4,654,679	18
16	0	0	0	0	0	0	311,414	12	0	0	0	0	0	0	7,484,787	19
17	0	0	0	0	0	0	418,544	14	0	0	0	0	0	0	6,510,986	24
18	0	0	0	0	0	0	621,687	19	0	0	0	0	0	0	9,460,725	32
19	0	0	0	0	0	0	1,184,381	33	0	0	0	0	0	0	29,043,512	56
20	0	0	0	0	0	0	2,254,766	76	0	0	0	0	0	0	59,524,267	103
21	0	0	1,538,586	4	0	0	4,413,742	141	0	0	0	0	0	0	80,386,040	168
22	10,566	1	0	0	0	0	7,302,278	226	0	0	0	0	0	0	87,808,482	288
23	0	0	0	0	900,000	1	21,863,214	647	260,000	3	0	0	0	0	129,592,508	744
24	0	0	0	0	303,784,528	9	47,728,397	1,385	0	0	0	0	0	0	561,482,790	1,856
25	0	0	—	—	0	0	0	0	0	0	0	0	0	0	0	0
合計	10,566	1	1,538,586	4	304,684,528	10	86,472,884	2,569	260,000	3	0	0	145,300	3	985,110,942	3,320

(6) 徴収及び換価の猶予額等

(平成25年度県税滞納整理状況)

(単位:千円)

振興局	徴収猶予		換価の猶予		参加差押え		交付要求		嘱託	
	件	件	件	件	件	件	件	件	件	件
(盛岡	6,615,085	372	28,623	18	710	7	2,727	83	0	0
県南	678,051	101	22,761	16	35	1	1,914	50	0	0
花巻	398,280	83	0	0	478	10	1,102	31	0	0
一関	35,426	70	1,628	29	0	0	3,037	39	0	0
沿岸	1,832	5	0	0	44	1	0	0	0	0
宮古	2,704	50	1,244	37	34	2	2,299	43	0	0
大船渡	0	0	5,166	166	146	2	106	3	0	0
県北	267	18	7,740	54	0	0	11	1	0	0
二戸	22,884	15	1,606	50	0	0	0	0	0	0
東京	0	0	0	0	0	0	0	0	0	0
) 合計	7,754,529	714	68,768	370	1,447	23	11,196	250	0	0
(盛岡	6,248,676	304	19,590	12	710	7	531	34	0	0
県南	619,970	22	6,898	3	0	0	238	6	0	0
花巻	397,448	53	0	0	102	2	728	21	0	0
一関	33,450	23	1,628	29	0	0	212	10	0	0
沿岸	526	1	0	0	44	1	0	0	0	0
宮古	2,495	42	1,244	37	0	0	641	26	0	0
大船渡	0	0	5,166	166	0	0	56	1	0	0
県北	4	2	1,524	47	0	0	0	0	0	0
二戸	22,829	12	1,606	50	0	0	0	0	0	0
東京	0	0	0	0	0	0	0	0	0	0
) 合計	7,325,398	459	37,656	344	856	10	2,406	98	0	0
収入前 取消済額	342	14	45	1	0	0	2,506	54	0	0
翌年度へ 繰越額	428,789	241	31,067	25	591	13	6,284	98	0	0

(備考) 個人県民税を除いた額である。

(7) 財産差押税額

税目別

(単位：千円)

税目	財産差押額		差押徴収				翌年度へ繰越額	
			任意納税		処分徴収			
	税額	件数	税額	件数	税額	件数	税額	件数
(現年課税分)	件		件		件		件	
県民税 法人	223	7	0	0	201	6	22	1
利子割	0	0	0	0	0	0	0	0
事業税 個人	19,318	51	120	4	2,410	39	16,788	8
法人	144	1	0	0	144	1	0	0
不動産取得税	7,243	13	1,107	5	459	5	5,677	3
ゴルフ場利用税	0	0	0	0	0	0	0	0
自動車税	28,391	783	10,050	261	14,789	430	3,552	92
鉾区税	0	0	0	0	0	0	0	0
産業廃棄物税	0	0	0	0	0	0	0	0
その他の税	0	0	0	0	0	0	0	0
小計	55,319	855	11,277	270	18,003	481	26,039	104
滞納繰越分	50,110	1,164	11,577	266	18,565	637	19,968	261
合計	105,429	2,019	22,854	536	36,568	1,118	46,007	365
前年度	135,661	1,817	44,615	497	27,250	695	63,796	625

(備考) 1. 個人県民税を除いた額である。

2. 「差押徴収」は、参加差押え、交付要求を除いた額である。

振興局別

(単位：千円)

振興局	財産差押額		差押徴収				翌年度へ繰越額	
			任意納税		処分徴収			
	税額	件数	税額	件数	税額	件数	税額	件数
	件		件		件		件	
盛岡	34,739	1,034	8,955	199	21,978	745	3,806	90
県南	22,668	250	3,539	84	2,964	66	16,165	100
花巻	29,219	247	3,257	65	2,974	66	22,988	116
一関	2,506	45	224	5	1,347	31	935	9
沿岸	2,678	74	1,497	41	644	17	537	16
宮古	6,831	197	2,324	59	3,984	127	523	11
大船渡	2,037	52	1,184	26	532	17	321	9
県北	3,115	84	1,485	46	1,462	34	168	4
二戸	1,636	36	389	11	683	15	564	10
東京	0	0	0	0	0	0	0	0
合計	105,429	2,019	22,854	536	36,568	1,118	46,007	365

差押財産別

電話加入権

税目	財産差押額		差押徴収				翌年度へ繰越額	
			任意納税		処分徴収			
	税額	件数	税額	件数	税額	件数	税額	件数
(現年課税分)	件		件		件		件	
法人県民税	0	0	0	0	0	0	0	0
個人事業税	0	0	0	0	0	0	0	0
法人事業税	0	0	0	0	0	0	0	0
不動産取得税	0	0	0	0	0	0	0	0
自動車税	0	0	0	0	0	0	0	0
その他の税	0	0	0	0	0	0	0	0
小計	0	0	0	0	0	0	0	0
滞納繰越分	0	0	0	0	0	0	0	0
合計	0	0	0	0	0	0	0	0

自動車

税目	財産差押額		差押徴収				翌年度へ繰越額	
			任意納税		処分徴収			
	税額	件数	税額	件数	税額	件数	税額	件数
(現年課税分)	件		件		件		件	
法人県民税	0	0	0	0	0	0	0	0
個人事業税	49	2	42	1	0	0	7	1
法人事業税	0	0	0	0	0	0	0	0
不動産取得税	0	0	0	0	0	0	0	0
自動車税	3,413	85	1,447	39	0	0	1,966	46
その他の税	0	0	0	0	0	0	0	0
小計	3,462	87	1,489	40	0	0	1,973	47
滞納繰越分	5,719	139	2,554	58	4	1	3,161	80
合計	9,181	226	4,043	98	4	1	5,134	127

不動産

税目	財産差押額		差押徴収				翌年度へ繰越額	
			任意納税		処分徴収			
	税額	件数	税額	件数	税額	件数	税額	件数
(現年課税分)	件		件		件		件	
法人県民税	0	0	0	0	0	0	0	0
個人事業税	16,781	7	0	0	0	0	16,781	7
法人事業税	0	0	0	0	0	0	0	0
不動産取得税	5,706	4	0	0	29	1	5,677	3
自動車税	40	1	40	1	0	0	0	0
その他の税	0	0	0	0	0	0	0	0
小計	22,527	12	40	1	29	1	22,458	10
滞納繰越分	14,749	82	2,248	34	282	3	12,219	45
合計	37,276	94	2,288	35	311	4	34,677	55

動産

税目	財産差押額		差押徴収				翌年度へ繰越額	
			任意納税		処分徴収			
	税額	件数	税額	件数	税額	件数	税額	件数
(現年課税分)	件		件		件		件	
法人県民税	22	1	0	0	0	0	22	1
個人事業税	49	1	49	1	0	0	0	0
法人事業税	0	0	0	0	0	0	0	0
不動産取得税	0	0	0	0	0	0	0	0
自動車税	336	11	272	8	0	0	64	3
その他の税	0	0	0	0	0	0	0	0
小計	407	13	321	9	0	0	86	4
滞納繰越分	2,797	74	1,501	40	59	1	1,237	33
合計	3,204	87	1,822	49	59	1	1,323	37

(備考) 1. 個人県民税を除いた額である。

2. 「差押徴収は、参加差押、交付要求を除いた額である。

(単位:千円)

税 目	財産差押額		差 押 徴 収				翌年度へ繰越額	
	税 額	件 数	任 意 納 税		処 分 徴 収		税 額	件 数
			税 額	件 数	税 額	件 数		
	件		件		件		件	
(現年課税分)								
法人県民税	0	0	0	0	0	0	0	0
個人事業税	0	0	0	0	0	0	0	0
法人事業税	0	0	0	0	0	0	0	0
不動産取得税	244	1	244	1	0	0	0	0
自動車税	15,726	394	6,969	174	8,071	198	686	22
その他の税	0	0	0	0	0	0	0	0
小 計	15,970	395	7,213	175	8,071	198	686	22
滞納繰越分	11,702	307	2,353	68	8,526	216	823	23
合 計	27,672	702	9,566	243	16,597	414	1,509	45

税 目	財産差押額		差 押 徴 収				翌年度へ繰越額	
	税 額	件 数	任 意 納 税		処 分 徴 収		税 額	件 数
			税 額	件 数	税 額	件 数		
	件		件		件		件	
(現年課税分)								
法人県民税	201	6	0	0	201	6	0	0
個人事業税	2,410	39	0	0	2,410	39	0	0
法人事業税	144	1	0	0	144	1	0	0
不動産取得税	258	5	148	2	110	3	0	0
自動車税	6,634	227	349	12	6,018	208	267	7
その他の税	0	0	0	0	0	0	0	0
小 計	9,647	278	497	14	8,883	257	267	7
滞納繰越分	8,980	400	1,063	26	7,571	360	346	14
合 計	18,627	678	1,560	40	16,454	617	613	21

税 目	財産差押額		差 押 徴 収				翌年度へ繰越額	
	税 額	件 数	任 意 納 税		処 分 徴 収		税 額	件 数
			税 額	件 数	税 額	件 数		
	件		件		件		件	
(現年課税分)								
法人県民税	0	0	0	0	0	0	0	0
個人事業税	29	2	29	2	0	0	0	0
法人事業税	0	0	0	0	0	0	0	0
不動産取得税	1,035	3	714	2	321	1	0	0
自動車税	2,243	65	975	27	699	24	569	14
その他の税	0	0	0	0	0	0	0	0
小 計	3,307	70	1,718	31	1,020	25	569	14
滞納繰越分	6,162	162	1,857	40	2,123	56	2,182	66
合 計	9,469	232	3,575	71	3,143	81	2,751	80

税 目	財産差押額		差 押 徴 収				翌年度へ繰越額	
	税 額	件 数	任 意 納 税		処 分 徴 収		税 額	件 数
			税 額	件 数	税 額	件 数		
	件		件		件		件	
(現年課税分)								
法人県民税	223	7	0	0	201	6	22	1
個人事業税	19,318	51	120	4	2,410	39	16,788	8
法人事業税	144	1	0	0	144	1	0	0
不動産取得税	7,243	13	1,106	5	460	5	5,677	3
自動車税	28,392	783	10,052	261	14,788	430	3,552	92
その他の税	0	0	0	0	0	0	0	0
小 計	55,320	855	11,278	270	18,003	481	26,039	104
滞納繰越分	50,109	1,164	11,576	266	18,565	637	19,968	261
合 計	105,429	2,019	22,854	536	36,568	1,118	46,007	365

(備考) 1. 個人県民税を除いた額である。

2. 「差押徴収は、参加差押、交付要求を除いた額である。

(8) 執行の停止額

年度別

(単位:円)

年 度	(個人県民税を除く)		左 の うち		割 合		税 目 別						
	収 入 未 済 額	件	執 行 停 止 額	件	税 額	件 数	法人県民税	個人事業税	法人事業税	不動産取得税	自動車税	特別地方消費税	
昭和61年度	0	0	0	0	—	—	0	0	0	0	0	0	
62	0	0	0	0	—	—	0	0	0	0	0	0	
63	0	0	0	0	—	—	0	0	0	0	0	0	
平成元年度	0	0	0	0	—	—	0	0	0	0	0	0	
2	0	0	0	0	—	—	0	0	0	0	0	0	
3	0	0	0	0	—	—	0	0	0	0	0	0	
4	0	0	0	0	—	—	0	0	0	0	0	0	
5	0	0	0	0	—	—	0	0	0	0	0	0	
6	167,300	1	167,300	1	100.0	100.0	0	0	0	167,300	1	0	
7	65,000	1	65,000	1	100.0	100.0	0	0	0	0	0	65,000	
8	277,500	3	31,900	2	11.5	66.7	0	0	0	0	0	31,900	
9	117,395	4	90,300	3	76.9	75.0	0	0	0	0	0	90,300	
10	184,238	6	84,500	2	45.9	33.3	0	0	0	0	0	84,500	
11	376,194	12	315,894	10	84.0	83.3	0	0	56,138	2	0	259,756	
12	561,053	17	558,253	16	99.5	94.1	0	0	89,200	2	0	461,939	
13	948,088	25	837,184	21	88.3	84.0	0	0	359,555	5	0	297,881	
14	1,154,757	33	836,097	24	72.4	72.7	0	0	268,500	3	0	501,597	
15	2,715,321	69	944,029	30	34.8	43.5	0	0	157,200	5	0	590,149	
16	3,595,878	96	2,187,815	49	60.8	51.0	0	0	1,074,721	15	0	1,055,694	
17	4,224,289	112	2,414,592	54	57.2	48.2	0	0	1,063,532	10	0	1,351,060	
18	5,224,557	154	2,028,490	60	38.8	39.0	20,000	1	344,994	6	0	1,663,496	
19	14,206,268	217	9,900,665	81	69.7	37.3	0	0	7,349,616	12	0	2,343,249	
20	17,299,459	240	12,090,466	100	69.9	41.7	0	0	5,742,867	24	0	2,545,519	
21	26,578,677	434	8,642,580	174	32.5	40.1	0	0	2,081,468	11	0	5,860,561	
22	26,093,821	559	10,176,437	187	39.0	33.5	96,684	4	3,923,600	18	0	6,012,753	
23	33,336,919	752	5,006,920	134	15.0	17.8	371,500	10	86,400	1	399,100	44,100	
24	51,521,103	1,117	2,126,656	68	4.1	6.1	99,000	3	271,800	2	0	44,500	
25	599,195,190	2,460	1,789,200	6	0.3	0.2	0	0	1,615,300	1	0	173,900	
合 計	787,843,007	6,312	60,294,278	1,023	7.7	16.2	587,184	18	24,484,891	117	399,100	5,609,559	
前 年 度	708,805,445	8,132	78,644,819	1,326	11.1	16.3	335,918	9	32,840,973	182	763,600	8,316,397	

税目別

(単位:円)

税 目	(個人県民税を除く)		左 の うち		割 合		停 止 した 年 度			停 止 の 理 由		
	収 入 未 済 額	件	執 行 停 止 額	件	税 額	件 数	平成23年度	平成24年度	平成25年度	法第15条の7第1項第1号	同項第2号	同項第3号
県民税(法人)	15,903,375	508	587,184	18	3.7	3.5	0	0	436,584	15	587,184	18
事業税 個人	70,392,830	401	24,484,891	117	34.8	29.2	19,316,962	69	3,466,229	46	1,701,700	2
法人	22,806,234	126	399,100	3	1.7	2.4	0	0	399,100	3	0	0
不動産取得税	102,249,745	567	5,609,559	27	5.5	4.8	4,191,680	11	1,085,017	11	332,862	5
県たばこ税	0	0	0	0	—	—	0	0	0	0	0	0
ゴルフ場利用税	1,333,500	2	0	0	0.0	0.0	0	0	0	0	0	0
軽油引取税	417,066,663	20	0	0	0.0	0.0	0	0	0	0	0	0
自動車税	157,502,921	4,671	29,206,430	857	18.5	18.3	9,030,770	262	13,257,021	398	6,918,639	197
区 税	384,700	11	0	0	0.0	0.0	0	0	0	0	0	0
自動車取得税	26,700	1	0	0	—	—	0	0	0	0	0	0
特別地方消費税	7,114	1	7,114	1	100.0	100.0	7,114	1	0	0	7,114	0
軽油引取税(旧法)	169,225	4	0	0	0.0	0.0	0	0	0	0	0	0
合 計	787,843,007	6,312	60,294,278	1,023	7.7	16.2	32,546,526	343	18,357,967	461	9,389,785	219

振興局別

(単位:円)

振興局	(個人県民税を除く)		左 の うち		割 合		停 止 した 年 度			停 止 の 理 由		
	収 入 未 済 額	件	執 行 停 止 額	件	税 額	件 数	平成23年度	平成24年度	平成25年度	法第15条の7第1項第1号	同項第2号	同項第3号
盛岡	528,784,256	3,164	36,084,401	612	6.8	19.3	18,868,201	180	12,287,346	291	4,928,854	141
県南	110,579,946	707	1,998,755	51	1.8	7.2	1,194,628	29	0	0	804,127	22
花巻	79,086,321	1,052	8,907,866	126	11.3	12.0	5,559,466	41	2,808,400	70	540,000	15
一関	30,077,135	714	4,015,440	42	13.4	5.9	1,510,848	13	382,792	13	2,121,800	16
沿岸	3,965,739	72	498,900	18	12.6	25.0	178,800	7	84,300	3	235,800	8
宮古	9,317,035	215	2,748,704	81	29.5	37.7	1,000,000	31	1,109,300	36	639,404	14
大船渡	4,468,496	63	199,300	5	4.5	7.9	34,500	1	45,000	1	119,800	3
県北	19,168,182	261	5,530,607	81	28.9	31.0	4,051,900	37	1,478,707	44	0	0
二戸	1,539,605	39	310,305	7	20.2	17.9	148,183	4	162,122	3	0	0
東京	856,292	25	0	0	0.0	0.0	0	0	0	0	0	0
合 計	787,843,007	6,312	60,294,278	1,023	7.7	16.2	32,546,526	343	18,357,967	461	9,389,785	219

(9)不納欠損処分額

年度別

(単位：円)

年 度	不納欠損処分額		執行の停止に係るもの								時効完成により消滅したものの した も の	市町村長の処分により 消滅したもの			
			停止が3年間継続したことにより消滅したもの				法第15条の7第5項該当 により消滅させたもの								
			法第15条の7第1項第1号	同項第2号	同項第3号	件	法第15条の7第5項該当 により消滅させたもの	完成により消滅したもの	件	件					
昭和61年度	7,051	0	0	0	0	0	0	0	0	0	0	7,051	(1)		
62	101,580	0	0	0	0	0	0	0	0	0	0	101,580	(1)		
63	0	0	0	0	0	0	0	0	0	0	0	0			
平成元年度	120,087	0	0	0	0	0	0	0	0	0	0	120,087	(1)		
2	9,957	0	0	0	0	0	0	0	0	0	0	9,957	(1)		
3	0	0	0	0	0	0	0	0	0	0	0	0			
4	12,257	0	0	0	0	0	0	0	0	0	0	12,257	(1)		
5	36,974	0	0	0	0	0	0	0	0	0	0	36,974	(1)		
6	925,734	0	0	0	0	0	0	0	0	0	0	925,734	(3)		
7	11,122	0	0	0	0	0	0	0	0	0	0	11,122	(2)		
8	45,780	0	0	0	0	0	0	0	0	0	0	45,780	(5)		
9	1,264,940	2	923,000	2	0	0	0	0	0	0	0	341,940	(10)		
10	815,280	3	348,500	2	0	0	0	0	0	9,600	1	457,180	(12)		
11	1,237,092	3	500,100	2	20,100	1	0	0	0	0	0	716,892	(15)		
12	1,564,655	22	726,301	21	23,000	1	0	0	0	0	0	815,354	(34)		
13	2,541,210	18	978,752	13	37,820	1	0	0	0	95,583	4	1,429,055	(59)		
14	5,900,404	26	911,700	19	48,373	2	0	0	1,749,197	1	104,400	4	3,086,734	(101)	
15	5,240,732	31	824,100	16	115,420	6	124,554	3	0	0	766,700	6	3,409,958	(181)	
16	8,062,105	23	451,791	11	274,400	3	106,000	2	3,042,503	2	141,800	5	4,045,611	(215)	
17	7,805,355	43	1,003,861	19	344,609	8	52,966	2	0	0	457,101	14	5,946,818	(296)	
18	9,538,918	38	376,900	10	313,600	8	63,567	2	106,841	3	606,700	15	8,071,310	(403)	
19	22,888,830	59	1,847,130	15	211,700	7	151,100	4	187,753	9	720,482	22	19,699,183	(822)	
20	122,423,875	172	624,600	13	338,800	12	2,744,982	8	1,083,399	25	6,017,400	112	111,592,994	(4,102)	
21	24,192,499	62	503,700	18	606,500	22	96,100	5	498,320	17	0	0	22,487,879	(758)	
22	12,930,721	43	162,600	5	65,400	4	0	0	1,052,225	34	0	0	11,650,496	(416)	
23	5,954,179	50	0	0	0	0	0	0	4,646,395	50	0	0	1,307,784	(33)	
24	3,239,053	47	0	0	0	0	0	0	2,068,131	47	0	0	1,170,922	(52)	
25	1,008,986	20	0	0	0	0	0	0	447,795	20	0	0	561,191	(23)	
合計	237,879,376	662	10,183,035	166	2,399,722	75	3,339,269	26	14,882,559	208	8,919,766	183	93,182	4	198,061,843 (7,548)
前年度	236,755,129	20,173	27,064,970	1,958	34,105,500	3,142	7,136,673	369	62,408,854	2,057	46,305,071	4,779	59,734,061	7,868	174,763,446 19,172

(備考)「市町村長の処分により消滅したもの」をカッコ外書きとしている。

税目別

(単位：円)

税 目	不納欠損処分額		執行の停止に係るもの								時効完成により消滅したものの した も の	市町村長の処分により 消滅したもの			
			停止が3年間継続したことにより消滅したもの				法第15条の7第5項該当 により消滅させたもの								
			法第15条の7第1項第1号	同項第2号	同項第3号	件	法第15条の7第5項該当 により消滅させたもの	完成により消滅したもの	件	件					
県民税 個人	198,061,843	0	0	0	0	0	0	0	0	0	0	198,061,843	(7,548)		
法人	2,640,473	98	139,618	4	0	0	22,000	1	2,417,555	90	39,300	2	22,000	1	0
事業税 個人	9,743,982	65	4,191,400	28	717,200	11	2,627,582	5	79,600	4	2,128,200	17	0	0	0
法人	4,485,964	15	340,000	1	0	0	0	0	4,121,464	13	24,500	1	0	0	0
不動産取得税	8,376,131	22	1,324,700	2	57,500	1	0	0	5,637,931	13	1,356,000	6	0	0	0
県たばこ税	0	0	0	0	0	0	0	0	0	0	0	0	0	0	0
ゴルフ場利用税	0	0	0	0	0	0	0	0	0	0	0	0	0	0	0
軽油引取税	0	0	0	0	0	0	0	0	0	0	0	0	0	0	0
自動車税	14,215,300	448	3,831,634	117	1,625,022	63	689,687	20	2,626,009	88	5,371,766	157	71,182	3	0
鉱区税	0	0	0	0	0	0	0	0	0	0	0	0	0	0	0
産業廃棄物税	0	0	0	0	0	0	0	0	0	0	0	0	0	0	0
特別地方消費税	355,683	14	355,683	14	0	0	0	0	0	0	0	0	0	0	0
軽油引取税(旧法)	0	0	0	0	0	0	0	0	0	0	0	0	0	0	0
合計	237,879,376	662	10,183,035	166	2,399,722	75	3,339,269	26	14,882,559	208	8,919,766	183	93,182	4	198,061,843 (7,548)

振興局別

(単位：円)

振興局	不納欠損処分額		執行の停止に係るもの								時効完成により消滅したものの した も の	市町村長の処分により 消滅したもの			
			停止が3年間継続したことにより消滅したもの				法第15条の7第5項該当 により消滅させたもの								
			法第15条の7第1項第1号	同項第2号	同項第3号	件	法第15条の7第5項該当 により消滅させたもの	完成により消滅したもの	件	件					
盛岡	119,104,618	396	8,561,777	126	1,067,122	43	3,126,936	21	9,884,656	85	4,385,310	121	0	0	92,078,817 (3,234)
県南	6,911,102	41	0	0	0	0	0	0	975,014	36	75,700	3	53,582	2	5,806,806 (203)
花巻	37,076,170	121	1,157,128	26	992,800	21	57,767	2	1,480,322	45	2,733,800	27	0	0	30,654,353 (1,248)
一関	17,389,516	38	238,630	7	64,300	3	0	0	2,224,431	27	0	0	17,600	1	14,844,555 (538)
沿岸	12,372,253	6	0	0	0	0	154,566	3	46,800	2	30,000	1	0	0	12,140,887 (444)
宮古	25,292,324	31	225,500	7	147,000	4	0	0	62,712	4	555,400	16	0	0	24,301,712 (899)
大船渡	6,873,382	6	0	0	128,500	4	0	0	0	0	13,200	1	22,000	1	6,709,682 (182)
県北	7,302,247	14	0	0	0	0	0	0	23,800	2	1,056,700	12	0	0	6,221,747 (602)
二戸	5,557,764	9	0	0	0	0	0	0	184,824	7	69,656	2	0	0	5,303,284 (198)
東京	0	0	0	0	0	0	0	0	0	0	0	0	0	0	0
合計	237,879,376	662	10,183,035	166	2,399,722	75	3,339,269	26	14,882,559	208	8,919,766	183	93,182	4	198,061,843 (7,548)

(11) 収入未済額（個人県民税）

年度別

(単位:円)

年 度	収入未済額		収入未済額の内訳									
			財産差押え		徴収猶予		換価の猶予		執行の停止		その他	
昭和61年度	678,810	50 件	557,352	28 件	0	0 件	0	0 件	121,458	22 件	0	0 件
62	14,014	4	0	0	0	0	0	0	14,014	4	0	0
63	-65,546	6	-31,561	1	0	0	0	0	-33,985	5	0	0
平成元年度	160,197	9	155,435	7	0	0	0	0	4,762	2	0	0
2	314,899	10	256,194	4	0	0	0	0	57,626	5	1,079	1
3	103,452	9	72,752	4	0	0	0	0	29,621	4	1,079	1
4	300,725	9	232,107	4	0	0	0	0	68,618	5	0	0
5	868,836	33	4,710	1	0	0	0	0	767,831	13	96,295	19
6	1,147,666	56	152,940	10	0	0	0	0	665,380	14	329,346	32
7	1,311,520	55	44,885	9	0	0	0	0	167,122	15	1,099,513	31
8	830,156	91	362,709	23	0	0	0	0	97,863	6	369,584	62
9	1,583,511	143	250,998	28	0	0	0	0	728,363	16	604,151	99
10	1,982,939	155	1,002,034	52	0	0	0	0	145,922	16	834,983	87
11	2,305,050	288	899,151	105	0	0	0	0	173,552	25	1,232,347	158
12	4,828,584	437	2,013,114	168	0	0	0	0	676,100	49	2,139,370	220
13	7,409,407	535	4,144,506	221	0	0	0	0	1,622,445	109	1,642,456	205
14	9,700,028	843	3,211,717	324	0	0	10,760	4	3,071,345	169	3,406,206	346
15	8,999,027	1,116	2,949,713	350	0	0	3,401	1	1,949,666	225	4,096,247	540
16	16,903,099	1,695	6,434,181	463	0	0	0	0	6,432,663	369	4,036,255	863
17	13,420,948	2,418	4,072,130	486	0	0	0	0	2,943,003	325	6,405,814	1,607
18	21,447,295	3,756	4,399,766	569	0	0	19,994	3	3,536,350	464	13,491,185	2,720
19	66,945,537	6,488	9,292,706	825	0	0	61,052	6	15,748,982	667	41,842,797	4,990
20	96,578,284	10,959	17,185,891	1,540	0	0	26,373	3	16,955,361	1,422	62,410,659	7,994
21	215,209,271	23,244	24,657,477	2,036	0	0	236,521	16	48,037,567	4,689	142,277,706	16,503
22	215,054,485	24,011	21,889,626	1,877	0	0	242,733	21	34,746,064	4,118	158,176,061	17,995
23	193,812,238	22,308	16,214,212	1,602	0	0	295,543	24	24,584,131	2,989	152,718,353	17,693
24	287,308,668	30,592	22,747,057	1,950	11,893	1	5,327,713	55	16,245,080	1,746	242,976,925	26,840
25	486,713,746	57,442	22,193,992	2,220	60,295	3	2,004,035	111	2,846,619	367	459,608,805	54,741
合 計	1,655,866,846	186,762	165,365,795	14,907	72,188	4	8,228,125	244	182,403,523	17,860	1,299,797,215	153,747
前年度	1,882,041,480	207,302	185,225,634	14,501	471,426	43	7,660,467	160	247,607,262	25,170	1,441,076,691	167,428

振興局別

(単位:円)

振興局	収入未済額		収入未済額の内訳									
			財産差押え		徴収猶予		換価の猶予		執行の停止		その他	
盛岡	659,835,872	91,712 件	81,798,482	6,300 件	0	0 件	0	0 件	83,328,513	7,011 件	494,708,877	78,401 件
県南	145,876,443	16,579	15,098,627	1,702	0	0	4,493,307	7	3,619,168	324	122,665,341	14,546
花巻	310,563,953	28,485	23,260,768	2,721	0	0	10,760	4	22,317,566	2,838	264,974,859	22,922
一関	170,712,741	7,075	10,388,730	331	72,188	4	3,222,950	191	12,044,042	392	144,984,831	6,157
沿岸	71,918,769	6,334	6,988,696	307	0	0	0	0	14,385,567	1,852	50,544,506	4,175
宮古	62,817,184	8,040	11,708,682	1,568	0	0	141,895	10	11,355,709	1,369	39,610,898	5,093
大船渡	43,747,457	5,483	2,036,895	299	0	0	0	0	5,323,041	508	36,387,521	4,676
県北	94,440,630	12,649	8,481,055	1,128	0	0	359,213	32	6,761,600	864	78,838,762	10,625
二戸	95,953,797	10,405	5,603,860	551	0	0	0	0	23,268,317	2,702	67,081,620	7,152
合 計	1,655,866,846	186,762	165,365,795	14,907	72,188	4	8,228,125	244	182,403,523	17,860	1,299,797,215	153,747

第4

納税奨励

1 納税貯蓄組合の状況

(1) 平成25年度補助金交付状況(振興局別)(単位:円)

区分		納税貯蓄組合補助金
振興局		金額
盛岡県	岡南	92,700
盛岡県	南	535,300
盛岡県	花巻	524,900
盛岡県	一関	537,600
盛岡県	沿岸	0
盛岡県	宮古	229,800
盛岡県	大船渡	0
盛岡県	二戸	309,100
盛岡県	二戸	510,800
合計		2,740,200
前年度		2,843,900
前年対比(%)		96.4

(2) 年度別(平成23年度~平成25年度)(単位:円)

年度	補助金交付状況
23	2,934,700
24	2,843,900
25	2,740,200

(備考)
補助率

納税貯蓄組合連合会が事業を行う場合に要する経費と次に掲げる均等割額と構成員割額の合計額を比較していずれか低い額とする。

(ア) 均等割額

市の連合会 19,600円
町の連合会 15,700円
村の連合会 11,800円

(イ) 構成員割額

当該市町村納税貯蓄組合連合会を構成している納税貯蓄組合(10人未満で組織するものを除く。)1組合につき1,000円

(3) 納税貯蓄組合組織別調(振興局)

(平成26年3月31日現在)

区分		地域別組合		勤務先別組合		業種別組合		窓口組合		その他組合		合計		前年同期		増減対比			
		組合数	組合員数	組合数	組合員数	組合数	組合員数	組合数	組合員数	組合数	組合員数	組合数(A)	組合員数(B)	組合数(C)	組合員数(D)	組合数(A)-(C)	組合員数(B)-(D)	(A)(C)	(B)(D)
盛岡県	岡南	110	7,518	0	0	0	0	0	0	0	0	110	7,518	113	7,889	△3	△371	97.3	95.3
盛岡県	南	485	43,051	0	0	0	0	0	0	0	0	485	43,051	504	16,000	△19	27,051	96.2	269.1
盛岡県	花巻	472	28,115	3	91	0	0	0	0	0	0	475	28,206	476	28,515	△1	△309	99.8	98.9
盛岡県	一関	511	55,985	0	0	1	81	0	0	0	0	512	56,066	518	56,843	△6	△777	98.8	98.6
盛岡県	沿岸	37	1,070	0	0	3	32	0	0	0	0	40	1,102	95	2,107	△55	△1,005	0.0	0.0
盛岡県	宮古	170	5,538	0	0	3	1,014	4	223	1	140	178	6,915	189	7,261	△11	△346	94.2	95.2
盛岡県	大船渡	150	10,973	1	71	0	0	0	0	0	0	151	11,044	157	10,990	△6	54	96.2	100.5
盛岡県	二戸	282	24,362	0	0	0	0	0	0	0	0	282	24,362	283	24,870	△1	△508	99.6	98.0
盛岡県	二戸	446	17,550	1	6	2	84	2	92	0	0	451	17,732	460	18,563	△9	△831	98.0	95.5
合計		2,663	194,162	5	168	9	1,211	6	315	1	140	2,684	195,996	2,795	173,038	△111	22,958	96.0	113.3
前年同期		2,681	169,067	5	172	6	1,186	6	317	1	140	2,699	170,882	2,770	175,601	△71	△4,719	97.4	97.3
増減		△18	25,095	0	△4	3	25	0	△2	0	0	△15	25,114	25	△2,563				
対比(%)		99.3	114.8	100.0	97.7	150.0	102.1	100.0	99.4	100.0	100.0	99.4	114.7	100.9	98.5				

(4) 市町村別納税貯蓄組合組織状況

(平成26年3月31日現在)

局	市町村名	組合数	組合員数	局	市町村名	組合数	組合員数
盛岡	盛岡市	—	—	宮古	宮古市	59	3,422
	八幡平市	—	—		山田町	13	298
	岩手町	76	4,698		岩泉町	82	1,838
	雫石町	—	—		田野畑村	24	1,357
	葛巻町	34	2,820		計	178	6,915
	滝沢村	—	—	大船渡	大船渡市	81	6,960
	紫波町	—	—		陸前高田市	70	4,084
	矢巾町	—	—		住田町	—	—
	計	110	7,518		計	151	11,044
県南	奥州市	439	39,434	県北	久慈市	168	14,730
	金ヶ崎町	46	3,617		普代村	14	2,060
	平泉町	—	—		野田村	33	1,961
計	485	43,051	洋野町		67	5,611	
花巻	花巻市	292	13,923	計	282	24,362	
	遠野市	128	9,647	二戸	二戸市	201	7,117
	北上市	—	—		一戸町	102	3,039
	西和賀町	55	4,636		軽米町	89	4,670
計	475	28,206	九戸村		59	2,906	
一関	一関市	512	56,066	計	451	17,732	
	計	512	56,066				
沿岸	釜石市	40	1,102			2,684	195,996
	大槌町	—	—				
	計	40	1,102				

第 5

徵稅費

1 平成25年度徴税費決算額

(単位:円)

科 目	決 算 額	前 年 度 比 較	
		24年度決算額	増減額(-)
3項			
徴 税 費	5,124,804,840	4,452,796,267	672,008,573
1目			
税 務 総 務 費	2,510,167,864	1,856,935,897	653,231,967
給 料	611,137,879	672,973,039	△ 61,835,160
職 員 手 当 等	399,870,220	395,367,230	4,502,990
共 済 費	224,207,036	235,411,092	△ 11,204,056
報 償 費	0	0	0
旅 費	8,101,398	6,413,801	1,687,597
需 用 費	606,402	340,079	266,323
役 務 費	558,473	527,485	30,988
委 託 料	-	-	-
使用料及び賃借料	2,163,946	1,752,810	411,136
工 事 請 負	-	-	-
備 品 購 入 費	185,850	295,732	△ 109,882
負担金、補助及び交付金	22,449,272	1,561,028	20,888,244
償還金、利子及び割引料	1,240,887,388	542,293,601	698,593,787
2目			
賦 課 徴 収 費	2,614,636,976	2,595,860,370	18,776,606
報 酬	4,711,700	4,909,440	△ 197,740
共 済 費	6,890,820	6,028,440	862,380
賃 金	41,519,707	35,611,508	5,908,199
報 償 費	728,002	952,552	△ 224,550
旅 費	3,593,617	4,381,169	△ 787,552
需 用 費	34,280,056	39,121,925	△ 4,841,869
役 務 費	81,116,518	82,147,364	△ 1,030,846
委 託 料	98,005,816	104,430,438	△ 6,424,622
使用料及び賃借料	2,279,182	2,069,230	209,952
備 品 購 入 費	24,969,241	6,856,500	18,112,741
負担金、補助及び交付金	2,316,354,917	2,309,171,904	7,183,013
公 課 費	187,400	179,900	7,500

2 徴税費決算額 (平成20年度～平成25年度)

(単位:千円、%、人)

区 分		平成20年度	平成21年度	平成22年度	平成23年度	平成24年度	平成25年度	
徴	基 本 給	698,534	669,094	659,062	674,704	672,973	611,138	
	人件費	超 過 勤 務 手 当	28,760	27,948	27,224	35,768	32,200	36,834
		税 務 特 別 手 当	33,857	34,183	33,250	33,288	32,653	36,879
		そ の 他 の 手 当	398,216	357,671	343,240	338,364	330,514	326,157
		計	460,833	419,802	403,714	407,420	395,367	399,870
	そ の 他 の 人 件 費	261,844	252,504	283,665	296,308	281,961	277,329	
計 + +	1,421,211	1,341,400	1,346,441	1,378,432	1,350,301	1,288,337		
税	旅 費	14,275	13,394	12,997	8,530	10,795	11,695	
	需 用 費	需 用 費	139,807	37,541	34,201	36,667	39,462	34,886
		通 信 運 搬 費	94,359	90,870	83,320	83,124	82,321	81,238
		備 品 費	1,294	1,008	1,237	2,486	7,152	25,155
		そ の 他	2,634	205,984	140,362	106,759	109,097	103,159
	計	238,094	335,403	259,120	229,036	238,032	244,438	
費	徴 収 取 扱 費 等	2,923,556	2,222,576	2,022,283	1,825,745	1,843,962	1,842,313	
	県 民 税 徴 収 取 扱 費	39,009	39,739	39,952	34,380	41,677	36,515	
	地 方 消 費 税 徴 収 取 扱 費	—	—	—	—	—	—	
	特 消 税 特 別 徴 収 交 付 金	423,397	370,562	371,539	359,159	406,698	412,269	
	軽 油 引 取 税 特 別 徴 収 交 付 金	5,529	6,831	5,025	17,076	18,396	47,709	
	納 税 貯 蓄 組 合 補 助 金 其 他	—	—	—	—	—	—	
計	3,391,491	2,639,708	2,438,799	2,236,360	2,310,733	2,338,806		
合計 + + +	5,065,071	4,329,905	4,057,357	3,852,358	3,909,861	3,883,276		
税 収 入 に 対 す る 徴 税 費 の 割 合	対 予 算 額	4.09%	4.11%	4.03%	4.11%	3.61%	3.53%	
	対 調 定 額	3.97%	3.97%	3.88%	3.82%	3.49%	3.42%	
	対 収 入 額	4.08%	4.09%	4.02%	3.94%	3.58%	3.50%	
徴 税 吏 員 等 数	吏 員	185	185	181	181	180	181	
	そ の 他 の 職 員	—	3	3	3	3	3	
	計	185	188	184	184	183	184	
徴 税 吏 員 一 人 当 た り の 徴 税 額	671,481	562,565	548,870	531,259	596,127	602,164		
徴 税 吏 員 一 人 当 た り の 徴 税 費	人 件 費 (含 旅 費)	7,759	7,206	7,388	7,538	7,438	7,065	
	需 用 費 (含 報 償 費)	19,619	15,825	14,663	13,399	13,928	14,039	
計	27,379	23,031	22,051	20,937	21,365	21,105		

(当該年度3月31日現在)

3 報 償 費

(1) 県民税徴収取扱費(平成23年度～平成25年度)

(単位:円)

振興局	平成23年度	平成24年度	平成25年度
盛岡	707,412,384	687,295,791	698,704,204
県南[本局]	199,022,255	195,074,921	198,098,211
県南[花巻]	327,162,631	324,363,629	327,992,341
県南[一関]	200,437,482	203,628,320	195,646,419
沿岸[本局]	41,835,211	84,579,305	66,561,608
沿岸[宮古]	113,259,095	106,140,324	112,791,350
沿岸[大船渡]	73,939,563	89,345,138	85,870,931
県北[本局]	83,306,308	77,596,229	79,586,649
県北[二戸]	79,369,892	75,938,231	77,060,978
合 計	1,825,744,821	1,843,961,888	1,842,312,691

(2) 特別徴収交付金(平成23年度～平成25年度)

(単位:円)

振興局	軽油引取税			産業廃棄物税		
	平成23年度	平成24年度	平成25年度	平成23年度	平成24年度	平成25年度
盛岡	267,541,300	305,746,700	304,665,200	307,500	329,500	301,900
県南[本局]	31,507,400	32,110,700	31,805,300	1,117,000	1,269,900	1,511,100
県南[花巻]	19,032,800	20,818,400	22,578,100	0	0	0
県南[一関]	13,262,800	14,482,100	15,498,900	0	0	0
沿岸[本局]	4,241,000	5,795,800	6,802,400	25,700	27,700	22,400
沿岸[宮古]	8,057,200	9,761,400	10,938,400	0	0	0
沿岸[大船渡]	6,364,500	9,284,000	10,869,000	31,200	38,100	52,200
県北[本局]	1,573,800	1,768,100	2,038,900	15,400	9,400	9,000
県北[二戸]	7,578,100	6,930,900	7,072,900	0	0	0
合 計	359,158,900	406,698,100	412,269,100	1,496,800	1,674,600	1,896,600

(備考) 各年度記載の交付金は、それぞれ前年度の実績に対して交付したものである。

4 交 付 金

(単位:千円)

市町村名	自動車取得税			ゴルフ場 利用税 交付額	県民税 利子割 交付額	県民税 配当割 交付額	県民税 株式等 譲渡 所得割 交付額	地方 消費税 交付額
	道路(補正前)		交付額					
	延長	面積						
	m	m ²						
盛岡市	1,852,584	11,552,668	194,742	25,142	80,222	79,328	114,973	3,047,042
宮古市	749,830	4,026,866	58,751	7,516	9,134	8,922	12,883	518,440
大船渡市	544,022	2,820,144	41,757	0	6,066	5,827	8,370	385,321
花巻市	3,091,079	16,194,434	187,178	14,617	18,331	18,072	26,171	904,823
北上市	1,846,835	10,141,221	132,119	11,806	20,365	20,030	28,982	953,420
久慈市	654,811	3,541,110	51,747	0	6,003	5,932	8,597	337,808
遠野市	1,141,297	5,792,664	68,821	0	3,847	3,809	5,526	250,702
一関市	3,711,841	19,100,117	222,378	16,442	20,988	20,654	29,891	1,161,071
陸前高田市	428,006	2,135,446	31,582	0	2,306	2,101	2,967	185,440
釜石市	485,512	2,532,583	37,364	0	6,113	5,885	8,461	370,865
二戸市	718,907	3,517,352	41,747	0	4,743	4,656	6,735	270,778
八幡平市	893,417	5,157,451	57,871	21,393	4,011	3,938	5,697	246,332
奥州市	2,788,482	15,599,545	176,435	22,775	22,804	22,482	32,555	1,113,733
滝沢市	494,728	2,962,371	42,847	4,652	11,032	10,928	15,847	420,611
市計	19,401,351	105,073,972	1,345,339	124,343	215,965	212,564	307,655	10,166,386
雫石町	809,242	4,178,797	49,046	19,721	2,665	2,636	3,820	164,068
葛巻町	286,489	1,519,946	17,624	0	841	831	1,206	56,086
岩手町	455,217	2,310,444	26,980	18,677	2,070	2,028	2,932	122,310
紫波町	908,881	4,881,651	55,437	7,074	6,013	5,951	8,628	264,116
矢巾町	603,819	3,384,585	38,069	0	5,759	5,722	8,306	277,290
西和賀町	292,502	1,579,159	18,674	5,081	861	847	1,227	59,250
金ヶ崎町	527,873	2,932,745	33,340	22,009	2,893	2,845	4,118	167,461
平泉町	226,288	1,237,242	13,999	0	1,237	1,220	1,767	73,041
住田町	160,011	825,285	9,754	0	717	713	1,037	51,535
大槌町	198,110	1,015,986	14,855	0	1,478	1,319	1,849	124,017
山田町	175,529	967,837	14,885	0	1,922	1,800	2,565	145,457
岩泉町	301,591	1,585,927	18,615	0	1,264	1,236	1,785	94,281
軽米町	344,848	1,723,230	20,458	14,850	1,179	1,155	1,671	84,298
洋野町	447,554	2,282,810	26,475	2,418	2,390	2,338	3,379	130,952
一戸町	401,401	2,119,945	24,369	0	1,918	1,880	2,717	122,744
町計	6,139,355	32,545,589	382,580	89,830	33,207	32,521	47,007	1,936,906
田野畑村	173,960	1,064,947	11,550	0	388	372	535	29,941
普代村	156,874	809,487	9,398	0	336	331	480	23,344
野田村	130,195	674,694	7,873	0	478	454	652	35,361
九戸村	168,775	967,211	10,914	0	676	665	964	52,336
村計	629,804	3,516,339	39,735	0	1,878	1,822	2,631	140,982
町村計	6,769,159	36,061,928	422,315	89,830	35,085	34,343	49,638	2,077,888
県計	26,170,510	141,135,900	1,767,654	214,173	251,050	246,907	357,293	12,244,274

參考資料

1 平成26年度一般会計予算額

(1) 一般会計歳入予算の状況

(単位：千円)

科 目	平成26年度		平成25年度		比較 (A)-(B)	前年対比 (A)/(B) %	平成25年度		比較 (A)-(C)	前年対比 (A)/(C) %
	当初予算	構成比	当初予算	構成比			最終予算	構成比		
	(A)	%	(B)	%			(C)	%		
1 県 税	111,003,000	10.9	110,009,000	9.6	994,000	100.9	110,109,000	9.9	894,000	100.8
2 地方消費税清算金	28,802,000	2.8	25,660,000	2.2	3,142,000	112.2	24,387,000	2.2	4,415,000	118.1
3 地方譲与税	25,385,000	2.5	21,403,000	1.9	3,982,000	118.6	23,015,001	2.1	2,369,999	110.3
4 地方特例交付金	267,000	0.0	281,000	0.0	△ 14,000	95.0	279,892	0.0	△ 12,892	95.4
5 地方交付税	286,303,357	28.2	293,237,679	25.5	△ 6,934,322	97.6	270,005,557	24.3	16,297,800	106.0
6 交通安全対策特別交付金	457,741	0.0	510,569	0.0	△ 52,828	89.7	510,569	0.0	△ 52,828	89.7
7 分担金及び負担金	3,186,650	0.3	3,525,603	0.3	△ 338,953	90.4	3,200,324	0.3	△ 13,674	99.6
8 使用料及び手数料	4,862,588	0.5	4,548,591	0.4	313,997	106.9	4,630,191	0.4	232,397	105.0
9 国庫支出金	202,775,539	19.9	212,984,761	18.5	△ 10,209,222	95.2	244,210,479	22.0	△ 41,434,940	83.0
10 財産収入	754,452	0.1	815,424	0.1	△ 60,972	92.5	1,526,852	0.1	△ 772,400	49.4
11 寄附金	56,118	0.0	99,915	0.0	△ 43,797	56.2	2,130,025	0.2	△ 2,073,907	2.6
12 繰入金	117,804,462	11.6	118,661,232	10.3	△ 856,770	99.3	98,626,991	8.9	19,177,471	0.0
13 繰越金	1	0.0	1	0.0	0	100.0	28,488,619	2.6	△ 28,488,618	0.0
14 諸収入	155,272,566	15.3	277,715,426	24.1	△ 122,442,860	55.9	212,177,324	19.1	△ 56,904,758	73.2
15 県 債	79,819,166	7.9	82,250,166	7.1	△ 2,431,000	97.0	87,316,551	7.9	△ 7,497,385	91.4
歳入合計	1,016,749,640	100.0	1,151,702,367	100.0	△ 134,952,727	88.3	1,110,614,375	100.0	△ 93,864,735	91.5

(備考) 継続費及び繰越事業費繰越財源充当額を除いた額である。

(1) 歳入

(単位：千円)

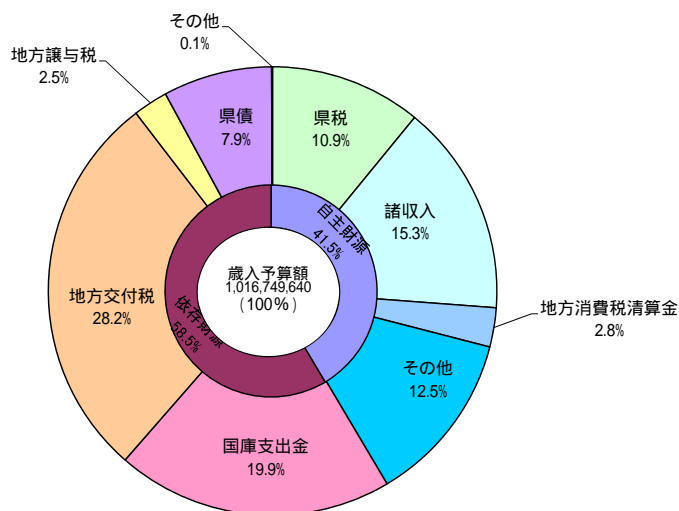

(2) 一般会計目的別歳出予算の状況

(単位:千円)

科 目	平成26年度		平成25年度				比較増減			
	当初予算 (A)	構成比 %	当初予算 (B)	構成比 %	最終予算 (C)	構成比 %	対当初 (A)-(B)	対最終 (A)-(C)	(A)/(B) %	(A)/(C) %
1 議 会 費	1,311,820	0.1	1,383,161	0.1	1,306,191	0.1	△ 71,341	5,629	94.8	100.4
2 総 務 費	26,266,301	2.6	27,426,842	2.4	68,708,318	6.2	△ 1,160,541	△ 42,442,017	95.8	38.2
3 民 生 費	90,824,128	8.9	91,132,276	7.9	92,155,715	8.3	△ 308,148	△ 1,331,587	99.7	98.6
4 衛 生 費	30,102,819	3.0	186,518,804	16.2	112,631,762	10.1	△ 156,415,985	△ 82,528,943	16.1	26.7
5 労 働 費	21,938,645	2.2	24,363,155	2.1	31,320,257	2.8	△ 2,424,510	△ 9,381,612	90.0	70.0
6 農林水産業費	77,680,069	7.6	78,060,821	6.8	72,518,083	6.5	△ 380,752	5,161,986	99.5	107.1
7 商 工 費	133,650,415	13.2	131,016,400	11.4	120,418,017	10.9	2,634,015	13,232,398	102.0	111.0
8 土 木 費	147,825,592	14.5	116,010,605	10.1	120,304,168	10.8	31,814,987	27,521,424	127.4	122.9
9 警 察 費	27,470,536	2.7	26,862,060	2.3	26,042,911	2.4	608,476	1,427,625	102.3	105.5
10 教 育 費	143,299,641	14.1	145,711,176	12.7	142,374,373	12.8	△ 2,411,535	925,268	98.3	100.6
11 災害復旧費	126,046,385	12.4	137,623,101	11.9	139,564,576	12.6	△ 11,576,716	△ 13,518,191	91.6	90.3
12 公 債 費	132,545,109	13.0	127,324,430	11.1	126,168,155	11.4	5,220,679	6,376,954	104.1	105.1
13 諸 支 出 金	57,488,180	5.7	57,969,536	5.0	57,101,849	5.1	△ 481,356	386,331	99.2	100.7
14 予 備 費	300,000	0.0	300,000	0.0	0	0.0	0	300,000	100.0	-
歳 出 合 計	1,016,749,640	100.0	1,151,702,367	100.0	1,110,614,375	100.0	△ 134,952,727	△ 93,864,735	88.3	91.5

(備考) 継続費及び繰越事業費繰越財源充当額を除いた額である。

(2) 歳 出 (目的別)

(単位:千円)

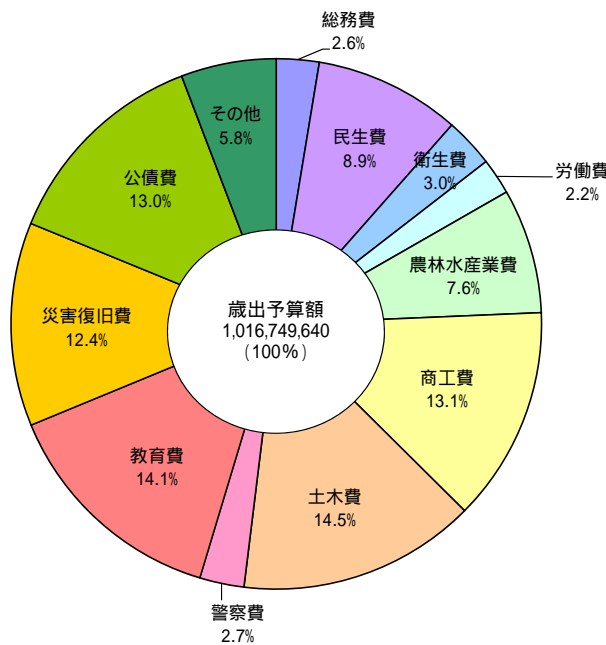

(3) 一般会計性質別歳出予算の状況

(単位:千円)

科 目	平成26年度		平成25年度				比較増減			
	当初予算	構成比	当初予算	構成比	最終予算	構成比	対当初	対最終	(A)/(B)	(A)/(C)
	(A)	%	(B)	%	(C)	%	(A)-(B)	(A)-(C)	%	%
1 人 件 費	178,303,629	17.5	180,913,402	15.7	175,721,170	15.8	△ 2,609,773	2,582,459	98.6	101.5
2 物 件 費	31,665,023	3.1	31,007,387	2.7	28,405,069	2.6	657,636	3,259,954	102.1	111.5
3 維持補修費	10,985,470	1.1	11,357,645	1.0	12,884,918	1.2	△ 372,175	△ 1,899,448	96.7	85.3
4 扶 助 費	12,260,617	1.2	12,384,781	1.1	11,823,064	1.1	△ 124,164	437,553	99.0	103.7
5 補 助 費 等	176,887,213	17.4	199,365,316	17.3	190,941,185	17.2	△ 22,478,103	△ 14,053,972	88.7	92.6
6 普通建設事業費	199,037,527	19.6	161,580,570	14.0	155,736,883	14.0	37,456,957	43,300,644	123.2	127.8
7 災害復旧事業費	124,825,385	12.3	264,590,530	23.0	209,806,489	18.9	△ 139,765,145	△ 84,981,104	47.2	59.5
9 公 債 費	132,511,925	13.0	127,418,834	11.1	126,227,101	11.4	5,093,091	6,284,824	104.0	105.0
10 積 立 金	1,972,315	0.2	16,555,506	1.4	63,848,451	5.7	△ 14,583,191	△ 61,876,136	11.9	3.1
11 出 資 金	418,153	0.0	522,060	0.0	519,181	0.0	△ 103,907	△ 101,028	80.1	80.5
12 貸 付 金	140,813,014	13.9	138,482,096	12.0	127,294,264	11.5	2,330,918	13,518,750	101.7	110.6
13 繰 出 金	6,769,369	0.7	7,224,240	0.6	7,106,600	0.6	△ 454,871	△ 337,231	93.7	95.3
14 予 備 費	300,000	0.0	300,000	0.0	300,000	0.0	0	0	100.0	100.0
歳 出 合 計	1,016,749,640	100.0	1,151,702,367	100.0	1,110,614,375	100.0	△ 134,952,727	△ 93,864,735	88.3	91.5

(備考) 継続費及び繰越事業費繰越財源充当額を除いた額である。

(3) 歳 出 (性質別)

(単位:千円)

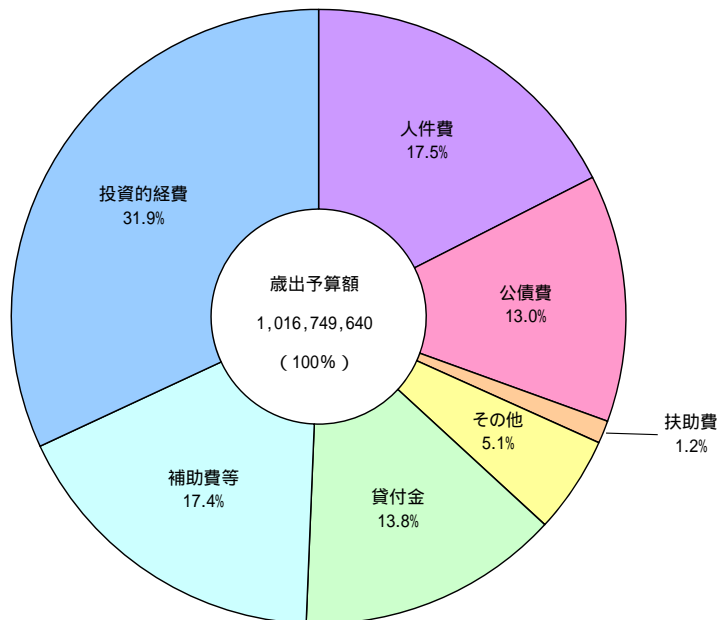

2 平成26年度県税予算額

(単位:千円)

税目	平成26年度		平成25年度				比較増減				
	当初予算額	構成比	当初予算額	構成比	最終予算額	構成比	対当初	対最終	(A)/(B)	(A)/(C)	
	(A)	%	(B)	%	(C)	%	(A)-(B)	(A)-(C)	%	%	
県民税	個人	33,446,000	30.1	32,049,000	29.1	33,345,000	30.3	1,397,000	101,000	104.4	100.3
	法人	5,301,000	4.8	6,193,000	5.6	5,175,000	4.7	△ 892,000	126,000	85.6	102.4
	利子割	474,000	0.4	415,000	0.4	481,000	0.4	59,000	△ 7,000	114.2	98.5
	小計	39,221,000	35.3	38,657,000	35.1	39,001,000	35.4	564,000	220,000	101.5	100.6
事業税	個人	1,153,000	1.0	994,000	0.9	1,142,000	1.0	159,000	11,000	116.0	101.0
	法人	17,763,000	16.0	16,740,000	15.2	17,008,000	15.5	1,023,000	755,000	106.1	104.4
	小計	18,916,000	17.0	17,734,000	16.1	18,150,000	16.5	1,182,000	766,000	106.7	104.2
地方消費税	譲渡割	11,922,000	10.8	12,298,000	11.2	10,760,000	9.8	△ 376,000	1,162,000	96.9	110.8
	貨物割	63,000	0.1	50,000	0.1	46,000	0.0	13,000	17,000	126.0	137.0
	小計	11,985,000	10.9	12,348,000	11.3	10,806,000	9.8	△ 363,000	1,179,000	97.1	110.9
不動産取得税	2,531,000	2.3	2,229,000	2.0	2,708,000	2.5	302,000	△ 177,000	113.5	93.5	
県たばこ税	1,579,000	1.4	1,655,000	1.5	1,793,000	1.6	△ 76,000	△ 214,000	95.4	88.1	
ゴルフ場利用税	308,000	0.3	306,000	0.3	309,000	0.3	2,000	△ 1,000	100.7	99.7	
自動車取得税	1,394,000	1.3	2,474,000	2.3	2,529,000	2.3	△ 1,080,000	△ 1,135,000	56.3	55.1	
軽油引取税	17,459,000	15.7	17,171,000	15.6	17,145,000	15.6	288,000	314,000	101.7	101.8	
自動車税	17,463,000	15.7	17,300,000	15.7	17,528,000	15.9	163,000	△ 65,000	100.9	99.6	
鉱区税	17,000	0.0	18,000	0.0	18,000	0.0	△ 1,000	△ 1,000	94.4	94.4	
狩猟税	30,000	0.0	33,000	0.0	32,000	0.0	△ 3,000	△ 2,000	90.9	93.8	
産業廃棄物税	98,000	0.1	82,000	0.1	89,000	0.1	16,000	9,000	119.5	110.1	
旧法による税	特別地方消費税	1,000	0.0	1,000	0.0	0	0.0	0	1,000	100.0	皆減
	自動車取得税	0	0.0	0	0.0	0	0.0	0	0	—	—
	軽油引取税	1,000	0.0	1,000	0.0	1,000	0.0	0	0	100.0	100.0
	小計	2,000	0.0	2,000	0.0	1,000	0.0	0	1,000	100.0	200.0
県税計	111,003,000	100.0	110,009,000	100.0	110,109,000	100.0	978,000	894,000	100.9	100.8	

3 都道府県税収入状況

(1) 年度別決算状況(平成2年度～平成25年度)

(単位:百万円、%)

年度	地方財政計画に よる収入見込額	最終予算額	調定額	決算額	(口)	(二)	(二)	(二)
	(イ)	(口)	(ハ)	(ニ)	(イ)	(イ)	(口)	(ハ)
2	14,339,300	15,621,071	16,130,190	15,646,321	108.9	109.1	100.2	97.0
3	15,274,400	16,141,643	16,729,472	16,183,545	105.7	106.0	100.3	96.7
4	15,519,400	14,779,734	15,444,425	14,833,045	95.2	95.6	100.4	96.0
5	14,873,500	13,771,514	14,530,231	13,877,876	92.6	93.3	100.8	95.5
6	13,733,700	13,561,016	14,300,480	13,607,940	98.7	99.1	100.3	95.2
7	14,038,000	13,832,859	14,622,562	13,908,956	98.5	99.1	100.6	95.1
8	13,778,600	14,574,163	15,014,058	14,303,427	105.8	103.8	98.1	95.3
9	16,071,400	15,024,360	15,346,328	14,683,615	93.5	91.4	97.7	95.7
10	17,445,400	15,392,304	15,695,846	15,090,604	88.2	86.5	98.0	96.1
11	14,819,500	14,530,712	14,991,403	14,383,241	98.1	97.1	99.0	95.9
12	15,235,500	15,553,723	15,971,022	15,359,066	102.1	100.8	98.7	96.2
13	15,558,000	15,554,231	15,895,829	15,299,081	100.0	98.3	98.4	96.2
14	14,554,400	13,811,542	14,397,183	13,803,472	94.9	94.8	99.9	95.9
15	13,433,900	13,664,711	14,022,788	13,473,317	101.7	100.3	98.6	96.1
16	13,690,600	14,359,186	14,754,491	14,229,646	104.9	103.9	99.1	96.4
17	14,273,700	15,158,962	15,426,025	14,938,263	106.2	104.7	98.5	96.8
18	15,430,800	16,332,255	16,459,945	15,988,505	105.8	103.6	97.9	97.1
19	18,852,400	18,750,082	18,844,155	18,315,784	99.5	97.2	97.7	97.2
20	18,840,300	18,040,819	18,129,255	17,558,667	95.8	93.2	97.3	96.9
21	15,421,800	14,602,240	15,007,929	14,414,697	94.7	93.5	98.7	96.0
22	12,922,600	13,993,173	14,348,886	13,756,901	108.3	106.5	98.3	95.9
23	13,495,200	13,730,994	14,032,872	13,485,071	101.7	99.9	98.2	96.1
24	13,847,900	14,093,737	14,333,294	13,818,714	101.8	99.8	98.0	96.4
25	13,900,100	14,687,958	14,893,686	14,429,875	105.7	103.8	98.2	96.9

(2) 地方財政計画に対する都道府県税決算額(平成23年度～平成25年度)

(単位:百万円、%)

		平成23年度			平成24年度			平成25年度		
		地財計画に よる見込額	決算額	前年 対比	地財計画に よる見込額	決算額	前年 対比	地財計画に よる見込額	決算額	前年 対比
県民税	個人	4,533,500	4,475,155	98.4	4,649,900	4,659,110	104.1	4,717,300	4,965,918	106.6
	法人	623,700	662,731	101.2	677,500	701,577	105.9	680,000	710,349	101.3
	利子割	143,200	126,587	84.3	124,600	115,091	90.9	118,000	114,943	99.9
事業税	個人	188,600	179,311	97.4	162,900	177,618	99.1	167,800	181,346	102.1
	法人	2,147,000	2,103,383	97.6	2,289,800	2,213,453	105.2	2,343,100	2,514,175	113.6
地方消費税	譲渡割	1,952,300	1,866,049	89.9	1,935,600	1,838,712	98.5	1,928,000	1,847,749	100.5
	貨物割	616,800	684,282	120.8	711,000	712,395	104.1	737,000	801,890	112.6
不動産取得税		334,500	341,526	90.1	326,500	335,563	98.3	330,400	356,954	106.4
都道府県たばこ税		236,200	293,347	114.5	269,200	288,934	98.5	171,000	172,535	59.7
ゴルフ場利用税		53,300	50,623	92.6	47,700	50,670	100.1	48,600	49,315	97.3
自動車取得税		192,000	167,793	87.6	206,800	210,433	125.4	190,000	193,426	91.9
軽油引取税		874,200	931,832	101.5	890,200	924,854	99.3	923,300	943,276	102.0
自動車税		1,594,700	1,597,156	98.9	1,567,700	1,585,952	99.3	1,549,700	1,574,386	99.3
鉱区税		400	386	98.2	400	368	95.3	400	345	93.8
固定資産税		3,000	3,131	60.3	2,000	2,298	73.4	1,800	1,689	73.5
狩猟税		1,800	1,779	95.1	1,700	1,685	94.7	1,600	1,579	93.7
合計		13,495,200	13,485,071	98.0	13,847,900	13,818,714	102.5	13,900,100	14,429,875	104.4

(備考)

- 1 本表には、超過課税分並びに法定外普通税及び法定外目的税は含まれていない。
- 2 平成24年度及び平成25年度地財計画による見込額の「合計」は、「東日本大震災による減免等」による減収分(H24:156億円、H25:79億円)を差し引いているため、各税目の合計と一致しない。

(3) 都道府県別決算額(平成10年度、平成23年度～平成25年度)

(単位：百万円、%)

都道府県	決 算 額				収入歩合		伸 長 率 (平成10年度=100)			平成25年度 決算額構成比
	10	23	24	25	24	25	23	24	25	
北海道	570,328	494,690	502,948	515,747	96.0	96.4	86.7	88.2	90.4	3.5
青森	123,123	117,768	122,503	122,255	97.2	97.4	95.7	99.5	99.3	0.8
岩手	127,253	97,752	109,091	110,798	97.5	97.6	76.8	85.7	87.1	0.8
宮城	261,995	206,254	242,871	251,977	96.8	97.3	78.7	92.7	96.2	1.7
秋田	104,065	76,861	78,948	81,614	96.7	97.1	73.9	75.9	78.4	0.6
山形	114,580	89,167	94,558	94,476	96.9	97.1	77.8	82.5	82.5	0.6
福島	236,489	170,022	186,418	195,427	97.1	97.3	71.9	78.8	82.6	1.3
茨城	330,799	304,949	322,344	323,495	95.9	96.2	92.2	97.4	97.8	2.2
栃木	228,592	200,676	204,320	214,765	95.4	96.0	87.8	89.4	94.0	1.5
群馬	230,905	195,618	197,469	201,895	95.7	96.8	84.7	85.5	87.4	1.4
埼玉	626,888	634,405	654,110	667,446	94.9	95.5	101.2	104.3	106.5	4.5
千葉	630,525	702,674	717,854	763,806	95.3	95.8	111.4	113.9	121.1	5.2
東京都	2,780,332	2,613,570	2,674,682	2,876,982	96.8	97.3	94.0	96.2	103.5	19.5
神奈川県	935,267	984,777	997,509	1,043,908	96.6	97.1	105.3	106.7	111.6	7.1
新潟	274,032	219,808	226,892	232,081	98.0	98.1	80.2	82.8	84.7	1.6
富山	131,782	115,326	114,674	117,446	97.2	97.4	87.5	87.0	89.1	0.8
石川	142,499	116,058	119,712	123,538	96.4	96.7	81.4	84.0	86.7	0.8
福井	112,507	85,797	92,657	91,803	97.1	97.3	76.3	82.4	81.6	0.6
山梨	102,842	83,746	83,269	82,568	96.3	96.8	81.4	81.0	80.3	0.6
長野	264,665	190,183	193,152	196,394	97.2	97.6	71.9	73.0	74.2	1.3
岐阜	232,086	195,963	199,912	203,751	96.4	96.7	84.4	86.1	87.8	1.4
静岡県	473,319	397,862	406,286	423,214	96.0	96.6	84.1	85.8	89.4	2.9
愛知県	1,087,722	893,768	925,455	998,871	96.6	97.1	82.2	85.1	91.8	6.8
三重	223,072	204,465	208,804	217,280	97.0	97.3	91.7	93.6	97.4	1.5
滋賀	149,375	136,925	135,239	139,187	96.5	96.8	91.7	90.5	93.2	0.9
京都府	305,502	239,071	234,626	242,766	97.3	97.5	78.3	76.8	79.5	1.6
大阪府	1,187,011	1,042,750	1,069,592	1,117,054	96.3	96.8	87.8	90.1	94.1	7.6
兵庫県	619,787	568,821	577,646	595,015	96.6	97.0	91.8	93.2	96.0	4.0
奈良	111,926	102,614	104,332	106,916	95.6	96.1	91.7	93.2	95.5	0.7
和歌山	92,870	80,479	81,634	83,932	97.2	97.6	86.7	87.9	90.4	0.6
鳥取	58,220	44,574	44,507	45,889	97.8	98.0	76.6	76.4	78.8	0.3
島根	77,380	56,402	56,190	57,342	98.3	98.5	72.9	72.6	74.1	0.4
岡山	201,464	191,399	192,851	197,933	96.9	97.2	95.0	95.7	98.2	1.3
広島	301,029	275,186	280,410	291,147	96.7	97.1	91.4	93.2	96.7	2.0
山口	164,938	146,518	147,056	153,895	97.4	97.7	88.8	89.2	93.3	1.0
徳島	78,093	66,203	69,557	73,051	97.3	97.6	84.8	89.1	93.5	0.5
香川	114,974	104,211	106,753	107,851	97.7	97.9	90.6	92.8	93.8	0.7
愛媛	142,464	119,684	120,607	126,214	96.8	97.2	84.0	84.7	88.6	0.9
高知	67,257	54,024	52,848	53,949	96.9	97.4	80.3	78.6	80.2	0.4
福岡	507,178	480,821	490,966	513,085	96.6	96.8	94.8	96.8	101.2	3.5
佐賀	89,357	69,334	70,011	72,618	97.4	97.7	77.6	78.3	81.3	0.5
長崎	113,821	98,941	99,013	99,519	96.8	97.1	86.9	87.0	87.4	0.7
熊本	154,924	133,799	135,632	137,742	96.4	96.8	86.4	87.5	88.9	0.9
大分	111,041	98,658	100,262	103,938	96.5	96.9	88.8	90.3	93.6	0.7
宮崎	94,097	82,003	82,491	82,923	96.8	97.2	87.1	87.7	88.1	0.6
鹿児島	142,403	118,792	122,429	125,392	96.6	97.0	83.4	86.0	88.1	0.9
沖縄	88,512	90,672	94,497	94,958	96.8	97.3	102.4	106.8	107.3	0.6
合 計	15,319,290	13,794,040	14,145,587	14,773,853	96.5	96.9	90.0	92.3	96.4	100.0

(4) 主要税目東北六県調定額 (平成10年度、平成23年度～平成25年度)

(単位:千円、%)

税目	平成10年度	平成23年度		平成24年度		平成25年度		
	調定額	調定額	伸長率 (平成10年度=100)	調定額	伸長率 (平成10年度=100)	調定額	伸長率 (平成10年度=100)	
個人県民税	岩手	18,537,777	30,818,583	166.2	33,076,528	178.4	35,247,536	190.1
	青森	18,704,866	32,581,653	174.2	33,885,832	181.2	35,026,571	187.3
	宮城	39,979,588	65,058,843	162.7	71,654,412	179.2	79,066,513	197.8
	秋田	14,877,126	25,077,883	168.6	26,471,041	177.9	27,327,971	183.7
	山形	16,897,913	29,729,306	175.9	31,415,091	185.9	32,662,565	193.3
	福島	30,488,162	52,010,386	170.6	55,104,993	180.7	60,370,698	198.0
	計	139,485,432	235,276,654	168.7	251,607,897	180.4	269,701,854	193.4
	全国	2,670,776,798	4,888,139,752	183.0	5,061,469,281	189.5	5,335,156,069	199.8
法人事業税	岩手	28,539,391	12,112,169	42.4	16,138,515	56.5	17,343,231	60.8
	青森	23,749,979	13,671,032	57.6	14,840,907	62.5	16,934,004	71.3
	宮城	68,236,812	35,996,800	52.8	48,355,777	70.9	50,050,830	73.3
	秋田	24,467,549	9,599,565	39.2	10,217,100	41.8	12,264,894	50.1
	山形	25,704,255	11,445,979	44.5	13,605,513	52.9	13,803,191	53.7
	福島	75,615,415	28,985,812	38.3	35,460,798	46.9	40,941,564	54.1
	計	246,313,401	111,811,357	45.4	138,618,610	56.3	151,337,714	61.4
	全国	4,288,271,553	2,272,066,156	53.0	2,379,787,636	55.5	2,695,563,726	62.9
不動産取得税	岩手	4,530,283	1,875,395	41.4	2,520,017	55.6	2,898,082	64.0
	青森	5,483,034	2,388,540	43.6	3,188,276	58.1	2,275,806	41.5
	宮城	12,357,357	5,124,014	41.5	6,350,860	51.4	6,540,899	52.9
	秋田	4,522,221	1,840,352	40.7	1,858,496	41.1	2,002,713	44.3
	山形	5,790,059	1,868,653	32.3	2,083,841	36.0	2,081,664	36.0
	福島	8,792,696	3,148,618	35.8	3,790,605	43.1	3,934,486	44.7
	計	41,475,650	16,245,572	39.2	19,792,095	47.7	19,733,650	47.6
	全国	744,894,256	376,730,385	50.6	366,193,636	49.2	383,977,238	51.5
自動車取得税	岩手	4,923,335	1,959,350	39.8	2,688,721	54.6	2,500,110	50.8
	青森	4,983,070	1,889,498	37.9	2,457,663	49.3	2,290,442	46.0
	宮城	9,528,398	3,470,120	36.4	4,839,351	50.8	4,570,743	48.0
	秋田	4,717,292	1,607,914	34.1	2,122,966	45.0	2,028,358	43.0
	山形	5,001,044	1,664,759	33.3	2,189,627	43.8	1,989,575	39.8
	福島	8,219,328	2,724,582	33.1	4,215,969	51.3	4,068,228	49.5
	計	37,372,467	13,316,223	35.6	18,514,297	49.5	17,447,456	46.7
	全国	498,213,250	167,806,925	33.7	210,480,939	42.2	193,439,079	38.8
軽油引取税	岩手	22,304,761	16,657,509	74.7	16,924,870	75.9	17,557,764	78.7
	青森	21,382,469	14,903,390	69.7	15,007,828	70.2	14,648,025	68.5
	宮城	33,111,128	26,738,352	80.8	27,920,123	84.3	29,675,503	89.6
	秋田	16,197,623	9,894,583	61.1	9,676,010	59.7	9,882,615	61.0
	山形	16,118,269	10,448,484	64.8	10,518,279	65.3	10,687,781	66.3
	福島	31,783,833	24,724,381	77.8	23,430,759	73.7	23,618,570	74.3
	計	140,898,083	103,366,699	73.4	103,477,869	73.4	106,070,258	75.3
	全国	1,321,409,345	944,095,958	71.4	938,691,510	71.0	959,477,005	72.6

4 平成25年度都道府県税収入状況

(1)税目別 (地方行政調査会の資料「25年度都道府県税決算見込額調べ」資料第6517号による。)

(単位:千円、%)

税目	調定額			前年対比			収入額			前年対比		
	現年課税分	滞納繰越分	計	全国	東北	岩手県	現年課税分	滞納繰越分	計	全国	東北	岩手県
県民税	4,985,976,026	349,180,044	5,335,156,069	105.4	107.2	106.6	4,894,795,998	93,215,135	4,988,011,134	106.5	108.6	107.7
法人	840,281,874	7,998,185	848,280,059	100.9	93.1	86.8	838,664,773	1,629,582	840,294,356	101.0	93.1	86.9
子割	114,942,570	0	114,942,570	99.9	97.8	96.7	114,942,696	0	114,942,696	99.9	97.8	96.7
事業税	181,022,709	8,960,764	189,983,473	101.2	124.2	118.4	179,017,608	2,326,277	181,343,886	102.1	125.7	118.8
法人	2,673,538,660	22,025,066	2,695,563,726	113.3	109.2	107.5	2,671,137,695	2,738,059	2,673,875,754	113.6	109.2	107.5
地方消費税	1,907,567,288	0	1,907,567,288	99.9	96.9	94.4	1,907,567,288	0	1,907,567,288	99.9	96.9	94.4
譲渡割	742,072,135	0	742,072,135	115.8	131.4	109.2	742,072,135	0	742,072,135	115.8	131.4	109.2
貨物割	362,131,776	21,845,461	383,977,238	104.9	99.7	115.0	350,898,022	6,055,748	356,953,770	106.4	100.3	115.0
不動産取得税	172,537,363	224	172,537,587	59.7	60.2	60.1	172,537,363	87	172,537,450	59.7	60.2	60.1
都道府県たばこ税	49,309,546	304,210	49,613,756	97.2	102.0	102.7	49,214,035	101,832	49,315,867	97.3	103.5	102.8
ゴルフ場利用税	193,409,581	29,497	193,439,079	91.9	94.2	93.0	193,405,375	20,950	193,426,325	91.9	94.2	93.0
自動車取得税	945,496,872	13,980,132	959,477,005	102.2	102.5	103.7	930,070,119	13,092,278	943,162,397	102.0	102.3	103.1
軽油引取税	1,574,190,779	35,902,132	1,610,092,912	98.9	99.4	98.8	1,562,882,472	11,496,264	1,574,378,737	99.3	99.7	99.1
自動車税	346,790	20,986	367,776	93.9	96.8	96.6	343,509	2,431	345,940	94.0	96.7	95.9
鉱区税	1,688,651	0	1,688,651	73.5	34.5	—	1,688,651	0	1,688,651	73.5	34.5	—
固定資産税	24,170,277	0	24,170,277	94.4	95.0	—	24,170,277	0	24,170,277	94.4	95.0	—
法定外普通税	1,579,069	0	1,579,069	93.7	88.9	90.3	1,579,069	0	1,684,601	93.7	88.9	90.3
狩猟税	8,057,562	449,270	8,506,832	101.0	92.7	110.7	8,047,333	26,904	8,074,237	101.3	92.7	110.7
法定外目的税	4,040	2,964,622	2,968,662	83.5	69.9	58.7	3,887	108,704	112,592	63.2	36.6	101.4
旧法による税	14,778,323,571	463,660,596	15,241,984,167	104.0	102.3	101.4	14,643,038,309	130,814,257	14,773,852,566	104.4	102.7	101.6
合計	14,154,431,226	507,215,920	14,661,647,146	102.2	94.7	95.6	14,010,601,426	134,985,212	14,145,586,637	102.5	110.1	111.6
前年度												

(収入歩合及び構成比)

(単位:%)

税目	収入歩合			前年度収入歩合			収入構成比			前年度収入構成比				
	現	越	計	東北	岩手県	全国	東北	岩手県	全国	東北	岩手県	全国	東北	岩手県
県民税	98.2	26.7	93.5	93.4	94.7	92.5	92.3	93.8	33.8	29.4	30.1	33.1	27.8	28.4
法人	99.8	20.4	99.1	98.9	99.7	98.9	98.9	99.5	5.7	4.9	4.8	5.9	5.5	5.6
子割	100.0	—	100.0	100.0	100.0	100.0	100.0	100.0	0.8	0.5	0.4	0.8	0.5	0.4
事業税	98.9	26.0	95.5	96.1	93.5	94.6	95.0	93.2	1.2	1.1	1.0	1.3	0.9	0.9
法人	99.9	12.4	99.2	99.3	99.8	98.9	99.3	99.8	18.1	17.6	15.6	16.6	16.5	14.8
地方消費税	100.0	—	100.0	100.0	100.0	100.0	100.0	100.0	12.9	10.1	9.9	13.5	10.7	10.6
譲渡割	100.0	—	100.0	100.0	100.0	100.0	100.0	100.0	5.0	1.3	0.0	4.5	1.0	0.0
貨物割	96.9	27.7	93.0	94.3	96.2	91.6	93.8	96.1	2.4	2.2	2.5	2.4	2.2	2.2
不動産取得税	100.0	38.8	100.0	100.0	100.0	100.0	100.0	100.0	1.2	1.5	1.6	2.0	2.6	2.7
都道府県たばこ税	99.8	33.5	99.4	98.6	99.6	99.3	97.2	99.5	0.3	0.3	0.4	0.4	0.3	0.3
ゴルフ場利用税	100.0	71.0	100.0	100.0	100.0	100.0	100.0	100.0	1.3	2.0	2.3	1.5	2.2	2.5
自動車取得税	98.4	93.6	98.3	99.3	97.6	98.5	99.5	98.2	6.4	12.3	15.5	6.5	12.3	15.2
軽油引取税	99.3	32.0	97.8	98.4	99.0	97.4	98.2	98.7	10.7	14.8	15.9	11.2	15.3	16.3
自動車税	99.1	11.6	94.1	96.2	97.8	93.9	96.3	98.6	0.0	0.0	0.0	0.0	0.0	0.0
鉱区税	100.0	—	100.0	100.0	—	100.0	100.0	—	0.0	0.0	0.0	0.0	0.1	0.0
固定資産税	100.0	—	100.0	100.0	—	100.0	100.0	—	0.2	1.8	0.0	0.2	1.9	0.0
法定外普通税	100.0	—	100.0	100.0	100.0	100.0	100.0	100.0	0.0	0.0	0.0	0.0	0.0	0.0
狩猟税	99.9	6.0	94.9	100.0	100.0	94.7	100.0	100.0	0.0	0.2	0.1	0.1	0.2	0.1
法定外目的税	96.2	3.7	3.8	11.4	21.4	5.0	21.8	12.4	0.0	0.0	0.0	0.0	0.0	0.0
旧法による税	99.1	28.2	96.9	97.3	97.6	96.5	97.0	97.5	100.0	100.0	100.0	100.0	100.0	100.0
合計	99.0	26.6	96.5	97.0	97.5	96.2	96.5	96.9	—	—	—	—	—	—
前年度														

(2) 都道府県別

(平成25年度都道府県税収入状況)

(単位：千円)

Table with 20 columns: 都道府県, 測定額, 収入額, 個人, 法人, 利子割, 個人, 法人, 譲渡割, 貨物割, 不動産取得税, 都道府県税, ゴルフ場税, 自動車取得税, 軽油引取税, 自動車税, 釧路区税, 法定外普通税, 狩猟税, 法定外目的税, 旧による税, その他, 人口, 1人当たり. Rows list prefectures such as 北海道, 青森県, 岩手県, etc.

(備考) 人口は、平成25年10月1日現在推計人口による。

(3) 税目別・東北六県別

(平成25年度都道府県税収入状況)

(単位：千円)

税目	調定額					収入済額	収入歩合		
	本年度			前年度 (口)	(イ) (口)		本年度	前年度	
	現年課税分	繰越分	計(イ)						
個人県民税	青森	32,438,924	2,587,647	35,026,571	33,885,832	103.4	32,282,517	92.2	91.6
	岩手	33,360,628	1,886,908	35,247,536	33,076,528	106.6	33,393,608	94.7	93.8
	宮城	73,062,075	6,004,438	79,066,513	71,654,412	110.3	73,506,167	93.0	91.0
	秋田	25,513,761	1,814,210	27,327,971	26,471,041	103.2	25,455,126	93.1	92.4
	山形	30,836,976	1,825,589	32,662,565	31,415,091	104.0	30,818,869	94.4	93.7
	福島	56,665,628	3,705,070	60,370,698	55,104,993	109.6	56,572,668	93.7	92.6
	合計	251,877,992	17,823,862	269,701,854	251,607,897	107.2	252,028,955	93.4	92.3
法人県民税	青森	4,454,312	29,856	4,484,168	4,461,990	100.5	4,452,598	99.3	99.0
	岩手	5,327,098	16,976	5,344,074	6,156,451	86.8	5,325,530	99.7	99.5
	宮城	15,055,599	63,870	15,119,469	16,618,472	91.0	15,045,063	99.5	99.5
	秋田	3,748,941	54,776	3,803,717	3,665,096	103.8	3,755,027	98.7	98.4
	山形	4,112,749	179,083	4,291,832	4,891,677	87.7	4,112,342	95.8	96.1
	福島	9,696,747	91,170	9,787,917	10,201,433	95.9	9,656,881	98.7	99.0
	合計	42,395,446	435,731	42,831,177	45,995,119	93.1	42,347,441	98.9	98.9
県民税利子割	青森	497,307	0	497,307	481,895	103.2	497,307	100.0	100.0
	岩手	466,888	0	466,888	482,589	96.7	466,888	100.0	100.0
	宮城	1,067,974	0	1,067,974	1,097,382	97.3	1,067,974	100.0	100.0
	秋田	430,999	0	430,999	473,240	91.1	430,999	100.0	100.0
	山形	521,073	0	521,073	508,880	102.4	521,073	100.0	100.0
	福島	858,682	0	858,682	887,220	96.8	858,682	100.0	100.0
	合計	3,842,923	0	3,842,923	3,931,206	97.8	3,842,923	100.0	100.0
個人事業税	青森	841,430	24,745	866,175	803,759	107.8	842,287	97.2	95.8
	岩手	1,161,875	64,048	1,225,923	1,035,037	118.4	1,145,786	93.5	93.2
	宮城	3,224,219	94,216	3,318,435	2,620,016	126.7	3,214,631	96.9	96.0
	秋田	709,877	36,193	746,070	705,473	105.8	715,034	95.8	94.4
	山形	952,205	46,654	998,859	879,973	113.5	953,941	95.5	92.9
	福島	2,213,440	67,228	2,280,668	1,550,568	147.1	2,195,868	96.3	95.4
	合計	9,103,046	333,084	9,436,130	7,594,826	124.2	9,067,547	96.1	95.0
法人事業税	青森	16,880,167	53,837	16,934,004	14,840,907	114.1	16,880,204	99.7	99.3
	岩手	17,326,202	17,029	17,343,231	16,138,515	107.5	17,315,938	99.8	99.8
	宮城	49,870,211	180,619	50,050,830	48,355,777	103.5	49,850,180	99.6	99.6
	秋田	12,152,259	112,635	12,264,894	10,217,100	120.0	12,155,848	99.1	98.8
	山形	13,460,966	342,225	13,803,191	13,605,513	101.5	13,462,904	97.5	97.5
	福島	40,781,474	160,090	40,941,564	35,460,798	115.5	40,654,611	99.3	99.5
	合計	150,471,279	866,435	151,337,714	138,618,610	109.2	150,319,685	99.3	99.3
地方消費税(譲渡割)	青森	12,499,991	0	12,499,991	12,303,664	101.6	12,499,991	100.0	100.0
	岩手	10,907,006	0	10,907,006	11,558,629	94.4	10,907,006	100.0	100.0
	宮城	25,684,038	0	25,684,038	27,504,909	93.4	25,684,038	100.0	100.0
	秋田	8,166,822	0	8,166,822	7,866,883	103.8	8,166,822	100.0	100.0
	山形	11,263,171	0	11,263,171	11,495,491	98.0	11,263,171	100.0	100.0
	福島	18,203,663	0	18,203,663	18,758,587	97.0	18,203,663	100.0	100.0
	合計	86,724,691	0	86,724,691	89,488,163	96.9	86,724,691	100.0	100.0
地方消費税(貨物割)	青森	982,904	0	982,904	732,821	134.1	982,904	100.0	100.0
	岩手	44,095	0	44,095	40,394	109.2	44,095	100.0	100.0
	宮城	7,255,945	0	7,255,945	5,136,267	141.3	7,255,945	100.0	100.0
	秋田	1,103,705	0	1,103,705	1,033,280	106.8	1,103,705	100.0	100.0
	山形	576,026	0	576,026	508,581	113.3	576,026	100.0	100.0
	福島	1,355,635	0	1,355,635	1,164,277	116.4	1,355,635	100.0	100.0
	合計	11,318,310	0	11,318,310	8,615,620	131.4	11,318,310	100.0	100.0

(単位：千円)

税目	調定額					収入済額	収入歩合		
	本年度			前年度 (口)	(イ) (口)		本年度	前年度	
	現年課税分	繰越分	計(イ)						
不動産取得税	青森	2,182,658	93,148	2,275,806	3,188,276	71.4	2,182,283	95.9	94.8
	岩手	2,810,114	87,968	2,898,082	2,520,017	115.0	2,787,456	96.2	96.1
	宮城	6,300,816	240,083	6,540,899	6,350,860	103.0	6,275,030	95.9	94.7
	秋田	1,826,197	176,516	2,002,713	1,858,496	107.8	1,819,737	90.9	90.3
	山形	1,995,887	85,777	2,081,664	2,083,841	99.9	1,975,808	94.9	94.6
	福島	3,621,000	313,486	3,934,486	3,790,605	103.8	3,566,202	90.6	90.9
	合計	18,736,672	996,978	19,733,650	19,792,095	99.7	18,606,516	94.3	93.8
県たばこ税	青森	2,078,246	0	2,078,246	3,485,846	59.6	2,078,246	100.0	100.0
	岩手	1,744,654	11	1,744,665	2,900,606	60.1	1,744,665	100.0	100.0
	宮城	3,535,049	0	3,535,049	5,871,662	60.2	3,535,049	100.0	100.0
	秋田	1,386,844	0	1,386,844	2,324,075	59.7	1,386,844	100.0	100.0
	山形	1,405,713	0	1,405,713	2,352,383	59.8	1,405,713	100.0	100.0
	福島	2,974,673	0	2,974,673	4,880,162	61.0	2,974,673	100.0	100.0
	合計	13,125,179	11	13,125,190	21,814,734	60.2	13,125,190	100.0	100.0
ゴルフ場利用税	青森	151,357	0	151,357	151,307	100.0	151,357	100.0	100.0
	岩手	305,567	1,538	307,105	299,041	102.7	305,772	99.6	99.5
	宮城	730,861	14,969	745,830	709,039	105.2	735,437	98.6	97.7
	秋田	178,120	1,090	179,210	176,879	101.3	179,209	100.0	99.4
	山形	134,814	113	134,927	142,419	94.7	134,814	99.9	92.5
	福島	666,279	30,811	697,090	693,603	100.5	678,098	97.3	95.6
	合計	2,166,998	48,521	2,215,519	2,172,288	102.0	2,184,687	98.6	97.2
自動車取得税	青森	2,290,442	0	2,290,442	2,457,663	93.2	2,290,442	100.0	100.0
	岩手	2,500,110	0	2,500,110	2,688,721	93.0	2,500,083	100.0	100.0
	宮城	4,570,743	0	4,570,743	4,839,351	94.4	4,570,746	100.0	100.0
	秋田	2,028,358	0	2,028,358	2,122,966	95.5	2,028,358	100.0	100.0
	山形	1,989,575	0	1,989,575	2,189,627	90.9	1,989,575	100.0	100.0
	福島	4,068,228	0	4,068,228	4,215,969	96.5	4,068,228	100.0	100.0
	合計	17,447,456	0	17,447,456	18,514,297	94.2	17,447,432	100.0	100.0
軽油引取税	青森	14,609,237	38,788	14,648,025	15,007,828	97.6	14,589,546	99.6	99.7
	岩手	17,253,080	304,684	17,557,764	16,924,870	103.7	17,140,698	97.6	98.2
	宮城	29,554,573	120,930	29,675,503	27,920,123	106.3	29,532,486	99.5	99.6
	秋田	9,881,525	1,090	9,882,615	9,676,010	102.1	9,879,025	100.0	100.0
	山形	10,659,252	28,529	10,687,781	10,518,279	101.6	10,641,011	99.6	99.7
	福島	23,554,738	63,832	23,618,570	23,430,759	100.8	23,544,949	99.7	99.7
	合計	105,512,405	557,853	106,070,258	103,477,869	102.5	105,327,715	99.3	99.5
自動車税	青森	16,966,140	253,486	17,219,626	17,464,673	98.6	16,943,724	98.4	98.2
	岩手	17,552,146	199,682	17,751,828	17,960,162	98.8	17,580,109	99.0	98.7
	宮城	31,281,606	538,878	31,820,484	31,715,623	100.3	31,315,710	98.4	97.9
	秋田	14,280,096	203,548	14,483,644	14,711,770	98.4	14,276,193	98.6	98.4
	山形	16,390,194	213,623	16,603,817	16,762,572	99.1	16,393,740	98.7	98.4
	福島	30,285,484	641,434	30,926,918	30,999,258	99.8	30,289,824	97.9	97.8
	合計	126,755,666	2,050,651	128,806,317	129,614,058	99.4	126,799,300	98.4	98.2
鉦区税	青森	3,186	231	3,417	4,173	81.9	3,185	93.2	94.5
	岩手	17,562	260	17,822	18,442	96.6	17,438	97.8	98.6
	宮城	3,197	0	3,197	3,192	100.2	3,197	100.0	100.0
	秋田	15,902	1,275	17,177	17,195	99.9	15,769	91.8	91.3
	山形	4,522	0	4,522	4,799	94.2	4,522	100.0	100.0
	福島	12,872	219	13,091	13,403	97.7	12,870	98.3	97.7
	合計	57,241	1,985	59,226	61,204	96.8	56,981	96.2	96.3

(単位：千円)

税 目	調 定 額					収入済額	収入歩合		
	本 年 度			前年度 (口)	(イ) (口)		本年度	前年度	
	現年課税分	繰越分	計(イ)						
法定外普通税	青森	15,237,235	0	15,237,235	16,044,802	95.0	15,237,235	100.0	100.0
	岩手	0	0	0	0	0.0	0	0.0	0.0
	宮城	0	0	0	0	0.0	0	0.0	0.0
	秋田	0	0	0	0	0.0	0	0.0	0.0
	山形	0	0	0	0	0.0	0	0.0	0.0
	福島	0	0	0	1,438	0.0	0	0.0	100.0
	合 計	15,237,235	0	15,237,235	16,046,240	95.0	15,237,235	100.0	100.0
狩猟税	青森	15,692	0	15,692	17,962	87.4	15,692	100.0	100.0
	岩手	32,663	0	32,663	36,175	90.3	32,663	100.0	100.0
	宮城	24,061	0	24,061	25,088	95.9	24,061	100.0	100.0
	秋田	22,380	0	22,380	28,860	77.5	22,380	100.0	100.0
	山形	24,082	0	24,082	26,191	91.9	24,082	100.0	100.0
	福島	43,153	0	43,153	48,082	89.7	43,153	100.0	100.0
	合 計	162,031	0	162,031	182,358	88.9	162,031	100.0	100.0
法定外目的税	青森	209,399	0	209,399	241,234	86.8	209,399	100.0	100.0
	岩手	90,340	0	90,340	81,593	110.7	90,340	100.0	100.0
	宮城	360,992	0	360,992	420,080	85.9	360,992	100.0	100.0
	秋田	223,294	443	223,737	241,861	92.5	223,294	99.8	99.8
	山形	198,507	0	198,507	181,235	109.5	198,507	100.0	100.0
	福島	706,742	0	706,742	763,664	92.5	706,742	100.0	100.0
	合 計	1,789,274	443	1,789,717	1,929,667	92.7	1,789,274	100.0	100.0
旧法による税	青森	0	1,009	1,009	1,915	52.7	636	63.0	29.2
	岩手	0	678	678	1,155	58.7	145	21.4	12.4
	宮城	0	1,987	1,987	5,278	37.6	122	6.1	56.4
	秋田	0	9,506	9,506	9,886	96.2	587	6.2	3.8
	山形	0	784	784	1,742	45.0	106	13.5	17.2
	福島	0	0	0	0	0.0	0	0.0	0.0
	合 計	0	13,964	13,964	19,976	69.9	1,596	11.4	21.8
固定資産税	青森	115,234	0	115,234	463,766	24.8	115,234	100.0	100.0
	岩手	0	0	0	0	0.0	0	0.0	0.0
	宮城	0	0	0	0	0.0	0	0.0	0.0
	秋田	0	0	0	0	0.0	0	0.0	0.0
	山形	0	0	0	0	0.0	0	0.0	0.0
	福島	44,544	0	44,544	0	0.0	44,544	100.0	0.0
	合 計	159,778	0	159,778	463,766	34.5	159,778	100.0	100.0
県税(計)	青森	122,453,861	3,082,747	125,536,608	126,040,313	99.6	122,254,787	97.4	97.2
	岩手	110,900,028	2,579,782	113,479,810	111,918,925	101.4	110,798,220	97.6	97.5
	宮城	251,581,959	7,259,990	258,841,949	250,847,531	103.2	251,976,828	97.3	96.8
	秋田	81,669,080	2,411,282	84,080,362	81,600,110	103.0	81,613,957	97.1	96.7
	山形	94,525,712	2,722,377	97,248,089	97,568,294	99.7	94,476,204	97.1	96.9
	福島	195,752,982	5,073,340	200,826,322	191,964,819	104.6	195,427,291	97.3	97.1
	合 計	856,883,622	23,129,518	880,013,140	859,939,992	102.3	856,547,287	97.3	97.0
前年度	青森	122,630,189	3,410,124	126,040,313	121,404,205	103.8	122,502,582	97.2	97.0
	岩手	108,893,244	3,025,681	111,918,925	100,875,977	110.9	109,091,323	97.5	96.9
	宮城	242,501,858	8,345,673	250,847,531	215,060,001	116.6	242,871,253	96.8	95.9
	秋田	78,985,353	2,614,757	81,600,110	79,601,101	102.5	78,948,085	96.7	96.6
	山形	94,995,190	2,573,104	97,568,294	91,967,667	106.1	94,557,712	96.9	97.0
	福島	186,032,190	5,932,629	191,964,819	176,487,426	108.8	186,418,435	97.1	96.3
	合 計	834,038,024	25,901,968	859,939,992	785,396,377	109.5	834,389,390	97.0	96.5

5 平成25年度全国都道府県税一人当たり負担状況(図表)

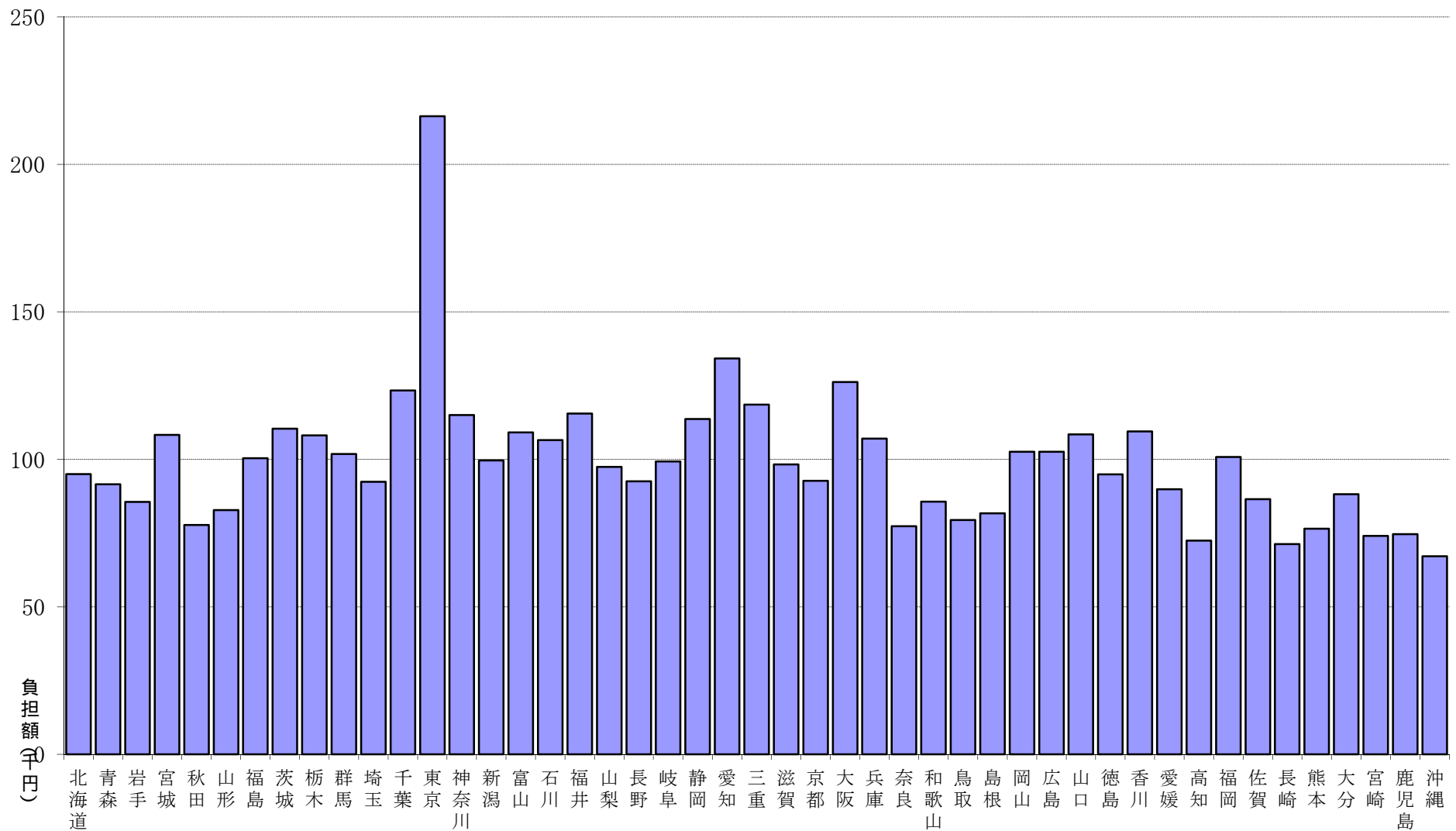

(備考) 人口は、平成25年10月1日現在推計人口による。

6 県民の租税負担状況

(1) 年度別 (昭和40、50、60年度・平成元、21～25年度)

区 分	調 定 額			決 算 額			
	国 税	県 税	市町村税	国 税	県 税	市町村税	
	千円	千円	千円	千円	千円	千円	
租 税	40	10,594,025	5,206,113	8,497,894	10,069,613	5,116,221	7,849,779
	50	59,777,546	28,205,798	38,823,527	56,561,659	27,893,603	37,625,313
	60	144,531,050	72,227,279	129,541,003	139,057,894	71,016,479	122,143,261
	元	192,742,032	94,983,915	156,562,789	187,448,539	93,757,822	147,270,735
	21	177,380,631	109,199,953	199,648,049	170,808,718	105,762,246	174,057,148
	22	166,747,834	100,880,732	195,148,310	151,523,629	97,756,033	169,719,527
	23	201,082,557	100,875,977	188,167,089	194,506,186	97,751,678	164,239,221
	24	203,427,829	111,918,925	191,798,910	197,493,684	109,091,323	169,823,467
	25	—	113,479,810	193,233,555	—	110,798,220	173,557,465
		%	%	%	%	%	%
伸 長 率	40	100.0	100.0	100.0	100.0	100.0	100.0
	50	564.3	541.8	456.9	561.7	545.2	479.3
	60	1,364.3	1,387.4	1,524.4	1,381.0	1,388.1	1,556.0
	元	1,819.3	1,824.5	1,842.4	1,861.5	1,832.6	1,876.1
	21	1,674.3	2,097.5	2,349.4	1,696.3	2,067.2	2,217.4
	22	1,574.0	1,937.7	2,296.4	1,504.8	1,910.7	2,162.1
	23	1,898.1	1,937.6	2,214.3	1,931.6	1,910.6	2,092.3
	24	1,920.2	2,149.8	2,257.0	1,961.3	2,132.3	2,163.4
	25	—	2,179.7	2,273.9	—	2,165.6	2,211.0
		%	%	%	%	%	%
構 成 比	40	43.6	21.4	35.0	43.7	22.2	34.1
	50	47.1	22.3	30.6	46.3	22.8	30.8
	60	41.7	20.9	37.4	41.9	21.4	36.8
	元	43.4	21.4	35.2	43.7	21.9	34.4
	21	36.5	22.5	41.1	37.9	23.5	38.6
	22	36.0	21.8	42.2	36.2	23.3	40.5
	23	41.0	20.6	38.4	42.6	21.4	36.0
	24	40.1	22.1	37.8	41.5	22.9	35.6
	25	—	—	—	—	—	—
		円	円	円	円	円	円
租 税 負 担 額	40	34,191	16,802	27,426	32,498	16,512	25,334
	50	164,343	77,544	106,735	155,502	76,686	103,441
	60	350,097	174,956	313,787	336,840	172,023	295,867
	元	448,156	220,853	364,033	435,848	218,002	342,428
	21	352,518	217,019	396,771	339,457	210,187	345,913
	22	344,567	208,460	403,254	313,108	202,003	350,708
	23	397,113	199,218	371,607	384,126	193,047	324,352
	24	398,781	219,396	375,985	387,148	213,853	332,906
	25	—	220,136	374,848	—	214,934	336,679
		円	円	円	円	円	円
一 人 当 た り	40	7,508	3,689	6,022	7,136	3,626	5,563
	50	43,142	20,356	28,019	40,821	20,131	27,154
	60	100,816	50,382	90,360	96,999	49,537	85,200
	元	136,160	67,100	110,602	132,421	66,234	104,038
	21	132,289	81,441	148,896	127,388	78,877	129,811
	22	125,360	75,842	146,712	113,915	73,493	127,595
	23	153,176	76,843	143,337	148,166	74,463	125,110
	24	156,081	85,870	147,158	151,528	83,701	130,298
	25	—	87,666	149,278	—	85,595	134,078

- (備考) 昭和40年度は、昭和40年10月1日現在の世帯数 309,851 人口 1,411,118 人
昭和50年度は、昭和50年10月1日現在の世帯数 363,737 人口 1,385,602 人を基礎とし
昭和60年度は、昭和60年10月1日現在の世帯数 412,831 人口 1,433,606 人で算出した。
1. 租税負担額平成元年度は、平成元年10月1日現在の世帯数 430,078 人口 1,415,554 人 (県調査統
平成21年度は、平成21年10月1日現在の世帯数 503,182 人口 1,340,852 人 計課資料に
平成22年度は、平成22年10月1日現在の世帯数 483,934 人口 1,330,147 人 よる。)
平成23年度は、平成23年10月1日現在の世帯数 506,361 人口 1,312,756 人
平成24年度は、平成24年10月1日現在の世帯数 510,124 人口 1,303,351 人
平成25年度は、平成25年10月1日現在の世帯数 515,499 人口 1,294,453 人
2. 国税については、25年度実績が本統計書作成時点ではまだ公表されていないものである。

(2) 平成25年度租税別

税 目		調 定 額	収入済額	収入歩合		収 入 済 額			
				本年度	前年度	構成比	一人当たり負担額		
							本年度	前年度	
		千円	千円	%	%	%	円	円	
県	県民税	個人	35,247,536	33,393,608	94.7	93.8	30.1	25,797	23,800
		法人	5,344,074	5,325,530	99.7	99.5	4.8	4,114	4,701
		利子割	466,888	466,888	100.0	100.0	0.4	361	370
	事業税	個人	1,225,923	1,145,786	93.5	93.2	1.0	885	740
		法人	17,343,231	17,315,938	99.8	99.8	15.6	13,377	12,353
	地方消費税	譲渡割	10,907,006	10,907,006	100.0	100.0	9.9	8,426	8,868
		貨物割	44,095	44,095	100.0	100.0	0.0	34	31
	不動産取得税		2,898,082	2,787,456	96.2	96.1	2.5	2,153	1,859
	県たばこ税		1,744,665	1,744,665	100.0	100.0	1.6	1,348	2,225
	ゴルフ場利用税		307,105	305,772	99.6	99.5	0.3	236	228
	自動車取得税		2,500,110	2,500,083	100.0	100.0	2.3	1,931	2,063
	軽油引取税		17,557,764	17,140,698	97.6	98.2	15.5	13,242	12,752
	自動車税		17,751,828	17,580,109	99.0	98.7	15.9	13,581	13,605
	鉱区税		17,822	17,438	97.8	98.6	0.0	13	14
	狩猟税		32,663	32,663	100.0	100.0	0.0	25	28
	産業廃棄物税		90,340	90,340	100.0	100.0	0.1	70	63
	特別地方消費税		363	0	0.0	0.0	0.0	0	0
	自動車取得税		0	0	—	—	0.0	0	0
	軽油引取税		315	145	46.0	31.3	0.0	0	0
県 税 計		113,479,810	110,798,220	97.6	97.5	100.0	85,595	83,701	
市	市町村民税	個人	51,391,526	48,575,104	94.5	93.7	28.0	37,526	35,420
		法人	13,581,532	13,391,073	98.6	98.5	7.7	10,345	11,701
	固定資産税		73,513,005	67,694,604	92.1	90.6	39.0	52,296	51,065
	軽自動車税		2,979,693	2,818,682	94.6	94.1	1.6	2,178	2,105
	市町村たばこ税		9,953,208	9,953,198	100.0	100.0	5.8	7,689	6,837
	鉱産税		11,669	11,669	100.0	100.0	0.0	9	8
	特別土地保有税		24,479	906	3.7	5.8	0.0	1	1
	法定外普通税		—	—	—	—	0.0	—	—
	目的税	都市計画税	2,267,054	2,085,684	92.0	89.9	1.2	1,611	1,618
		その他	535,260	526,219	98.3	98.3	0.3	407	421
旧法による税		—	—	—	—	0.0	—	—	
国民健康保険税		38,976,129	28,500,326	73.1	71.0	16.4	22,017	21,121	
市 町 村 税 計		193,233,555	173,557,465	89.8	88.5	100.0	134,078	130,298	
国	所得税	源泉	—	—	—	98.9	—	—	38,791
		申告	—	—	—	91.8	—	—	12,156
	法人税	—	—	—	99.0	—	—	—	29,821
	相続税	—	—	—	92.7	—	—	—	3,595
	酒税	—	—	—	100.0	—	—	—	879
	消費税	—	—	—	14.9	—	—	—	0
	その他税	—	—	—	96.4	—	—	—	65,200
国 税 計		—	—	—	97.1	—	—	150,442	
租 税 計		—	—	—	93.9	—	—	362,907	

7 県民の県税負担と全国の都道府県税負担状況(年度別)

年 度	税 収 入		一人当たり負担額		参 考 岩手県人口
	岩 手 県	全 国	岩 手 県	全 国	
	千円	百万円	円	円	人
25	592,978	69,697	440	940	1,346,728
30	1,088,436	147,059	763	1,647	1,427,097
35	2,300,801	348,948	1,588	3,735	1,448,517
40	5,116,221	782,300	3,626	7,960	1,411,118
45	12,651,252	2,111,136	9,225	20,354	1,371,383
50	27,893,603	3,869,224	20,131	34,566	1,385,602
51	33,135,505	4,502,366	23,768	39,814	1,394,144
52	39,067,373	5,136,586	27,926	44,997	1,398,956
53	43,731,900	5,638,329	31,107	48,955	1,405,854
54	54,304,073	6,599,983	38,464	56,381	1,411,799
55	57,877,635	7,389,940	40,702	63,131	1,421,969
56	60,189,812	7,907,928	42,249	67,083	1,424,658
57	62,499,449	8,332,877	43,767	70,205	1,428,010
58	63,499,751	8,349,100	44,414	72,613	1,429,727
59	67,324,200	9,503,012	47,043	79,037	1,431,126
60	71,016,479	10,203,805	49,537	84,296	1,433,606
61	74,129,467	10,576,057	51,846	86,922	1,429,808
62	80,442,713	11,986,355	56,503	98,037	1,423,699
63	90,400,973	13,877,515	63,669	113,025	1,419,849
元	93,757,822	14,754,127	66,234	119,704	1,415,554
2	102,314,167	15,646,324	72,384	126,577	1,413,358
3	113,214,032	16,183,540	79,976	130,467	1,415,596
4	109,110,327	14,833,048	77,101	119,187	1,415,153
5	109,316,215	13,877,876	77,217	111,232	1,415,697
6	117,458,411	13,607,940	82,908	108,882	1,416,736
7	121,233,322	13,908,956	85,405	110,768	1,419,505
8	124,161,151	14,591,529	87,461	117,002	1,419,612
9	125,804,529	14,947,820	88,647	119,614	1,419,161
10	127,253,160	15,319,290	89,728	122,304	1,418,207
11	124,148,939	14,586,257	87,696	116,284	1,415,676
12	129,495,856	15,585,006	91,439	122,795	1,416,198
13	122,972,205	15,530,274	87,023	122,006	1,413,099
14	109,699,857	13,803,472	77,907	108,317	1,408,079
15	109,223,845	13,693,172	77,919	107,297	1,401,763
16	109,273,919	14,487,006	78,343	113,517	1,394,810
17	109,034,309	15,226,925	78,723	119,180	1,385,041
18	109,091,323	16,324,289	79,357	127,763	1,374,699
19	129,386,874	18,664,187	94,879	146,000	1,363,702
20	124,224,043	17,928,048	91,855	140,401	1,352,388
21	105,762,246	14,654,541	78,877	114,926	1,340,852
22	100,992,065	14,026,237	75,925	109,531	1,330,147
23	97,751,678	13,794,040	74,463	107,936	1,312,756
24	109,091,323	14,145,587	83,701	110,933	1,303,351
25	110,798,220	14,773,853	85,595	116,058	1,294,453

(備考)

東京都が徴収する市町村税相当分が含まれている。

昭和50年以後の岩手県の人口は、それぞれ当該年度の10月1日現在の人口を基礎とした。

8 個人県民税に関する調

(1) 平成25年度市町村別徴収実績

(単位：千円、%)

区分	調定額	収入額	収入 歩合	前年度 収入 歩合	区分	調定額	収入額	収入 歩合	前年度 収入 歩合
市町村					市町村				
盛岡市	10,765,132	10,225,067	95.0	94.0	宮古市	1,256,277	1,226,704	97.6	95.7
八幡平市	556,159	515,043	92.6	92.1	山田町	277,998	225,142	81.0	77.4
滝沢市	1,508,182	1,426,862	94.6	93.8	岩泉町	157,983	155,419	98.4	97.4
雫石町	368,878	347,572	94.2	92.8	田野畑村	52,545	50,420	96.0	95.1
葛巻町	109,554	104,341	95.2	94.2	小計	1,744,804	1,657,685	95.0	93.0
岩手町	274,785	255,178	92.9	92.7	大船渡市	840,183	810,363	96.5	94.9
紫波町	811,076	773,045	95.3	95.0	陸前高田市	307,283	287,970	93.7	91.8
矢巾町	744,239	738,982	99.3	99.4	住田町	102,374	101,050	98.7	98.6
小計	15,138,005	14,386,090	95.0	94.2	小計	1,249,840	1,199,383	96.0	94.5
奥州市	3,089,731	2,952,506	95.6	95.0	久慈市	888,045	830,514	93.5	91.7
金ヶ崎町	409,070	394,612	96.5	95.4	洋野町	335,469	305,676	91.1	91.1
小計	3,498,801	3,347,118	95.7	95.1	普代村	52,898	50,756	96.0	95.1
花巻市	2,514,571	2,374,266	94.4	93.1	野田村	77,100	65,904	85.5	82.6
北上市	2,811,818	2,640,708	93.9	93.9	小計	1,353,512	1,252,849	92.6	91.2
遠野市	555,644	527,598	95.0	94.1	二戸市	647,846	584,383	90.2	90.8
西和賀町	111,180	109,423	98.4	98.0	軽米町	165,653	150,634	90.9	92.3
小計	5,993,213	5,651,995	94.3	93.7	九戸村	90,687	87,624	96.6	96.2
一関市	2,882,370	2,706,610	93.9	93.5	一戸町	250,561	230,851	92.1	92.9
平泉町	171,570	161,773	94.3	94.8	小計	1,154,748	1,053,491	91.2	91.9
小計	3,053,940	2,868,383	93.9	93.6					
釜石市	845,184	798,538	94.5	92.3					
大槌町	198,744	161,330	81.2	73.5					
小計	1,043,928	959,868	91.9	88.9					
					総計	34,230,791	32,376,862	94.6	93.7

(備考) 配当割及び株式等譲渡所得割を除いた額である。
四捨五入により、合計数値が一致しない場合がある。

(2) 県税総額に占める個人県民税の割合

平成25年度 振興局別

(単位：千円、%)

振興局	調 定 額			収 入 済 額			不納欠損額		収 入 未 済 額			県税計に占める個人県民税の割合			構成比(調定)			収 入 歩 合		
	個人県民税	その他の税	県 税 計	個人県民税	その他の税	県 税 計	個人県民税	(左記を含む)県税計	個人県民税	その他の税	県 税 計	調定	収入	収 入 未 済 額	個 人 県 民 税	その 他 の 税	県税計	個 人 県 民 税	その 他 の 税	県税計
盛岡	16,154,750	52,428,663	68,583,413	15,402,835	51,872,854	67,275,689	92,079	119,104	659,836	528,784	1,188,620	23.6	22.9	55.5	45.8	67.0	60.4	95.3	98.9	98.1
県南(本局)	3,498,801	5,329,643	8,828,444	3,347,118	5,217,958	8,565,076	5,807	6,911	145,876	110,581	256,457	39.6	39.1	56.9	9.9	6.8	7.8	95.7	97.9	97.0
県南(花巻)	5,993,213	6,729,737	12,722,950	5,651,995	6,644,228	12,296,223	30,654	37,076	310,564	79,087	389,651	47.1	46.0	79.7	17.0	8.6	11.2	94.3	98.7	96.6
県南(一関)	3,053,940	3,597,689	6,651,629	2,868,383	3,565,067	6,433,450	14,845	17,390	170,712	30,077	200,789	45.9	44.6	85.0	8.7	4.6	5.9	93.9	99.1	96.7
沿岸(本局)	1,043,928	2,208,409	3,252,337	959,868	2,204,212	3,164,080	12,141	12,372	71,919	3,966	75,885	32.1	30.3	94.8	3.0	2.8	2.9	91.9	99.8	97.3
沿岸(宮古)	1,744,804	2,223,462	3,968,266	1,657,686	2,213,153	3,870,839	24,301	25,292	62,817	9,318	72,135	44.0	42.8	87.1	5.0	2.9	3.5	95.0	99.5	97.5
沿岸(大船渡)	1,249,840	2,889,472	4,139,312	1,199,383	2,884,840	4,084,223	6,710	6,874	43,747	4,468	48,215	30.2	29.4	90.7	3.5	3.7	3.6	96.0	99.8	98.7
県北(本局)	1,353,512	1,478,971	2,832,483	1,252,849	1,458,723	2,711,572	6,222	7,302	94,441	19,168	113,609	47.8	46.2	83.1	3.8	1.9	2.5	92.6	98.6	95.7
県北(二戸)	1,154,748	1,344,564	2,499,312	1,053,491	1,342,769	2,396,260	5,303	5,558	95,954	1,540	97,494	46.2	44.0	98.4	3.3	1.7	2.2	91.2	99.9	95.9
東京	—	1,664	1,664	—	808	808	—	0	—	856	856	—	—	—	—	0.0	0.0	—	48.6	48.6
合 計	85,247,536	78,232,274	113,479,810	33,393,608	77,404,612	110,798,220	198,062	237,879	1,655,866	787,845	2,443,711	31.1	30.1	67.8	100.0	100.0	100.0	94.7	98.9	97.6

年度別

(単位：千円、%)

年 度	調 定 額			収 入 済 額			不納欠損額		収 入 未 済 額			伸 長 率 (調 定 額) (10年度=100)		県税計に占める個人県民税の割合			収 入 歩 合		
	個人県民税	その他の税	県 税 計	個人県民税	その他の税	県 税 計	個人県民税	(左記を含む)県税計	個人県民税	その他の税	県 税 計	個 人 県 民 税	その 他 の 税	調定	収入	収 入 未 済 額	個 人 県 民 税	その 他 の 税	県税計
現	17,698,011	92,795,991	127,466,152	17,434,826	92,187,869	126,933,742	2,943	6,240	318,068	607,742	925,810	100.0	100.0	13.9	13.7	34.4	98.5	99.3	99.6
10 越	839,766	829,490	1,414,741	159,017	230,428	319,418	60,927	81,249	794,264	555,324	1,349,588	100.0	100.0	59.4	49.8	58.9	18.9	27.8	22.6
計	18,537,777	93,625,481	128,880,893	17,593,843	92,418,297	127,253,160	63,870	87,489	880,064	660,180	1,540,244	100.0	100.0	14.4	13.8	57.1	94.9	98.7	98.7
現	30,658,702	70,413,005	101,071,707	29,963,922	69,885,259	99,849,181	495	1,409	694,284	526,832	1,221,116	173.2	75.9	30.3	30.0	56.9	97.7	99.3	98.8
22 越	2,315,766	1,059,086	3,374,852	487,398	655,486	1,142,884	74,233	113,592	1,754,136	364,240	2,118,377	275.8	127.7	68.6	42.6	82.8	21.0	61.9	33.9
計	32,974,468	71,472,091	104,446,559	30,451,320	70,540,745	100,992,065	74,728	115,001	2,448,420	891,072	3,339,493	177.9	76.3	31.6	30.2	73.3	92.3	98.7	96.7
現	28,514,563	69,194,885	97,709,448	28,088,581	68,600,582	96,689,163	2,264	3,012	423,718	593,555	1,017,273	161.1	74.6	29.2	29.1	41.7	98.5	99.1	99.0
23 越	2,304,020	862,509	3,166,529	571,319	491,196	1,062,515	104,716	151,721	1,627,985	324,308	1,952,293	274.4	104.0	72.8	53.8	83.4	24.8	56.9	33.6
計	30,818,583	70,057,394	100,875,977	28,659,900	69,091,778	97,751,678	106,980	154,733	2,051,703	917,863	2,969,566	166.2	74.8	30.6	29.3	69.1	93.0	98.6	96.9
現	30,937,332	77,955,912	108,893,244	30,481,867	77,489,856	107,971,723	1,309	13,233	454,156	454,132	908,288	174.8	84.0	28.4	28.2	50.0	98.5	99.4	99.2
24 越	2,139,196	886,485	3,025,681	537,856	581,744	1,119,600	173,455	223,522	1,427,885	254,674	1,682,559	254.7	106.9	70.7	48.0	84.9	25.1	65.6	37.0
計	33,076,528	78,842,397	111,918,925	31,019,723	78,071,600	109,091,323	174,764	236,755	1,882,041	708,806	2,590,847	178.4	84.2	29.6	28.4	72.6	93.8	99.0	97.5
現	33,360,628	77,539,400	110,900,028	32,873,353	76,939,756	109,813,109	561	1,009	486,714	599,196	1,085,910	188.5	83.6	30.1	29.9	44.8	98.5	99.2	99.0
25 越	1,886,908	692,874	2,579,782	520,255	464,856	985,111	197,501	236,870	1,169,152	188,649	1,357,801	224.7	83.5	73.1	52.8	86.1	27.6	67.1	38.2
計	35,247,536	78,232,274	113,479,810	33,393,608	77,404,612	110,798,220	198,062	237,879	1,655,866	787,845	2,443,711	190.1	83.6	31.1	30.1	67.8	94.7	98.9	97.6

9 平成25年度県税の納税義務者に関する調

(1) 現年課税分(個人県民税を除く)

(単位:人)

振興局	県民税		事業税		不動産取得税	県たばこ税	ゴルフ場利用税	自動車取得税	軽油引取税	自動車税	鉦区税	狩猟税	産業廃棄物税	旧法による税		合計	前年度
	法人	利子割	個人	法人										特別地方消費税	軽油引取税		
盛岡	10,267	634	2,927	5,012	4,599	8	10	33,740	122	168,844	5	960	10	0	0	227,138	227,683
県南(本局)	2,187	0	615	868	1,273	0	12	0	11	40,539	107	736	9	0	0	46,357	45,671
県南(花巻)	3,716	0	1,022	1,583	2,207	0	0	0	13	65,744	0	0	0	0	0	74,285	74,312
県南(一関)	2,024	0	611	748	1,019	0	0	0	17	38,301	0	0	0	0	0	42,720	41,590
沿岸(本局)	573	0	294	335	647	0	0	0	12	10,700	6	98	1	0	0	12,666	13,042
沿岸(宮古)	1,197	0	575	464	969	0	1	0	11	19,645	5	189	0	0	0	23,056	23,294
沿岸(大船渡)	1,012	0	408	417	871	0	0	0	8	15,871	7	189	1	0	0	18,784	18,084
県北(本局)	836	0	332	304	434	0	1	0	12	15,821	6	72	2	0	0	17,820	17,934
県北(二戸)	841	0	259	285	412	0	1	0	15	14,551	1	112	0	0	0	16,477	16,911
東京	0	0	0	0	0	0	0	0	0	15	0	0	0	0	0	15	16
合計	22,653	634	7,043	10,016	12,431	8	25	33,740	221	390,031	137	2,356	23	0	0	479,318	478,537
前年度	21,128	632	6,341	7,308	10,894	7	26	38,361	223	391,082	56	2,453	26	0	0	478,537	492,047

(備考) 特別地方消費税及びゴルフ場利用税は施設数(ただし、特別地方消費税は特別徴収税額のなかったものは除く。)である。

(2) 滞納繰越分(個人県民税を除く)

(単位:人)

振興局	県民税		事業税		不動産取得税	県たばこ税	ゴルフ場利用税	軽油引取税	自動車税	鉦区税	狩猟税	産業廃棄物税	旧法による税		合計	前年度
	法人	利子割	個人	法人									特別地方消費税	軽油引取税		
盛岡	171	0	120	38	75	1	0	7	2,129	0	0	0	1	1	2,543	3,624
県南(本局)	50	0	15	11	61	0	1	2	346	0	0	0	0	0	486	640
県南(花巻)	144	0	70	19	89	5	0	1	820	0	0	0	0	0	1,148	1,217
県南(一関)	41	0	13	10	63	0	0	0	398	0	0	0	0	0	525	793
沿岸(本局)	2	0	4	0	9	0	0	1	41	0	0	0	0	0	57	177
沿岸(宮古)	25	0	6	1	32	0	0	0	187	0	0	0	0	0	251	563
沿岸(大船渡)	4	0	1	1	9	0	0	0	49	1	0	0	0	0	65	293
県北(本局)	9	0	3	1	33	0	0	0	125	0	0	0	0	0	171	334
県北(二戸)	8	0	0	0	6	0	0	0	34	0	0	0	0	0	48	127
東京	0	0	0	0	0	0	0	0	24	0	0	0	0	0	24	8
合計	454	0	232	81	377	6	1	11	4,153	1	0	0	1	1	5,318	7,776
前年度	555	0	306	103	466	7	1	13	6,318	1	0	0	3	3	7,776	7,655

(備考) 特別地方消費税及びゴルフ場利用税は施設数(ただし、特別地方消費税は特別徴収税額のなかったものは除く。)である。

(3) 個人県民税

振興局	本年度	前年度
盛岡	244,522	238,136
県南(本局)	65,464	63,751
県南(花巻)	109,916	105,471
県南(一関)	60,206	58,704
沿岸(本局)	21,826	20,231
沿岸(宮古)	37,011	35,108
沿岸(大船渡)	28,698	25,752
県北(本局)	26,419	25,522
県北(二戸)	25,454	24,958
東京	-	-
合計	619,516	597,633
前年度	574,554	574,554

10 平成25年度税目別納税義務者数

(単位:人)

	納 税 義 務 者 数					
	調 定			収 入 未 済		
	現	越	計	現	越	計
県 民 税 法 人	22,653	454	23,107	234	137	371
利子割	634	0	634	0	0	0
事 業 税 個 人	7,043	232	7,275	101	124	225
法 人	10,016	81	10,097	63	26	89
不 動 産 取 得 税	12,431	377	12,808	152	265	417
県 た ば こ 税	8	6	14	0	0	0
ゴ ル フ 場 利 用 税	25	1	26	1	0	1
自 動 車 取 得 税	33,740	0	33,740	1	0	1
軽 油 引 取 税	221	11	232	20	0	20
自 動 車 税	390,031	4,153	394,184	1,537	1,836	3,373
鉱 区 税	137	1	138	4	0	4
狩 猟 税	2,356	0	2,356	0	0	0
産 業 廃 棄 物 税	23	0	23	0	0	0
特別地方消費税	0	1	1	0	1	1
旧法による税	0	1	1	0	1	1
引 取 税	0	1	1	0	1	1
合 計	479,318	5,318	484,636	2,113	2,390	4,503
平 成 11 年 度	570,828	4,196	575,024	3,710	2,288	5,998
平 成 12 年 度	592,165	4,841	597,006	4,955	2,995	7,950
平 成 13 年 度	572,825	7,636	580,461	5,533	4,957	10,490
平 成 14 年 度	538,115	9,605	547,720	6,588	6,237	12,825
平 成 15 年 度	616,015	12,005	628,020	7,350	4,918	12,268
平 成 16 年 度	571,103	12,060	583,163	5,411	4,854	10,265
平 成 17 年 度	566,593	11,344	577,937	4,841	4,585	9,426
平 成 18 年 度	562,807	8,006	570,813	4,385	4,016	8,401
平 成 19 年 度	528,828	7,289	536,117	4,263	3,688	7,951
平 成 20 年 度	503,615	7,387	511,002	4,265	3,553	7,818
平 成 21 年 度	501,970	7,240	509,210	3,894	3,727	7,621
平 成 22 年 度	494,638	6,935	501,573	4,414	3,343	7,757
平 成 23 年 度	492,047	7,655	499,702	5,099	3,273	8,372
平 成 24 年 度	478,537	7,776	486,313	2,700	2,706	5,406

(備考) 調定件数、収入件数に関係なく、税目別、現越別の納税義務者数である。

11 県税日誌

1 沿岸広域振興局経営企画部県税室 家屋評価チームの設置について

東日本大震災津波からの復興とともに増加している建築家屋の評価事務等に対応するため、沿岸広域をカバーする家屋評価及び復興産業集積区域における県税の課税免除事務をマネジメントする担当組織として、「家屋評価チーム」を沿岸広域振興局経営企画部県税室内に設置した。

組織体制は、特命課長（本県職員）のほか、他自治体からの派遣職員により構成し、平成 25 年度は、青森県、山口県、札幌市及び大阪市から職員を派遣していただいた。

2 家屋評価システムの導入について

東日本大震災津波からの復興とともに増加している建築家屋の評価事務に対応するため、各県税公所に家屋評価システムを導入し、業務の効率化を図った。

3 給与所得に係る個人住民税の特別徴収の推進について

全県での取組初年度である平成 22 年度において、全市町村が、対象となる事業者に対して制度の周知及び特別徴収への切替えの働きかけを実施し、一定程度の効果を上げていたが、東日本大震災津波の発災以降、全県での取組みを中断していた。

しかし、依然として、給与からの特別徴収を実施していない事業者が多数存在すること、全国的に取組みが推進され気運が高まっていること等から、平成 25 年 8 月 26 日の県・市町村による全体会議及び各地区会議の開催によりこの取組みを再開し、平成 25 年 12 月に、平成 27 年度から一斉指定による給与からの特別徴収を行うことの方針を決定した。

4 身体障害者等に係る自動車税の課税免除の取扱いの改正について

身体障害者等に対する自動車税の課税免除の申請について、申請書の記載事項を改める等その手続を見直すこととし、課税免除申請手続の簡素化を図った。

【改正の概要】

前年度に自動車税が課税免除された自動車（精神障害者に係る免除が行われた自動車を除く。）について、引き続き自動車税の課税免除を申請する場合で前年度の申請内容と同一の内容（軽微な変更以外の変更がない場合を含む。）により申請する場合は、身体障害者手帳、戦傷病者手帳、療育手帳、運転免許証及び自動車検査証の提示を不要とした（平成 26 年 3 月 10

日改正条例公布、同年4月1日施行)。

5 岩手県地方税特別滞納整理機構の取組みについて

平成19年度から行われる税源移譲に対応するため、平成18年10月に、県・市町村による個人県民税及び市町村税の共同徴収対策チーム、「地方税特別滞納整理機構」を総務部税務課内に設置し、個人住民税をはじめとした市町村税の大口滞納事案、あるいは市町村では徴収困難な滞納事案について、滞納処分を中心とした滞納整理を専門的に行っているところである。

平成18年10月に23市町村が参加し、県の併任職員3名と市町村からの派遣職員4名の7名体制から始まり、平成25年度は、県内全33市町村の参加と、県の併任職員4名と市町村からの派遣職員4名の8名体制で収入確保に努めた。

12 平成 25 年度県税決算とその特色

平成 25 年度のがわが国の経済は、政府の経済対策による円安・株高を背景に大企業を中心に企業業績が改善し、年度後半には消費税増税を控えた駆け込み需要により個人消費の増加が見られるなど、内需主導の緩やかな回復の動きが続いた。

県内においては、東日本大震災津波からの「復興加速年」の位置付けのもと、前年度に引き続き 1 兆円を超える県の予算編成による復興事業の推進等により建設業が高水準を維持し、企業生産活動や個人消費も持直しの動きが見られるなど、県内経済全体としては緩やかな回復の動きとなった。

このような経済情勢下にあって、平成 25 年度の県税決算額は、前年度決算額に対して個人県民税が 7.7%増、法人事業税が 7.5%増となるなど、復興関連需要等の影響により、県税全体では前年度決算額に対して 1.6%の増となった。

1 決算額	1,107億9,822万円（対前年度伸率 1.6%の増）
最終予算額	1,101億900万円に対して、 6億8,922万円の増
前年度決算額	1,090億9,132万3千円に対して、 17億689万7千円の増

2 主な税目の決算額及び前年度比較

- (1) 個人県民税 333億9,360万8千円（伸率 7.7%増 構成比 30.1%）
個人所得の回復により所得割・均等割が 5.3%、企業業績の改善及び特例税率引上げ前の株式譲渡の増加により配当割が 108.6%、株式等譲渡所得割が 915.0%それぞれ増となった。
- (2) 法人事業税 173億1,593万8千円（伸率 7.5%増 構成比 15.6%）
課税額は、非製造業が、復興関連需要により建設業、サービス業が堅調に推移したことなどにより、11.3%増、製造業は、一部大手企業の不振により 5.0%減となった。
- (3) 地方消費税 109億5,110万1千円（伸率 5.6%減 構成比 9.9%）
前年度における震災による納期限延長の影響により前年度を下回った。
- (4) 軽油引取税 171億4,069万8千円（伸率 3.1%増 構成比 15.5%）
復興関連需要等による引取数量の増加により前年度を上回った。
- (5) 自動車税 175億8,010万9千円（伸率 0.9%減 構成比 15.9%）
軽自動車へのシフト等による課税台数の減少による。