

平成22年度 岩手県税務統計書
目 次

第1 財政状況	1 平成22年度一般会計予算額及び決算額		
	(1)歳入	2	
	(2)歳出	2	
	2 一般会計決算額(平成18年度～平成22年度)		
	(1)歳入	3	
	(2)歳出	3	
	3 歳入総額に占める県税収入の割合	4	
第2 県税決算状況	1 平成22年度県税予算額及び決算額	6	
	2 県税決算額	7	
	3 県税収入の推移	8	
	4 標準税収入額と県税決算額	9	
	5 県税収入状況		
	(1)税目別	10	
	(2)振興局別	13	
	6 平成22年度県税収入状況(税目別・振興局別)		
	県民税		
	個人	15	
	法人	16	
	事業税		
	個人	17	
	法人	18	
	不動産取得税	19	
	県たばこ税	20	
	ゴルフ場利用税	21	
	軽油引取税	22	
	自動車税	23	
	鉱区税	24	
	狩猟税	25	
	旧法による税(特別地方消費税)	26	
	旧法による税(軽油引取税)	27	
	産業廃棄物税	28	
	県民税利子割	29	
	地方消費税	29	
	自動車取得税	29	
	旧法による税(自動車取得税)	29	
	7 平成22年度地方譲与税及び税外収入の状況		
	(1)種目別	30	
	(2)振興局別(税外収入)	31	
	(3)地方譲与税の推移	32	
	第3 滞納整理等	1 平成22年度県税徴収実績(図表)	34
		2 県税滞納整理状況	
		(1)納付機関別領収額	35
		(2)督促状発付前及び発付後領収額	35
		(3)滞納整理額	35
		(4)収入未済額	35
		3 平成22年度県税滞納整理状況	
		(1)納付機関別領収額	36
		(2)督促状発付前及び発付後領収額	
		税目別	37
		振興局別	38
		(3)振興局別税目別納期内領収額	39
		(4)滞納整理額	
		税目別	41
	振興局別	42	
	(5)県税滞納繰越分年度別収入済額	43	
	(6)徴収及び換価の猶予額等	44	
	(7)財産差押税額		
	税目別	45	
	振興局別	45	
	差押財産別	46	

	(8)執行の停止額	
	年度別	48
	税目別	48
	振興局別	48
	(9)不納欠損処分額	
	年度別	49
	税目別	49
	振興局別	49
	(10)収入未済額(個人県民税を除く)	
	年度別	50
	税目別	50
	振興局別	50
	(11)収入未済額(個人県民税)	
	年度別	51
	振興局別	51
第4 納税奨励	1 納税貯蓄組合の状況	
	(1)平成22年度補助金交付状況(振興局別)	53
	(2)年度別	53
	(3)納税貯蓄組合組織別調(振興局別)	53
	(4)市町村別納税貯蓄組合組織状況	54
第5 徴税費	1 平成22年度徴税費決算額	56
	2 徴税費決算額	57
	3 報償費	
	(1)県民税徴収取扱費	58
	(2)特別徴収交付金	58
	4 交付金	59
参考資料	1 平成23年度一般会計予算額	
	(1)一般会計歳入予算の状況	61
	(2)一般会計目的別歳出予算の状況	62
	(3)一般会計性質別歳出予算の状況	63
	2 平成23年度県税予算額	64
	3 都道府県税収入状況	
	(1)年度別決算状況	65
	(2)地方財政計画に対する都道府県税決算額	65
	(3)都道府県別決算額	66
	(4)主要税目東北六県調定額	67
	4 平成22年度都道府県税収入状況	
	(1)税目別	68
	(2)都道府県別	69
	(3)税目別・東北六県別	70
	5 平成22年度全国都道府県税一人当たり負担状況(図表)	73
	6 県民の租税負担状況	
	(1)年度別	74
	(2)平成22年度租税別	75
	7 県民の県税負担と全国の都道府県税負担状況(年度別)	76
	8 個人県民税に関する調	
	(1)平成22年度市町村別徴収実績	77
	(2)県税総額に占める個人県民税の割合	
	平成22年度振興局別	78
	年度別	78
	9 平成22年度県税の納税義務者に関する調	
	(1)現年課税分	79
	(2)滞納繰越分	79
	(3)個人県民税	79
	10 平成22年度税目別納税義務者数	80
	11 県税日誌	81
	12 平成22年度県税決算とその特色	84

第 1

財政狀況

1 平成22年度一般会計予算額及び決算額

(1) 歳入

(単位:円・%)

款	予算現額(a)	決 算 額				構 成 比	
		収入済額(b)	(b)/(a)×100	予算現額に対する増減額(c)		予算現額	収入済額
県 税	100,775,913,000	100,992,064,880	100.2	216,151,880		13.2	13.7
地方消費税清算金	25,022,000,000	25,022,270,188	100.0	270,188		3.3	3.4
地方譲与税	19,439,000,000	19,439,227,268	100.0	227,268		2.5	2.6
地方特例交付金	1,737,213,000	1,737,213,000	100.0	0		0.2	0.2
地方交付税	227,554,078,000	227,554,078,000	100.0	0		29.8	30.9
交通安全対策特別交付金	526,484,000	526,484,000	100.0	0		0.1	0.1
分担金及び負担金	4,190,495,000	3,730,057,616	89.0	△ 460,437,384		0.5	0.5
使用料及び手数料	4,896,054,000	4,762,698,199	97.3	△ 133,355,801		0.6	0.6
国庫支出金	127,802,362,906	105,931,628,360	82.9	△ 21,870,734,546		16.7	14.4
財産収入	1,281,854,000	1,333,310,339	104.0	51,456,339		0.2	0.2
繰入金	26,624,886,000	25,879,404,355	97.2	△ 745,481,645		3.5	3.5
繰越金	13,153,284,985	13,153,285,705	100.0	720		1.7	1.8
諸収入	88,380,916,000	87,904,561,203	99.5	△ 476,354,797		11.6	11.9
県債	121,773,600,000	118,195,100,000	97.1	△ 3,578,500,000		16.0	16.0
寄附	67,318,000	785,583,382	1,167.0	718,265,382		0.0	0.1
合 計	763,225,458,891	736,946,966,495	96.6	△ 26,278,492,396		100.0	100.0
前 年 度	776,289,606,527	748,260,146,457	96.4	△ 28,029,460,070		—	—

(備考) 予算現額は、前年度からの繰越明許費繰越額及び事故繰越し繰越額を含むものである。

(2) 歳出

(単位:円・%)

款	予算現額(a)	決 算 額						構 成 比			
		支出済額(b)	(b)/(a)×100	翌年度繰越額(c)	(c)/(a)×100	不用額(d)	(d)/(a)×100	予算現額	支出済額	翌年度繰越額	不用額
議 会 費	1,366,041,000	1,293,120,647	94.7	20,261,922	0.0	52,658,431	3.9	0.2	0.2	0.0	0.3
総 務 費	42,213,433,100	37,580,587,850	89.0	2,631,591,112	6.2	2,001,254,138	4.7	5.5	5.4	5.5	11.0
民 生 費	91,363,553,000	80,440,519,834	88.0	2,020,865,949	2.2	8,902,167,217	9.7	12.0	11.5	4.2	49.1
衛 生 費	20,624,233,860	19,104,045,785	92.6	804,555,175	3.9	715,632,900	3.5	2.7	2.7	1.7	3.9
労 働 費	12,890,966,000	11,905,311,169	92.4	540,698,338	4.2	444,956,493	3.5	1.7	1.7	1.1	2.5
農 林 水 産 業 費	75,485,034,500	56,085,609,700	74.3	17,925,885,841	23.7	1,473,538,959	2.0	9.9	8.0	37.4	8.1
商 工 費	69,994,251,000	69,257,147,546	98.9	435,782,045	0.6	301,321,409	0.4	9.2	9.9	0.9	1.7
土 木 費	88,153,007,000	66,813,169,731	75.8	20,308,314,200	23.0	1,031,523,069	1.2	11.6	9.6	42.3	5.7
警 察 費	29,013,887,431	28,082,764,118	96.8	449,709,634	1.5	481,413,679	1.7	3.8	4.0	0.9	2.7
教 育 費	150,460,321,000	147,415,270,024	98.0	1,961,912,087	1.3	1,083,138,889	0.7	19.7	21.1	4.1	6.0
災 害 復 旧 費	2,545,627,000	1,567,485,975	61.6	873,837,150	34.3	104,303,875	4.1	0.3	0.2	1.8	0.6
公 債 費	117,745,548,000	117,737,269,536	100.0	0.0	0.0	8,278,464	0.0	15.4	16.9	0.0	0.0
諸 支 出 金	59,832,060,000	59,827,967,426	100.0	0.0	0.0	4,092,574	0.0	7.8	8.6	0.0	0.0
予 備 費	1,537,496,000	0.0	0.0	0.0	0.0	1,537,496,000	100.0	0.2	0.0	0.0	8.5
合 計	763,225,458,891	697,110,269,341	91.3	47,973,413,453	6.3	18,141,776,097	2.4	100.0	100.0	100.0	100.0
前 年 度	776,289,606,527	735,106,860,752	94.7	35,967,742,891	4.6	5,248,050,029	0.7	—	—	—	—

(備考) 予算現額は、前年度からの繰越明許費繰越額及び事故繰越し繰越額を含むものである。

2 一般会計決算額(平成18年度～平成22年度)

(1) 歳入

(単位:千円)

款	平成18年度					平成19年度					平成20年度					平成21年度					平成22年度					
	平成18年度	平成19年度	平成20年度	平成21年度	平成22年度	平成18年度	平成19年度	平成20年度	平成21年度	平成22年度	平成18年度	平成19年度	平成20年度	平成21年度	平成22年度	平成18年度	平成19年度	平成20年度	平成21年度	平成22年度	平成18年度	平成19年度	平成20年度	平成21年度	平成22年度	
県 税	114,615,331	105.1	129,386,874	112.9	124,224,043	96.0	105,762,246	85.1	100,992,065	95.5	14.8	17.7	18.2	14.1	13.7											
地方消費税清算金	26,486,904	100.0	26,036,481	98.3	24,238,616	93.1	25,066,251	103.4	25,022,270	99.8	3.4	3.6	3.5	3.3	3.4											
地方譲与税	27,038,168	224.6	4,571,585	16.9	4,186,614	91.6	11,151,021	266.3	19,439,227	174.3	3.5	0.6	0.6	1.5	2.6											
地方特例交付金	655,583	7.0	993,974	151.6	2,315,212	232.9	1,226,364	53.0	1,737,213	141.7	0.1	0.1	0.3	0.2	0.2											
地方交付税	239,981,966	100.0	237,083,891	98.8	231,009,298	97.4	213,915,310	92.6	227,554,078	106.4	30.9	32.4	33.8	28.6	30.9											
交通安全対策特別交付金	633,771	104.6	621,634	98.1	557,912	89.7	555,877	99.6	526,484	94.7	0.1	0.1	0.1	0.1	0.1											
分担金及び負担金	5,020,853	69.2	4,292,702	85.5	4,431,269	103.2	6,209,781	140.1	3,730,058	60.1	0.6	0.6	0.6	0.8	0.5											
使用料及び手数料	9,147,856	95.4	8,683,952	94.9	8,401,162	96.7	8,446,423	100.5	4,762,698	56.4	1.2	1.2	1.2	1.1	0.7											
国庫支出金	88,748,228	78.2	85,225,479	96.0	97,560,138	114.5	147,102,681	150.8	105,931,629	72.0	11.4	11.7	14.3	19.7	14.4											
財産収入	2,401,424	112.1	1,627,310	67.8	1,289,232	79.2	1,285,342	99.7	1,333,310	103.7	0.3	0.2	0.2	0.2	0.2											
繰入金	46,233,876	271.0	17,396,637	37.6	7,302,130	42.0	14,156,207	193.9	25,879,404	182.8	6.0	2.4	1.1	1.9	3.5											
繰越金	12,409,989	95.4	9,160,523	73.8	9,873,884	107.8	10,578,789	107.1	13,153,285	124.3	1.6	1.3	1.4	1.4	1.8											
諸収入	76,941,458	105.2	70,050,044	91.0	76,443,922	109.1	86,100,253	112.6	87,904,561	102.1	9.9	9.6	11.2	11.5	11.9											
県債	125,776,400	93.3	135,895,500	108.0	91,345,300	67.2	116,609,900	127.7	118,195,100	101.4	16.2	18.6	13.4	15.6	16.0											
寄附金	537,753	1,019.9	73,146	13.6	285,076	389.7	93,701	32.9	785,584	838.4	0.1	0.0	0.0	0.0	0.1											
合 計	776,629,560	101.1	731,099,732	94.1	683,463,808	88.0	748,260,146	102.3	736,946,966	107.8	100.0	100.0	100.0	100.0	100.0											

(備考) 各欄の割合は、前年度に対する比較である。

(2) 歳出

(単位:千円)

款	平成18年度					平成19年度					平成20年度					平成21年度					平成22年度					
	平成18年度	平成19年度	平成20年度	平成21年度	平成22年度	平成18年度	平成19年度	平成20年度	平成21年度	平成22年度	平成18年度	平成19年度	平成20年度	平成21年度	平成22年度	平成18年度	平成19年度	平成20年度	平成21年度	平成22年度	平成18年度	平成19年度	平成20年度	平成21年度	平成22年度	
議会費	1,406,235	98.9	1,356,355	96.5	1,296,749	95.6	1,267,640	97.8	1,293,121	102.0	0.2	0.2	0.2	0.2	0.2											
総務費	30,236,620	71.3	30,854,430	102.0	32,120,619	104.1	44,208,335	137.6	37,580,588	85.0	3.9	4.3	4.8	6.0	5.4											
民生費	53,479,688	106.5	54,928,152	102.7	68,331,717	124.4	88,861,996	130.0	80,440,520	90.5	7.0	7.6	10.2	12.1	11.5											
衛生費	26,361,550	102.9	25,271,814	95.9	15,937,931	63.1	25,518,113	160.1	19,104,046	74.9	3.4	3.5	2.4	3.5	2.7											
労働費	2,262,819	93.3	2,195,415	97.0	10,907,783	496.8	14,185,332	130.0	11,905,311	83.9	0.3	0.3	1.6	1.9	1.7											
農林水産業費	101,913,150	121.5	64,669,597	63.5	64,008,456	99.0	72,236,105	112.9	56,085,610	77.6	13.3	9.0	9.5	9.8	8.1											
商工費	51,677,204	103.3	53,109,711	102.8	56,654,769	106.7	65,841,146	116.2	69,257,147	105.2	6.7	7.4	8.4	9.0	9.9											
土木費	90,480,293	98.8	76,893,550	85.0	72,969,918	94.9	78,626,444	107.8	66,813,170	85.0	11.8	10.7	10.8	10.7	9.6											
警察費	29,250,463	99.6	29,067,157	99.4	28,259,871	97.2	28,359,730	100.4	28,082,764	99.0	3.8	4.0	4.2	3.9	4.0											
教育費	160,410,328	98.9	156,676,716	97.7	154,175,247	98.4	144,342,419	93.6	147,415,269	102.1	20.9	21.7	22.9	19.6	21.2											
災害復旧費	4,059,897	91.4	13,314,491	328.0	8,343,519	62.7	5,105,648	61.2	1,567,486	30.7	0.5	1.8	1.2	0.7	0.2											
公債費	159,518,826	102.8	153,530,135	96.2	102,472,192	66.7	111,082,382	108.4	117,737,270	106.0	20.8	21.3	15.2	15.1	16.9											
諸支出金	56,411,965	98.8	59,358,325	105.2	57,406,248	96.7	55,471,571	96.6	59,827,967	107.9	7.4	8.2	8.5	7.5	8.6											
予備費	0	0.0	0	0.0	0	0.0	0	0.0	0	0.0	0.0	0.0	0.0	0.0	0.0											
合 計	767,469,038	101.5	721,225,848	94.0	672,885,019	87.7	735,106,861	101.9	697,110,269	103.6	100.0	100.0	100.0	100.0	100.0											

(備考) 1.歳出決算額は、各年度とも支出済額による。

2.各欄の割合は、前年度に対する比較である。

3 歳入総額に占める県税収入の割合(昭和25・30・35・40・45・50・55～平成22年度) (単位:千円)

年 度	一 般 会 計 歳 入 総 額	内 訳					
		県 税		譲与税・交付税		そ の 他	
			%		%		%
昭和25年度	5,483,532	592,978	10.8	1,807,307	33.0	3,083,247	56.2
30	9,972,659	1,088,437	10.9	3,436,508	34.5	5,447,714	54.6
35	19,181,216	2,300,801	12.0	6,957,853	36.3	9,922,562	51.7
40	42,671,948	5,116,221	12.0	16,787,372	39.3	20,768,355	48.7
45	90,307,237	12,651,252	14.0	35,938,871	39.8	41,717,114	46.2
50	232,085,478	27,893,603	12.0	80,804,872	34.8	123,387,003	53.2
55	418,885,678	57,877,635	13.8	129,051,855	30.8	231,956,188	55.4
56	447,621,753	60,189,812	13.4	141,422,364	31.6	246,009,577	55.0
57	453,647,727	62,499,449	13.8	155,185,644	34.2	235,962,634	52.0
58	452,218,450	63,499,751	14.0	145,786,858	32.3	242,931,841	53.7
59	458,297,008	67,324,200	14.7	146,070,376	31.9	244,902,432	53.4
60	475,303,956	71,016,479	14.9	169,431,087	35.7	234,856,390	49.4
61	495,484,422	74,129,467	15.0	177,761,987	35.9	243,592,968	49.1
62	531,129,246	80,442,713	15.1	187,490,249	35.3	263,196,284	49.6
63	554,846,474	90,400,973	16.3	201,073,158	36.2	263,372,343	47.5
平成元年度	598,822,913	93,757,822	15.7	233,667,217	39.0	271,397,874	45.3
2	651,827,297	102,304,167	15.7	257,773,711	39.5	291,749,419	44.8
3	703,679,224	113,214,032	16.1	266,507,212	37.9	323,957,980	46.0
4	733,678,009	109,110,327	14.9	261,798,026	35.7	362,769,656	49.4
5	808,208,967	109,316,215	13.5	262,119,823	32.4	436,772,929	54.1
6	827,084,409	117,458,411	14.2	248,633,218	30.1	460,992,780	55.7
7	822,505,817	121,233,322	14.7	246,581,702	30.0	454,690,793	55.3
8	882,644,109	124,161,151	14.1	254,478,091	28.8	504,004,867	57.1
9	904,829,805	125,804,529	13.9	253,161,951	28.0	525,863,325	58.1
10	947,031,979	127,253,160	13.4	261,884,256	27.7	557,894,563	58.9
11	950,608,667	124,148,939	13.1	283,319,776	29.8	543,139,952	57.1
12	972,375,070	129,495,856	13.3	296,998,185	30.5	545,881,029	56.2
13	968,780,922	122,972,205	12.7	285,194,802	29.4	560,613,915	57.9
14	912,257,625	109,699,857	12.0	278,411,964	30.5	524,145,804	57.5
15	848,466,794	109,223,845	12.9	257,099,209	30.3	482,143,740	56.8
16	798,670,292	109,273,919	13.7	245,220,812	30.7	444,175,561	55.6
17	768,309,840	109,034,406	14.2	252,116,983	32.8	407,158,451	53.0
18	776,629,560	114,615,331	14.8	267,020,134	34.4	394,994,095	50.9
19	731,099,732	129,386,874	17.7	241,655,476	33.1	360,057,382	49.2
20	683,463,808	124,224,043	18.2	235,195,912	34.4	324,043,853	47.4
21	748,260,146	105,762,246	14.1	225,066,331	30.1	417,431,569	55.8
22	736,946,966	100,992,065	13.7	246,993,305	33.5	388,961,596	52.8

(備考) 1. 各欄の割合は、一般会計歳入総額を「100」とする割合である。

2. 「譲与税・交付税」は25年度は地方財政平衡交付金、30年度以降は地方譲与税及び地方交付税である。

30年度は臨時地方財政特別交付金及びたばこ専売特別地方交付税を含む。

第2

県税決算状況

1 平成22年度県税予算額及び決算額

(単位:円・%)

税 目	予 算 額				決 算 額				
	当初予算額(イ)	最終予算額(ロ)	(ロ) × 100 (イ)	前年度予算額に対する増減額(ハ)	収入済額(ニ)	(ニ) × 100 (ロ)	最終予算額に対する増減額	前年度決算額に対する増減額	
個人住民税	31,048,000,000	30,376,000,000	97.8	△ 2,221,000,000	30,451,319,698	100.2	75,319,698	△ 2,414,217,656	
利子割	3,832,000,000	4,525,000,000	118.1	547,000,000	4,569,565,423	101.0	44,565,423	556,691,962	
事業税	672,000,000	709,000,000	105.5	△ 178,000,000	760,183,605	107.2	51,183,605	△ 133,429,449	
個人住民税	730,000,000	845,705,000	115.9	△ 92,295,000	837,890,643	99.1	△ 7,814,357	△ 101,567,303	
地方消費税法	10,808,000,000	12,220,000,000	113.1	△ 2,582,000,000	12,479,544,420	102.1	259,544,420	△ 2,467,940,228	
譲渡割	11,059,000,000	11,590,000,000	104.8	662,000,000	11,596,446,223	100.1	6,446,223	1,055,302,311	
貨物割	87,000,000	61,000,000	70.1	△ 21,000,000	62,169,900	101.9	1,169,900	△ 15,126,900	
不動産取得税	1,969,000,000	2,306,668,000	117.1	△ 15,332,000	2,452,489,216	106.3	145,821,216	△ 26,027,300	
県たばこ税	2,386,000,000	2,362,000,000	99.0	△ 34,000,000	2,477,180,221	104.9	115,180,221	75,947,450	
ゴルフ場利用税	328,000,000	323,000,000	98.5	△ 16,000,000	325,140,868	100.7	2,140,868	△ 28,886,248	
自動車取得税	2,234,000,000	2,117,540,000	94.8	△ 162,460,000	2,005,054,500	94.7	△ 112,485,500	△ 336,006,500	
軽油引取税	14,234,000,000	14,938,000,000	104.9	1,650,000,000	14,590,553,041	97.7	△ 347,446,959	1,114,562,649	
自動車税	18,458,000,000	18,266,000,000	99.0	△ 476,000,000	18,249,781,903	99.9	△ 16,218,097	△ 520,096,283	
鉦区税	19,000,000	19,000,000	100.0	0	18,602,400	97.9	△ 397,600	△ 183,826	
狩猟税	43,000,000	43,000,000	100.0	△ 4,000,000	42,835,400	99.6	△ 164,600	△ 4,456,100	
産業廃棄物税	56,000,000	68,000,000	121.4	7,000,000	68,552,171	100.8	552,171	7,284,264	
特別地方消費税	1,000,000	1,000,000	100.0	0	129,170	12.9	△ 870,830	△ 1,141,760	
旧法による税自動車取得税	1,000,000	0	—	△ 1,000,000	0	0.0	0	△ 800	
軽油引取税	1,000,000	5,000,000	—	△ 1,531,000,000	4,626,078	92.5	△ 373,922	△ 1,530,889,246	
合 計	97,966,000,000	100,775,913,000	102.9	△ 4,468,087,000	100,992,064,880	100.2	216,151,880	△ 4,770,180,963	
前 年 度	129,622,000,000	105,244,000,000	81.2	△ 18,733,000,000	105,762,245,843	100.5	518,245,843	△ 18,461,796,560	

(構成比)

(単位:%)

税 目	予 算 額			決 算 額		
	当初予算額	最終予算額	前年度予算額に対する増減額	収入済額	最終予算額に対する増減額	前年度決算額に対する増減額
個人住民税	31.7	30.1	49.7	30.1	34.8	50.6
利子割	3.9	4.5	△ 12.2	4.5	20.6	△ 11.7
事業税	0.7	0.7	4.0	0.8	23.7	2.8
個人住民税	0.8	0.8	2.1	0.8	△ 3.6	2.1
地方消費税法	11.0	12.1	57.8	12.4	120.1	51.7
譲渡割	11.3	11.5	△ 14.8	11.5	3.0	△ 22.1
貨物割	0.1	0.1	0.5	0.1	0.5	0.3
不動産取得税	2.0	2.3	0.3	2.4	67.5	0.6
県たばこ税	2.4	2.4	0.8	2.5	53.3	△ 1.6
ゴルフ場利用税	0.3	0.3	0.3	0.3	1.0	0.6
自動車取得税	2.3	2.1	3.6	2.0	△ 52.0	7.1
軽油引取税	14.5	14.8	△ 36.9	14.4	△ 160.7	△ 23.4
自動車税	18.8	18.1	10.6	18.1	△ 7.5	10.9
鉦区税	0.0	0.0	0.0	0.0	△ 0.2	0.0
狩猟税	0.1	0.1	0.1	0.0	△ 0.1	0.1
産業廃棄物税	0.1	0.1	△ 0.2	0.1	0.2	△ 0.1
特別地方消費税	0.0	0.0	0.0	0.0	△ 0.4	0.0
旧法による税自動車取得税	0.0	0.0	0.0	0.0	0.0	0.0
軽油引取税	0.0	0.0	34.3	0.0	△ 0.2	32.1
合 計	100.0	100.0	100.0	100.0	100.0	100.0

2 県税決算額（平成13年度～平成22年度）

(単位:千円)

税目	平成13年度	平成14年度	平成15年度	平成16年度	平成17年度	平成18年度	平成19年度	平成20年度	平成21年度	平成22年度							
				%	%	%	%	%	%	%							
個人住民税	17,956,816	17,281,560	16,298,274	15,925,306	97.7	16,461,104	103.4	18,313,469	111.3	32,662,962	178.4	33,728,065	103.3	32,865,537	97.4	30,451,320	92.7
法人住民税	5,640,468	4,920,637	5,304,800	5,436,961	102.5	5,458,216	100.4	6,024,016	110.4	6,398,506	106.2	5,898,560	92.2	4,012,873	68.0	4,569,565	113.9
事業税	8,576,191	2,833,906	1,739,724	2,048,914	117.8	985,940	48.1	771,353	78.2	981,580	127.3	1,036,718	105.6	893,613	86.2	760,184	85.1
地方消費税	1,300,316	1,214,494	1,114,753	1,133,968	101.7	1,087,152	95.9	1,010,671	93.0	1,014,820	100.4	1,037,157	102.2	939,458	90.6	837,891	89.2
不動産取得税	23,624,051	19,526,390	22,164,627	23,127,844	104.3	24,536,508	106.1	28,758,151	117.2	29,707,064	103.3	27,717,310	93.3	14,947,485	53.9	12,479,545	83.5
ゴルフ場利用税	12,913,044	12,198,470	11,879,716	11,991,840	100.9	11,549,288	96.3	11,987,460	103.8	11,502,210	96.0	11,341,230	98.6	10,541,144	92.9	11,596,446	110.0
狩猟者登録税	90,163	93,784	90,177	115,885	128.5	95,367	82.3	111,995	117.4	128,174	114.4	105,127	82.0	77,297	73.5	62,170	80.4
自動車取得税	3,308,412	3,489,984	3,298,663	3,393,750	102.9	3,459,175	101.9	3,260,724	94.3	3,230,662	99.1	2,977,034	92.1	2,478,517	83.3	2,452,489	98.9
軽自動車税	2,677,841	2,598,061	2,678,898	2,712,014	101.2	2,631,084	97.0	2,689,331	102.2	2,669,948	99.3	2,522,775	94.5	2,401,233	95.2	2,477,180	103.2
狩猟者登録税	44,527	43,017	40,066	-	皆減	-	-	-	-	-	-	-	-	-	-	-	-
自動車取得税	4,398,502	4,025,653	4,053,148	3,934,945	97.1	3,868,873	98.3	3,948,097	102.0	3,764,501	95.3	3,247,195	86.3	2,341,061	72.1	2,005,055	85.6
軽油引取税	20,864,923	19,991,362	19,410,231	18,549,486	95.6	17,859,110	96.3	17,189,429	96.3	17,100,217	99.5	14,977,817	87.6	13,475,990	90.0	14,590,553	108.3
自動車税	20,934,166	20,903,549	20,607,659	20,271,302	98.4	20,465,282	101.0	19,687,200	97.6	19,697,639	98.6	19,142,410	97.2	18,769,878	98.1	18,249,782	97.2
鉱区猟税	20,270	19,958	20,148	18,906	93.8	18,282	96.7	18,185	99.5	20,474	112.6	19,080	93.2	18,786	98.5	18,602	99.0
狩猟税	31,258	30,331	28,338	-	皆減	-	-	-	-	-	-	-	-	-	-	-	-
産業廃棄物税	-	-	-	63,663	皆増	59,433	93.4	56,832	95.6	53,866	94.8	49,776	92.4	47,292	95.0	42,835	90.6
旧法による税	7,078	9,286	3,630	91,665	673.5	87,897	95.9	93,387	106.2	83,009	88.9	67,123	80.9	61,268	91.3	68,552	111.9
(料理飲食等消費税)	330	390	274	50	18.2	500	1,000.0	201	40.2	0	0	0	0.0	0	0.0	0	0.0
(特別地方消費税)	6,748	8,896	3,356	2,942	87.7	1,717	58.4	1,173	68.3	190	16.2	602	316.8	1,271	211.1	129	10.1
自動車取得税	-	-	-	-	-	-	-	-	-	-	-	-	-	1	皆増	0	0.0
軽油引取税	-	-	-	-	-	-	-	-	-	-	-	-	-	1,535,515	皆増	4,626	0.3
合計	122,972,205	109,699,857	109,223,845	109,273,919	100.0	109,034,406	99.8	114,615,331	105.1	129,386,875	112.9	124,224,043	96.0	105,762,246	85.1	100,992,065	95.5

(備考)「平成16年度～平成22年度」の欄の割合は、前年度に対する比較である。

(構成比)

(単位:%)

税目	平成13年度	平成14年度	平成15年度	平成16年度	平成17年度	平成18年度	平成19年度	平成20年度	平成21年度	平成22年度
個人住民税	14.6	15.8	14.9	14.6	15.1	16.0	25.2	27.2	31.1	30.1
法人住民税	4.6	4.5	4.9	5.0	5.0	5.3	4.9	4.8	3.8	4.5
事業税	7.0	2.6	1.6	1.9	0.9	0.7	0.8	0.8	0.8	0.8
地方消費税	1.1	1.1	1.0	1.0	1.0	0.9	0.8	0.8	0.9	0.8
不動産取得税	19.2	17.8	20.3	21.2	22.5	25.1	23.0	22.3	14.1	12.4
ゴルフ場利用税	10.5	11.1	10.9	11.0	10.6	10.5	8.9	9.1	10.0	11.5
狩猟者登録税	0.1	0.1	0.1	0.1	0.1	0.1	0.1	0.1	0.1	0.1
自動車取得税	2.7	3.2	3.0	3.1	3.2	2.8	2.5	2.4	2.3	2.4
軽自動車税	2.2	2.4	2.5	2.5	2.4	2.3	2.1	2.0	2.3	2.5
狩猟税	0.5	0.5	0.4	0.4	0.4	0.3	0.3	0.3	0.3	0.3
産業廃棄物税	0.0	0.0	0.0	-	-	-	-	-	-	-
自動車取得税	3.6	3.7	3.7	3.6	3.5	3.4	2.9	2.6	2.2	2.0
軽油引取税	17.0	18.2	17.8	17.0	16.4	15.0	13.2	12.1	12.7	14.4
自動車税	17.0	19.1	18.9	18.6	18.8	17.4	15.2	15.4	17.7	18.1
鉱区猟税	0.0	0.0	0.0	0.0	0.0	0.0	0.0	0.0	0.0	0.0
狩猟税	0.0	0.0	0.0	-	-	-	-	-	-	-
産業廃棄物税	-	-	-	0.1	0.1	0.0	0.0	0.0	0.1	0.0
旧法による税	-	-	0.0	0.1	0.1	0.1	0.1	0.1	0.1	0.1
(料理飲食等消費税)	0.0	0.0	0.0	0.0	0.0	0.0	0.0	0.0	0.0	0.0
(特別地方消費税)	0.0	0.0	0.0	0.0	0.0	0.0	0.0	0.0	0.0	0.0
自動車取得税	-	-	-	-	-	-	-	-	-	0.0
軽油引取税	-	-	-	-	-	-	-	-	-	1.5
合計	100.0	100.0	100.0	100.1	99.1	100.0	100.0	100.0	100.0	100.0

4 標準税収入額と県税決算額(平成20年度～平成22年度)

(単位:千円)

税 目	平 成 2 0 年 度						平 成 2 1 年 度						平 成 2 2 年 度					
	基 準 財 政 収 入 額	標 準 税 収 入 額 (左×10/7.5)	決 算 額	標準税収入に対する		%	基 準 財 政 収 入 額	標 準 税 収 入 額 (左×10/7.5)	決 算 額	標準税収入に対する		%	基 準 財 政 収 入 額	標 準 税 収 入 額 (左×10/7.5)	決 算 額	標準税収入に対する		
				増 減 額	収 入 少 欠					増 減 額	収 入 少 欠					増 減 額	収 入 少 欠	
県 個人分	448,199	597,599	617,952	20,353	103.4		446,990	595,987	647,442	51,455	108.6		441,170	588,227	541,886	△ 46,341	92.1	
均等割法人分	1,114,650	1,486,200	1,463,959	△ 22,241	98.5		1,109,978	1,479,971	1,414,860	△ 65,111	95.6		1,093,096	1,457,461	1,442,672	△ 14,789	99.0	
小計	1,562,849	2,083,799	2,081,911	△ 1,888	99.9		1,556,968	2,075,957	2,062,302	△ 13,655	99.3		1,534,266	2,045,688	1,984,558	△ 61,130	97.0	
所得割	28,448,012	32,743,072	31,919,292	△ 823,780	97.5		28,381,444	32,573,267	31,426,939	△ 1,146,328	96.5		24,617,811	28,470,865	29,102,819	631,954	102.2	
民法人税割	3,303,537	4,404,716	3,728,114	△ 676,602	84.6		2,087,004	2,782,672	2,152,365	△ 630,307	77.3		1,277,627	1,703,503	2,608,634	905,131	153.1	
利子割	327,584	436,779	502,014	65,235	114.9		558,528	744,704	374,081	△ 370,623	50.2		331,731	442,308	366,390	△ 75,918	82.8	
配当割	115,030	153,373	173,043	19,670	112.8		105,942	141,256	143,098	1,842	101.3		35,303	47,071	75,438	28,367	160.3	
株式等譲渡所得割	62,246	82,995	51,988	△ 31,007	62.6		16,522	22,029	56,028	33,999	254.3		11,374	15,165	23,780	8,615	156.8	
税 計	33,819,258	39,907,933	38,456,362	△ 1,451,571	96.4		32,706,408	39,907,933	36,214,813	△ 3,693,120	90.7		27,808,112	39,907,933	34,161,619	△ 5,746,314	85.6	
事 個人分	664,052	885,403	1,013,690	128,287	114.5		685,469	913,959	939,458	25,499	102.8		616,780	822,373	837,891	15,518	101.9	
業法人分	24,259,384	32,345,845	27,692,977	△ 4,652,868	85.6		13,057,235	17,409,647	14,947,485	△ 2,462,162	85.9		6,689,049	8,918,732	12,479,545	3,560,813	139.9	
税 計	24,923,436	33,231,248	28,706,667	△ 4,524,581	86.4		13,742,704	18,323,605	15,886,943	△ 2,436,662	86.7		7,305,829	9,741,105	13,317,436	3,576,331	136.7	
譲 渡 割	6,628,160	8,837,547	11,341,230	2,503,683	128.3		6,417,003	8,556,004	10,541,144	1,985,140	123.2		7,222,731	9,630,308	11,596,446	1,966,138	120.4	
地方消費																		
貨 物 割	3,021,399	4,028,532	105,127	△ 3,923,405	2.6		2,445,826	3,261,101	77,297	△ 3,183,804	2.4		2,386,948	3,182,597	62,170	△ 3,120,427	2.0	
税 計	9,649,559	12,866,079	11,446,357	△ 1,419,722	89.0		8,862,829	11,817,105	10,618,441	△ 1,198,664	89.9		9,609,679	12,812,905	11,658,616	△ 1,154,289	91.0	
不 動 産 取 得 税	2,066,519	2,755,359	2,892,013	136,654	105.0		2,084,980	2,779,973	2,478,517	△ 301,456	89.2		1,478,012	1,970,683	2,452,489	481,806	124.4	
県 た ば こ 税	1,972,977	2,630,636	2,522,770	△ 107,866	95.9		1,851,000	2,468,000	2,401,233	△ 66,767	97.3		1,767,644	2,356,859	2,477,180	120,321	105.1	
ゴ ル フ 場 利 用 税	78,840	105,120	117,257	12,137	111.5		76,800	102,400	102,436	36	100.0		76,676	102,235	77,556	△ 24,679	75.9	
自 動 車 税	14,007,417	18,676,556	19,040,794	364,238	102.0		13,274,325	17,699,100	18,769,878	1,070,778	106.0		13,160,729	17,547,639	18,249,782	702,143	104.0	
鉦 区 税	13,598	18,131	18,645	514	102.8		13,811	18,415	18,786	371	102.0		13,705	18,273	18,602	329	101.8	
自 動 車 取 得 税	838,131	1,117,508	1,041,311	△ 76,197	93.2		572,315	763,087	971,410	208,323	127.3		564,352	752,469	634,111	△ 118,358	84.3	
軽 油 引 取 税	11,704,602	15,606,136	14,690,822	△ 915,314	94.1		11,380,084	15,173,445	13,475,990	△ 1,697,455	88.8		10,523,351	14,031,135	14,590,553	559,418	104.0	
県 税 計	99,074,337	126,914,705	118,932,998	△ 7,981,707	93.7		84,565,256	109,053,064	100,938,447	△ 8,114,617	92.6		72,308,089	99,241,236	97,637,944	△ 1,603,292	98.4	
地 方 法 人 特 別 譲 与 税	0	0	0	0	0.0		6,397,973	8,530,631	6,748,563	△ 1,782,068	79.1		10,216,056	13,621,408	14,919,593	1,298,185	109.5	
	(以下は、左×10/10)						(以下は、左×10/10)						(以下は、左×10/10)					
地 方 道 路 譲 与 税	4,141,815	4,141,815	3,892,397	△ 249,418	94.0		1,483,845	1,483,845	1,677,680	193,835	113.1		0	0	10	10	0.0	
地 方 揮 発 油 譲 与 税	0	0	0	0	0.0		2,492,859	2,492,859	2,442,885	△ 49,974	98.0		3,844,487	3,844,487	4,239,321	394,834	110.3	
石 油 ガ ス 譲 与 税	306,166	306,166	281,272	△ 24,894	91.9		288,585	288,585	268,064	△ 20,521	92.9		266,724	266,724	267,095	371	100.1	
航 空 機 燃 料 譲 与 税	14,538	14,538	12,945	△ 1,593	89.0		13,709	13,709	13,829	120	100.9		13,718	13,718	13,208	△ 510	96.3	
譲 与 税 計	4,462,519	4,462,519	4,186,614	△ 275,905	93.8		10,676,971	10,676,971	11,151,021	474,050	104.4		14,340,985	14,340,985	19,439,227	5,098,242	135.6	
合 計	103,536,856	131,377,224	123,119,612	△ 8,257,612	93.7		95,242,227	119,730,035	112,089,468	△ 7,640,567	93.6		86,649,074	113,582,221	117,077,171	3,494,950	103.1	

(備考) 1 決算額は、現年課税分であり、県民税の個人均等割、法人均等割及び法人税割は超過課税分を控除した数値を計上した。

2 県民税利子割、県民税配当割、県民税株式等譲渡所得割、ゴルフ場利用税、自動車取得税は、これらの税に係る市町村交付金を控除した数値を計上した。

3 狩猟税は、基準財政収入額に算入されないこと。

(単位:円)

税目	年度	予算額	調定額		収入済額		不納欠損額		過誤納額		収入未済額		収入 予算	収入歩合		前年度収入歩合	
			税額	件数	税額	件数	税額	件数	税額	件数	税額	件数		税額	件数	税額	件数
													%	%	%	%	%
地方消費税	20	11,348,000,000	11,446,356,639	—	11,446,356,639	—	—	—	—	—	—	—	100.9	100.0	—	—	—
	21	11,010,000,000	10,618,440,712	—	10,618,440,712	—	—	—	—	—	—	—	96.4	100.0	—	100.0	—
	22	11,651,000,000	11,658,616,123	—	11,658,616,123	—	—	—	—	—	—	—	100.1	100.0	—	100.0	—
譲渡割	20	11,251,000,000	11,341,229,959	—	11,341,229,959	—	—	—	—	—	—	—	100.8	100.0	—	—	—
	21	10,928,000,000	10,541,143,912	—	10,541,143,912	—	—	—	—	—	—	—	96.5	100.0	—	100.0	—
	22	11,590,000,000	11,596,446,223	—	11,596,446,223	—	—	—	—	—	—	—	100.1	100.0	—	100.0	—
貨物割	20	97,000,000	105,126,680	—	105,126,680	—	—	—	—	—	—	—	108.4	100.0	—	—	—
	21	82,000,000	77,296,800	—	77,296,800	—	—	—	—	—	—	—	94.3	100.0	—	100.0	—
	22	61,000,000	62,169,900	—	62,169,900	—	—	—	—	—	—	—	101.9	100.0	—	100.0	—
不動産取得税	20	3,028,000,000	3,356,092,491	15,238	2,977,034,254	14,201	15,401,287	51	0	0	363,656,950	986	98.3	88.7	93.2	—	—
	21	2,322,000,000	2,819,393,260	14,464	2,478,516,516	13,535	8,300,214	40	0	0	332,576,530	889	106.7	87.9	93.6	88.7	93.2
	22	2,306,668,000	2,595,938,593	14,501	2,452,489,216	13,491	11,610,856	30	0	0	131,838,521	980	106.3	94.5	93.0	87.9	93.6
県たばこ税	現	2,060,668,000	2,269,538,800	13,708	2,205,545,788	13,257	3,400	1	0	0	63,989,612	450	107.0	97.2	96.7	98.2	97.8
	越	246,000,000	326,399,793	793	246,943,428	234	11,607,456	29	0	0	67,848,909	530	100.4	75.7	29.5	33.3	25.9
	22	2,306,668,000	2,595,938,593	14,501	2,452,489,216	13,491	11,610,856	30	0	0	131,838,521	980	106.3	94.5	93.0	87.9	93.6
ゴルフ場利用税	20	361,000,000	367,782,348	271	356,064,412	255	0	0	0	0	11,717,936	16	98.6	96.8	94.1	—	—
	21	339,000,000	358,485,366	269	354,027,116	262	0	0	0	0	4,458,250	7	104.4	98.8	97.4	96.8	94.1
	22	323,000,000	327,726,979	250	325,140,868	245	0	0	0	0	2,586,111	5	100.7	99.2	98.0	98.8	97.4
自動車取得税	現	321,000,000	323,268,729	243	323,268,729	243	0	0	0	0	0	0	100.7	100.0	100.0	100.0	99.2
	越	2,000,000	4,458,250	7	1,872,139	2	0	0	0	0	2,586,111	5	93.6	42.0	28.6	44.9	57.1
	22	2,117,540,000	2,005,054,500	46,453	2,005,054,500	46,453	—	—	—	—	—	—	94.7	100.0	100.0	100.0	100.0
軽油引取税	20	—	—	—	—	—	—	—	—	—	—	—	—	—	—	—	—
	21	13,288,000,000	13,743,900,673	2,900	13,475,990,392	2,878	0	0	0	0	267,910,281	22	101.4	98.1	99.2	—	—
	22	14,938,000,000	14,863,587,653	3,087	14,590,553,041	3,046	0	0	0	0	273,034,612	41	97.7	98.2	98.7	98.1	99.2
自動車税	現	14,687,000,000	14,595,696,563	3,066	14,339,340,915	3,032	0	0	0	0	256,355,648	34	97.6	98.2	98.9	98.3	99.8
	越	251,000,000	267,891,090	21	251,212,126	14	0	0	0	0	16,678,964	7	100.1	93.8	66.7	94.5	18.9
	22	18,266,000,000	18,564,140,696	555,701	18,249,781,903	546,368	14,079,849	454	0	0	300,278,944	8,879	99.9	98.3	98.3	98.3	98.3
自動車税	20	19,160,000,000	19,472,266,946	574,971	19,142,410,479	565,305	15,932,439	513	0	0	313,924,028	9,153	99.9	98.3	98.3	—	—
	21	18,742,000,000	19,085,950,230	565,641	18,769,878,186	556,277	11,634,783	368	0	0	304,437,261	8,996	100.1	98.3	98.3	98.3	98.3
	22	18,266,000,000	18,564,140,696	555,701	18,249,781,903	546,368	14,079,849	454	0	0	300,278,944	8,879	99.9	98.3	98.3	98.3	98.3
自動車税	現	18,166,000,000	18,290,353,600	547,262	18,147,374,963	543,165	300,028	12	0	0	142,678,609	4,085	99.9	99.2	99.3	99.2	99.3
	越	100,000,000	273,787,096	8,439	102,406,940	3,203	13,779,821	442	0	0	157,600,335	4,794	102.4	37.4	38.0	36.5	35.2
	22	18,266,000,000	18,564,140,696	555,701	18,249,781,903	546,368	14,079,849	454	0	0	300,278,944	8,879	99.9	98.3	98.3	98.3	98.3

(単位:円)

税目	年度	予算額	調定額		収入済額		不納欠損額		過誤納額		収入未済額		収入 予算	収入歩合		前年度収入歩合	
			税額	件数	税額	件数	税額	件数	税額	件数	税額	件数		税額	件数	税額	件数
													%	%	%	%	%
鉾区税	20	20,000,000	19,440,400	341	19,079,852	335	0	0	0	0	360,548	6	95.4	98.1	98.2		
	21	19,000,000	19,129,148	338	18,786,226	332	342,922	6	0	0	0	0	98.9	98.2	98.2	98.1	98.2
	22	19,000,000	18,755,900	330	18,602,400	327	0	0	0	0	153,500	3	97.9	99.2	99.1	98.2	98.2
	現越	19,000,000 0	18,755,900 0	330 0	18,602,400 0	327 0	0 0	0 0	0 0	153,500 0	3 0	97.9 0.0	99.2 0.0	99.1 0.0	96.0 5.2	97.6 4.3	
狩猟税	20	50,000,000	49,776,200	3,279	49,776,200	3,279	0	0	0	0	0	0	99.6	100.0	100.0		
	21	47,000,000	47,291,500	3,141	47,291,500	3,141	0	0	0	0	0	0	100.6	100.0	100.0	100.0	100.0
	22	43,000,000	42,835,400	2,878	42,835,400	2,878	0	0	0	0	0	0	99.6	100.0	100.0	100.0	100.0
	現越	43,000,000 0	42,835,400 0	2,878 0	42,835,400 0	2,878 0	0 0	0 0	0 0	0 0	0 0	0 0.0	99.6 0.0	100.0 0.0	100.0 0.0	100.0 0.0	100.0 0.0
産業廃棄物税	20	64,000,000	67,122,792	375	67,122,792	375	0	0	0	0	0	0	104.9	100.0	100.0		
	21	61,000,000	61,267,907	345	61,267,907	345	0	0	0	0	0	0	100.4	100.0	100.0	100.0	100.0
	22	68,000,000	68,552,171	415	68,552,171	415	0	0	0	0	0	0	100.8	100.0	100.0	100.0	100.0
	現越	68,000,000 0	68,552,171 0	415 0	68,552,171 0	415 0	0 0	0 0	0 0	0 0	0 0	0 0.0	100.8 0.0	100.0 0.0	100.0 0.0	100.0 0.0	99.8 0.0
旧法による税	20	18,215,000,000	18,498,265,677	56,634	18,225,612,723	56,105	8,162,645	134	0	0	264,490,309	395	100.1	98.5	99.1		
	21	1,538,000,000	1,543,175,571	725	1,536,787,054	421	210,577	42	0	0	5,566,948	213	99.9	99.6	58.1	98.5	99.1
	22	6,000,000	10,322,196	343	4,755,248	130	0	0	0	0	5,566,948	213	79.3	46.1	37.9	99.6	58.1
	現越	4,000,000 2,000,000	4,144,256 6,177,940	81 262	4,144,256 610,992	81 49	0 0	0 0	0 0	0 5,566,948	0 213	103.6 30.5	100.0 9.9	100.0 18.7	100.0 12.4	99.8 12.2	
(料理飲食等消費税)	20	0	0	0	0	0	0	0	0	0	0	0	0.0	0.0	0.0		
	21	0	0	0	0	0	0	0	0	0	0	0	0.0	0.0	0.0	0.0	0.0
	22	0	0	0	0	0	0	0	0	0	0	0	0.0	0.0	0.0	0.0	0.0
	越	0	0	0	0	0	0	0	0	0	0	0	0.0	0.0	0.0	100.0	100.0
(特別地方消費税)	20	1,000,000	6,378,394	502	601,041	69	1,123,923	122	0	0	4,653,430	311	60.1	9.4	13.7		
	21	1,000,000	4,653,430	311	1,270,930	65	210,577	42	0	0	3,171,923	204	127.1	27.3	20.9	9.4	13.7
	22	1,000,000	3,171,923	204	129,170	18	0	0	0	0	3,042,753	186	12.9	4.1	8.8	27.3	20.9
	越	1,000,000	3,171,923	204	129,170	18	0	0	0	3,042,753	186	12.9	4.1	8.8	10.8	11.9	
(自動車取得税)	20	3,314,000,000	3,247,194,900	52,721	3,247,194,900	52,721	-	-	-	-	-	-	98.0	100.0	100.0		
	21	1,000,000	800	1	800	1	-	-	-	-	-	-	0.1	100.0	100.0	100.0	100.0
	22	0	0	0	0	0	-	-	-	-	-	-	0.0	0.0	0.0	100.0	100.0
	現	0	0	0	0	0	-	-	-	-	-	-	0.0	0.0	0.0	100.0	100.0
(軽油引取税)	20	14,900,000,000	15,244,692,383	3,411	14,977,816,782	3,315	7,038,722	12	0	0	259,836,879	84	100.5	98.2	97.2		
	21	1,536,000,000	1,538,521,341	413	1,535,515,324	355	0	0	0	0	3,006,017	58	100.0	99.8	86.0	98.2	97.2
	22	5,000,000	7,150,273	139	4,626,078	112	0	0	0	0	2,524,195	27	92.5	64.7	80.6	99.8	86.0
	現越	4,000,000 1,000,000	4,144,256 3,006,017	81 58	4,144,256 481,822	81 31	0 0	0 0	0 0	0 2,524,195	0 27	103.6 48.2	100.0 16.0	100.0 53.4	98.3 94.5	99.8 18.9	

(2) 振興局別 (平成20年度～平成22年度)

(単位:円)

振興局	年度	調定額		収入済額		不納欠損額		過誤納額		収入未済額		収入歩合		前年度収入歩合			
		税額	件数	税額	件数	税額	件数	税額	件数	税額	件数	税額	件数	税額	件数	税額	件数
盛岡	20	74,177,407,472	338,994	72,431,333,856	331,212	107,829,532	870	0	0	1,638,244,084	6,912	97.6	97.7				
	21	65,366,459,163	332,317	63,621,239,581	325,646	60,448,779	476	0	0	1,684,770,803	6,195	97.3	98.0				
	22	62,583,601,348	324,559	60,972,162,010	317,960	55,637,899	364	0	0	1,555,801,439	6,235	97.4	98.0	97.3	98.0		
県南	現	60,805,327,229	318,518	60,234,199,752	316,051	343,909	17	0	0	570,783,568	2,450	99.1	99.2	98.9	99.3		
	越	1,778,274,119	6,041	737,962,258	1,909	55,293,990	347	0	0	985,017,871	3,785	41.5	31.6	41.1	27.3		
	22	8,430,982,774	63,210	8,140,851,485	62,216	2,884,624	31	0	0	287,246,665	963	96.6	98.4	96.9	98.6		
花巻	20	15,666,099,192	112,710	15,156,640,710	110,510	55,257,056	86	0	0	454,201,426	2,114	96.7	98.0				
	21	13,012,361,645	109,198	12,483,289,043	107,031	22,942,910	56	0	0	506,129,692	2,111	95.9	98.0				
	22	12,254,926,330	106,836	11,719,203,861	104,805	34,918,455	127	0	0	500,804,014	1,904	95.6	98.1	95.9	98.0		
一関	現	11,753,669,246	104,846	11,614,724,105	103,939	434,597	4	0	0	138,510,544	903	98.8	99.1	98.8	99.2		
	越	501,257,084	1,990	104,479,756	866	34,483,858	123	0	0	362,293,470	1,001	20.8	43.5	13.6	38.1		
	22	6,414,355,262	59,535	6,160,900,117	58,245	8,942,722	95	0	0	244,512,423	1,195	96.0	97.8	96.3	97.7		
沿岸	現	6,179,860,545	58,372	6,107,439,013	57,743	461,897	13	0	0	71,959,635	616	98.8	98.9	98.4	99.1		
	越	234,494,717	1,163	53,461,104	502	8,480,825	82	0	0	172,552,788	579	22.8	43.2	22.2	34.8		
	22	2,793,036,680	21,481	2,626,111,749	21,223	149,189	6	0	0	166,775,742	252	94.0	98.8	95.0	99.4		
沿岸	19	4,877,045,963	22,703	4,738,244,874	22,563	5,805,744	4	0	0	132,995,345	136	97.2	99.4				
	20	2,938,895,240	21,987	2,793,414,228	21,854	8,126,709	3	0	0	137,354,303	130	95.0	99.4				
沿岸	現	2,656,074,917	21,356	2,598,455,697	21,174	0	0	0	0	57,619,220	182	97.8	99.1	99.0	99.7		
	越	136,961,763	125	27,656,052	49	149,189	6	0	0	109,156,522	70	20.2	39.2	13.6	41.3		

(単位:円)

振興局	年度	調定額		収入済額		不納欠損額		過誤納額		収入未済額		収入歩合		前年度収入歩合			
		税額	件数	税額	件数	税額	件数	税額	件数	税額	件数	税額	件数	%	%	%	%
宮 古	20	4,455,169,447	37,947	4,280,330,379	37,337	9,658,851	27	0	0	165,180,217	583	96.1	98.4				
	21	3,935,275,881	36,749	3,747,574,902	36,133	7,223,846	19	0	0	180,477,133	597	95.2	98.3				
	22	3,911,906,183	35,922	3,703,499,885	35,129	7,488,357	28	0	0	200,917,941	765	94.7	97.8	95.2	98.3		
大船渡	現越	3,732,811,633	35,349	3,661,302,359	34,920	46,536	2	0	0	71,462,738	427	98.1	98.8	98.5	99.3		
		179,094,550	573	42,197,526	209	7,441,821	26	0	0	129,455,203	338	23.6	36.5	21.6	40.2		
	20	3,407,093,652	30,919	3,323,533,442	30,720	4,071,158	12	0	0	79,489,052	187	97.5	99.4				
県 北	21	3,124,954,871	29,946	3,034,042,683	29,721	12,470,420	23	0	0	78,441,768	202	97.1	99.2				
	22	3,006,491,548	29,364	2,862,249,651	29,016	118,203	1	0	0	144,123,694	347	95.2	98.8	97.1	99.2		
	現越	2,928,515,782	29,169	2,844,588,965	28,923	1,997	0	0	0	83,924,820	246	97.1	99.2	98.9	99.5		
二 戸		77,975,766	195	17,660,686	93	116,206	1	0	0	60,198,874	101	22.6	47.7	23.7	44.2		
	20	2,962,048,724	27,139	2,826,912,842	26,581	11,581,569	19	0	0	123,554,313	539	95.4	97.9				
	21	2,748,405,510	26,491	2,610,864,604	25,888	5,402,982	22	0	0	132,137,924	581	95.0	97.7				
東 京	22	2,524,912,271	26,121	2,366,544,962	25,456	3,427,704	16	0	0	154,939,605	649	93.7	97.5	95.0	97.7		
	現越	2,394,738,835	25,581	2,339,434,028	25,315	0	0	0	55,304,807	266	97.7	99.0	98.2	99.3			
		130,173,436	540	27,110,934	141	3,427,704	16	0	0	99,634,798	383	20.8	26.1	23.2	44.4		
合 計	20	3,190,546,949	27,186	3,107,318,990	26,950	3,863,987	9	0	0	79,363,972	227	97.4	99.1				
	21	2,727,601,649	25,906	2,644,191,957	25,620	3,767,871	14	0	0	79,641,821	272	96.9	98.9				
	22	2,525,705,536	25,563	2,440,474,660	25,241	1,408,762	3	0	0	83,822,114	319	96.6	98.7	96.9	98.9		
二 戸	現越	2,446,850,665	25,301	2,415,264,902	25,093	62,387	0	0	0	31,523,376	208	98.7	99.2	99.0	99.6		
		78,854,871	262	25,209,758	148	1,346,375	3	0	0	52,298,738	111	32.0	56.5	24.0	60.0		
	20	1,449,498	33	199,100	5	251,698	6	0	0	998,700	22	13.7	15.2				
東 京	21	625,500	18	92,600	3	0	0	0	532,900	15	14.8	16.7					
	22	640,800	18	66,500	2	25,600	2	0	0	548,700	14	10.4	11.1	14.8	16.7		
	現越	220,100	5	0	0	0	0	0	220,100	5	0.0	0.0	37.7	33.3			
合 計		420,700	13	66,500	2	25,600	2	0	0	328,600	9	15.8	15.4	46.4	45.9		
	20	127,586,254,632	725,908	124,224,042,403	711,933	213,982,947	1,079	0	0	3,148,229,282	12,896	97.4	98.1				
	21	109,199,952,668	707,880	105,762,245,843	694,861	132,906,507	639	0	0	3,304,800,318	12,380	96.9	98.2				
合 計	22	104,446,558,732	692,609	100,992,064,880	679,293	115,001,515	673	0	0	3,339,492,337	12,643	96.7	98.1	96.9	98.2		
	現越	101,071,706,652	680,899	99,849,180,501	675,066	1,408,723	40	0	0	1,221,117,428	5,793	98.8	99.1	98.9	99.3		
		3,374,852,080	11,710	1,142,884,379	4,227	113,592,792	633	0	0	2,118,374,909	6,850	33.9	36.1	33.9	32.3		

6 平成22年度県税収入状況(税目別・振興局別)

個人県民税

(単位:円)

振興局		調定額		収入済額		収入歩合			
		税額	件数	税額	件数	本年度		前年度	
						税額	件数	税額	件数
						%	%	%	%
盛岡	現	13,696,080,229	—	13,405,700,465	—	97.9	—	97.6	—
	越	1,040,617,856	—	228,061,571	—	21.9	—	25.4	—
	計	14,736,698,085	—	13,633,762,036	—	92.5	—	93.6	—
県南	現	3,024,411,418	—	2,975,944,559	—	98.4	—	98.0	—
	越	172,272,607	—	47,163,985	—	27.4	—	26.0	—
	計	3,196,684,025	—	3,023,108,544	—	94.6	—	94.9	—
花巻	現	5,060,790,511	—	4,970,799,182	—	98.2	—	97.7	—
	越	387,634,386	—	66,574,507	—	17.2	—	17.7	—
	計	5,448,424,897	—	5,037,373,689	—	92.5	—	93.3	—
一関	現	2,638,114,380	—	2,598,049,668	—	98.5	—	97.9	—
	越	187,130,457	—	34,536,643	—	18.5	—	19.4	—
	計	2,825,244,837	—	2,632,586,311	—	93.2	—	93.8	—
沿岸	現	1,099,078,500	—	1,053,468,006	—	95.9	—	96.9	—
	越	124,911,472	—	22,497,116	—	18.0	—	18.7	—
	計	1,223,989,972	—	1,075,965,122	—	87.9	—	90.0	—
宮古	現	1,663,855,500	—	1,614,167,135	—	97.0	—	97.2	—
	越	156,088,502	—	34,688,543	—	22.2	—	21.1	—
	計	1,819,944,002	—	1,648,855,678	—	90.6	—	91.6	—
大船渡	現	1,324,451,900	—	1,249,923,111	—	94.4	—	98.3	—
	越	70,516,557	—	14,335,521	—	20.3	—	19.3	—
	計	1,394,968,457	—	1,264,258,632	—	90.6	—	94.7	—
県北	現	1,125,441,500	—	1,092,129,353	—	97.0	—	96.8	—
	越	109,601,679	—	21,191,068	—	19.3	—	23.3	—
	計	1,235,043,179	—	1,113,320,421	—	90.1	—	91.4	—
二戸	現	1,026,478,300	—	1,003,740,042	—	97.8	—	97.7	—
	越	66,992,785	—	18,349,223	—	27.4	—	28.1	—
	計	1,093,471,085	—	1,022,089,265	—	93.5	—	94.0	—
東京	現	0	—	0	—	—	—	—	—
	越	0	—	0	—	—	—	—	—
	計	0	—	0	—	—	—	—	—
合計	現	30,658,702,238	—	29,963,921,521	—	97.7	—	97.6	—
	越	2,315,766,301	—	487,398,177	—	21.0	—	22.7	—
	計	32,974,468,539	—	30,451,319,698	—	92.3	—	93.4	—

法人県民税

(単位:円)

振興局		調定額		収入済額		収入歩合			
		税額	件数	税額	件数	本年度		前年度	
						税額	件数	税額	件数
						%	%	%	%
盛岡	現	2,673,276,900	14,369	2,665,586,291	14,106	99.7	98.2	99.6	98.7
	越	17,303,310	405	6,544,272	135	37.8	33.3	39.6	39.9
	計	2,690,580,210	14,774	2,672,130,563	14,241	99.3	96.4	99.2	97.0
県南	現	439,235,500	2,768	437,715,158	2,717	99.7	98.2	99.6	98.5
	越	2,424,658	95	990,709	36	40.9	37.9	43.4	30.6
	計	441,660,158	2,863	438,705,867	2,753	99.3	96.2	99.2	96.6
花巻	現	612,813,580	4,755	609,573,881	4,639	99.5	97.6	99.1	97.7
	越	7,899,639	197	2,643,786	88	33.5	44.7	39.9	43.6
	計	620,713,219	4,952	612,217,667	4,727	98.6	95.5	98.3	95.9
一関	現	258,426,500	2,578	255,158,961	2,450	98.7	95.0	99.1	98.0
	越	3,280,621	119	1,217,555	42	37.1	35.3	46.0	45.1
	計	261,707,121	2,697	256,376,516	2,492	98.0	92.4	98.3	95.6
沿岸	現	172,243,400	1,158	171,493,207	1,128	99.6	97.4	99.5	99.4
	越	1,409,467	17	1,195,478	7	84.8	41.2	39.2	25.0
	計	173,652,867	1,175	172,688,685	1,135	99.4	96.6	98.8	98.4
宮古	現	148,825,500	1,496	147,519,798	1,458	99.1	97.5	99.2	98.2
	越	1,388,541	62	472,652	18	34.0	29.0	54.5	43.8
	計	150,214,041	1,558	147,992,450	1,476	98.5	94.7	98.6	96.1
大船渡	現	97,194,700	1,235	96,396,818	1,205	99.2	97.6	99.7	99.2
	越	602,083	21	200,700	9	33.3	42.9	29.0	24.2
	計	97,796,783	1,256	96,597,518	1,214	98.8	96.7	99.0	97.4
県北	現	105,043,600	1,091	104,174,803	1,068	99.2	97.9	99.2	97.9
	越	1,729,518	35	356,718	12	20.6	34.3	11.4	11.8
	計	106,773,118	1,126	104,531,521	1,080	97.9	95.9	98.0	96.6
二戸	現	68,211,900	1,027	67,826,700	1,012	99.4	98.5	99.4	98.1
	越	631,959	24	497,936	18	78.8	75.0	49.3	50.0
	計	68,843,859	1,051	68,324,636	1,030	99.2	98.0	99.2	97.5
東京	現	0	0	0	0	—	—	—	—
	越	0	0	0	0	—	—	—	—
	計	0	0	0	0	—	—	—	—
合計	現	4,575,271,580	30,477	4,555,445,617	29,783	99.6	97.7	99.5	98.5
	越	36,669,796	975	14,119,806	365	38.5	37.4	39.9	39.5
	計	4,611,941,376	31,452	4,569,565,423	30,148	99.1	95.9	99.0	96.7

個人事業税

(単位:円)

振興局		調定額		収入済額		収入歩合			
		税額	件数	税額	件数	本年度		前年度	
						税額	件数	税額	件数
						%	%	%	%
盛岡	現	425,966,900	4,943	415,952,600	4,780	97.6	96.7	97.1	97.2
	越	64,898,381	676	14,728,284	156	22.7	23.1	21.0	23.8
	計	490,865,281	5,619	430,680,884	4,936	87.7	87.8	86.3	87.9
県南	現	65,029,500	913	63,004,200	895	96.9	98.0	98.1	99.0
	越	2,575,613	31	858,096	14	33.3	45.2	52.7	47.6
	計	67,605,113	944	63,862,296	909	94.5	96.3	96.7	97.0
花巻	現	99,025,900	1,598	95,502,100	1,531	96.4	95.8	97.7	97.0
	越	13,494,954	165	4,086,171	64	30.3	38.8	18.6	29.2
	計	112,520,854	1,763	99,588,271	1,595	88.5	90.5	89.2	91.0
一関	現	64,120,600	884	62,379,100	846	97.3	95.7	98.9	98.7
	越	3,249,893	51	600,900	9	18.5	17.6	30.1	29.6
	計	67,370,493	935	62,980,000	855	93.5	91.4	95.6	95.1
沿岸	現	29,070,300	408	26,668,700	389	91.7	95.3	99.9	99.8
	越	229,700	5	13,500		5.9	0.0	68.5	63.6
	計	29,300,000	413	26,682,200	389	91.1	94.2	99.2	98.8
宮古	現	60,912,600	887	58,229,500	858	95.6	96.7	98.5	98.8
	越	3,893,364	47	1,236,656	13	31.8	27.7	28.6	35.9
	計	64,805,964	934	59,466,156	871	91.8	93.3	94.5	94.7
大船渡	現	34,738,900	490	33,849,900	477	97.4	97.3	99.3	99.1
	越	758,400	9	160,000	4	21.1	44.4	23.5	55.6
	計	35,497,300	499	34,009,900	481	95.8	96.4	98.0	98.4
県北	現	29,624,100	450	25,507,300	429	86.1	95.3	99.1	98.9
	越	787,680	14	195,200	4	24.8	28.6	11.7	27.3
	計	30,411,780	464	25,702,500	433	84.5	93.3	97.9	97.4
二戸	現	35,077,600	484	34,507,300	469	98.4	96.9	99.4	98.9
	越	430,615	10	411,136	8	95.5	80.0	49.6	50.0
	計	35,508,215	494	34,918,436	477	98.3	96.6	98.9	98.2
東京	現	0	0	0	0	—	—	—	—
	越	0	0	0	0	-	-	100.0	100.0
	計	0	0	0	0	-	-	100.0	100.0
合計	現	843,566,400	11,057	815,600,700	10,674	96.7	96.5	97.8	97.9
	越	90,318,600	1,008	22,289,943	272	24.7	27.0	22.4	27.4
	計	933,885,000	12,065	837,890,643	10,946	89.7	90.7	90.4	91.8

法人事業税

(単位:円)

振興局	調定額		収入済額		収入歩合				
	税額	件数	税額	件数	本年度		前年度		
					税額	件数	税額	件数	
					%	%	%	%	
盛岡	現	7,760,579,500	8,426	7,755,006,421	8,352	99.9	99.1	99.8	99.4
	越	24,583,656	88	7,381,123	34	30.0	38.6	56.3	43.9
	計	7,785,163,156	8,514	7,762,387,544	8,386	99.7	98.5	99.8	98.7
県南	現	1,130,858,600	1,119	1,129,027,600	1,104	99.8	98.7	99.9	99.0
	越	1,062,473	20	625,473	7	58.9	35.0	83.4	35.7
	計	1,131,921,073	1,139	1,129,653,073	1,111	99.8	97.5	99.9	98.3
花巻	現	1,525,021,300	2,188	1,523,498,660	2,168	99.9	99.1	99.6	98.4
	越	15,534,408	47	3,144,143	25	20.2	53.2	23.4	51.5
	計	1,540,555,708	2,235	1,526,642,803	2,193	99.1	98.1	98.9	97.7
一関	現	658,802,600	1,045	655,195,200	1,028	99.5	98.4	99.4	98.5
	越	4,076,704	22	1,185,316	10	29.1	45.5	74.6	47.1
	計	662,879,304	1,067	656,380,516	1,038	99.0	97.3	99.3	97.7
沿岸	現	471,510,000	443	470,111,225	438	99.7	98.9	99.9	99.3
	越	6,453,600	5	2,477,700	2	38.4	40.0	36.8	33.3
	計	477,963,600	448	472,588,925	440	98.9	98.2	98.6	98.5
宮古	現	358,433,900	598	357,323,660	591	99.7	98.8	99.9	99.2
	越	663,600	14	216,300	2	32.6	14.3	80.3	40.0
	計	359,097,500	612	357,539,960	593	99.6	96.9	99.7	97.7
大船渡	現	237,934,000	550	237,926,289	548	100.0	99.6	99.9	99.6
	越	8,000	1	0	0	0.0	0.0	0.0	0.0
	計	237,942,000	551	237,926,289	548	100.0	99.5	99.7	98.3
県北	現	205,990,500	427	205,631,237	418	99.8	97.9	99.5	99.3
	越	921,970	4	921,970	4	100.0	100.0	67.3	75.0
	計	206,912,470	431	206,553,207	422	99.8	97.9	99.5	99.0
二戸	現	130,462,100	411	129,793,300	408	99.5	99.3	100.0	99.0
	越	78,803	4	78,803	4	100.0	100.0	100.0	100.0
	計	130,540,903	415	129,872,103	412	99.5	99.3	100.0	99.0
東京	現	0	0	0	0	—	—	—	—
	越	0	0	0	0	—	—	—	—
	計	0	0	0	0	—	—	—	—
合計	現	12,479,592,500	15,207	12,463,513,592	15,055	99.9	99.0	99.8	99.2
	越	53,383,214	205	16,030,828	88	30.0	42.9	45.7	44.0
	計	12,532,975,714	15,412	12,479,544,420	15,143	99.6	98.3	99.6	98.4

不動産取得税

(単位:円)

振興局		調定額		収入済額		収入歩合			
		税額	件数	税額	件数	本年度		前年度	
						税額	件数	税額	件数
						%	%	%	%
盛岡	現	1,109,203,500	5,261	1,084,564,068	5,097	97.8	96.9	98.3	98.0
	越	264,259,975	286	229,081,588	98	86.7	34.3	10.7	30.9
	計	1,373,463,475	5,547	1,313,645,656	5,195	95.6	93.7	81.2	94.0
県南	現	197,776,100	1,437	188,416,000	1,380	95.3	96.0	96.3	98.2
	越	14,478,810	101	4,906,208	15	33.9	14.9	62.7	15.9
	計	212,254,910	1,538	193,322,208	1,395	91.1	90.7	93.5	91.7
花巻	現	371,857,780	2,215	367,476,800	2,151	98.8	97.1	97.2	97.7
	越	30,238,613	171	6,022,248	46	19.9	26.9	38.7	15.5
	計	402,096,393	2,386	373,499,048	2,197	92.9	92.1	93.8	91.8
一関	現	188,952,220	1,344	182,574,620	1,308	96.6	97.3	99.2	97.5
	越	5,266,338	86	1,466,903	20	27.9	23.3	52.5	32.9
	計	194,218,558	1,430	184,041,523	1,328	94.8	92.9	97.6	93.9
沿岸	現	55,761,000	538	53,987,600	514	96.8	95.5	98.4	98.7
	越	1,136,000	8	171,300	3	15.1	37.5	35.7	50.0
	計	56,897,000	546	54,158,900	517	95.2	94.7	98.1	98.3
宮古	現	103,182,900	814	99,443,500	783	96.4	96.2	97.3	98.3
	越	3,818,872	35	401,047	9	10.5	25.7	29.6	30.3
	計	107,001,772	849	99,844,547	792	93.3	93.3	96.2	96.1
大船渡	現	75,391,700	671	73,109,200	643	97.0	95.8	99.2	99.0
	越	1,272,399	15	1,023,899	10	80.5	66.7	22.9	36.8
	計	76,664,099	686	74,133,099	653	96.7	95.2	90.7	96.9
県北	現	81,648,100	774	72,057,600	750	88.3	96.9	98.7	97.1
	越	3,190,751	56	1,409,500	20	44.2	35.7	42.2	20.8
	計	84,838,851	830	73,467,100	770	86.6	92.8	96.9	92.4
二戸	現	85,765,500	654	83,916,400	631	97.8	96.5	97.9	96.6
	越	2,712,435	33	2,460,735	13	90.7	39.4	65.6	27.3
	計	88,477,935	687	86,377,135	644	97.6	93.7	94.5	91.7
東京	現	0	0	0	0	0.0	—	—	—
	越	25,600	2	0	0	0.0	0.0	0.0	0.0
	計	25,600	2	0	0	0.0	0.0	0.0	0.0
合計	現	2,269,538,800	13,708	2,205,545,788	13,257	97.2	96.7	98.0	97.9
	越	326,399,793	793	246,943,428	234	75.7	29.5	18.6	25.1
	計	2,595,938,593	14,501	2,452,489,216	13,491	94.5	93.0	87.9	93.6

県たばこ税

(単位:円)

振興局		調定額		収入済額		収入歩合			
		税額	件数	税額	件数	本年度		前年度	
						税額	件数	税額	件数
						%	%	%	%
盛岡	現	2,444,669,463	458	2,444,658,897	457	100.0	99.8	100.0	100.0
	越	0	0	0	0	—	—	—	—
	計	2,444,669,463	458	2,444,658,897	457	100.0	99.8	100.0	100.0
県南	現	6,521,201	120	6,515,637	119	99.9	99.2	—	—
	越	0	0	0	0	—	—	—	—
	計	6,521,201	120	6,515,637	119	99.9	99.2	—	—
花巻	現	11,143,422	205	11,064,564	200	99.3	97.6	—	—
	越	0	0	0	0	—	—	—	—
	計	11,143,422	205	11,064,564	200	99.3	97.6	—	—
一関	現	3,786,870	98	3,771,974	97	99.6	99.0	—	—
	越	0	0	0	0	—	—	—	—
	計	3,786,870	98	3,771,974	97	99.6	99.0	—	—
沿岸	現	1,754,046	44	1,715,609	42	97.8	95.5	—	—
	越	0	0	0	0	—	—	—	—
	計	1,754,046	44	1,715,609	42	97.8	95.5	—	—
宮古	現	3,459,839	70	3,432,195	67	99.2	95.7	—	—
	越	0	0	0	0	—	—	—	—
	計	3,459,839	70	3,432,195	67	99.2	95.7	—	—
大船渡	現	3,055,836	63	2,837,735	57	92.9	90.5	—	—
	越	0	0	0	0	—	—	—	—
	計	3,055,836	63	2,837,735	57	92.9	90.5	—	—
県北	現	1,464,003	49	1,464,003	49	100.0	100.0	—	—
	越	0	0	0	0	—	—	—	—
	計	1,464,003	49	1,464,003	49	100.0	100.0	—	—
二戸	現	1,719,607	57	1,719,607	57	100.0	100.0	—	—
	越	0	0	0	0	—	—	—	—
	計	1,719,607	57	1,719,607	57	100.0	100.0	—	—
東京	現	0	0	0	0	—	—	—	—
	越	0	0	0	0	—	—	—	—
	計	0	0	0	0	—	—	—	—
合計	現	2,477,574,287	1,164	2,477,180,221	1,145	100.0	98.4	100.0	100.0
	越	0	0	0	0	—	—	—	—
	計	2,477,574,287	1,164	2,477,180,221	1,145	100.0	98.4	100.0	100.0

ゴルフ場利用税

(単位:円)

振興局		調定額		収入済額		収入歩合			
		税額	件数	税額	件数	本年度		前年度	
						税額	件数	税額	件数
						%	%	%	%
盛岡	現	140,816,750	89	140,816,750	89	100.0	100.0	99.5	97.8
	越	756,550	2	756,550	2	100.0	100.0	100.0	100.0
	計	141,573,300	91	141,573,300	91	100.0	100.0	99.5	97.9
県南	現	74,077,650	51	74,077,650	51	100.0	100.0	100.0	100.0
	越	0	0	0	0	—	—	—	—
	計	74,077,650	51	74,077,650	51	100.0	100.0	100.0	100.0
花巻	現	47,326,650	42	47,326,650	42	100.0	100.0	100.0	100.0
	越	0	0	0	0	—	—	100.0	100.0
	計	47,326,650	42	47,326,650	42	100.0	100.0	100.0	100.0
一関	現	24,937,829	22	24,937,829	22	100.0	100.0	87.8	83.3
	越	3,701,700	5	1,115,589	0	30.1	0.0	25.6	0.0
	計	28,639,529	27	26,053,418	22	91.0	81.5	86.5	80.0
沿岸	現	1,170,500	10	1,170,500	10	100.0	100.0	100.0	100.0
	越	0	0	0	0	—	—	—	—
	計	1,170,500	10	1,170,500	10	100.0	100.0	100.0	100.0
宮古	現	8,290,400	10	8,290,400	10	100.0	100.0	100.0	100.0
	越	0	0	0	0	—	—	—	—
	計	8,290,400	10	8,290,400	10	100.0	100.0	100.0	100.0
大船渡	現	0	0	0	0	—	—	—	—
	越	0	0	0	0	—	—	—	—
	計	0	0	0	0	—	—	—	—
県北	現	6,187,500	9	6,187,500	9	100.0	100.0	100.0	100.0
	越	0	0	0	0	—	—	100.0	100.0
	計	6,187,500	9	6,187,500	9	100.0	100.0	100.0	100.0
二戸	現	20,461,450	10	20,461,450	10	100.0	100.0	100.0	100.0
	越	0	0	0	0	—	—	—	—
	計	20,461,450	10	20,461,450	10	100.0	100.0	100.0	100.0
東京	現	0	0	0	0	—	—	—	—
	越	0	0	0	0	—	—	—	—
	計	0	0	0	0	—	—	—	—
合計	現	323,268,729	243	323,268,729	243	100.0	100.0	98.8	97.6
	越	4,458,250	7	1,872,139	2	42.0	28.6	96.3	93.8
	計	327,726,979	250	325,140,868	245	99.2	98.0	98.8	97.4

軽油引取税

(単位:円)

振興局		調定額		収入済額		収入歩合			
		税額	件数	税額	件数	本年度		前年度	
						税額	件数	税額	件数
						%	%	%	%
盛岡	現	10,854,371,394	1,344	10,685,234,419	1,324	98.4	98.5	97.8	99.3
	越	221,137,704	9	205,784,595	4	93.1	44.4	—	—
	計	11,075,509,098	1,353	10,891,019,014	1,328	98.3	98.2	97.8	99.3
県南	現	1,285,516,649	184	1,220,522,701	179	94.9	97.3	95.9	93.3
	越	46,753,386	12	45,427,531	10	97.2	83.3	—	—
	計	1,332,270,035	196	1,265,950,232	189	95.0	96.4	95.9	93.3
花巻	現	785,867,712	307	771,264,340	306	98.1	99.7	100.0	100.0
	越	0	0	0	0	—	—	—	—
	計	785,867,712	307	771,264,340	306	98.1	99.7	100.0	100.0
一関	現	539,715,852	304	536,412,743	302	99.4	99.3	100.0	99.6
	越	0	0	0	0	—	—	—	—
	計	539,715,852	304	536,412,743	302	99.4	99.3	100.0	99.6
沿岸	現	177,503,940	131	174,796,119	127	98.5	96.9	100.0	100.0
	越	0	0	0	0	—	—	—	—
	計	177,503,940	131	174,796,119	127	98.5	96.9	100.0	100.0
宮古	現	329,693,867	265	328,083,444	263	99.5	99.2	100.0	100.0
	越	0	0	0	0	—	—	—	—
	計	329,693,867	265	328,083,444	263	99.5	99.2	100.0	100.0
大船渡	現	249,833,706	242	249,833,706	242	100.0	100.0	100.0	100.0
	越	0	0	0	0	—	—	—	—
	計	249,833,706	242	249,833,706	242	100.0	100.0	100.0	100.0
県北	現	61,160,635	105	61,160,635	105	100.0	100.0	100.0	100.0
	越	0	0	0	0	—	—	—	—
	計	61,160,635	105	61,160,635	105	100.0	100.0	100.0	100.0
二戸	現	312,032,808	184	312,032,808	184	100.0	100.0	100.0	100.0
	越	0	0	0	0	—	—	—	—
	計	312,032,808	184	312,032,808	184	100.0	100.0	100.0	100.0
東京	現	0	0	0	0	—	—	—	—
	越	0	0	0	0	—	—	—	—
	計	0	0	0	0	—	—	—	—
合計	現	14,595,696,563	3,066	14,339,340,915	3,032	98.2	98.9	98.1	99.2
	越	267,891,090	21	251,212,126	14	93.8	66.7	—	—
	計	14,863,587,653	3,087	14,590,553,041	3,046	98.2	98.7	98.1	99.2

自動車税

(単位:円)

振興局		調定額		収入済額		収入歩合			
		税額	件数	税額	件数	本年度		前年度	
						税額	件数	税額	件数
						%	%	%	%
盛岡	現	7,244,258,100	227,318	7,180,575,348	225,536	99.1	99.2	99.3	99.4
	越	140,415,173	4,320	45,202,553	1,433	32.2	33.2	31.1	30.4
	計	7,384,673,273	231,638	7,225,777,901	226,969	97.8	98.0	97.9	98.0
県南	現	1,904,471,000	55,429	1,892,808,093	55,082	99.4	99.4	99.5	99.5
	越	17,777,527	549	7,107,803	226	40.0	41.2	36.9	34.3
	計	1,922,248,527	55,978	1,899,915,896	55,308	98.8	98.8	99.0	98.9
花巻	現	3,225,908,700	93,097	3,204,304,237	92,463	99.3	99.3	99.3	99.3
	越	46,455,084	1,410	22,008,901	643	47.4	45.6	41.1	40.4
	計	3,272,363,784	94,507	3,226,313,138	93,106	98.6	98.5	98.5	98.4
一関	現	1,793,813,900	51,652	1,779,769,124	51,245	99.2	99.2	99.2	99.2
	越	27,789,004	880	13,338,198	421	48.0	47.8	38.1	36.6
	計	1,821,602,904	52,532	1,793,107,322	51,666	98.4	98.4	98.0	97.9
沿岸	現	640,632,300	18,414	637,693,800	18,316	99.5	99.5	99.8	99.8
	越	2,821,524	90	1,300,958	37	46.1	41.1	42.7	44.6
	計	643,453,824	18,504	638,994,758	18,353	99.3	99.2	99.6	99.5
宮古	現	1,049,150,400	30,956	1,037,806,000	30,637	98.9	99.0	99.3	99.3
	越	13,032,401	411	4,993,058	165	38.3	40.1	45.8	45.5
	計	1,062,182,801	31,367	1,042,799,058	30,802	98.2	98.2	98.7	98.6
大船渡	現	893,440,500	25,574	888,391,166	25,410	99.4	99.4	99.6	99.6
	越	4,818,327	149	1,940,566	70	40.3	47.0	46.9	53.2
	計	898,258,827	25,723	890,331,732	25,480	99.1	99.1	99.4	99.4
県北	現	773,807,500	22,477	766,750,200	22,288	99.1	99.2	99.1	99.1
	越	13,941,838	431	3,036,478	101	21.8	23.4	29.9	30.6
	計	787,749,338	22,908	769,786,678	22,389	97.7	97.7	98.0	97.9
二戸	現	764,651,100	22,340	759,276,995	22,188	99.3	99.3	99.4	99.4
	越	6,341,118	188	3,411,925	105	53.8	55.9	49.2	56.0
	計	770,992,218	22,528	762,688,920	22,293	98.9	99.0	99.2	99.1
東京	現	220,100	5	0	0	0.0	0.0	22.5	20.0
	越	395,100	11	66,500	2	16.8	18.2	11.3	10.0
	計	615,200	16	66,500	2	10.8	12.5	15.1	13.3
合計	現	18,290,353,600	547,262	18,147,374,963	543,165	99.2	99.3	99.3	99.4
	越	273,787,096	8,439	102,406,940	3,203	37.4	38.0	35.0	34.4
	計	18,564,140,696	555,701	18,249,781,903	546,368	98.3	98.3	98.3	98.3

鉾区税

(単位:円)

振興局	調定額		収入済額		収入歩合				
	税額	件数	税額	件数	本年度		前年度		
					税額	件数	税額	件数	
						%	%	%	%
盛岡	現	157,600	5	157,600	5	100.0	100.0	100.0	100.0
	越	0	0	0	0	—	—	—	—
	計	157,600	5	157,600	5	100.0	100.0	100.0	100.0
県南	現	4,861,400	124	4,861,400	124	100.0	100.0	100.0	100.0
	越	0	0	0	0	—	—	—	—
	計	4,861,400	124	4,861,400	124	100.0	100.0	100.0	100.0
花巻	現	0	0	0	0	—	—	—	—
	越	0	0	0	0	—	—	—	—
	計	0	0	0	0	—	—	—	—
一関	現	0	0	0	0	—	—	—	—
	越	0	0	0	0	—	—	—	—
	計	0	0	0	0	—	—	—	—
沿岸	現	4,185,000	60	4,185,000	60	100.0	100.0	100.0	100.0
	越	0	0	0	0	—	—	—	—
	計	4,185,000	60	4,185,000	60	100.0	100.0	100.0	100.0
宮古	現	477,200	8	477,200	8	100.0	100.0	100.0	100.0
	越	0	0	0	0	—	—	—	—
	計	477,200	8	477,200	8	100.0	100.0	100.0	100.0
大船渡	現	8,248,300	117	8,094,800	114	98.1	97.4	100.0	100.0
	越	0	0	0	0	—	—	—	—
	計	8,248,300	117	8,094,800	114	98.1	97.4	100.0	100.0
県北	現	799,200	15	799,200	15	100.0	100.0	100.0	100.0
	越	0	0	0	0	—	—	—	—
	計	799,200	15	799,200	15	100.0	100.0	100.0	100.0
二戸	現	27,200	1	27,200	1	100.0	100.0	100.0	100.0
	越	0	0	0	0	—	—	4.9	0.0
	計	27,200	1	27,200	1	100.0	100.0	15.1	25.0
東京	現	0	0	0	0	—	—	—	—
	越	0	0	0	0	—	—	—	—
	計	0	0	0	0	—	—	—	—
合計	現	18,755,900	330	18,602,400	327	99.2	99.1	100.0	100.0
	越	0	0	0	0	—	—	4.9	0.0
	計	18,755,900	330	18,602,400	327	99.2	99.1	98.2	98.2

狩獵稅

(單位:円)

振興局		調定額		収入済額		収入歩合			
		税額	件数	税額	件数	本年度		前年度	
						税額	件数	税額	件数
						%	%	%	%
盛岡	現	18,235,700	1,173	18,235,700	1,173	100.0	100.0	100.0	100.0
	越	0	0	0	0	—	—	—	—
	計	18,235,700	1,173	18,235,700	1,173	100.0	100.0	100.0	100.0
南	現	3,222,400	219	3,222,400	219	100.0	100.0	100.0	100.0
	越	0	0	0	0	—	—	—	—
	計	3,222,400	219	3,222,400	219	100.0	100.0	100.0	100.0
巻	現	4,868,300	337	4,868,300	337	100.0	100.0	100.0	100.0
	越	0	0	0	0	—	—	—	—
	計	4,868,300	337	4,868,300	337	100.0	100.0	100.0	100.0
一関	現	4,932,100	358	4,932,100	358	100.0	100.0	100.0	100.0
	越	0	0	0	0	—	—	—	—
	計	4,932,100	358	4,932,100	358	100.0	100.0	100.0	100.0
沿岸	現	2,029,200	132	2,029,200	132	100.0	100.0	100.0	100.0
	越	0	0	0	0	—	—	—	—
	計	2,029,200	132	2,029,200	132	100.0	100.0	100.0	100.0
古	現	3,235,800	220	3,235,800	220	100.0	100.0	100.0	100.0
	越	0	0	0	0	—	—	—	—
	計	3,235,800	220	3,235,800	220	100.0	100.0	100.0	100.0
大船渡	現	2,976,800	216	2,976,800	216	100.0	100.0	100.0	100.0
	越	0	0	0	0	—	—	—	—
	計	2,976,800	216	2,976,800	216	100.0	100.0	100.0	100.0
北	現	1,372,000	90	1,372,000	90	100.0	100.0	100.0	100.0
	越	0	0	0	0	—	—	—	—
	計	1,372,000	90	1,372,000	90	100.0	100.0	100.0	100.0
二戸	現	1,963,100	133	1,963,100	133	100.0	100.0	100.0	100.0
	越	0	0	0	0	—	—	—	—
	計	1,963,100	133	1,963,100	133	100.0	100.0	100.0	100.0
合計	現	42,835,400	2,878	42,835,400	2,878	100.0	100.0	100.0	100.0
	越	0	0	0	0	—	—	—	—
	計	42,835,400	2,878	42,835,400	2,878	100.0	100.0	100.0	100.0

旧法による税（特別地方消費税）

（単位：円）

振興局		調定額		収入済額		収入歩合			
		税額	件数	税額	件数	本年度		前年度	
						税額	件数	税額	件数
						%	%	%	%
盛岡	現	0	0	0	0	—	—	—	—
	越	3,171,923	204	129,170	18	4.1	8.8	27.3	20.9
	計	3,171,923	204	129,170	18	4.1	8.8	27.3	20.9
県南	現	0	0	0	0	—	—	—	—
	越	0	0	0	0	—	—	—	—
	計	0	0	0	0	—	—	—	—
花巻	現	0	0	0	0	—	—	—	—
	越	0	0	0	0	—	—	—	—
	計	0	0	0	0	—	—	—	—
一関	現	0	0	0	0	—	—	—	—
	越	0	0	0	0	-	-	-	-
	計	0	0	0	0	-	-	-	-
沿岸	現	0	0	0	0	—	—	—	—
	越	0	0	0	0	—	—	—	—
	計	0	0	0	0	—	—	—	—
宮古	現	0	0	0	0	—	—	—	—
	越	0	0	0	0	—	—	—	—
	計	0	0	0	0	—	—	—	—
大船渡	現	0	0	0	0	—	—	—	—
	越	0	0	0	0	—	—	—	—
	計	0	0	0	0	—	—	—	—
県北	現	0	0	0	0	—	—	—	—
	越	0	0	0	0	—	—	—	—
	計	0	0	0	0	—	—	—	—
二戸	現	0	0	0	0	—	—	—	—
	越	0	0	0	0	—	—	—	—
	計	0	0	0	0	—	—	—	—
東京	現	0	0	0	0	—	—	—	—
	越	0	0	0	0	—	—	—	—
	計	0	0	0	0	—	—	—	—
合計	現	0	0	0	0	—	—	—	—
	越	3,171,923	204	129,170	18	4.1	8.8	27.3	20.9
	計	3,171,923	204	129,170	18	4.1	8.8	27.3	20.9

旧法による税（軽油引取税）

(単位:円)

振興局		調定額		収入済額		収入歩合			
		税額	件数	税額	件数	本年度		前年度	
						税額	件数	税額	件数
						%	%	%	%
盛岡	現	369,993	13	369,993	13	100.0	100.0	100.0	100.0
	越	1,129,591	51	292,552	29	25.9	56.9	99.4	17.7
	計	1,499,584	64	662,545	42	44.2	65.6	99.9	72.7
県南	現	58,422	2	58,422	2	100.0	100.0	100.0	100.0
	越	0	0	0	0	—	—	100.0	100.0
	計	58,422	2	58,422	2	100.0	100.0	100.0	100.0
花巻	現	0	0	0	0	—	—	100.0	100.0
	越	0	0	0	0	—	—	—	—
	計	0	0	0	0	—	—	100.0	100.0
一関	現	422,114	41	422,114	41	100.0	100.0	100.0	100.0
	越	0	0	0	0	-	-	100.0	100.0
	計	422,114	41	422,114	41	100.0	100.0	100.0	100.0
沿岸	現	0	0	0	0	—	—	100.0	100.0
	越	0	0	0	0	—	—	—	—
	計	0	0	0	0	—	—	100.0	100.0
宮古	現	3,293,727	25	3,293,727	25	100.0	100.0	100.0	100.0
	越	209,270	4	189,270	2	90.4	50.0	16.0	33.3
	計	3,502,997	29	3,482,997	27	99.4	93.1	99.3	85.7
大船渡	現	0	0	0	0	—	—	100.0	100.0
	越	0	0	0	0	—	—	—	—
	計	0	0	0	0	—	—	100.0	100.0
県北	現	0	0	0	0	—	—	100.0	100.0
	越	0	0	0	0	—	—	—	—
	計	0	0	0	0	—	—	100.0	100.0
二戸	現	0	0	0	0	—	—	100.0	100.0
	越	1,667,156	3	0	0	0.0	0.0	64.4	40.0
	計	1,667,156	3	0	0	0.0	0.0	94.4	85.7
東京	現	0	0	0	0	—	—	—	—
	越	0	0	0	0	—	—	—	—
	計	0	0	0	0	—	—	—	—
合計	現	4,144,256	81	4,144,256	81	100.0	100.0	100.0	100.0
	越	3,006,017	58	481,822	31	16.0	53.4	98.8	31.0
	計	7,150,273	139	4,626,078	112	64.7	80.6	99.8	86.0

産業廃棄物税

(単位:円)

振興局		調定額		収入済額		収入歩合			
		税額	件数	税額	件数	本年度		前年度	
						税額	件数	税額	件数
						%	%	%	%
盛岡	現	13,486,972	108	13,486,972	108	100.0	100.0	100.0	100.0
	越	0	0	0	0	—	—	—	—
	計	13,486,972	108	13,486,972	108	100.0	100.0	100.0	100.0
県南	現	37,597,860	36	37,597,860	36	100.0	100.0	100.0	100.0
	越	0	0	0	0	—	—	—	—
	計	37,597,860	36	37,597,860	36	100.0	100.0	100.0	100.0
花巻	現	9,045,391	102	9,045,391	102	100.0	100.0	100.0	100.0
	越	0	0	0	0	—	—	—	—
	計	9,045,391	102	9,045,391	102	100.0	100.0	100.0	100.0
一関	現	3,835,580	46	3,835,580	46	100.0	100.0	100.0	100.0
	越	0	0	0	0	—	—	—	—
	計	3,835,580	46	3,835,580	46	100.0	100.0	100.0	100.0
沿岸	現	1,136,731	18	1,136,731	18	100.0	100.0	100.0	100.0
	越	0	0	0	0	—	—	—	—
	計	1,136,731	18	1,136,731	18	100.0	100.0	100.0	100.0
宮古	現	0	0	0	0	—	—	—	—
	越	0	0	0	0	—	—	—	—
	計	0	0	0	0	—	—	—	—
大船渡	現	1,249,440	11	1,249,440	11	100.0	100.0	100.0	100.0
	越	0	0	0	0	—	—	—	—
	計	1,249,440	11	1,249,440	11	100.0	100.0	100.0	100.0
県北	現	2,200,197	94	2,200,197	94	100.0	100.0	100.0	100.0
	越	0	0	0	0	—	—	—	—
	計	2,200,197	94	2,200,197	94	100.0	100.0	100.0	100.0
二戸	現	0	0	0	0	—	—	—	—
	越	0	0	0	0	—	—	—	—
	計	0	0	0	0	—	—	—	—
東京	現	0	0	0	0	—	—	—	—
	越	0	0	0	0	—	—	—	—
	計	0	0	0	0	—	—	—	—
合計	現	68,552,171	415	68,552,171	415	100.0	100.0	100.0	100.0
	越	0	0	0	0	—	—	—	—
	計	68,552,171	415	68,552,171	415	100.0	100.0	100.0	100.0

県民税利子割・地方消費税・自動車取得税

(単位:円)

振興局	調定額		収入済額		収入歩合				
	税額	件数	税額	件数	本年度		前年度		
					税額	件数	税額	件数	
					%	%	%	%	
◎県民税利子割									
盛岡	760,183,605	8,558	760,183,605	8,558	100.0	100.0	100.0	100.0	
現越計	—	—	—	—	—	—	—	—	—
計	760,183,605	8,558	760,183,605	8,558	100.0	100.0	100.0	100.0	
◎地方消費税									
盛岡	11,596,446,223	—	11,596,446,223	—	100.0	—	100.0	—	—
譲渡割	62,169,900	—	62,169,900	—	100.0	—	100.0	—	—
貨物割	—	—	—	—	—	—	—	—	—
計	11,658,616,123	—	11,658,616,123	—	100.0	—	100.0	—	—
◎自動車取得税									
盛岡	2,005,054,500	46,453	2,005,054,500	46,453	100.0	100.0	100.0	100.0	
現越計	—	—	—	—	—	—	—	—	—
計	2,005,054,500	46,453	2,005,054,500	46,453	100.0	100.0	100.0	100.0	
◎旧法(自動車取得税)									
盛岡	0	0	0	0	0.0	0.0	100.0	100.0	
現越計	0	0	0	0	—	—	—	—	—
計	0	0	0	0	0.0	0.0	100.0	100.0	

7 平成22年度地方譲与税及び税外収入状況

(1) 種目別

(単位:円)

種 目	予 算 額	調 定 額		収 入 済 額		不 納 欠 損 額		過 誤 納 額		収 入 未 済 額		収 入	収 入 歩 合	
		金 額	件 数	金 額	件 数	金 額	件 数	金 額	件 数	金 額	件 数	予 算	本 年 度	前 年 度
													%	%
2款 地方消費税清算金	25,022,000,000	25,022,270,188	—	25,022,270,188	—	—	—	—	—	—	—	100.0	100.0	100.0
3款 地方譲与税	19,439,000,000	19,439,227,268	—	19,439,227,268	—	—	—	—	—	—	—	100.0	100.0	100.0
1(1) 地方法人特別譲与税	14,919,000,000	14,919,593,000	—	14,919,593,000	—	—	—	—	—	—	—	100.0	100.0	100.0
2(1) 地方揮発油譲与税	4,239,000,000	4,239,321,000	—	4,239,321,000	—	—	—	—	—	—	—	100.0	100.0	100.0
3(1) 石油ガス譲与税	267,000,000	267,095,000	—	267,095,000	—	—	—	—	—	—	—	100.0	100.0	100.0
4(1) 地方道路譲与税	1,000,000	10,268	—	10,268	—	—	—	—	—	—	—	1.0	100.0	100.0
5(1) 航空機燃料譲与税	13,000,000	13,208,000	—	13,208,000	—	—	—	—	—	—	—	101.6	100.0	100.0
8款 使用料及び手数料	6,151,000	6,168,000	—	6,168,000	—	—	—	—	—	—	—	100.3	100.0	100.0
2 手数料	6,151,000	6,168,000	—	6,168,000	—	—	—	—	—	—	—	100.3	100.0	100.0
(1) 総務手数料	6,151,000	6,168,000	—	6,168,000	—	—	—	—	—	—	—	100.3	100.0	100.0
税務総務	6,151,000	6,168,000	—	6,168,000	—	—	—	—	—	—	—	100.3	100.0	100.0
11款 寄附金	1,360,000	14,243,367	—	13,943,367	—	—	—	—	—	—	—	1,025.2	97.9	100
1 寄附金	1,360,000	14,243,367	—	13,943,367	—	—	—	—	—	—	—	1,025.2	97.9	100
(4) 総務寄附金	1,360,000	14,243,367	—	13,943,367	—	—	—	—	—	—	—	1,025.2	97.9	100
総務	1,360,000	14,243,367	—	13,943,367	—	—	—	—	—	—	—	1,025.2	97.9	100
14款 諸収入	306,324,000	337,068,943	—	304,865,479	—	11,736,920	612	0	0	20,466,544	—	99.5	90.4	87.0
1 延滞金・加算金及び過料	256,367,000	287,091,333	32,248	254,887,869	30,997	11,736,920	612	0	0	20,466,544	639	99.4	88.8	85.6
(1) 延滞金	238,888,000	247,430,821	30,969	235,905,287	30,375	11,525,534	594	0	0	0	0	98.8	95.3	92.8
現	—	235,907,187	30,376	235,905,287	30,375	1,900	1	0	0	0	0	—	100.0	100.0
越	—	11,523,634	593	0	0	11,523,634	593	0	0	0	0	—	0.0	0.0
(2) 加算金	17,479,000	39,660,512	1,279	18,982,582	622	211,386	18	0	0	20,466,544	639	108.6	47.9	66.3
過少申告	—	4,516,484	146	4,098,072	142	0	0	0	0	418,412	4	—	90.7	92.3
越	—	454,800	11	113,900	5	57,900	1	0	0	283,000	5	—	25.0	83.7
不申告	—	1,968,431	189	1,547,891	154	0	0	0	0	420,540	35	—	78.6	88.8
越	—	3,082,054	555	201,150	32	66,386	12	0	0	2,814,518	511	—	6.5	3.8
重	—	13,447,523	305	11,497,837	276	0	0	0	0	1,949,686	29	—	85.5	95.6
越	—	16,191,220	73	1,523,732	13	87,100	5	0	0	14,580,388	55	—	9.4	6.3
7 利子割精算金収入	7,657,000	7,655,559	—	7,655,559	—	—	—	—	—	—	—	100.0	100.0	100.0
8 雑収入	42,300,000	42,322,051	—	42,322,051	—	—	—	—	—	—	—	100.1	100.0	100.0
(1) 滞納処分費	2,100,000	1,738,800	12	1,738,800	12	—	—	—	—	—	—	82.8	100.0	100.0
(4) 雑収入	40,200,000	40,583,251	—	40,583,251	—	—	—	—	—	—	—	101.0	100.0	100.0
広告掲載料	632,000	—	—	—	—	—	—	—	—	—	—	—	—	100.0
私用電話料	—	—	—	—	—	—	—	—	—	—	—	—	—	—
過誤納還付未済金	22,885,000	14,272,171	—	14,272,171	—	—	—	—	—	—	—	—	100.0	100.0
歳出金支払未済金	—	9,719,235	—	9,719,235	—	—	—	—	—	—	—	—	100.0	100.0
過誤払返納金	—	0	—	0	—	—	—	—	—	—	—	—	—	—
社会保険料納付金	129,000	36,877	—	36,877	—	—	—	—	—	—	—	28.6	100.0	100.0
その他(機構納付金)	1,190,000	1,190,000	—	1,190,000	—	—	—	—	—	—	—	100.0	100.0	100.0
# (地方税ポータルシステム負担金)	15,364,000	15,364,968	—	15,364,968	—	—	—	—	—	—	—	100.0	100.0	100.0
合 計	44,774,835,000	44,818,977,766	—	44,786,474,302	—	11,736,920	—	—	—	20,466,544	—	100.0	99.9	99.8

(備考) 予算額は、税務課の予算額のみ計上した。

(2) 振興局別

(平成22年度県税外収入状況)

(単位:円)

振興局	調定額		収入済額		不納欠損額		過誤納額		収入未済額		収入歩合 %	付記				収入歩合 %		
	金額	件数	金額	件数	金額	件数	金額	件数	金額	件数		振興局	種目	加算金			収入済額	
														金額	件数		金額	件数
盛岡	170,358,166	13,362	154,555,355	12,577	3,615,575	227	0	0	12,187,236	558	90.7	盛岡	過不重	1,068,650	66	578,738	59	54.2
													過不重	3,465,287	576	727,091	72	21.0
													過不重	16,444,220	233	7,382,214	177	44.9
県南	15,967,300	2,665	15,000,653	2,621	265,579	25	0	0	701,068	19	93.9	県南	過不重	18,421	8	16,721	7	90.8
													過不重	145,178	19	35,178	8	24.2
													過不重	976,113	40	299,645	28	30.7
花巻	41,380,818	5,843	32,984,494	5,584	5,241,853	239	0	0	3,154,471	20	79.7	花巻	過不重	2,967,965	48	2,967,965	48	100.0
													過不重	187,137	27	72,258	13	38.6
													過不重	5,192,550	40	2,131,550	30	41.1
一関	16,359,497	2,652	14,821,439	2,590	911,189	50	0	0	626,869	12	90.6	一関	過不重	152,613	10	152,613	10	100.0
													過不重	307,946	16	47,477	7	15.4
													過不重	1,365,469	17	999,069	14	73.2
沿岸	9,810,511	1,221	6,186,111	1,215	0	0	0	0	3,624,400	6	63.1	沿岸	過不重	290,553	9	29,053	8	10.0
													過不重	70,249	9	70,249	9	100.0
													過不重	3,566,893	15	203,993	10	5.7
宮古	13,382,326	2,262	11,990,426	2,216	1,300,500	28	0	0	91,400	18	89.6	宮古	過不重	361,340	7	355,140	6	98.3
													過不重	757,096	56	688,996	40	91.0
													過不重	51,101	6	34,001	5	66.5
大船渡	7,281,209	1,398	7,272,427	1,393	8,782	5	0	0	0	0	99.9	大船渡	過不重	23,742	5	23,742	5	100.0
													過不重	1,200	1	1,200	1	100.0
													過不重	1,000,997	15	1,000,997	15	100.0
県北	6,572,787	1,340	6,415,187	1,331	76,500	3	0	0	81,100	6	97.6	県北	過不重	88,000	4	88,000	4	100.0
													過不重	62,753	32	52,953	28	84.4
													過不重	1,035,804	11	964,504	9	93.1
二戸	7,585,119	1,503	7,391,377	1,480	193,742	23	0	0	0	0	97.4	二戸	過不重	0	0	0	0	—
													過不重	53,639	8	53,639	8	100.0
													過不重	5,596	1	5,596	1	100.0
東京	132,400	14	9,200	2	123,200	12	0	0	0	0	6.9	東京	過不重	0	0	0	0	—
													過不重	0	0	0	0	—
													過不重	0	0	0	0	—
合計	288,830,133	32,260	256,626,669	31,009	11,736,920	612	0	0	20,466,544	639	88.9	合計	過不重	4,971,284	157	4,211,972	147	84.7
													過不重	5,050,485	744	1,749,041	186	34.6
													過不重	29,638,743	378	13,021,569	289	43.9

(備考) 1. 延滞金、加算金及び滞納処分費の合計を計上した。

2. 「種目」欄の「過」「不」及び「重」は、それぞれ過少申告加算金、不申告加算金及び重加算金の略である。

(3) 地方譲与税の推移(平成8年度～平成22年度)

(単位:円)

年 度	月 別 収 入 済 額				計	予 算 額	収 入 予 算
	10 月	1 月	3 月				
消費譲与税							%
平成 8 年	—	3,461,944,000	1,666,885,000	2,175,271,000	7,304,100,000	7,304,100,000	100.0
9	—	2,584,916,575	—	—	2,584,916,575	2,584,917,000	100.0
10	—	—	—	—	—	—	—
11	—	—	—	—	—	—	—
12	—	—	—	—	—	—	—
地方法人特別譲与税	6 月	9 月	11 月	3 月			
平成 21 年	207,000	89,151,000	656,737,000	6,002,468,000	6,748,563,000	6,749,000,000	100.0
平成 22 年	709,072,000	3,043,083,000	4,923,441,000	9,243,997,000	17,919,593,000	14,919,000,000	120.1
地方揮発油譲与税	6 月		11 月	3 月			
平成 21 年	1,211,000	—	1,029,401,000	1,412,273,000	2,442,885,000	2,309,000,000	105.8
平成 22 年	1,294,446,000	—	1,351,055,000	1,593,820,000	4,239,321,000	4,239,000,000	100.0
石油ガス譲与税	6 月		11 月	3 月			
平成 12 年	78,339,000	—	132,618,000	105,470,000	316,427,000	316,427,000	100.0
13	76,275,000	—	129,327,000	102,914,000	308,516,000	308,516,000	100.0
14	74,672,000	—	128,663,000	104,929,000	308,264,000	308,264,000	100.0
15	76,273,000	—	128,000,000	95,567,000	299,840,000	299,840,000	100.0
16	90,055,000	—	125,500,000	117,715,000	333,270,000	333,270,000	100.0
17	78,008,000	—	132,913,000	106,197,000	317,118,000	317,118,000	100.0
18	77,329,000	—	129,659,000	105,226,000	312,214,000	315,660,000	98.9
19	74,217,000	—	125,608,000	100,044,000	299,869,000	309,982,000	96.7
20	73,519,000	—	120,769,000	86,984,000	281,272,000	287,429,000	97.9
21	74,758,000	—	105,009,000	88,297,000	268,064,000	259,000,000	103.5
22	73,029,000	—	101,693,000	92,373,000	267,095,000	267,000,000	100.0
地方道路譲与税	6 月		11 月	3 月			
平成 12 年	855,032,000	—	1,215,376,000	825,651,000	2,896,059,000	2,839,785,000	102.0
13	865,071,000	—	1,226,679,000	812,659,000	2,904,409,000	2,896,059,000	100.3
14	901,655,000	—	1,098,031,000	1,015,791,000	3,015,477,000	2,904,409,000	103.8
15	1,148,405,000	—	1,544,276,000	1,293,024,000	3,985,705,000	3,015,477,000	132.2
16	1,370,113,000	—	1,384,109,000	1,616,062,000	4,370,284,000	3,985,705,000	109.6
17	1,191,201,000	—	1,754,725,000	1,286,653,000	4,232,579,000	4,232,579,000	100.0
18	1,187,867,000	—	1,736,117,000	1,228,163,000	4,152,147,000	4,153,542,000	100.0
19	1,228,212,000	—	1,762,803,000	1,266,406,000	4,257,421,000	4,154,653,000	102.5
20	1,205,022,000	—	1,478,001,000	1,209,374,000	3,892,397,000	3,796,517,000	102.5
21	1,329,702,000	—	347,942,000	36,000	1,677,680,000	1,678,000,000	100.0
22	4,880	—	4,242	1,146	10,268	1,000,000	1.0
航空機燃料譲与税		9 月	11 月	3 月			
平成 12 年	—	8,237,000	—	8,344,000	16,581,000	16,581,000	100.0
13	—	8,399,000	—	7,772,000	16,171,000	16,171,000	100.0
14	—	6,936,000	—	10,279,000	17,215,000	17,215,000	100.0
15	—	6,834,000	—	7,998,000	14,832,000	14,832,000	100.0
16	—	8,360,000	—	7,862,000	16,222,000	16,222,000	100.0
17	—	7,547,000	—	8,435,000	15,982,000	15,982,000	100.0
18	—	6,786,000	—	8,082,000	14,868,000	14,970,000	99.3
19	—	6,744,000	—	7,551,000	14,295,000	16,571,000	86.3
20	—	5,762,000	—	7,183,000	12,945,000	12,180,000	106.3
21	—	7,500,000	—	6,329,000	13,829,000	14,000,000	98.8
22	—	7,401,000	—	5,807,000	13,208,000	13,000,000	101.6

第 3

滯納整理等

1 平成22年度県税徴収実績（個人県民税を除く現年課税分）

（納期内収入等の割合）

■ 納期内収入額
■ 督促発付前収入額
■ 督促発付後収入額

（単位：百万円）

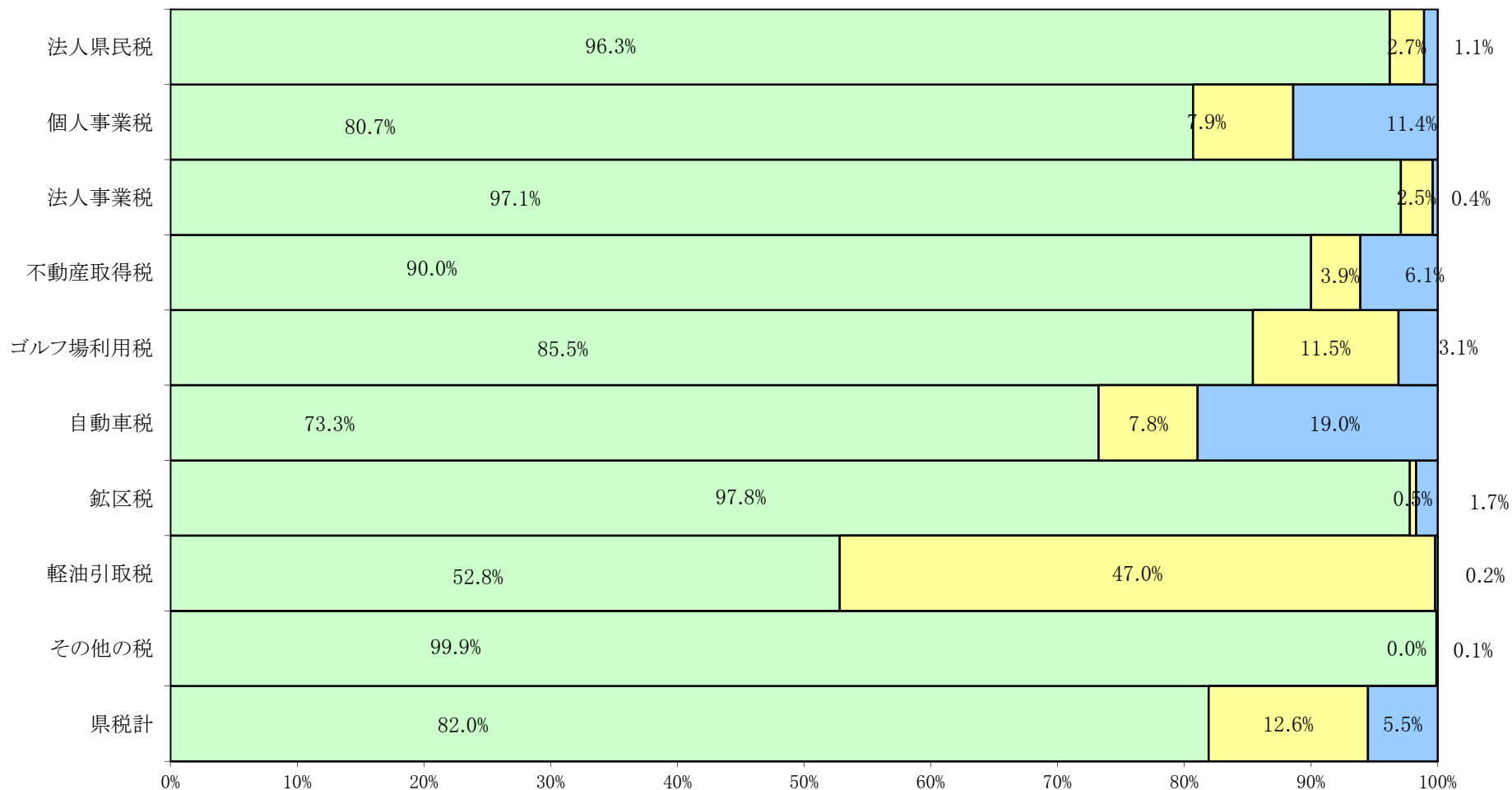

（滞納整理等）
99

2 県税滞納整理状況(平成20年度～平成22年度)

(1) 納付機関別領収額

(単位:千円)

年度	調定額		指定金融機関 郵便局領収額		出納員領収額								収入済額	
					所内		集合及び移動窓口		出張		小計			
20	91,762,410	725,908	88,984,130	676,821	1,498,329	34,360	0	0	13,519	752	1,511,848	35,112	90,495,978	711,933
21	74,028,511	707,880	71,522,546	660,959	1,360,751	33,251	0	0	13,412	651	1,374,163	33,902	72,896,709	694,861
22	71,713,124	692,609	69,573,591	649,650	1,199,986	29,243	0	0	8,202	400	1,208,188	29,643	70,781,779	679,293

(備考) 個人県民税を除いた額である。

(構成比) (単位:%)

年度	調定額		指定金融機関 郵便局領収額		出納員領収額								収入済額	
					所内		集合及び移動窓口		出張		小計			
20	100.0	100.0	97.0	93.2	1.6	4.7	0.0	0.0	0.0	0.1	1.7	4.8	98.6	98.1
21	100.0	100.0	96.6	93.4	1.8	4.7	0.0	0.0	0.0	0.1	1.9	4.8	98.5	98.2
22	100.0	100.0	97.0	93.8	1.7	4.2	0.0	0.0	0.0	0.1	1.7	4.3	98.7	98.1

(2) 督促状発付前及び発付後領収額

(単位:千円)

年度	調定額		督促状発付前領収額						督促状発付後領収額		収入済額	
			納期内		納期後		小計					
20	90,762,575	713,134	76,058,193	545,843	9,514,443	50,808	85,572,636	596,651	4,387,751	111,134	89,960,387	707,785
21	72,922,175	695,509	59,427,425	534,606	8,842,010	50,113	68,269,435	584,719	4,132,741	106,011	72,402,176	690,730
22	70,413,004	680,899	57,295,975	528,857	8,779,520	48,702	66,075,495	575,559	3,809,764	99,507	69,885,259	675,066

(備考) 個人県民税を除いた現年課税分の額である。

(構成比) (単位:%)

年度	調定額		督促状発付前領収額						督促状発付後領収額		収入済額	
			納期内		納期後		小計					
20	100.0	100.0	83.8	76.5	10.5	7.1	94.3	83.6	4.8	15.6	99.1	99.2
21	100.0	100.0	81.5	76.9	12.1	7.2	93.6	84.1	5.7	15.2	99.3	99.3
22	100.0	100.0	81.4	77.4	12.5	7.2	93.8	84.6	5.4	14.6	99.3	99.1

(3) 滞納整理額

(単位:千円)

年度	調定額		滞納額		滞納整理収入額								不納欠損額		過誤納額		整理未済額		
					任意徴収				差押徴収										合計
					任意納税		処分徴収		任意納税		処分徴収								
20	80,316,053	725,908	15,704,217	180,065	14,256,744	163,689	119,329	1,032	61,712	1,369	14,437,785	166,090	107,517	1,079	0	0	1,158,915	12,896	
21	74,028,511	707,880	14,601,086	173,274	13,354,140	157,809	57,388	841	57,756	1,605	13,469,284	160,255	33,818	639	0	0	1,097,984	12,380	
22	71,472,090	692,609	14,176,115	165,752	12,960,286	150,776	233,808	687	50,676	973	13,244,770	152,436	40,274	673	0	0	891,071	12,643	

(備考) 1. 個人県民税及び地方消費税を除いた額である。2. 「滞納額」欄は、調定額から納期内収入額を差し引いた額である。3. 「差押徴収」欄は、参加差押え、交付要求を含んだ額である。

(構成比) (単位:%)

年度	調定額		滞納額		滞納整理収入額								不納欠損額		過誤納額		整理未済額		
					任意徴収				差押徴収										合計
					任意納税		処分徴収		任意納税		処分徴収								
20	100	100	19.6	24.8	17.8	22.5	0.1	0.1	0.1	0.2	18.0	22.9	0.1	0.1	0.0	0.0	1.4	1.8	
21	100	100	19.7	24.5	18.0	22.3	0.1	0.1	0.1	0.2	18.2	22.6	0.0	0.1	0.0	0.0	1.5	1.7	
22	100	100	19.8	23.9	18.1	21.8	0.3	0.1	0.1	0.1	18.5	22.0	0.1	0.1	0.0	0.0	1.2	1.8	

(4) 収入未済額

(単位:千円)

年度	収入未済額		収入未済額の内訳															
			財産差押え		換価の猶予		執行の停止		徴収猶予		徴収嘱託		交付要求		分納誓約		その他	
20	1,158,915	12,696	273,399	1,222	32,698	28	44,579	688	266,055	350	—	—	44,786	477	72,678	1,177	424,720	8,754
21	1,097,984	12,380	291,537	1,319	36,597	43	42,799	910	259,413	329	—	—	50,179	393	60,260	1,257	357,199	8,129
22	891,071	12,643	68,007	728	7,765	310	20,952	36	64,726	1,200	—	—	37,708	348	104,525	2,419	587,388	7,602

(備考) 1. 個人県民税を除いた額である。

2. 「交付要求」欄は、参加差押えを含んだ額である。

(構成比) (単位:%)

年度	収入未済額		収入未済額の内訳															
			財産差押え		換価の猶予		執行の停止		徴収猶予		徴収嘱託		交付要求		分納誓約		その他	
20	100.0	100.0	23.6	9.6	2.8	0.2	3.8	5.4	23.0	2.8	—	—	3.9	3.8	6.3	9.3	36.6	69.0
21	100.0	100.0	26.6	10.7	3.3	0.3	3.9	7.4	23.6	2.7	—	—	4.6	3.2	5.5	10.2	32.5	65.7
22	100.0	100.0	7.6	5.8	0.9	2.5	2.4	0.3	7.3	9.5	—	—	4.2	2.8	11.7	19.1	65.9	60.1

3 平成22年度県税滞納整理状況

(1) 納付機関別領収額

(単位:円)

振興局	調 定 額		収 入 済 額									収入済額 (計)		
			指定金融機関及び郵便局領収		出 納 員 領 収			小 計						
					所 内	集合及び移動窓口	出 張							
件	件	件	件	件	件	件	件	件	件	件	件			
盛岡	48,087,937,194	324,559	47,383,545,819	311,404	194,425,460	6,457	0	0	1,462,626	99	195,888,086	6,556	47,579,433,905	317,960
県南	5,234,298,749	63,210	5,011,254,736	58,522	106,301,019	3,688	0	0	187,186	6	106,488,205	3,694	5,117,742,941	62,216
花巻	6,806,501,433	106,836	6,270,252,327	100,223	409,459,545	4,508	0	0	2,118,300	74	411,577,845	4,582	6,681,830,172	104,805
一関	3,589,110,425	59,535	3,414,426,038	54,458	112,462,468	3,766	0	0	1,425,300	21	113,887,768	3,787	3,528,313,806	58,245
沿岸	1,569,046,708	21,481	1,474,853,304	19,215	74,435,026	1,970	0	0	858,297	38	75,293,323	2,008	1,550,146,627	21,223
宮古	2,091,962,181	35,922	1,974,022,574	32,513	80,058,565	2,570	0	0	563,068	46	80,621,633	2,616	2,054,644,207	35,129
大船渡	1,611,523,091	29,364	1,503,489,767	26,715	93,165,529	2,193	0	0	1,335,723	108	94,501,252	2,301	1,597,991,019	29,016
県北	1,289,869,092	26,121	1,175,789,593	22,980	77,328,548	2,471	0	0	106,400	5	77,434,948	2,476	1,253,224,541	25,456
二戸	1,432,234,451	25,563	1,365,895,074	23,618	52,350,121	1,620	0	0	140,200	3	52,490,321	1,623	1,418,385,395	25,241
東京	640,800	18	61,500	2	0	0	0	0	5,000	0	5,000	0	66,500	2
合計	71,713,124,124	692,609	69,573,590,732	649,650	1,199,986,281	29,243	0	0	8,202,100	400	1,208,188,381	29,643	70,781,779,113	679,293
前年度	74,028,510,744	707,880	71,522,545,995	660,959	1,360,750,525	33,251	0	0	13,411,969	651	1,374,162,494	33,902	72,896,708,489	694,861

(備考)個人県民税を除いた額である。

(構成比)

(単位:%)

振興局	調 定 額		収 入 済 額									収入済額 (計)		
			指定金融機関及び郵便局領収		出 納 員 領 収			小 計						
					所 内	集合及び移動窓口	出 張							
盛岡	100.0	100.0	98.5	95.9	0.4	2.0	0.0	0.0	0.0	0.0	0.4	2.0	98.9	98.0
県南	100.0	100.0	95.7	92.6	2.0	5.8	0.0	0.0	0.0	0.0	2.0	5.8	97.8	98.4
花巻	100.0	100.0	92.1	93.8	6.0	4.2	0.0	0.0	0.0	0.1	6.0	4.3	98.2	98.1
一関	100.0	100.0	95.1	91.5	3.1	6.3	0.0	0.0	0.0	0.0	3.2	6.4	98.3	97.8
釜石	100.0	100.0	94.0	89.5	4.7	9.2	0.0	0.0	0.1	0.2	4.8	9.3	98.8	98.8
宮古	100.0	100.0	94.4	90.5	3.8	7.2	0.0	0.0	0.0	0.1	3.9	7.3	98.2	97.8
大船渡	100.0	100.0	93.3	91.0	5.8	7.5	0.0	0.0	0.1	0.4	5.9	7.8	99.2	98.8
久慈	100.0	100.0	91.2	88.0	6.0	9.5	0.0	0.0	0.0	0.0	6.0	9.5	97.2	97.5
二戸	100.0	100.0	95.4	92.4	3.7	6.3	0.0	0.0	0.0	0.0	3.7	6.3	99.0	98.7
東京	100.0	100.0	9.6	11.1	0.0	0.0	0.0	0.0	0.8	0.0	0.8	0.0	10.4	11.1
合計	100.0	100.0	97.0	93.8	1.7	4.2	0.0	0.0	0.0	0.1	1.7	4.3	98.7	98.1
前年度	100.0	100.0	96.6	93.4	1.8	4.7	0.0	0.0	0.0	0.1	1.9	4.8	98.5	98.2

(2) 督促状発付前及び発付後領収額
税目別

(単位:円)

税目	調定額		収 入						督促状発付後領収		収入済額 (計)	
			納 期 内		督促状発付前領収		小 計					
			件	額	件	額	件	額				
県民税 法人	4,575,271,580	30,477	4,384,469,110	24,860	122,330,931	3,417	4,506,800,041	28,277	48,645,576	1,506	4,555,445,617	29,783
利子割	760,183,605	8,558	759,675,903	8,358	507,702	200	760,183,605	8,558	0	0	760,183,605	8,558
事業税 個人	843,566,400	11,057	658,316,200	8,128	64,491,300	1,032	722,807,500	9,160	92,793,200	1,514	815,600,700	10,674
法人	12,479,592,500	15,207	12,098,985,320	11,997	316,897,811	2,536	12,415,883,131	14,533	47,630,461	522	12,463,513,592	15,055
地方消費税 譲渡割	11,596,446,223	0	11,596,446,223	0	0	0	11,596,446,223	—	0	0	11,596,446,223	—
貨物割	62,169,900	0	62,169,900	0	0	0	62,169,900	—	0	0	62,169,900	—
不動産取得税	2,269,538,800	13,708	1,985,777,668	11,316	85,999,520	856	2,071,777,188	12,172	133,768,600	1,085	2,205,545,788	13,257
県たばこ税	2,477,574,287	1,164	2,476,331,000	1,107	849,221	38	2,477,180,221	1,145	0	0	2,477,180,221	1,145
ゴルフ場利用税	323,268,729	243	276,286,892	209	37,081,050	25	313,367,942	234	9,900,787	9	323,268,729	243
自動車取得税	2,005,054,500	46,453	2,004,912,800	46,447	141,700	6	2,005,054,500	46,453	0	0	2,005,054,500	46,453
軽油引取税	14,599,840,819	3,147	7,577,476,429	2,331	6,739,028,424	757	14,316,504,853	3,088	26,980,318	25	14,343,485,171	3,113
自動車税	18,290,353,600	547,262	13,296,563,029	409,148	1,410,628,869	39,802	14,707,191,898	448,950	3,440,183,065	94,215	18,147,374,963	543,165
鉦区税	18,755,900	330	18,195,800	319	84,000	2	18,279,800	321	322,600	6	18,602,400	327
狩猟税	42,835,400	2,878	34,659,700	2,309	0	0	34,659,700	2,309	8,175,700	569	42,835,400	2,878
産業廃棄物税	68,552,171	415	65,709,086	328	1,479,435	31	67,188,521	359	1,363,650	56	68,552,171	415
合計	70,413,004,414	680,899	57,295,975,060	526,857	8,779,519,963	48,702	66,075,495,023	575,559	3,809,763,957	99,507	69,885,258,980	675,066
前年度	72,922,175,012	695,509	59,427,424,546	534,606	8,842,010,051	50,113	68,269,434,597	584,719	4,132,741,218	106,011	72,402,175,815	690,730

(備考) 1. 個人県民税を除いた現年課税分の額である。
2. 軽油引取税は旧法分を含んだ額である。

(構成比)

(単位:%)

税目	調定額		収 入						督促状発付後領収		収入済額 (計)	
			納 期 内		督促状発付前領収		小 計					
			件	額	件	額	件	額				
県民税 法人	100.0	100.0	95.8	81.6	2.7	11.2	98.5	92.8	1.1	4.9	99.6	97.7
利子割	100.0	100.0	99.9	97.7	0.1	2.3	100.0	100.0	—	—	100.0	100.0
事業税 個人	100.0	100.0	78.0	73.5	7.6	9.3	85.7	82.8	11.0	13.7	96.7	96.5
法人	100.0	100.0	97.0	78.9	2.5	16.7	99.5	95.6	0.4	3.4	99.9	99.0
地方消費税 譲渡割	100.0	—	100.0	—	—	—	100.0	—	—	—	100.0	—
貨物割	100.0	—	100.0	—	—	—	100.0	—	—	—	100.0	—
不動産取得税	100.0	100.0	87.5	82.6	3.8	6.2	91.3	88.8	5.9	7.9	97.2	96.7
県たばこ税	100.0	100.0	99.9	95.1	0.0	3.3	100.0	98.4	0.0	0.0	100.0	98.4
ゴルフ場利用税	100.0	100.0	85.5	86.0	11.5	10.3	96.9	96.3	3.1	3.7	100.0	100.0
自動車取得税	100.0	100.0	100.0	100.0	0.0	0.0	100.0	100.0	0.0	0.0	100.0	100.0
軽油引取税	100.0	100.0	51.9	74.1	46.2	24.1	98.1	98.1	0.2	0.8	98.2	98.9
自動車税	100.0	100.0	72.7	74.8	7.7	7.3	80.4	82.0	18.8	17.2	99.2	99.3
鉦区税	100.0	100.0	97.0	96.7	0.4	0.6	97.5	97.3	1.7	1.8	99.2	99.1
狩猟税	100.0	100.0	80.9	80.2	0.0	0.0	80.9	80.2	—	—	100.0	100.0
産業廃棄物税	100.0	100.0	95.9	79.0	2.2	7.5	98.0	86.5	—	—	100.0	100.0
合計	100.0	100.0	81.4	77.4	12.5	7.2	93.8	84.5	5.4	14.6	99.3	99.1
前年度	100.0	100.0	81.5	76.9	12.1	7.2	93.6	84.1	5.7	15.2	99.3	99.3

(2) 督促状発付前及び発付後領収額

振興局別

(単位:円)

振興局	調定額		収入								収入済額 (計)	
			督促状発付前領収				督促状発付後領収					
			納期内		納期後		小計		督促状発付後領収			
件	件	件	件	件	件	件	件	件	件			
盛岡	47,109,247,000	318,518	38,844,756,695	258,305	6,484,913,306	19,930	45,329,670,001	278,235	1,498,829,286	37,816	46,828,499,287	316,051
県南	5,149,226,282	62,402	3,900,108,156	48,016	818,631,980	4,704	4,718,740,136	52,720	339,086,985	9,188	5,057,827,121	61,908
花巻	6,692,878,735	104,846	5,209,318,589	76,396	722,589,544	8,776	5,931,908,133	85,172	712,016,790	18,767	6,643,924,923	103,939
一関	3,541,746,165	58,372	2,980,607,125	45,003	212,675,146	4,254	3,193,282,271	49,257	316,107,074	8,486	3,509,389,345	57,743
沿岸	1,556,996,417	21,356	1,287,108,029	15,296	92,052,352	1,654	1,379,160,381	16,950	165,827,310	4,224	1,544,987,691	21,174
宮古	2,068,956,133	35,349	1,632,754,188	24,861	164,667,416	3,107	1,797,421,604	27,968	249,713,620	6,952	2,047,135,224	34,920
大船渡	1,604,063,882	29,169	1,317,307,423	21,821	99,473,643	2,200	1,416,781,066	24,021	177,884,788	4,902	1,594,665,854	28,923
県北	1,269,297,335	25,581	1,005,454,316	18,921	81,986,765	2,080	1,087,441,081	21,001	159,863,594	4,314	1,247,304,675	25,315
二戸	1,420,372,365	25,301	1,118,560,539	18,238	102,529,811	1,997	1,221,090,350	20,235	190,434,510	4,858	1,411,524,860	25,093
東京	220,100	5	0	0	0	0	0	0	0	0	0	0
合計	70,413,004,414	680,899	57,295,975,060	526,857	8,779,519,963	48,702	66,075,495,023	575,559	3,809,763,957	99,507	69,885,258,980	675,066
前年度	72,922,175,012	695,509	59,427,424,546	534,606	8,842,010,051	50,113	68,269,434,597	584,719	4,132,741,218	106,011	72,402,175,815	690,730

(備考)個人県民税を除いた現年課税分の額である。

(構成比)

(単位:%)

振興局	調定額		収入								収入済額 (計)	
			督促状発付前領収				督促状発付後領収					
			納期内		納期後		小計		督促状発付後領収			
件	件	件	件	件	件	件	件	件	件			
盛岡	100.0	100.0	82.5	81.1	13.8	6.3	96.2	87.4	3.2	11.9	99.4	99.2
県南	100.0	100.0	75.7	76.9	15.9	7.5	91.6	84.5	6.6	14.7	98.2	99.2
花巻	100.0	100.0	77.8	72.9	10.8	8.4	88.6	81.2	10.6	17.9	99.3	99.1
一関	100.0	100.0	84.2	77.1	6.0	7.3	90.2	84.4	8.9	14.5	99.1	98.9
沿岸	100.0	100.0	82.7	71.6	5.9	7.7	88.6	79.4	10.7	19.8	99.2	99.1
宮古	100.0	100.0	78.9	70.3	8.0	8.8	86.9	79.1	12.1	19.7	98.9	98.8
大船渡	100.0	100.0	82.1	74.8	6.2	7.5	88.3	82.4	11.1	16.8	99.4	99.2
県北	100.0	100.0	79.2	74.0	6.5	8.1	85.7	82.1	12.6	16.9	98.3	99.0
二戸	100.0	100.0	78.8	72.1	7.2	7.9	86.0	80.0	13.4	19.2	99.4	99.2
東京	100.0	100.0	—	—	—	—	—	—	0.0	0.0	0.0	0.0
合計	100.0	100.0	81.4	77.4	12.5	7.2	93.8	84.5	5.4	14.6	99.3	99.1
前年度	100.0	100.0	81.5	76.9	12.1	7.2	93.6	84.1	5.7	15.2	99.3	99.3

(3) 振興局別税目別納期内領収額

(平成22年度県税滞納整理状況)

(単位:円・件)

振興局	法人県民税				個人事業税				法人事業税				不動産取得税				県たばこ税			
	課定額		納期内領収額		課定額		納期内領収額		課定額		納期内領収額		課定額		納期内領収額		課定額		納期内領収額	
	税額	件数	税額	件数	税額	件数	税額	件数	税額	件数	税額	件数	税額	件数	税額	件数	税額	件数	税額	件数
盛岡	2,673,276,900	14,369	2,581,396,937	11,709	425,966,900	4,943	340,583,000	3,663	7,760,579,500	8,426	7,562,951,621	6,586	1,109,203,500	5,261	982,497,668	4,387	2,444,669,463	458	2,444,389,151	437
県南	439,235,500	2,768	420,984,466	2,234	65,029,500	913	51,103,800	673	1,130,858,600	1,119	1,102,661,933	865	197,776,100	1,437	171,598,900	1,193	6,521,201	120	6,457,147	117
花巻	612,813,580	4,755	582,296,728	3,955	99,025,900	1,598	75,882,200	1,167	1,525,021,300	2,188	1,460,481,171	1,777	371,857,780	2,215	335,770,100	1,817	11,143,422	205	11,064,564	200
一関	258,426,500	2,578	244,382,637	2,072	64,120,600	884	50,364,900	645	658,802,600	1,045	635,874,134	831	188,952,220	1,344	163,273,000	1,113	3,786,870	98	3,627,796	92
沿岸	172,243,400	1,158	163,643,532	921	29,070,300	408	18,916,900	279	471,510,000	443	451,443,219	343	55,761,000	538	44,596,400	421	1,754,046	44	1,645,628	39
宮古	148,825,500	1,496	139,375,671	1,228	60,912,600	887	45,464,000	639	358,433,900	598	341,288,047	468	103,182,900	814	87,742,500	672	3,459,839	70	3,393,137	65
大船渡	97,194,700	1,235	89,395,955	999	34,738,900	490	27,953,000	361	237,934,000	550	219,421,035	444	75,391,700	671	63,333,300	536	3,055,836	63	2,630,873	53
県北	105,043,600	1,091	99,183,929	881	29,624,100	450	20,815,300	327	205,990,500	427	198,638,268	345	81,648,100	774	65,534,900	650	1,464,003	49	1,426,304	48
二戸	68,211,900	1,027	63,809,255	861	35,077,600	484	27,233,100	374	130,462,100	411	126,225,892	338	85,765,500	654	71,430,900	527	1,719,607	57	1,696,400	56
東京	0	0	0	0	0	0	0	0	0	0	0	0	0	0	0	0	0	0	0	0
合計	4,575,271,580	30,477	4,384,469,110	24,860	843,566,400	11,057	668,316,200	8,128	12,479,592,500	15,207	12,098,985,320	11,997	2,269,538,800	13,708	1,985,777,668	11,316	2,477,574,287	1,164	2,476,331,000	1,107
前年度	4,020,104,593	31,307	3,818,219,314	25,403	936,732,100	11,984	718,980,700	8,556	14,960,363,900	15,036	14,498,911,550	11,579	2,461,011,910	13,606	2,209,809,994	11,310	2,401,232,771	51	2,401,155,252	41

- (備考) 1. 滞納繰越分を除いた現年課税分の額である。
 2. 個人県民税、県民税利子割、狩猟者登録税、自動車取得税(旧法分を含む)、入猟税を除いた。
 3. 軽油引取税は旧法分を含んだ額である。

(納期内領収率)

(単位:%)

振興局	法人県民税		個人事業税		法人事業税		不動産取得税		県たばこ税	
	税額	件数	税額	件数	税額	件数	税額	件数	税額	件数
盛岡	96.6	81.5	80.0	74.1	97.5	78.2	88.6	83.4	100.0	95.4
県南	95.8	80.7	78.6	73.7	97.5	77.3	86.8	83.0	0.0	0.0
花巻	95.0	83.2	76.6	73.0	95.8	81.2	90.3	82.0	0.0	0.0
一関	94.6	80.4	78.5	73.0	96.5	79.5	86.4	82.8	0.0	0.0
沿岸	95.0	79.5	65.1	68.4	95.7	77.4	80.0	78.3	0.0	0.0
宮古	93.7	82.1	74.6	72.0	95.2	78.3	85.0	82.6	0.0	0.0
大船渡	92.0	80.9	80.5	73.7	92.2	80.7	84.0	79.9	0.0	0.0
県北	94.4	80.8	70.3	72.7	96.4	80.8	80.3	84.0	0.0	0.0
二戸	93.5	83.8	77.6	77.3	96.8	82.2	83.3	80.6	0.0	0.0
東京	0.0	0.0	0.0	0.0	0.0	0.0	0.0	0.0	0.0	0.0
合計	95.8	81.6	78.0	73.5	97.0	78.9	87.5	82.6	99.9	95.1
前年度	95.8	80.7	75.0	70.8	97.4	76.8	87.9	81.3	100.0	80.3

(平成22年度県税滞納整理状況)

(単位:円・件)

振興局	ゴルフ場利用税				軽油引取税				自動車税				飲区税				特別地方消費税			
	調定額		納期内領収額		調定額		納期内領収額		調定額		納期内領収額		調定額		納期内領収額		調定額		納期内領収額	
	税額	件数	税額	件数	税額	件数	税額	件数	税額	件数	税額	件数	税額	件数	税額	件数	税額	件数	税額	件数
盛岡	140,816,750	89	105,453,250	68	10,854,741,387	1,357	5,046,446,942	972	7,244,258,100	227,318	5,326,370,688	174,396	157,600	5	157,600	5	0	0	0	0
県南	74,077,650	51	73,837,350	50	1,285,575,071	186	596,962,184	124	1,904,471,000	55,429	1,430,853,316	42,382	4,861,400	124	4,828,800	123	0	0	0	0
花巻	47,326,650	42	47,326,650	42	785,867,712	307	417,336,718	219	3,225,908,700	93,097	2,265,687,747	66,799	0	0	0	0	0	0	0	0
一関	24,937,829	22	21,735,342	19	540,137,966	345	492,218,669	260	1,793,813,900	51,652	1,360,898,727	39,570	0	0	0	0	0	0	0	0
沿岸	1,170,500	10	1,170,500	10	177,503,940	131	155,238,661	81	640,632,300	18,414	443,186,258	12,994	4,185,000	60	4,101,000	58	0	0	0	0
宮古	8,290,400	10	8,290,400	10	332,987,594	290	289,536,344	214	1,049,150,400	30,956	717,256,089	21,558	477,200	8	408,000	7	0	0	0	0
大船渡	0	0	0	0	249,833,706	242	245,101,663	226	893,440,500	25,574	660,267,757	19,079	8,248,300	117	7,954,400	112	0	0	0	0
県北	6,187,500	9	235,800	1	61,160,635	105	59,939,253	101	773,807,500	22,477	556,838,250	16,432	799,200	15	718,800	13	0	0	0	0
二戸	20,461,450	10	18,237,600	9	312,032,808	184	274,695,995	134	764,651,100	22,340	535,204,197	15,938	27,200	1	27,200	1	0	0	0	0
東京	0	0	0	0	0	0	0	0	220,100	5	0	0	0	0	0	0	0	0	0	0
合計	328,268,729	243	276,286,892	209	14,599,840,819	3,147	7,577,476,429	2,381	18,290,853,600	547,262	13,296,563,029	409,148	18,755,900	380	18,195,800	319	0	0	0	0
前年度	346,767,830	253	275,803,984	194	15,022,585,135	3,229	7,963,258,637	2,427	18,792,933,200	556,857	13,566,719,953	412,316	18,768,600	332	18,204,000	322	0	0	0	0

(納期内領収率)

(単位:%)

振興局	ゴルフ場利用税		軽油引取税		自動車税		飲区税		特別地方消費税	
	税額	件数	税額	件数	税額	件数	税額	件数	税額	件数
盛岡	74.9	76.4	46.5	71.6	73.5	76.7	100.0	100.0	—	—
県南	99.7	98.0	46.4	66.7	75.1	76.5	99.3	99.2	—	—
花巻	100.0	100.0	53.1	71.3	70.2	71.8	0.0	0.0	—	—
一関	87.2	86.4	91.1	75.4	75.9	76.6	0.0	0.0	—	—
沿岸	100.0	100.0	87.5	61.8	69.2	70.6	98.0	96.7	—	—
宮古	100.0	100.0	87.0	73.8	68.4	69.6	85.5	87.5	—	—
大船渡	0.0	0.0	98.1	93.4	73.9	74.6	96.4	95.7	—	—
県北	3.8	11.1	98.0	96.2	72.0	73.1	89.9	86.7	—	—
二戸	89.1	90.0	88.0	72.8	70.0	71.3	100.0	100.0	—	—
東京	0.0	0.0	0.0	0.0	0.0	0.0	0.0	0.0	—	—
合計	85.5	86.0	51.9	74.1	72.7	74.8	97.0	96.7	—	—
前年度	79.0	77.2	50.9	73.0	71.9	73.6	97.5	97.0	—	—

(4) 滞納整理額

(平成22年度県税滞納整理状況)

(単位:千円)

税目別	(単位:千円)									
	税目	調定額		滞納額		滞納整理収入額				
		任意徴収	差押徴収	任意納税	処分徴収	任意徴収	差押徴収	任意納税	処分徴収	任意徴収
(現年課税分)		件	件	件	件	件	件	件	件	件
県民税(法人)	4,575,272	30,477	190,802	5,617	170,133	4,906	735	14	109	3
事業税 個人	843,566	11,057	185,250	2,929	156,365	2,539	360	1	560	6
法人	12,479,592	15,207	380,607	3,210	362,608	3,056	1,920	2	0	0
不動産取得税	2,269,539	13,708	283,761	2,392	215,334	1,937	3,988	2	446	2
軽油引取税	14,599,841	3,147	7,022,364	816	6,765,854	780	0	0	155	2
自動車税	18,290,354	547,262	4,993,791	138,114	4,817,746	133,184	15,085	388	17,980	445
その他の税	17,354,840	60,041	60,454	964	57,393	939	2,513	3	0	0
小計	70,413,004	680,899	13,117,029	154,042	12,545,433	147,341	24,601	410	19,250	458
滞納繰越分	1,059,086	11,710	1,059,086	11,710	414,853	3,435	209,207	277	31,426	515
合計	71,472,090	692,609	14,176,115	165,752	12,960,286	150,776	233,808	687	50,676	973
前年度	74,028,511	707,880	14,601,087	173,274	13,354,141	157,809	57,388	841	57,756	1,605

- (備考) 1. 個人県民税及び地方消費税を除いた額である。
 2. 「滞納額」欄は、調定額から納期内収入額を差し引いた額である。
 3. 「差押徴収」欄は、参加差押え、交付要求を含んだ額である。

(調定額に占める割合)

(単位:%)

税目	(単位:%)									
	調定額		滞納額		滞納整理収入額					
	任意徴収	差押徴収	任意納税	処分徴収	任意徴収	差押徴収	任意納税	処分徴収	任意徴収	
(現年課税分)										
県民税(法人)	100.0	100.0	4.2	18.4	3.7	16.1	0.0	0.0	0.0	0.0
事業税 個人	100.0	100.0	22.0	26.5	18.5	23.0	0.0	0.0	0.1	0.1
法人	100.0	100.0	3.0	21.1	2.9	20.1	0.0	0.0	0.0	0.0
不動産取得税	100.0	100.0	12.5	17.4	9.5	14.1	0.2	0.0	0.0	0.0
軽油引取税	100.0	100.0	48.1	25.9	46.3	24.8	0.0	0.0	0.0	0.1
自動車税	100.0	100.0	27.3	25.2	26.3	24.3	0.1	0.1	0.1	0.1
その他の税	100.0	100.0	0.3	1.6	0.3	1.6	0.0	0.0	0.0	0.0
小計	100.0	100.0	18.6	22.6	17.8	21.6	0.0	0.1	0.0	0.1
滞納繰越分	100.0	100.0	100.0	100.0	39.2	29.3	19.8	2.4	3.0	4.4
合計	100.0	100.0	19.8	23.9	18.1	21.8	0.3	0.1	0.1	0.1
前年度	100.0	100.0	19.7	24.5	18.0	22.3	0.1	0.1	0.1	0.2

振興局別

(単位:千円)

振興局	調 定 額		滞 納 額		滞 納 整 理 収 入 額					
					任 意 徴 収	差 押 徴 収				
						任 意 納 税	処 分 徴 収			
	件	件	件	件	件	件	件	件	件	件
盛岡	47,846,903	324,559	9,002,146	66,254	8,250,424	58,848	213,165	290	30,054	517
県南	5,234,299	63,210	1,334,190	15,194	1,206,102	13,987	6,007	78	5,526	135
花巻	6,806,501	106,836	1,597,183	30,440	1,463,543	28,204	2,653	65	6,316	140
一関	3,589,110	59,535	608,503	14,532	537,763	13,079	5,624	89	4,319	74
沿岸	1,569,047	21,481	281,939	6,185	261,630	5,883	1,193	37	215	7
宮古	2,091,962	35,922	459,208	11,061	419,541	10,216	872	19	1,477	33
大船渡	1,611,523	29,364	294,216	7,543	278,594	7,143	1,337	35	753	17
県北	1,289,869	26,121	284,415	7,200	245,953	6,490	1,028	23	789	22
二戸	1,432,235	25,563	313,674	7,325	296,669	6,924	1,929	51	1,227	28
東京	641	18	641	18	67	2	0	0	0	0
合計	71,472,090	692,609	14,176,115	165,752	12,960,286	150,776	233,808	687	50,676	973
前年度	74,028,511	707,880	14,601,087	173,274	13,354,141	157,809	57,388	841	57,756	1,605

(調定額に占める割合)

(単位:%)

振興局	調 定 額		滞 納 額		滞 納 整 理 収 入 額					
					任 意 徴 収	差 押 徴 収				
						任 意 納 税	処 分 徴 収			
盛岡	100.0	100.0	18.8	20.4	17.2	18.1	0.4	0.1	0.1	0.2
県南	100.0	100.0	25.5	24.0	23.0	22.1	0.1	0.1	0.1	0.2
花巻	100.0	100.0	23.5	28.5	21.5	26.4	0.0	0.1	0.1	0.1
一関	100.0	100.0	17.0	24.4	15.0	22.0	0.2	0.1	0.1	0.1
沿岸	100.0	100.0	18.0	28.8	16.7	27.4	0.1	0.2	0.0	0.0
宮古	100.0	100.0	22.0	30.8	20.1	28.4	0.0	0.1	0.1	0.1
大船渡	100.0	100.0	18.3	25.7	17.3	24.3	0.1	0.1	0.0	0.1
県北	100.0	100.0	22.0	27.6	19.1	24.8	0.1	0.1	0.1	0.1
二戸	100.0	100.0	21.9	28.7	20.7	27.1	0.1	0.2	0.1	0.1
東京	100.0	100.0	100.0	100.0	10.5	11.1	0.0	0.0	0.0	0.0
合計	100.0	100.0	19.8	23.9	18.1	21.8	0.3	0.1	0.1	0.1
前年度	100.0	100.0	19.7	24.5	18.0	22.3	0.1	0.1	0.1	0.2

(5) 県税滞納繰越分年度別収入済額

(単位:円・件)

年度	県民税		(個人)		(法人)		事業税		(個人)		(法人)		不動産取得税	
	収入済額	件数	収入済額	件数	収入済額	件数	収入済額	件数	収入済額	件数	収入済額	件数	収入済額	件数
58	12,005	0	12,005	—	0	0	0	0	0	0	0	0	0	0
59	1,196	0	1,196	—	0	0	0	0	0	0	0	0	0	0
60	0	0	0	—	0	0	0	0	0	0	0	0	178,000	1
61	0	0	0	—	0	0	0	0	0	0	0	0	0	0
62	0	0	0	—	0	0	0	0	0	0	0	0	0	0
63	0	0	0	—	0	0	0	0	0	0	0	0	0	0
元	0	0	0	—	0	0	0	0	0	0	0	0	0	0
2	0	0	0	—	0	0	0	0	0	0	0	0	0	0
3	0	0	0	—	0	0	0	0	0	0	0	0	0	0
4	12,714	0	12,714	—	0	0	0	0	0	0	0	0	0	0
5	11,274	0	11,274	—	0	0	0	0	0	0	0	0	0	0
6	22,864	0	22,864	—	0	0	0	0	0	0	0	0	0	0
7	15,764	0	15,764	—	0	0	254,656	1	34,656	1	220,000	0	0	0
8	18,532	0	18,532	—	0	0	20,000	1	20,000	1	0	0	0	0
9	706,691	0	706,691	—	0	0	42,293	2	42,293	2	0	0	148,900	1
10	596,240	0	596,240	—	0	0	8,776	1	8,776	1	0	0	20,700	1
11	865,708	0	865,708	—	0	0	62,800	1	62,800	1	0	0	100,800	0
12	1,438,757	1	1,423,034	—	15,723	1	107,651	3	107,651	3	0	0	6,400	1
13	2,223,669	1	2,203,669	—	20,000	1	43,400	0	43,400	0	0	0	695,590	2
14	2,968,377	5	2,868,377	—	100,000	5	254,300	6	254,300	6	0	0	230,703	1
15	4,508,540	2	4,468,540	—	40,000	2	97,800	4	97,800	4	0	0	325,700	3
16	8,467,626	6	8,381,726	—	85,900	6	633,016	5	633,016	5	0	0	291,905	3
17	20,161,045	5	20,047,263	—	113,782	5	295,100	7	260,200	6	34,900	1	1,109,584	5
18	25,156,685	12	24,599,979	—	556,706	12	3,473,215	19	1,049,719	17	2,423,496	2	2,769,499	6
19	76,092,165	27	75,343,789	—	748,376	27	2,993,978	30	2,415,701	26	578,277	4	10,777,960	12
20	129,326,956	56	126,263,792	—	3,063,164	56	7,875,745	85	5,460,831	66	2,414,914	19	211,773,009	57
21	228,911,175	250	219,535,020	—	9,376,155	250	22,158,041	195	11,798,800	133	10,359,241	62	18,514,678	141
22	0	0	0	—	0	0	0	0	0	0	0	0	0	0
合計	501,517,988	365	487,398,177	—	14,119,806	365	38,320,771	360	22,289,943	272	16,030,828	88	246,943,428	234

年度	県たばこ税		ゴルフ場利用税		軽油引取税		自動車税		釧路区税		旧法による税(特別地方消費税)		旧法による税(軽油引取税)		県税計	
	収入済額	件数	収入済額	件数	収入済額	件数	収入済額	件数	収入済額	件数	収入済額	件数	収入済額	件数	収入済額	件数
58	0	0	0	0	0	0	0	0	0	0	0	0	0	0	12,005	0
59	0	0	0	0	0	0	0	0	0	0	0	0	0	0	1,196	0
60	0	0	0	0	0	0	0	0	0	0	0	0	0	0	178,000	1
61	0	0	0	0	0	0	0	0	0	0	0	0	0	0	0	0
62	0	0	0	0	0	0	0	0	0	0	0	0	0	0	0	0
63	0	0	0	0	0	0	0	0	0	0	0	0	0	0	0	0
元	0	0	0	0	0	0	0	0	0	0	0	0	0	0	0	0
2	0	0	0	0	0	0	0	0	0	0	0	0	0	0	0	0
3	0	0	0	0	0	0	0	0	0	0	0	0	0	0	0	0
4	0	0	0	0	0	0	0	0	0	0	0	0	0	0	12,714	0
5	0	0	0	0	0	0	0	0	0	0	0	0	0	0	11,274	0
6	0	0	0	0	0	0	0	0	0	0	0	0	0	0	22,864	0
7	0	0	0	0	0	0	6,500	1	0	0	0	0	0	0	276,920	2
8	0	0	0	0	0	0	30,000	0	0	0	0	0	0	0	68,532	1
9	0	0	0	0	0	0	0	0	0	0	129,170	18	0	0	1,027,054	21
10	0	0	0	0	0	0	5,440	0	0	0	0	0	0	0	631,156	2
11	0	0	0	0	0	0	164,721	7	0	0	0	0	0	0	1,194,029	8
12	0	0	0	0	0	0	319,329	14	0	0	0	0	0	0	1,872,137	19
13	0	0	0	0	0	0	630,070	23	0	0	0	0	0	0	3,592,729	26
14	0	0	0	0	0	0	904,170	36	0	0	0	0	77,990	12	4,435,540	60
15	0	0	0	0	0	0	1,508,194	46	0	0	0	0	329,270	5	6,769,504	60
16	0	0	0	0	0	0	1,874,217	67	0	0	0	0	74,562	14	11,341,326	95
17	0	0	0	0	0	0	3,013,534	154	0	0	0	0	0	0	24,579,263	171
18	0	0	0	0	0	0	5,254,943	181	0	0	0	0	0	0	36,654,342	218
19	0	0	0	0	0	0	9,932,779	307	0	0	0	0	0	0	99,796,882	376
20	0	0	100,000	0	0	0	19,922,929	610	0	0	0	0	0	0	368,998,639	808
21	0	0	1,772,139	2	251,212,126	14	58,840,114	1,757	0	0	0	0	0	0	581,408,273	2,359
22	0	0	0	0	0	0	0	0	0	0	0	0	0	0	0	0
合計	0	0	1,872,139	2	251,212,126	14	102,406,940	3,203	0	0	129,170	18	481,822	31	1,142,884,379	4,227

(6) 徴収及び換価の猶予額等

(平成22年度県税滞納整理状況)

(単位:千円)

振興局	徴収猶予		換価の猶予		参加差押え		交付要求		嘱託	
	件	件	件	件	件	件	件	件	件	件
(盛岡	5,705,992	356	65,038	236	15,464	46	30,904	192	0	0
県南	617,180	162	0	0	108	4	1,514	36	0	0
花巻	316,600	107	0	0	1,613	8	5,223	72	0	0
一関	41,729	70	2,433	52	62	2	1,308	41	0	0
沿岸	15,694	35	2,305	23	303	7	355	14	0	0
宮古	27,150	20	3,710	113	283	10	1,231	42	0	0
大船渡	4,581	12	8,256	199	179	6	944	36	0	0
県北	341	25	3,911	120	49	1	2,260	34	0	0
二戸	44,735	41	3,322	73	309	8	2,141	20	0	0
東京	0	0	0	0	0	0	0	0	0	0
合計	6,774,002	828	88,975	816	18,370	92	45,880	487	0	0
(盛岡	5,702,729	305	28,152	144	9,493	5	2,350	41	0	0
県南	614,412	61	0	0	0	0	377	8	0	0
花巻	315,186	44	0	0	795	3	3,495	44	0	0
一関	40,524	23	2,433	52	62	2	34	1	0	0
沿岸	15,667	31	1,185	19	133	2	188	8	0	0
宮古	27,073	17	3,710	113	0	0	554	17	0	0
大船渡	4,537	11	8,225	198	154	5	306	9	0	0
県北	4	1	3,911	120	0	0	503	8	0	0
二戸	44,553	22	3,321	73	49	1	321	12	0	0
東京	0	0	0	0	0	0	0	0	0	0
合計	6,764,685	515	50,937	719	10,686	18	8,128	148	0	0
収入前 取消済額	1,552	3	17,086	61	0	0	7,728	65	0	0
翌年度へ 繰越額	7,765	310	20,952	36	7,684	74	30,024	274	0	0

(備考) 個人県民税を除いた額である。

(7) 財産差押税額

税目別

(単位：千円)

税目	財産差押額		差押徴収				翌年度へ繰越額	
			任意納税		処分徴収			
	税額	件数	税額	件数	税額	件数	税額	件数
(現年課税分)	件		件		件		件	
県民税 法人	1,071	18	579	8	87	2	405	8
利子割	0	0	0	0	0	0	0	0
事業税 個人	2,003	12	360	1	582	7	1,061	4
法人	3,079	5	1,920	2	0	0	1,159	3
不動産取得税	7,660	18	3,988	2	447	2	3,225	14
ゴルフ場利用税	2,378	2	2,378	2	0	0	0	0
自動車税	36,123	909	14,667	372	17,790	440	3,666	97
鉦区税	289	4	135	1	0	0	154	3
産業廃棄物税	0	0	0	0	0	0	0	0
その他の税	77	1	0	0	77	1	0	0
小計	52,680	969	24,027	388	18,983	452	9,670	129
滞納繰越分	298,224	1,372	208,634	262	31,252	511	58,338	599
合計	350,904	2,341	232,661	650	50,235	963	68,008	728
前年度	399,933	3,469	54,263	702	54,134	1,448	291,536	1,319

(備考) 1. 個人県民税を除いた額である。

2. 「差押徴収」は、参加差押え、交付要求を除いた額である。

振興局別

(単位：千円)

振興局	財産差押額		差押徴収				翌年度へ繰越額	
			任意納税		処分徴収			
	税額	件数	税額	件数	税額	件数	税額	件数
	件		件		件		件	
盛岡	270,473	1,063	213,165	290	30,054	517	27,254	256
県南	22,569	268	5,486	62	5,149	127	11,934	79
花巻	18,424	309	2,653	65	6,316	140	9,455	104
一関	15,566	207	5,624	89	4,319	74	5,623	44
沿岸	2,742	61	872	27	215	7	1,655	27
宮古	8,621	138	872	19	1,477	33	6,272	86
大船渡	3,848	99	1,337	35	753	17	1,758	47
県北	4,848	104	1,029	23	789	22	3,030	59
二戸	3,813	92	1,623	40	1,163	26	1,027	26
東京	0	0	0	0	0	0	0	0
合計	350,904	2,341	232,661	650	50,235	963	68,008	728

差押財産別

電話加入権

税目	財産差押額		差押徴収				翌年度へ繰越額	
			任意納税		処分徴収			
	税額	件数	税額	件数	税額	件数	税額	件数
(現年課税分)	件		件		件		件	
法人県民税	0	0	0	0	0	0	0	0
個人事業税	0	0	0	0	0	0	0	0
法人事業税	0	0	0	0	0	0	0	0
不動産取得税	0	0	0	0	0	0	0	0
自動車税	0	0	0	0	0	0	0	0
その他の税	0	0	0	0	0	0	0	0
小計	0	0	0	0	0	0	0	0
滞納繰越分	825	10	212	3	148	0	465	7
合計	825	10	212	3	148	0	465	7

自動車

税目	財産差押額		差押徴収				翌年度へ繰越額	
			任意納税		処分徴収			
	税額	件数	税額	件数	税額	件数	税額	件数
(現年課税分)	件		件		件		件	
法人県民税	373	5	100	0	0	0	273	5
個人事業税	1,346	3	355	1	0	0	991	2
法人事業税	1,020	2	0	0	0	0	1,020	2
不動産取得税	0	0	0	0	0	0	0	0
自動車税	2,295	56	1,586	40	0	0	709	16
その他の税	0	0	0	0	0	0	0	0
小計	5,034	66	2,041	41	0	0	2,993	25
滞納繰越分	7,189	110	1,936	35	1,423	16	3,830	59
合計	12,223	176	3,977	76	1,423	16	6,823	84

不動産

税目	財産差押額		差押徴収				翌年度へ繰越額	
			任意納税		処分徴収			
	税額	件数	税額	件数	税額	件数	税額	件数
(現年課税分)	件		件		件		件	
法人県民税	428	5	428	5	0	0	0	0
個人事業税	0	0	0	0	0	0	0	0
法人事業税	1,920	2	1,920	2	0	0	0	0
不動産取得税	7,205	15	3,980	1	0	0	3,225	14
自動車税	89	3	0	0	0	0	89	3
その他の税	0	0	0	0	0	0	0	0
小計	9,642	25	6,328	8	0	0	3,314	17
滞納繰越分	237,467	208	193,480	20	10,958	62	33,029	126
合計	247,109	233	199,808	28	10,958	62	36,343	143

動産

税目	財産差押額		差押徴収				翌年度へ繰越額	
			任意納税		処分徴収			
	税額	件数	税額	件数	税額	件数	税額	件数
(現年課税分)	件		件		件		件	
法人県民税	77	2	0	0	0	0	77	2
個人事業税	75	2	5	0	0	0	70	2
法人事業税	139	1	0	0	0	0	139	1
不動産取得税	204	1	0	0	204	1	0	0
自動車税	988	27	370	11	43	1	575	15
その他の税	0	0	0	0	0	0	0	0
小計	1,483	33	375	11	247	2	861	20
滞納繰越分	14,850	320	3,090	105	253	8	11,507	207
合計	16,333	353	3,465	116	500	10	12,368	227

(備考) 1. 個人県民税を除いた額である。

2. 「差押徴収は、参加差押、交付要求を除いた額である。

(単位:千円)

給 与

税 目	財産差押額		差 押 徴 収				翌年度へ繰越額	
			任意納税		処分徴収			
	税 額	件数	税 額	件数	税 額	件数	税 額	件数
(現年課税分)	件		件		件		件	
法人県民税	0	0	0	0	0	0	0	0
個人事業税	0	0	0	0	0	0	0	0
法人事業税	0	0	0	0	0	0	0	0
不動産取得税	251	2	8	1	242	1	1	0
自動車税	24,291	607	11,720	297	11,625	283	946	27
その他の税	0	0	0	0	0	0	0	0
小 計	24,542	609	11,728	298	11,867	284	947	27
滞納繰越分	7,407	244	1,647	47	4,174	125	1,586	72
合 計	31,949	853	13,375	345	16,041	409	2,533	99

預 金

税 目	財産差押額		差 押 徴 収				翌年度へ繰越額	
			任意納税		処分徴収			
	税 額	件数	税 額	件数	税 額	件数	税 額	件数
(現年課税分)	件		件		件		件	
法人県民税	43	2	11	1	32	1	0	0
個人事業税	111	4	0	0	111	4	0	0
法人事業税	0	0	0	0	0	0	0	0
不動産取得税	0	0	0	0	0	0	0	0
自動車税	4,010	99	476	8	3,320	84	214	7
その他の税	0	0	0	0	0	0	0	0
小 計	4,164	105	487	9	3,463	89	214	7
滞納繰越分	11,745	273	592	15	10,288	239	865	19
合 計	15,909	378	1,079	24	13,751	328	1,079	26

そ の 他

税 目	財産差押額		差 押 徴 収				翌年度へ繰越額	
			任意納税		処分徴収			
	税 額	件数	税 額	件数	税 額	件数	税 額	件数
(現年課税分)	件		件		件		件	
法人県民税	150	4	40	2	55	1	55	1
個人事業税	471	3	0	0	471	3	0	0
法人事業税	0	0	0	0	0	0	0	0
不動産取得税	0	0	0	0	0	0	0	0
自動車税	4,450	117	515	16	2,803	72	1,132	29
その他の税	2,744	7	2,514	3	77	1	153	3
小 計	7,815	131	3,069	21	3,406	77	1,340	33
滞納繰越分	18,741	207	7,677	37	4,008	61	7,056	109
合 計	26,556	338	10,746	58	7,414	138	8,396	142

合 計

税 目	財産差押額		差 押 徴 収				翌年度へ繰越額	
			任意納税		処分徴収			
	税 額	件数	税 額	件数	税 額	件数	税 額	件数
(現年課税分)	件		件		件		件	
法人県民税	1,071	18	579	8	87	2	405	8
個人事業税	2,003	12	360	1	582	7	1,061	4
法人事業税	3,079	5	1,920	2	0	0	1,159	3
不動産取得税	7,660	18	3,988	2	446	2	3,226	14
自動車税	36,123	909	14,667	372	17,791	440	3,665	97
その他の税	2,744	7	2,513	3	77	1	154	3
小 計	52,680	969	24,027	388	18,983	452	9,670	129
滞納繰越分	298,224	1,372	208,634	262	31,252	511	58,338	599
合 計	350,904	2,341	232,661	650	50,235	963	68,008	728

(備考) 1. 個人県民税を除いた額である。

2. 「差押徴収は、参加差押、交付要求を除いた額である。

(8) 執行の停止額

年度別		(単位：円)																	
年 度	(個人県民税を除く)		左 の うち		割 合		税 目 別								内 訳				
	収入未済額	件	執行停止額	件	税 額	件 数	法人県民税	個人事業税	法人事業税	不動産取得税	自動車税	特別地方消費税	件	件	件	件	件	件	件
昭和58年度	0	0	0	0	—	—	0	0	0	0	0	0	0	0	0	0	0	0	0
59	0	0	0	0	—	—	0	0	0	0	0	0	0	0	0	0	0	0	0
60	0	0	0	0	—	—	0	0	0	0	0	0	0	0	0	0	0	0	0
61	0	0	0	0	—	—	0	0	0	0	0	0	0	0	0	0	0	0	0
62	0	0	0	0	—	—	0	0	0	0	0	0	0	0	0	0	0	0	0
63	0	0	0	0	—	—	0	0	0	0	0	0	0	0	0	0	0	0	0
平成元年度	0	0	0	0	—	—	0	0	0	0	0	0	0	0	0	0	0	0	0
2	0	0	0	0	—	—	0	0	0	0	0	0	0	0	0	0	0	0	0
3	0	0	0	0	—	—	0	0	0	0	0	0	0	0	0	0	0	0	0
4	0	0	0	0	—	—	0	0	0	0	0	0	0	0	0	0	0	0	0
5	146,000	2	0	0	0.0	0.0	0	0	0	0	0	0	0	0	0	0	0	0	0
6	294,491	3	0	0	0.0	0.0	0	0	0	0	0	0	0	0	0	0	0	0	0
7	463,038	7	39,038	5	8.4	71.4	0	0	0	0	0	0	0	0	0	0	0	0	39,038
8	542,068	13	65,873	7	12.2	53.8	0	0	800	1	0	0	0	0	0	0	0	0	26,567
9	3,257,817	69	3,085,267	63	94.7	91.3	0	0	1,096,968	7	0	0	969,000	4	258,400	8	760,899	44	0
10	2,149,837	46	1,304,300	27	60.7	58.7	0	0	956,700	14	0	0	0	0	347,600	13	0	0	0
11	3,640,523	139	2,393,184	108	65.7	77.7	0	0	578,800	8	0	0	93,500	1	394,423	13	1,326,461	86	0
12	3,792,169	112	2,057,376	63	54.3	56.3	0	0	366,400	7	0	0	350,300	1	505,949	20	834,727	35	0
13	5,804,183	137	2,662,001	69	45.9	50.4	0	0	1,396,104	18	0	0	47,342	1	1,170,608	39	47,947	11	0
14	8,163,643	184	2,435,893	75	29.8	40.8	0	0	894,974	15	0	0	0	0	1,540,919	60	0	0	0
15	10,184,590	266	2,474,847	65	24.3	24.4	0	0	958,011	16	0	0	112,370	1	1,404,466	48	0	0	0
16	18,245,071	314	3,182,262	79	17.4	25.2	0	0	1,008,547	19	0	0	276,700	3	1,897,015	57	0	0	0
17	16,492,786	434	4,054,486	92	24.6	21.2	159,613	5	685,400	10	340,000	1	393,400	4	2,476,073	72	0	0	0
18	33,735,526	692	6,412,218	158	19.0	22.8	86,953	3	1,709,110	18	0	0	83,800	3	4,492,855	133	0	0	0
19	55,722,667	992	15,774,570	160	28.3	16.0	1,411,350	3	524,800	14	7,007,800	2	2,031,700	7	4,838,420	135	0	0	0
20	72,955,154	1,399	10,366,001	136	14.2	9.7	0	0	6,406,982	22	0	0	620,300	3	3,311,719	110	0	0	0
21	128,664,953	2,041	1,853,405	74	1.4	3.6	0	0	12,100	2	0	0	27,000	1	1,841,305	72	0	0	0
22	526,816,645	5,793	6,565,600	19	1.2	0.3	0	0	0	0	0	0	6,034,400	3	531,200	16	0	0	0
合 計	891,071,161	12,643	64,726,321	1,200	7.3	9.5	1,657,916	11	16,595,696	171	7,347,800	3	11,039,812	32	25,049,458	798	3,035,639	185	0
前 年 度	1,097,983,947	12,380	42,798,504	910	3.9	7.4	1,472,503	5	12,371,633	156	6,999,500	1	2,861,164	24	16,413,748	553	2,679,956	171	0

税目別		(単位：円)																
税 目	(個人県民税を除く)		左 の うち		割 合		停 止 し た 年 度			停 止 の 理 由								
	収入未済額	件	執行停止額	件	税 額	件 数	平成20年度	平成21年度	平成22年度	法第15条の7第1項第1号	同項第2号	同項第3号	件	件	件			
県民税 (法人)	37,791,627	1,178	1,657,916	11	4.4	0.9	1,365,550	1	106,953	4	185,413	6	1,635,916	10	0	0	22,000	1
事業税 個人	91,113,638	1,080	16,595,696	171	18.2	15.8	2,892,722	71	5,959,092	50	7,743,882	50	10,844,601	94	2,444,802	62	3,306,293	15
法 人	48,313,194	245	7,347,800	3	15.2	1.2	6,999,500	1	0	0	348,300	2	7,347,800	3	0	0	0	0
不動産取得税	131,838,521	980	11,039,812	32	8.4	3.3	1,836,642	12	928,470	10	8,274,700	10	10,956,412	29	83,400	3	0	0
県たばこ税	394,066	19	0	0	0.0	0.0	0	0	0	0	0	0	0	0	0	0	0	0
ゴルフ場利用税	2,586,111	5	0	0	0.0	0.0	0	0	0	0	0	0	0	0	0	0	0	0
軽油引取税	273,034,612	41	0	0	0.0	0.0	0	0	0	0	0	0	0	0	0	0	0	0
自動車税	300,278,944	8,879	25,049,458	798	8.3	9.0	5,442,817	191	6,122,901	199	13,483,740	408	14,597,513	450	6,803,860	234	3,648,085	114
鉱 区 税	153,500	3	0	0	0.0	0.0	0	0	0	0	0	0	0	0	0	0	0	0
産業廃棄物税	0	0	0	0	—	—	0	0	0	0	0	0	0	0	0	0	0	0
特別地方消費税	3,042,753	186	3,035,639	185	99.8	99.5	2,344,975	140	334,981	31	355,683	14	2,177,381	138	858,258	47	0	0
軽油引取税 (旧法)	2,524,195	27	0	0	0.0	0.0	0	0	0	0	0	0	0	0	0	0	0	0
合 計	891,071,161	12,643	64,726,321	1,200	7.3	9.5	20,882,206	416	13,452,397	294	30,391,718	490	47,559,623	724	10,190,320	346	6,976,378	130

振興局別		(単位：円)																
振興局	(個人県民税を除く)		左 の うち		割 合		停 止 し た 年 度			停 止 の 理 由								
	収入未済額	件	執行停止額	件	税 額	件 数	平成20年度	平成21年度	平成22年度	法第15条の7第1項第1号	同項第2号	同項第3号	件	件	件			
盛 岡	487,997,670	6,235	35,295,179	879	7.2	14.1	9,167,950	329	7,093,836	184	19,033,393	366	21,971,048	521	7,708,358	275	5,615,773	83
県 南	115,691,473	963	362,776	18	0.3	1.9	179,271	7	183,505	11	0	0	78,413	3	159,487	7	124,876	8
花 巻	110,398,955	1,904	18,005,911	153	16.3	8.0	8,803,550	7	5,043,066	62	4,159,295	84	16,183,144	106	1,329,800	32	492,967	15
一 関	57,741,222	1,195	898,830	24	1.6	2.0	473,200	9	7,200	1	418,430	14	583,700	14	141,630	4	173,500	6
沿 岸	18,750,892	252	0	0	0.0	0.0	0	0	0	0	0	0	0	0	0	0	0	0
宮 古	36,339,524	765	1,455,416	48	4.0	6.3	538,816	18	407,900	14	508,700	16	850,971	28	563,245	19	41,200	1
大船渡	13,510,089	347	765,500	13	5.7	3.7	477,700	4	34,500	1	253,300	8	463,400	3	287,800	9	14,300	1
県 北	36,288,892	649	7,664,645	55	21.1	8.5	1,001,409	33	644,636	20	6,018,600	2	7,271,660	43	0	0	392,985	12
二 戸	13,803,744	319	278,064	10	2.0	3.1	240,310	9	37,754	1	0	0	157,287	6	0	0	120,777	4
東 京	548,700	14	0	0	0.0	0.0	0	0	0	0	0	0	0	0	0	0	0	0
合 計	891,071,161	12,643	64,726,321	1,200	7.3	9.5	20,882,206	416	13,452,397	294	30,391,718	490	47,559,623	724	10,190,320	346	6,976,378	130

(9)不納欠損処分額

年度別

(単位：円)

年 度	不納欠損処分額		執行の停止に係るもの										時効完成により消滅		市町村長の処分により		
			停止が3年間継続したことにより消滅したもの						法第15条の7第5項該当により消滅させたもの		停止中に徴収権の時効完成により消滅したもの		した も の		消滅したもの		
			法第15条の7第1項第1号	同項第2号	同項第3号	件	件	件	件	件	件	件	件	件	件	件	件
昭和58年度	0	0	0	0	0	0	0	0	0	0	0	0	0	0	0	0	0
59	0	0	0	0	0	0	0	0	0	0	0	0	0	0	0	0	0
60	0	0	0	0	0	0	0	0	0	0	0	0	0	0	0	0	0
61	0	0	0	0	0	0	0	0	0	0	0	0	0	0	0	0	0
62	0	0	0	0	0	0	0	0	0	0	0	0	0	0	0	0	0
63	0	0	0	0	0	0	0	0	0	0	0	0	0	0	0	0	0
平成元年度	0	0	0	0	0	0	0	0	0	0	0	0	0	0	0	0	0
2	0	0	0	0	0	0	0	0	0	0	0	0	0	0	0	0	0
3	0	0	0	0	0	0	0	0	0	0	0	0	0	0	0	0	0
4	0	0	0	0	0	0	0	0	0	0	0	0	0	0	0	0	0
5	0	0	0	0	0	0	0	0	0	0	0	0	0	0	0	0	0
6	25,799	0	0	0	0	0	0	0	0	0	0	0	0	0	0	25,799	3
7	43,337	0	0	0	0	0	0	0	0	0	0	0	0	0	0	43,337	8
8	83,233	1	0	0	0	46,688	1	0	0	0	0	0	0	0	0	36,545	8
9	656,785	5	383,819	3	0	58,148	2	0	0	0	0	0	0	0	0	214,818	34
10	1,035,322	6	0	0	48,000	2	56,500	3	16,134	1	0	0	0	0	0	914,688	53
11	1,012,833	8	0	0	48,400	3	108,400	3	0	0	95,464	2	0	0	0	760,569	78
12	3,808,352	15	80,000	2	33,700	1	199,800	6	24,500	1	272,300	4	23,888	1	3,174,164	258	
13	3,079,225	20	97,800	6	41,152	2	104,840	6	67,286	2	93,814	4	0	0	2,674,333	373	
14	3,937,820	25	104,600	3	0	202,083	6	477,414	10	229,000	6	0	0	2,924,723	442		
15	5,027,518	44	602,900	9	29,400	2	186,942	5	449,682	16	123,400	4	335,107	8	3,300,087	578	
16	8,537,734	66	437,200	8	94,400	2	146,148	6	641,900	24	1,252,000	11	498,700	15	5,467,386	875	
17	44,186,934	146	148,800	6	87,700	5	114,339	7	581,472	23	4,376,300	50	2,756,000	55	36,122,323	9,128	
18	6,186,806	60	5,700	1	118,300	3	95,800	4	1,993,920	52	0	0	0	0	3,973,086	676	
19	12,806,668	68	79,500	2	39,700	2	0	0	6,622,047	64	0	0	0	0	6,065,421	596	
20	10,125,402	95	0	0	0	0	0	0	4,248,074	95	0	0	0	0	5,877,328	361	
21	13,039,024	74	0	0	0	0	0	0	10,380,800	74	0	0	0	0	2,658,224	290	
22	1,408,723	40	0	0	0	0	0	0	913,889	40	0	0	0	0	494,834	77	
合計	115,001,515	673	1,940,319	40	540,752	22	1,319,688	49	26,417,118	402	6,442,278	81	3,613,695	79	74,727,665	13,838	
前年度	132,906,507	639	2,530,266	53	1,176,175	33	8,620,850	68	15,227,138	320	2,971,500	74	3,292,379	91	99,088,199	6,015	

税目別

(単位：円)

税 目	不納欠損処分額		執行の停止に係るもの										停止中に徴収権の時効		時効完成により消滅		市町村長の処分により	
			停止が3年間継続したことにより消滅したもの						法第15条の7第5項該当により消滅させたもの		完成により消滅したもの		した も の		消滅したもの			
			法第15条の7第1項第1号	同項第2号	同項第3号	件	件	件	件	件	件	件	件	件	件	件	件	
県民税 個人	74,727,665	—	0	—	0	—	0	—	0	—	0	—	0	—	74,727,665	13,838		
法人	4,584,326	126	0	0	0	0	0	0	4,418,426	123	70,000	2	95,900	1	—	—		
事業税 個人	4,880,719	39	1,133,219	12	0	0	226,300	7	0	0	3,521,200	20	0	0	—	—		
法人	5,118,100	24	0	0	0	0	0	0	4,564,300	23	0	0	553,800	1	—	—		
不動産取得税	11,610,856	30	0	0	31,452	1	0	0	10,835,804	27	743,600	2	0	0	—	—		
県たばこ税	0	0	0	0	0	0	0	0	0	0	0	0	0	0	—	—		
ゴルフ場利用税	0	0	0	0	0	0	0	0	0	0	0	0	0	0	—	—		
軽油引取税	0	0	0	0	0	0	0	0	0	0	0	0	0	0	—	—		
自動車税	14,079,849	454	807,100	28	509,300	21	1,093,388	42	6,598,588	229	2,107,478	57	2,963,995	77	—	—		
鉱区税	0	0	0	0	0	0	0	0	0	0	0	0	0	0	—	—		
産業廃棄物税	0	0	0	0	0	0	0	0	0	0	0	0	0	0	—	—		
特別地方消費税	0	0	0	0	0	0	0	0	0	0	0	0	0	0	—	—		
軽油引取税(旧法)	0	0	0	0	0	0	0	0	0	0	0	0	0	0	—	—		
合計	115,001,515	673	1,940,319	40	540,752	22	1,319,688	49	26,417,118	402	6,442,278	81	3,613,695	79	74,727,665	13,838		

振興局別

(単位：円)

振興局	不納欠損処分額		執行の停止に係るもの										停止中に徴収権の時効		時効完成により消滅		市町村長の処分により	
			停止が3年間継続したことにより消滅したもの						法第15条の7第5項該当により消滅させたもの		完成により消滅したもの		した も の		消滅したもの			
			法第15条の7第1項第1号	同項第2号	同項第3号	件	件	件	件	件	件	件	件	件	件	件	件	
盛岡	55,637,899	364	1,016,500	20	304,700	12	1,076,317	38	9,310,429	169	5,602,778	57	3,194,895	68	35,132,280	7,409		
県南	2,884,624	31	235,900	6	47,652	2	0	0	510,783	21	70,000	2	0	0	2,020,289	526		
花巻	34,918,455	127	0	0	0	0	0	0	13,584,306	108	688,000	19	0	0	20,646,149	3,372		
一関	8,942,722	95	21,100	2	0	0	0	0	2,634,997	83	0	0	399,300	10	5,887,325	462		
沿岸	149,189	6	21,500	1	0	0	0	0	93,189	4	34,500	1	0	0	0	0		
宮古	7,488,357	28	605,119	9	188,400	8	0	0	165,431	10	0	0	19,500	1	6,509,907	1,240		
大船渡	118,203	1	0	0	0	0	0	0	21,983	1	0	0	0	0	96,220	12		
県北	3,427,704	16	40,200	2	0	0	226,459	9	70,400	4	18,600	1	0	0	3,072,045	592		
二戸	1,408,762	3	0	0	0	0	16,912	2	0	0	28,400	1	0	0	1,363,450	225		
東京	25,600	2	0	0	0	0	0	0	25,600	2	0	0	0	0	0	0		
合計	115,001,515	673	1,940,319	40	540,752	22	1,319,688	49	26,417,118	402	6,442,278	81	3,613,695	79	74,727,665	13,838		

(10) 収入未済額（個人県民税を除く）

年度別		収入未済額の内訳															(単位:円)	
年 度	収入未済額	財産差押え		徴収猶予		換価の猶予		執行の停止		徴収嘱託		交付要求(参加差押えを含む)		分納誓約		その他		
		件	件	件	件	件	件	件	件	件	件	件	件	件	件	件	件	
昭和58年度	0	0	0	0	0	0	0	0	0	0	0	0	0	0	0	0	0	
59	0	0	0	0	0	0	0	0	0	0	0	0	0	0	0	0	0	
60	0	0	0	0	0	0	0	0	0	0	0	0	0	0	0	0	0	
61	0	0	0	0	0	0	0	0	0	0	0	0	0	0	0	0	0	
62	0	0	0	0	0	0	0	0	0	0	0	0	0	0	0	0	0	
63	0	0	0	0	0	0	0	0	0	0	0	0	0	0	0	0	0	
平成元年度	0	0	0	0	0	0	0	0	0	0	0	0	0	0	0	0	0	
2	0	0	0	0	0	0	0	0	0	0	0	0	0	0	0	0	0	
3	0	0	0	0	0	0	0	0	0	0	0	0	0	0	0	0	0	
4	0	0	0	0	0	0	0	0	0	0	0	0	0	0	0	0	0	
5	146,000	2	124,600	1	0	0	0	0	0	0	0	0	0	21,400	1	0	0	
6	294,491	3	35,791	1	0	0	0	0	0	0	0	0	0	0	0	258,700	2	
7	463,038	7	65,000	1	0	0	0	39,038	5	0	0	0	0	359,000	1	0	0	
8	542,068	13	297,095	4	0	0	0	65,873	7	0	0	0	0	179,100	2	0	0	
9	3,257,817	69	124,800	4	0	0	0	3,085,267	63	0	0	0	0	14,550	1	33,200	1	
10	2,149,837	46	590,300	8	0	0	0	1,304,300	27	0	0	0	0	28,700	1	226,537	10	
11	3,640,523	139	372,960	10	0	0	0	2,393,184	108	0	0	98,100	2	506,806	8	269,473	11	
12	3,792,169	112	357,177	9	0	0	0	2,057,376	63	0	0	743,814	14	371,353	10	262,449	16	
13	5,804,183	137	973,064	13	0	0	0	2,662,001	69	0	0	82,000	3	595,160	14	1,491,958	38	
14	8,163,643	184	657,866	13	0	0	0	2,435,893	75	0	0	88,600	3	1,618,686	34	3,362,598	59	
15	10,184,590	266	1,570,031	35	906,500	25	0	2,474,847	65	0	0	1,197,030	17	1,308,581	41	2,727,601	83	
16	18,245,071	314	7,904,378	47	928,600	29	0	3,182,262	79	0	0	287,300	8	2,536,278	61	3,406,253	90	
17	16,492,786	434	3,120,954	76	918,500	27	0	4,054,486	92	0	0	269,600	5	3,491,989	94	4,637,257	140	
18	33,735,526	692	9,052,556	70	615,400	21	0	6,412,218	158	0	0	1,163,075	19	7,036,916	144	9,455,361	280	
19	55,722,667	992	3,848,788	88	1,126,700	52	0	15,774,570	160	0	0	3,041,413	36	8,145,199	214	23,785,997	442	
20	72,955,154	1,399	11,002,432	97	564,300	45	0	10,366,001	136	0	0	6,150,467	47	15,876,857	338	28,995,097	736	
21	128,664,953	2,041	18,238,373	122	974,800	48	16,202,100	16	1,853,405	74	0	19,292,537	87	24,583,142	424	47,520,596	1,270	
22	526,816,645	5,793	9,671,062	129	1,729,779	63	4,749,867	20	6,565,600	19	0	5,294,237	107	37,851,719	1,031	460,954,381	4,424	
合 計	891,071,161	12,643	68,007,227	728	7,764,579	310	20,961,967	36	64,726,321	1,200	0	0	37,708,173	348	104,525,436	2,419	587,387,458	7,602
前 年 度	1,097,983,947	12,380	291,536,690	1,319	259,412,663	329	36,597,139	43	42,798,504	910	0	0	50,179,566	393	60,259,523	1,257	357,199,862	8,129

税目別		収入未済額の内訳															(単位:円)	
税 目	収入未済額	財産差押え		徴収猶予		換価の猶予		執行の停止		徴収嘱託		交付要求(参加差押えを含む)		分納誓約		その他		
		件	件	件	件	件	件	件	件	件	件	件	件	件	件	件	件	
県民税(法人)	37,791,627	1,178	1,547,312	52	77,100	2	3,297,067	12	1,657,916	11	0	0	3,788,986	65	5,417,906	205	22,005,340	831
事業税 個人	91,113,638	1,080	7,253,580	58	0	0	1,120,000	4	16,595,696	171	0	0	4,296,400	39	18,132,283	242	43,715,679	566
法人	48,313,194	245	2,998,659	15	89,179	1	13,907,800	14	7,347,800	3	0	0	757,788	15	14,045,787	53	9,166,181	144
不動産取得税	131,838,521	980	35,783,667	84	7,598,300	307	2,627,100	6	11,039,812	32	0	0	5,809,253	36	15,406,095	91	53,574,294	424
県たばこ税	394,066	19	0	0	0	0	0	0	0	0	0	0	0	0	0	0	394,066	19
ゴルフ場利用税	2,586,111	5	2,586,111	5	0	0	0	0	0	0	0	0	0	0	0	0	0	0
軽油引取税	273,034,612	41	0	0	0	0	0	0	0	0	0	15,647,623	14	0	0	257,386,989	27	
自動車税	300,278,944	8,879	17,664,398	509	0	0	0	25,049,458	798	0	0	5,740,967	176	50,980,840	1,815	200,843,281	5,581	
飲 区 税	153,500	3	153,500	3	0	0	0	0	0	0	0	0	0	0	0	0	0	0
産業廃棄物税	0	0	0	0	0	0	0	0	0	0	0	0	0	0	0	0	0	0
特別地方消費税	3,042,753	186	0	0	0	0	0	3,035,639	185	0	0	0	0	0	0	0	7,114	1
軽油引取税(旧法)	2,524,195	27	20,000	2	0	0	0	0	0	0	0	1,667,156	3	542,525	13	294,514	9	
合 計	891,071,161	12,643	68,007,227	728	7,764,579	310	20,961,967	36	64,726,321	1,200	0	0	37,708,173	348	104,525,436	2,419	587,387,458	7,602

振興局別		収入未済額の内訳															(単位:円)	
振興局	収入未済額	財産差押え		徴収猶予		換価の猶予		執行の停止		徴収嘱託		交付要求(参加差押えを含む)		分納誓約		その他		
		件	件	件	件	件	件	件	件	件	件	件	件	件	件	件	件	
盛 岡	487,997,670	6,235	27,253,421	256	1,777,479	50	19,800,567	31	35,295,179	879	0	0	28,142,734	170	43,472,677	1,060	332,255,613	3,789
県 南	115,691,473	963	11,933,461	79	2,768,500	101	0	0	362,776	18	0	0	724,945	16	0	0	99,901,791	749
花 巻	110,398,955	1,904	9,454,807	104	1,413,900	63	0	0	18,005,911	153	0	0	2,546,330	33	21,691,529	465	57,286,478	1,086
一 関	57,741,222	1,195	5,622,622	44	1,204,500	47	0	0	898,830	24	0	0	798,195	24	16,262,970	429	32,954,105	627
沿 岸	18,750,892	252	1,654,700	27	27,400	4	1,120,000	4	0	0	0	0	337,400	11	8,006,975	87	7,604,417	119
古 川	36,339,524	765	6,272,574	86	10,000	1	0	0	1,455,416	48	0	0	922,016	33	4,635,333	110	23,044,185	487
大船渡	13,510,089	347	1,758,138	47	43,900	1	31,400	1	765,500	13	0	0	662,197	28	2,870,950	96	7,378,004	161
県 北	36,288,892	649	3,029,979	59	336,400	24	0	0	7,664,645	55	0	0	1,494,500	18	4,846,696	77	18,916,672	416
二 戸	13,803,744	319	1,027,525	26	182,500	19	0	0	278,064	10	0	0	2,079,856	15	2,738,306	95	7,497,493	154
東 京	548,700	14	0	0	0	0	0	0	0	0	0	0	0	0	0	0	548,700	14
合 計	891,071,161	12,643	68,007,227	728	7,764,579	310	20,961,967	36	64,726,321	1,200	0	0	37,708,173	348	104,525,436	2,419	587,387,458	7,602

(11) 収入未済額（個人県民税）

年度別

(単位:円)

年 度	収入未済額		収入未済額の内訳									
			財産差押え		徴収猶予		換価の猶予		執行の停止		その他	
昭和54年度	32,998	2 件	32,998	2 件	0	0 件	0	0 件	0	0 件	0	0 件
55	34,599	5	29,035	4	0	0	0	0	0	0	5,564	1
56	15,610	4	15,610	4	0	0	0	0	0	0	0	0
57	13,695	4	13,695	4	0	0	0	0	0	0	0	0
58	63,446	16	63,446	16	0	0	0	0	0	0	0	0
59	278,878	22	278,878	22	0	0	0	0	0	0	0	0
60	262,957	23	251,360	22	0	0	0	0	3,076	1	8,521	0
61	397,896	37	383,133	33	0	0	0	0	14,763	4	0	0
62	133,996	21	41,585	12	0	0	0	0	92,411	9	0	0
63	324,093	17	301,815	15	0	0	0	0	0	0	22,278	2
平成元年度	613,001	25	299,267	17	0	0	0	0	313,734	8	0	0
2	4,819,301	23	275,455	13	0	0	0	0	4,543,846	10	0	0
3	195,033	15	183,522	14	0	0	0	0	0	0	11,511	1
4	1,049,305	25	357,304	13	0	0	0	0	621,771	8	70,230	4
5	1,472,398	72	1,006,579	29	0	0	0	0	273,193	16	192,626	27
6	2,574,111	113	1,831,273	34	0	0	0	0	384,303	19	358,535	60
7	2,495,979	137	266,725	31	0	0	0	0	774,526	18	1,454,728	88
8	2,551,641	170	713,079	58	0	0	0	0	617,002	24	1,221,560	88
9	5,845,045	276	1,029,439	91	0	0	0	0	694,528	31	4,121,078	154
10	6,956,931	317	3,830,215	121	0	0	0	0	827,350	36	2,299,366	160
11	7,697,737	577	3,098,311	201	0	0	0	0	888,002	66	3,711,424	310
12	10,148,208	892	4,520,276	283	0	0	0	0	860,962	77	4,766,970	532
13	16,858,275	1,782	7,543,027	437	0	0	0	0	1,565,750	206	7,749,498	1,139
14	28,917,524	2,968	7,679,282	612	0	0	0	0	10,857,870	449	10,380,372	1,907
15	25,533,097	4,139	7,839,874	856	0	0	0	0	4,045,906	642	13,647,317	2,641
16	39,022,703	5,657	13,933,802	1,065	0	0	18,299	4	4,129,882	740	20,940,720	3,848
17	54,646,503	9,159	14,547,572	1,556	0	0	46,358	7	8,754,523	1,331	31,298,050	6,265
18	118,466,673	23,262	18,806,528	2,039	0	0	38,267	7	23,017,371	4,013	76,604,507	17,203
19	362,224,915	33,491	40,901,548	2,600	79,617	4	2,117	1	46,586,673	4,710	274,654,960	26,176
20	499,422,339	45,193	53,085,734	3,421	158,767	16	203,977	16	55,721,807	5,927	390,252,054	35,813
21	561,066,406	56,153	52,519,705	3,231	815,905	38	798,802	46	33,538,966	3,796	473,393,028	49,042
22	694,285,883	74,047	46,939,506	3,284	112,072	9	1,948,438	59	27,188,860	2,817	618,097,007	67,878
合 計	2,448,421,176	258,644	282,619,578	20,140	1,166,361	67	3,056,258	140	226,317,075	24,958	1,935,261,904	213,339
前 年 度	2,206,816,371	252,903	201,632,227	15,601	670,543	28	3,152,800	194	118,331,207	12,976	1,883,029,594	224,104

振興局別

(単位:円)

振興局	収入未済額		収入未済額の内訳									
			財産差押え		徴収猶予		換価の猶予		執行の停止		その他	
盛岡	1,067,803,769	120,554 件	139,187,340	8,052 件	816,064	39 件	599,481	20 件	58,048,742	5,431 件	869,152,142	107,012 件
県南	171,555,192	20,676	8,851,867	1,073	0	0	0	0	2,163,482	300	160,539,843	19,303
花巻	390,405,059	41,317	69,015,583	5,948	0	0	56,352	6	40,777,556	5,829	280,555,568	29,534
一関	186,771,201	9,103	13,131,380	416	30,164	1	1,625,261	87	13,386,406	453	158,597,990	8,146
沿岸	148,024,850	16,490	11,443,727	832	0	0	0	0	26,777,154	2,973	109,803,969	12,685
宮古	164,578,417	17,838	20,246,954	1,901	0	0	514,503	3	29,758,478	3,783	114,058,482	12,151
大船渡	130,613,605	11,639	9,183,502	514	162,381	6	23,334	2	30,870,913	3,182	90,373,475	7,935
県北	118,650,713	11,389	5,480,058	612	157,752	21	14,837	2	9,114,465	1,220	103,883,601	9,534
二戸	70,018,370	9,638	6,079,167	792	0	0	222,490	20	15,419,879	1,787	48,296,834	7,039
合 計	2,448,421,176	258,644	282,619,578	20,140	1,166,361	67	3,056,258	140	226,317,075	24,958	1,935,261,904	213,339

第4

納税奨励

1 納税貯蓄組合の状況

(1) 平成22年度補助金交付状況(振興局別)(単位:円)

振興局	区分	納税貯蓄組合補助金			
		組合数	組合員数	金額	
盛 花 一 沿 宮 大 二 合 前 前	岡	117	8,359	146,400	
		南	537	16,854	581,300
	花	巻	500	31,577	560,900
		関	528	56,035	567,300
	一	岸	50	851	57,700
		古	232	9,117	280,800
	宮	船	193	14,222	30,000
		北	297	25,503	322,100
	大	戸	480	19,186	538,800
		計	2,934	181,704	3,085,300
年		3,595	209,242	3,786,900	
対	(%)	81.6	86.8	81.5	

(2) 年度別(平成20年度~平成22年度)(単位:円)

年度	組織状況		補助金交付状況
	組合数	組合員数	
20	3,743	216,927	4,003,200
21	3,595	209,242	3,786,900
22	2,934	181,704	3,085,300

(備考)

補助率

納税貯蓄組合連合会が事業を行う場合に要する経費と次に掲げる均等割額と構成員割額の合計額を比較していずれか低い額とする。

(ア) 均等割額

市の連合会	19,600円
町の連合会	15,700円
村の連合会	11,800円

(イ) 構成員割額

当該市町村納税貯蓄組合連合会を構成している納税貯蓄組合(10人未満で組織するものを除く。)1組合につき1,000円

(3) 納税貯蓄組合組織別調(振興局)

(平成23年3月31日現在)

振興局	区分	地域別組合		勤務先別組合		業種別組合		窓口組合		その他組合		合計		前年同期		増減対比					
		組合数	組合員数	組合数	組合員数	組合数	組合員数	組合数	組合員数	組合数	組合員数	組合数(A)	組合員数(B)	組合数(C)	組合員数(D)	組合数(A)-(C)	組合員数(B)-(D)	(A)	(B)	(C)	(D)
盛 花 一 沿 宮 大 二 合 前 増 対	岡	116	8,359	0	0	0	0	0	0	0	0	116	8,359	117	10,492	Δ 1	Δ 2,133	99.1	79.7		
		南	537	16,854	0	0	0	0	0	0	0	537	16,854	553	17,034	Δ 16	Δ 180	97.1	98.9		
	花	巻	497	31,476	3	101	0	0	0	0	0	500	31,577	518	30,708	Δ 18	869	96.5	102.8		
		関	527	55,962	0	0	1	73	0	0	0	528	56,035	536	44,701	Δ 8	11,334	98.5	125.4		
	一	岸	47	800	0	0	3	51	0	0	0	50	851	51	961	Δ 1	Δ 110	98.0	88.6		
		古	222	7,636	0	0	3	1,019	4	261	3	201	232	9,117	235	9,416	Δ 3	Δ 299	98.7	96.8	
	宮	船	191	14,019	1	128	1	75	0	0	0	193	14,222	240	16,850	Δ 47	Δ 2,628	80.4	84.4		
		北	297	25,503	0	0	0	0	0	0	0	297	25,503	299	26,722	Δ 2	Δ 1,219	99.3	95.4		
	大	戸	475	18,987	1	6	2	92	2	101	0	480	19,186	490	21,328	Δ 10	Δ 2,142	98.0	90.0		
		計	2,909	179,596	5	235	10	1,310	6	362	3	201	2,933	181,704	3,039	178,212	Δ 106	3,492	96.5	102.0	
年		3,014	176,039	6	297	10	1,287	6	382	3	207	3,039	178,212	3,743	216,927	Δ 704	Δ 38,715	81.2	82.2		
増		Δ 105	3,557	Δ 1	Δ 62	0	23	0	Δ 20	0	Δ 6	Δ 106	3,492	Δ 704	Δ 38,715						
対	(%)	96.5	102.0	83.3	79.1	100.0	101.8	100.0	94.8	100.0	97.1	96.5	102.0	81.2	82.2						

(4) 市町村別納税貯蓄組合組織状況

(平成23年3月31日現在)

局	市町村名	組合数	組合員数	局	市町村名	組合数	組合員数
盛岡	盛岡市	—	—	宮古	宮古市	89	4,789
	八幡平市	—	—		山田町	32	651
	岩手町	82	5,471		岩泉町	87	2,227
	雫石町	—	—		田野畑村	24	1,450
	葛巻町	34	2,888		計	232	9,117
	滝沢村	—	—	大船渡	大船渡市	98	7,955
	紫波町	—	—		陸前高田市	95	6,267
	矢巾町	—	—		住田町	—	—
	計	116	8,359		計	193	14,222
県南	奥州市	491	13,312	県北	久慈市	172	15,378
	金ヶ崎町	46	3,542		普代村	14	2,172
	平泉町	—	—		野田村	38	2,109
計	537	16,854	洋野町		73	5,844	
花巻	花巻市	305	16,206	計	297	25,503	
	遠野市	138	10,493	二戸	二戸市	221	7,732
	北上市	—	—		一戸町	111	3,623
	西和賀町	57	4,878		軽米町	89	4,607
計	500	31,577	九戸村		59	3,224	
一関	一関市	485	53,293	計	480	19,186	
	藤沢町	43	2,742	合計			
計	528	56,035			2,933	181,704	
沿岸	釜石市	—	—				
	大槌町	50	851				
	計	50	851				

第 5

徵稅費

1 平成22年度徴税費決算額

(単位:円)

科 目	決 算 額	前 年 度 比 較	
		21年度決算額	増減額(一)
4項			
徴 税 費	4,676,336,705	7,892,771,298	△ 3,216,434,593
1目			
税 務 総 務 費	1,922,319,035	4,852,523,587	△ 2,930,204,552
給 料	659,061,838	669,093,673	△ 10,031,835
職 員 手 当 等	403,714,364	419,801,831	△ 16,087,467
共 済 費	245,985,258	218,594,229	27,391,029
報 償 費	13,200	27,000	△ 13,800
旅 費	7,091,895	7,630,535	△ 538,640
需 用 費	600,164	751,062	△ 150,898
役 務 費	481,527	181,018	300,509
委 託 料	—	—	—
使用料及び賃借料	1,941,232	1,885,906	55,326
工 事 請 負	—	—	—
備 品 購 入 費	231,535	0	0
負担金、補助及び交付金	1,644,698	1,479,200	165,498
償還金、利子及び割引料	601,553,324	3,533,079,133	△ 2,931,525,809
2目			
賦 課 徴 収 費	2,754,017,670	3,040,247,711	△ 286,230,041
報 酬	4,865,741	4,848,800	16,941
共 済 費	4,758,522	3,847,753	910,769
賃 金	28,055,764	25,213,032	2,842,732
報 償 費	796,139	943,257	△ 147,118
旅 費	5,905,509	5,763,479	142,030
需 用 費	33,601,172	36,789,707	△ 3,188,535
役 務 費	83,109,152	90,958,392	△ 7,849,240
委 託 料	136,139,436	203,158,958	△ 67,019,522
使用料及び賃借料	1,665,450	434,370	1,231,080
備 品 購 入 費	1,005,900	1,008,000	△ 2,100
負担金、補助及び交付金	2,453,972,585	2,667,073,863	△ 213,101,278
公 課 費	142,300	208,100	△ 65,800

2 徴税費決算額 (平成17年度～平成22年度)

(単位:千円)

区 分		平成17年度	平成18年度	平成19年度	平成20年度	平成21年度	平成22年度	
徴	基 本 給 ①	836,722	801,451	734,838	698,534	669,094	659,062	
	人件費	超 過 勤 務 手 当	41,162	27,788	27,145	28,760	27,948	27,224
		税 務 特 別 手 当	40,163	39,276	33,938	33,857	34,183	33,250
		そ の 他 の 手 当	447,713	429,681	401,293	398,216	357,671	343,240
		計 ②	529,038	496,745	462,376	460,833	419,802	403,714
	そ の 他 の 人 件 費 ③	298,900	265,327	265,743	261,844	252,504	283,665	
計 ①+②+③ ④	1,664,660	1,563,523	1,462,957	1,421,211	1,341,400	1,346,441		
税	旅 費 ⑤	16,845	13,679	13,546	14,275	13,394	12,997	
	需 用 費	需 用 費	59,911	115,625	127,908	139,807	37,541	34,201
		通 信 運 搬 費	89,165	105,803	98,165	94,359	90,870	83,320
		備 品 費	5,623	2,475	1,385	1,294	1,008	1,237
		そ の 他	96,353	5,148	2,841	2,634	205,984	140,362
	計 ⑥	251,052	229,051	230,299	238,094	335,403	259,120	
費	徴 収 取 扱 費 等	1,162,171	1,242,351	2,364,751	2,923,556	2,222,576	2,022,283	
	県 民 税 徴 収 取 扱 費	40,756	41,559	41,044	39,009	39,739	39,952	
	地 方 消 費 税 徴 収 取 扱 費	—	243	—	—	—	—	
	特 消 税 特 別 徴 収 交 付 金	449,961	434,559	426,402	423,397	370,562	371,539	
	軽 油 引 取 税 特 別 徴 収 交 付 金	15,496	10,570	7,298	5,529	6,831	5,025	
	納 税 貯 蓄 組 合 補 助 金 等 其 他	—	—	—	—	—	—	
計 ⑦	1,668,384	1,729,282	2,839,495	3,391,491	2,639,708	2,438,799		
合 計 ④+⑤+⑥+⑦	3,600,941	3,535,535	4,546,297	5,065,071	4,329,905	4,057,357		
税 収 入 に 対 す る 徴 税 費 の 割 合	対 予 算 額	3.31%	3.09%	3.51%	4.09%	4.11%	4.03%	
	対 調 定 額	3.23%	3.02%	3.44%	3.97%	3.97%	3.88%	
	対 収 入 額	3.30%	3.08%	3.51%	4.08%	4.09%	4.02%	
徴 税 吏 員 等 数	吏 員	206	201	188	185	185	181	
	そ の 他 の 職 員	—	—	—	—	3	3	
	計	206	201	188	185	188	184	
徴 税 吏 員 一 人 当 た り の 徴 税 額	529,293	570,226	688,228	671,481	562,565	548,870		
徴 税 吏 員 一 人 当 た り の 徴 税 費	人 件 費 (含 旅 費)	8,163	7,847	7,854	7,759	7,206	7,388	
	需 用 費 (含 報 償 費)	9,318	9,743	16,329	19,619	15,825	14,663	
	計	17,480	17,590	24,182	27,379	23,031	22,051	

(当該年度3月31日現在) 該年度3月31日現在)

3 報 償 費

(1) 県民税徴収取扱費(平成20年度～平成22年度)

(単位:円)

振興局	平成20年度	平成21年度	平成22年度
盛岡	1,076,092,723	834,895,276	757,038,072
花巻	291,979,843	215,857,471	357,038,946
北上	225,995,352	174,890,844	0
県南	309,856,320	234,143,441	214,600,534
一関	298,187,579	229,291,273	209,255,655
千厩	0	0	0
大船渡	150,066,330	111,792,968	102,009,104
遠野	0	0	0
釜石	118,600,664	89,453,717	81,143,964
宮古	190,507,585	140,804,745	128,258,020
久慈	132,453,516	97,262,019	87,800,110
二戸	129,815,734	94,183,985	85,138,907
合 計	2,923,555,646	2,222,575,739	2,022,283,312

(2) 特別徴収交付金(平成20年度～平成22年度)

(単位:円)

振興局	軽油引取税			産業廃棄物税		
	平成20年度	平成21年度	平成22年度	平成20年度	平成21年度	平成22年度
盛岡	317,094,100	276,304,800	276,144,800	389,900	309,600	295,800
花巻	15,517,000	11,758,800	20,737,500	32,500	33,300	128,700
北上	9,315,100	8,822,000	0	266,600	124,600	0
県南	33,195,500	30,681,200	30,722,500	945,300	838,300	771,300
一関	14,161,500	12,971,100	13,947,300	31,700	49,400	29,100
千厩	0	0	0	0	0	0
大船渡	6,353,600	6,105,700	6,058,000	92,400	62,500	52,300
遠野	0	0	0	0	0	0
釜石	6,036,400	4,675,800	5,151,700	35,100	24,800	30,300
宮古	9,615,400	8,319,800	8,915,800	0	0	0
久慈	3,723,700	3,085,800	2,400,700	27,900	9,800	1,200
二戸	8,385,000	7,837,400	7,460,200	0	0	0
合 計	423,397,300	370,562,400	371,538,500	1,821,400	1,452,300	1,308,700

(備考) 各年度記載の交付金は、それぞれ前年度の実績に対して交付したものである。

4 交 付 金

(単位:千円)

市町村名	自動車取得税			ゴルフ場 利用税 交付額	県民税 利子割 交付額	特別地方 消費税 交付額	地方 消費税 交付額
	道路(補正前)		交付額				
	延長	面積					
	m	m ²					
盛岡市	1,838,227	11,393,056	151,271	32,967	120,316	86	3,020,318
宮古市	749,828	4,020,141	45,986	5,803	15,202	0	550,247
大船渡市	537,736	2,763,383	31,323	0	10,586	0	405,857
花巻市	3,088,686	16,115,373	146,538	20,091	28,662	0	917,106
北上市	1,836,691	10,029,574	102,471	10,365	31,742	0	999,780
久慈市	650,290	3,491,779	40,233	0	9,429	0	351,547
遠野市	1,125,433	5,690,707	52,813	0	6,087	0	263,668
一関市	3,220,535	16,416,092	151,419	18,161	31,441	0	1,129,962
陸前高田市	418,411	2,064,195	24,257	0	5,011	0	194,986
釜石市	485,445	2,529,992	29,317	824	11,085	0	396,433
二戸市	718,022	3,506,184	32,703	0	7,501	0	279,569
八幡平市	887,408	5,034,447	44,573	22,118	6,442	0	263,229
奥州市	2,748,121	15,197,990	135,349	30,417	35,158	0	1,151,857
市計	18,304,833	98,252,913	988,253	140,746	318,662	86	9,924,559
雫石町	808,753	4,163,169	38,427	26,232	4,229	0	162,119
葛巻町	284,530	1,503,156	13,709	0	1,308	0	60,473
岩手町	454,705	2,297,844	21,117	19,594	3,388	0	126,561
紫波町	903,379	4,829,384	43,184	9,853	8,973	0	264,904
矢巾町	604,587	3,355,586	29,538	0	8,492	0	267,414
西和賀町	292,319	1,565,817	14,618	2,887	1,387	0	64,161
金ヶ崎町	525,128	2,877,309	25,848	21,602	4,521	0	189,808
平泉町	225,187	1,227,911	10,929	0	1,956	0	76,033
藤沢町	478,176	2,376,791	22,038	0	1,670	0	79,457
住田町	159,502	820,075	7,620	0	1,124	0	54,513
大槌町	198,110	1,015,986	11,850	0	3,452	0	129,403
山田町	175,081	964,851	12,525	0	3,817	0	153,593
岩泉町	292,798	1,496,196	13,900	0	2,001	0	97,111
軽米町	339,748	1,687,439	15,788	14,323	1,886	0	87,557
洋野町	447,244	2,260,774	20,656	8,016	3,959	0	136,944
一戸町	395,005	2,066,682	18,750	0	3,095	0	125,205
町計	6,584,252	34,508,970	320,497	102,507	55,258	0	2,075,256
滝沢村	486,653	2,873,253	32,819	4,332	16,678	0	418,869
田野畑村	166,560	1,006,357	8,603	0	652	0	33,899
普代村	150,657	751,076	6,900	0	536	0	25,977
野田村	115,175	593,657	5,449	0	915	0	36,152
九戸村	166,754	957,144	8,423	0	1,093	0	52,488
村計	1,085,799	6,181,487	62,194	4,332	19,874	0	567,385
町村計	7,670,051	40,690,457	382,691	106,839	75,132	0	2,642,641
県計	25,974,884	138,943,370	1,370,944	247,585	393,794	86	12,567,200

參考資料

1 平成23年度一般会計予算額

(1) 一般会計歳入予算の状況

(単位：千円)

科 目	平成23年度		平成22年度		比較 (A)-(B)	前年対比 (A)/(B) %	平成22年度		比較 (A)-(C) %	前年対比 (A)/(C) %
	当初予算	構成比	当初予算	構成比			最終予算	構成比		
	(A)	%	(B)	%			(C)	%		
1 県 税	100,415,000	14.7	97,966,000	14.0	2,449,000	102.5	100,775,913	13.9	△ 360,913	99.6
2 地方消費税清算金	25,752,000	3.8	24,913,000	3.6	839,000	103.4	25,022,000	3.4	730,000	102.9
3 地方譲与税	20,605,000	3.0	17,404,000	2.5	3,201,000	118.4	19,439,000	2.7	1,166,000	106.0
4 地方特例交付金	1,758,000	0.3	1,422,000	0.2	336,000	123.6	1,737,213	0.2	20,787	101.2
5 地方交付税	226,823,153	33.3	221,013,187	31.6	5,809,966	102.6	227,554,078	31.3	△ 730,925	99.7
6 交通安全対策特別交付金	544,748	0.1	564,374	0.1	△ 19,626	96.5	526,484	0.1	18,264	103.5
7 分担金及び負担金	7,606,653	1.1	3,622,891	0.5	3,983,762	210.0	4,190,325	0.6	3,416,328	181.5
8 使用料及び手数料	4,863,417	0.7	4,990,161	0.7	△ 126,744	97.5	4,896,054	0.7	△ 32,637	99.3
9 国庫支出金	74,504,032	10.9	85,544,816	12.2	△ 11,040,784	87.1	103,696,344	14.3	△ 29,192,312	71.8
10 財産収入	2,920,096	0.4	930,209	0.1	1,989,887	313.9	1,281,854	0.2	1,638,242	227.8
11 寄附金	19,578	0.0	21,000	0.0	△ 1,422	93.2	67,318	0.0	△ 47,740	29.1
12 繰入金	33,226,239	4.9	26,629,055	3.8	6,597,184	124.8	26,624,886	3.7	6,601,353	0.0
13 繰越金	1	0.0	1	0.0	0	100.0	3,934,672	0.5	△ 3,934,671	0.0
14 諸収入	84,697,848	12.4	94,905,786	13.6	△ 10,207,938	89.2	88,287,575	12.1	△ 3,589,727	95.9
15 県 債	97,863,000	14.4	118,840,500	17.0	△ 20,977,500	82.3	119,224,000	16.4	△ 21,361,000	82.1
歳入合計	681,598,765	100.0	698,766,980	100.0	△ 17,168,215	97.5	727,257,716	100.0	△ 45,658,951	93.7

(備考) 継続費及び繰越事業費繰越財源充当額を除いた額である。

(1) 歳入

(単位：千円)

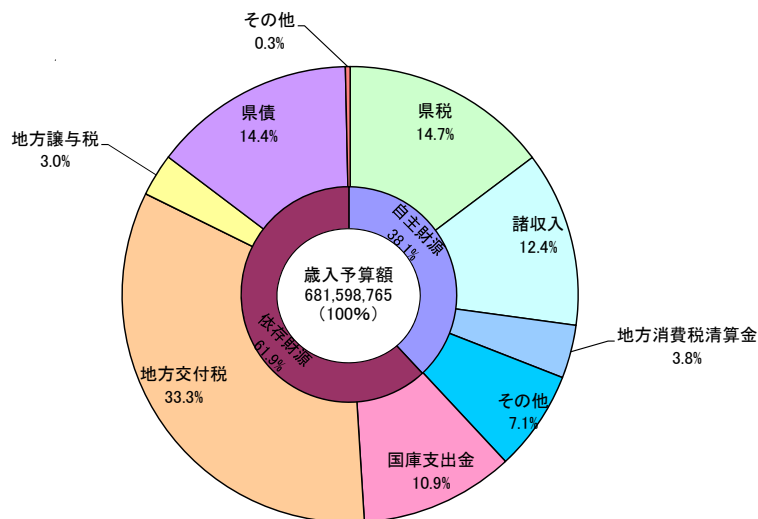

(2) 一般会計目的別歳出予算の状況

(単位:千円)

科 目	平成23年度		平成22年度				比較増減			
	当初予算 (A)	構成比 %	当初予算 (B)	構成比 %	最終予算 (C)	構成比 %	対当初 (A)-(B)	対最終 (A)-(C)	(A)/(B) %	(A)/(C) %
1 議 会 費	1,442,886	0.2	1,299,007	0.2	1,322,178	0.2	143,879	120,708	111.1	109.1
2 総 務 費	25,124,693	3.7	29,366,624	4.2	39,250,518	5.4	△ 4,241,931	△ 14,125,825	85.6	64.0
3 民 生 費	85,255,787	12.5	77,223,716	11.1	89,646,708	12.3	8,032,071	△ 4,390,921	110.4	95.1
4 衛 生 費	22,657,035	3.3	18,996,287	2.7	19,320,769	2.7	3,660,748	3,336,266	119.3	117.3
5 労 働 費	8,323,626	1.2	10,421,094	1.5	12,857,150	1.8	△ 2,097,468	△ 4,533,524	79.9	64.7
6 農 林 水 産 業 費	57,734,533	8.5	63,346,067	9.1	66,735,618	9.2	△ 5,611,534	△ 9,001,085	91.1	86.5
7 商 工 費	63,695,584	9.3	76,134,549	10.9	69,632,151	9.6	△ 12,438,965	△ 5,936,567	83.7	91.5
8 土 木 費	63,022,756	9.2	70,776,319	10.1	72,828,859	10.0	△ 7,753,563	△ 9,806,103	89.0	86.5
9 警 察 費	28,388,544	4.2	28,167,024	4.0	28,212,519	3.9	221,520	176,025	100.8	100.6
10 教 育 費	145,669,130	21.4	146,788,247	21.0	146,720,194	20.2	△ 1,119,117	△ 1,051,064	99.2	99.3
11 災 害 復 旧 費	5,538,710	0.8	6,790,303	1.0	1,615,948	0.2	△ 1,251,593	3,922,762	81.6	342.8
12 公 債 費	118,542,848	17.4	114,646,056	16.4	117,745,548	16.2	3,896,792	797,300	103.4	100.7
13 諸 支 出 金	55,902,633	8.2	54,511,687	7.8	59,832,060	8.2	1,390,946	△ 3,929,427	102.6	93.4
14 予 備 費	300,000	0.0	300,000	0.0	1,537,496	0.2	0	△ 1,237,496	100.0	—
歳 出 合 計	681,598,765	100.0	698,766,980	100.0	727,257,716	100.0	△ 17,168,215	△ 45,658,951	97.5	93.7

(備考) 継続費及び繰越事業費繰越財源充当額を除いた額である。

(2) 歳 出 (目的別)

(単位:千円)

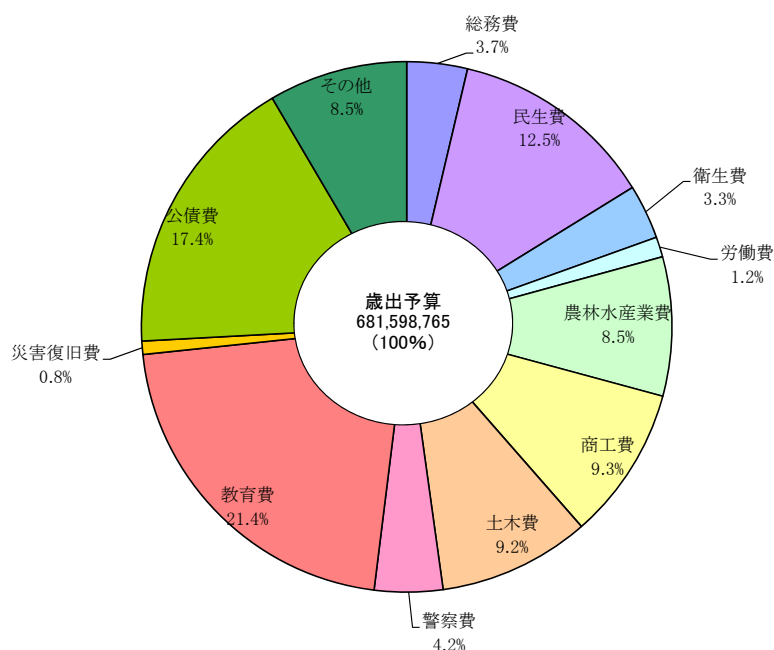

(3) 一般会計性質別歳出予算の状況

(単位:千円)

科 目	平成23年度		平成22年度				比較増減			
	当初予算	構成比	当初予算	構成比	最終予算	構成比	対当初	対最終	(A)/(B)	(A)/(C)
	(A)	%	(B)	%	(C)	%	(A)-(B)	(A)-(C)	%	%
1 人 件 費	182,845,116	26.8	184,226,060	26.4	180,195,199	24.8	△ 1,380,944	2,649,917	99.3	101.5
2 物 件 費	25,343,393	3.7	26,421,822	3.8	26,064,724	3.6	△ 1,078,429	△ 721,331	95.9	97.2
3 維持補修費	8,390,199	1.2	9,671,476	1.4	12,710,212	1.7	△ 1,281,277	△ 4,320,013	86.8	66.0
4 扶 助 費	13,248,554	1.9	12,964,317	1.9	20,905,116	2.9	284,237	△ 7,656,562	102.2	63.4
5 補 助 費 等	140,903,306	20.7	143,126,509	20.5	140,618,104	19.3	△ 2,223,203	285,202	98.4	100.2
6 普通建設事業費	108,095,350	15.9	109,493,994	15.7	116,376,172	16.0	△ 1,398,644	△ 8,280,822	98.7	92.9
7 災害復旧事業費	5,538,710	0.8	6,790,303	1.0	1,615,697	0.2	△ 1,251,593	3,923,013	81.6	342.8
9 公 債 費	118,679,183	17.4	114,969,813	16.5	117,815,124	16.2	3,709,370	864,059	103.2	100.7
8 積 立 金	1,239,018	0.2	1,310,696	0.2	20,962,312	2.9	△ 71,678	△ 19,723,294	94.5	5.9
11 出 資 金	20,482	0.0	192,530	0.0	151,633	0.0	△ 172,048	△ 131,151	10.6	13.5
12 貸 付 金	71,371,808	10.5	83,748,902	12.0	80,671,799	11.1	△ 12,377,094	△ 9,299,991	85.2	88.5
13 繰 出 金	5,623,646	0.8	5,550,558	0.8	5,371,624	0.7	73,088	252,022	101.3	104.7
14 予 備 費	300,000	0.0	300,000	0.0	3,800,000	0.5	0	0	100.0	7.9
歳 出 合 計	681,598,765	100.0	698,766,980	100.0	727,257,716	100.0	△ 17,168,215	△ 42,158,951	97.5	93.7

(備考) 継続費及び繰越事業費繰越財源充当額を除いた額である。

(3) 歳 出 (性質別)

(単位:千円)

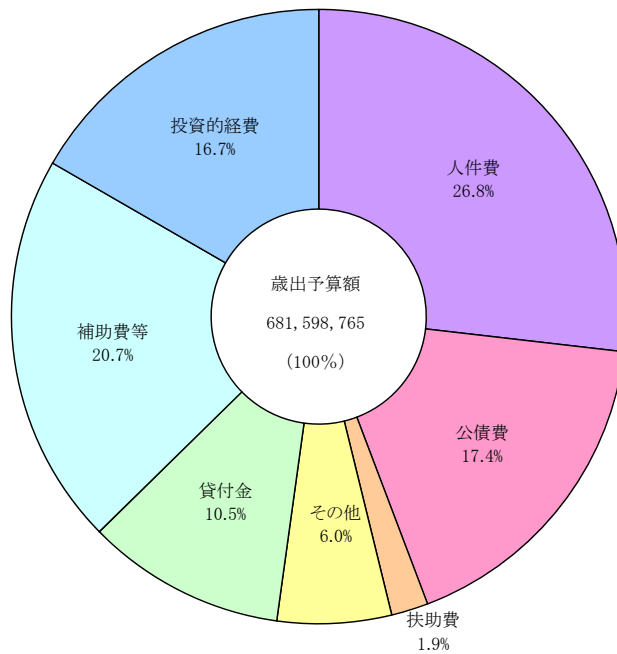

2 平成23年度県税予算額

(単位:千円)

税 目	平成23年度		平成22年度				比較増減				
	当初予算額	構成比	当初予算額	構成比	最終予算額	構成比	対当初	対最終	(A)/(B)	(A)/(C)	
	(A)	%	(B)	%	(C)	%	(A)-(B)	(A)-(C)	%	%	
県民税	個人	30,192,000	30.1	31,048,000	31.7	30,376,000	30.1	△ 856,000	△ 184,000	97.2	99.4
	法人	4,634,000	4.6	3,832,000	3.9	4,525,000	4.5	802,000	109,000	120.9	102.4
	利子割	482,000	0.5	672,000	0.7	709,000	0.7	△ 190,000	△ 227,000	71.7	68.0
	小計	35,308,000	35.2	35,552,000	36.3	35,610,000	35.3	△ 244,000	△ 302,000	99.3	99.2
事業税	個人	874,000	0.9	730,000	0.7	845,705	0.8	144,000	28,295	119.7	103.3
	法人	13,318,000	13.3	10,808,000	11.0	12,220,000	12.1	2,510,000	1,098,000	123.2	109.0
	小計	14,192,000	14.2	11,538,000	11.7	13,065,705	12.9	2,654,000	1,126,295	123.0	108.6
地方消費税	譲渡割	11,567,000	11.5	11,059,000	11.3	11,590,000	11.5	508,000	△ 23,000	104.6	99.8
	貨物割	62,000	0.1	87,000	0.1	61,000	0.1	△ 25,000	1,000	71.3	101.6
	小計	11,629,000	11.6	11,146,000	11.4	11,651,000	11.6	483,000	△ 22,000	104.3	99.8
不動産取得税	2,098,000	2.1	1,969,000	2.0	2,306,668	2.3	129,000	△ 208,668	106.6	91.0	
県たばこ税	2,514,000	2.5	2,386,000	2.4	2,362,000	2.3	128,000	152,000	105.4	106.4	
ゴルフ場利用税	308,000	0.3	328,000	0.3	323,000	0.3	△ 20,000	△ 15,000	93.9	95.4	
自動車取得税	1,940,000	1.9	2,234,000	2.3	2,117,540	2.1	△ 294,000	△ 177,540	86.8	91.6	
軽油引取税	14,318,000	14.3	14,234,000	14.5	14,938,000	14.8	84,000	△ 620,000	100.6	95.8	
自動車税	17,983,000	17.9	18,458,000	18.8	18,266,000	18.1	△ 475,000	△ 283,000	97.4	98.5	
飲区税	19,000	0.0	19,000	0.0	19,000	0.0	0	0	100.0	100.0	
狩猟税	40,000	0.0	43,000	0.0	43,000	0.0	△ 3,000	△ 3,000	93.0	93.0	
産業廃棄物税	64,000	0.1	56,000	0.1	68,000	0.1	8,000	△ 4,000	114.3	94.1	
旧法による税	特別地方消費税	1,000	0.0	1,000	0.0	1,000	0.0	0	0	100.0	100.0
	自動車取得税	0	0.0	1,000	0.0	0	0.0	△ 1,000	0	0.0	#DIV/0!
	軽油引取税	1,000	0.0	1,000	0.0	5,000	0.0	0	△ 4,000	100.0	20.0
	小計	2,000	0.0	3,000	0.0	6,000	0.0	△ 1,000	△ 4,000	66.7	33.3
県税計	100,415,000	100.0	97,966,000	100.0	100,775,913	99.7	2,441,000	△ 360,913	102.5	99.6	

3 都道府県税収入状況

(1) 年度別決算状況(平成2年度～平成22年度)

(単位:百万円、%)

年度	地方財政計画による収入見込額 (イ)	最終予算額 (ロ)	調定額 (ハ)	収入額 (ニ)	(ロ) — (イ)	(ニ) — (イ)	(ニ) — (ロ)	(ニ) — (ハ)
2	14,339,300	15,621,071	16,130,190	15,646,321	108.9	109.1	100.2	97.0
3	15,274,400	16,141,643	16,729,472	16,183,545	105.7	106.0	100.3	96.7
4	15,519,400	14,779,734	15,444,425	14,833,045	95.2	95.6	100.4	96.0
5	14,873,500	13,771,514	14,530,231	13,877,876	92.6	93.3	100.8	95.5
6	13,733,700	13,561,016	14,300,480	13,607,940	98.7	99.1	100.3	95.2
7	14,038,000	13,832,859	14,622,562	13,908,956	98.5	99.1	100.6	95.1
8	13,778,600	14,574,163	15,014,058	14,303,427	105.8	103.8	98.1	95.3
9	16,071,400	15,024,360	15,346,328	14,683,615	93.5	91.4	97.7	95.7
10	17,445,400	15,392,304	15,695,846	15,090,604	88.2	86.5	98.0	96.1
11	14,819,500	14,530,712	14,991,403	14,383,241	98.1	97.1	99.0	95.9
12	15,235,500	15,553,723	15,971,022	15,359,066	102.1	100.8	98.7	96.2
13	15,558,000	15,554,231	15,895,829	15,299,081	100.0	98.3	98.4	96.2
14	14,554,400	13,811,542	14,397,183	13,803,472	94.9	94.8	99.9	95.9
15	13,433,900	13,664,711	14,022,788	13,473,317	101.7	100.3	98.6	96.1
16	13,690,600	14,359,186	14,754,491	14,229,646	104.9	103.9	99.1	96.4
17	14,273,700	15,158,962	15,426,025	14,938,263	106.2	104.7	98.5	96.8
18	15,430,800	16,332,255	16,459,945	15,988,505	105.8	103.6	97.9	97.1
19	18,852,400	18,750,082	18,844,155	18,315,784	99.5	97.2	97.7	97.2
20	18,840,300	18,040,819	18,129,255	17,558,667	95.8	93.2	97.3	96.9
21	15,330,500	14,602,240	15,007,928	14,414,695	95.2	94.0	98.7	96.0
22	12,922,600	13,993,173	14,348,602	0	108.3	0.0	0.0	0.0

(2) 地方財政計画に対する都道府県税決算額(平成20年度～平成22年度)

(単位:百万円、%)

	平成20年度			平成21年度			平成22年度			
	地財計画による見込額	決算額	前年対比	地財計画による見込額	決算額	前年対比	地財計画による見込額	決算見込額	前年対比	
県民税	個人	5,029,200	4,959,240	177.8	4,984,300	4,894,045	98.7	4,444,200	4,549,437	93.0
	法人	1,097,200	915,599	105.5	722,000	587,987	64.2	548,100	655,156	111.4
	利子割	230,700	197,694	130.7	276,700	165,147	83.5	198,300	150,244	91.0
事業税	個人	213,500	216,718	100.9	214,300	203,747	94.0	201,000	184,012	90.3
	法人	5,826,500	5,072,374	104.5	3,069,600	2,623,865	51.7	1,679,300	2,168,624	82.6
地方消費税	譲渡割	1,766,300	1,700,576	95.8	1,849,300	1,904,111	112.0	1,873,200	2,010,061	105.6
	貨物割	749,200	742,235	104.4	697,100	508,966	68.6	615,500	631,843	124.1
不動産取得税		476,500	445,309	99.9	450,700	404,183	90.8	357,500	378,891	93.7
都道府県たばこ税		271,000	263,244	99.0	255,900	249,666	94.8	242,800	256,120	102.6
ゴルフ場利用税		56,500	59,839	97.7	56,500	58,355	97.5	56,600	54,647	93.6
自動車取得税		402,400	366,260	92.9	253,300	230,963	63.1	228,600	191,570	82.9
軽油引取税		991,400	918,785	98.4	836,400	908,336	98.9	843,200	917,961	101.1
自動車税		1,714,800	1,680,736	99.5	1,647,000	1,654,386	98.4	1,627,200	1,615,463	97.6
鉱区税		400	395	98.5	400	394	99.7	400	395	100.3
固定資産税		12,500	17,596	142.2	15,000	18,551	105.4	4,800	5,193	28.0
狩猟税		2,200	2,067	88.1	2,000	1,993	96.4	1,900	1,872	93.9
合計	18,840,300	17,558,667	114.6	15,330,500	14,414,695	82.1	12,922,600	13,771,489	95.5	

本表には、超過課税分並びに法定外普通税及び法定外目的税は含まれていない。

(3) 都道府県別決算額(平成10年度、平成20年度～平成22年度)

(単位：百万円、%)

都道府県	決 算 額				収入歩合		伸 長 率 (平成10年度=100)			平成22年度 決算額構成比
	10	20	21	22	22	21	20	21	22	
北海道	570,328	585,683	523,628	504,132	95.5	95.7	102.7	91.8	88.4	3.6
青森	123,123	138,565	125,331	123,873	97.0	97.1	112.5	101.8	100.6	0.9
岩手	127,253	124,224	105,762	100,992	96.7	96.9	97.6	83.1	79.4	0.7
宮城	261,995	282,689	240,833	224,351	95.7	96.2	107.9	91.9	85.6	1.6
秋田	104,065	96,796	82,144	78,973	96.6	96.8	93.0	78.9	75.9	0.6
山形	114,580	114,225	94,011	90,195	97.0	97.1	99.7	82.0	78.7	0.6
福島	236,489	234,741	195,927	177,504	96.4	97.2	99.3	82.8	75.1	1.3
茨城	330,799	402,249	324,238	308,935	95.0	95.3	121.6	98.0	93.4	2.2
栃木	228,592	271,626	215,167	205,188	94.9	94.7	118.8	94.1	89.8	1.5
群馬	230,905	246,293	203,649	196,240	95.4	95.5	106.7	88.2	85.0	1.4
埼玉	626,888	783,863	674,395	640,790	94.3	94.6	125.0	107.6	102.2	4.6
千葉	630,525	856,411	726,884	712,375	95.1	95.0	135.8	115.3	113.0	5.1
東京都	2,780,332	3,506,342	2,800,319	2,703,751	96.4	96.5	126.1	100.7	97.2	19.3
神奈川県	935,267	1,244,109	1,036,477	974,435	96.1	96.2	133.0	110.8	104.2	7.0
新潟	274,032	273,930	234,394	218,515	97.5	97.6	100.0	85.5	79.7	1.6
富山	131,782	142,429	118,127	114,401	97.1	97.2	108.1	89.6	86.8	0.8
石川	142,499	151,115	123,828	115,741	96.2	96.4	106.0	86.9	81.2	0.8
福井	112,507	113,871	92,807	90,688	97.0	97.1	101.2	82.5	80.6	0.7
山梨	102,842	112,066	83,203	82,787	95.4	95.0	109.0	80.9	80.5	0.6
長野	264,665	241,148	200,672	190,852	96.6	96.4	91.1	75.8	72.1	1.4
岐阜	232,086	250,676	207,851	195,573	95.9	95.9	108.0	89.6	84.3	1.4
静岡県	473,319	541,183	417,802	401,697	95.1	95.3	114.3	88.3	84.9	2.9
愛知	1,087,722	1,333,882	960,839	915,836	96.1	96.2	122.6	88.3	84.2	6.5
三重	223,072	267,426	209,447	202,165	96.5	96.4	119.9	93.9	90.6	1.4
滋賀	149,375	182,364	136,952	136,536	96.4	96.1	122.1	91.7	91.4	1.0
京都	305,502	330,940	273,268	241,506	96.8	97.2	108.3	89.4	79.1	1.7
大阪	1,187,011	1,356,732	1,094,631	1,065,750	95.7	95.8	114.3	92.2	89.8	7.6
兵庫	619,787	707,837	597,806	573,809	96.0	96.0	114.2	96.5	92.6	4.1
奈良	111,926	125,853	110,682	105,024	95.4	95.4	112.4	98.9	93.8	0.8
和歌山	92,870	106,714	86,196	80,263	96.5	96.4	114.9	92.8	86.4	0.6
鳥取	58,220	55,040	47,595	45,218	97.7	97.7	94.5	81.8	77.7	0.3
島根	77,380	69,796	60,331	56,697	98.3	98.2	90.2	78.0	73.3	0.4
岡山	201,464	253,205	202,638	192,256	96.4	96.4	125.7	100.6	95.4	1.4
広島	301,029	366,113	298,629	280,976	96.5	96.5	121.6	99.2	93.3	2.0
山口	164,938	190,452	153,357	146,200	96.9	96.9	115.5	93.0	88.6	1.0
徳島	78,093	81,157	69,740	68,873	97.2	97.3	103.9	89.3	88.2	0.5
香川	114,974	128,514	109,884	103,975	97.4	97.4	111.8	95.6	90.4	0.7
愛媛	142,464	150,242	126,033	123,216	96.4	96.5	105.5	88.5	86.5	0.9
高知	67,257	63,421	56,596	54,007	96.4	96.2	94.3	84.1	80.3	0.4
福岡	507,178	595,726	499,880	481,276	96.1	95.9	117.5	98.6	94.9	3.4
										0.0
佐賀	89,357	92,479	77,209	71,307	96.9	97.2	103.5	86.4	79.8	0.5
長崎	113,821	118,330	105,412	98,783	96.3	96.3	104.0	92.6	86.8	0.7
熊本	154,924	164,854	137,571	133,065	95.9	95.9	106.4	88.8	85.9	1.0
大分	111,041	122,087	104,022	100,020	96.1	96.1	109.9	93.7	90.1	0.7
宮崎	94,097	100,904	87,263	82,282	96.7	96.7	107.2	92.7	87.4	0.6
										0.0
鹿児島	142,403	143,073	125,836	122,773	96.0	96.1	100.5	88.4	86.2	0.9
沖縄	88,512	106,674	95,275	92,436	95.7	95.4	120.5	107.6	104.4	0.7
合計	15,319,290	17,928,049	14,654,540	14,026,237	96.0	96.1	117.0	95.7	91.6	100.0

(4) 主要税目東北六県調定額 (平成10年度、平成20年度～平成22年度)

(単位: 千円、%)

税目	平成10年度	平成20年度		平成21年度		平成22年度		
	調定額	調定額	伸長率 (平成10年度=100)	調定額	伸長率 (平成10年度=100)	調定額	伸長率 (平成10年度=100)	
個人県民税	岩手	18,537,777	35,823,844	193.2	35,171,442	189.7	32,974,468	177.9
	青森	18,704,866	35,211,808	188.2	34,580,531	184.9	32,991,913	176.4
	宮城	39,979,588	78,298,434	195.8	78,569,569	196.5	74,261,406	185.7
	秋田	14,877,126	27,885,792	187.4	27,199,068	182.8	25,583,825	172.0
	山形	16,897,913	32,652,434	193.2	32,339,106	191.4	29,900,578	176.9
	福島	30,488,162	60,184,369	197.4	59,905,463	196.5	55,587,820	182.3
	計	139,485,432	270,056,681	193.6	267,765,179	192.0	251,300,010	180.2
	全国	2,670,776,798	5,320,680,822	199.2	5,304,612,763	198.6	4,970,720,424	186.1
法人事業税	岩手	28,539,391	27,830,135	97.5	15,004,031	52.6	12,532,976	43.9
	青森	23,749,979	28,907,202	121.7	18,415,834	77.5	14,389,927	60.6
	宮城	68,236,812	76,427,406	112.0	48,426,831	71.0	36,559,037	53.6
	秋田	24,467,549	22,057,720	90.2	12,335,692	50.4	10,477,806	42.8
	山形	25,704,255	26,481,529	103.0	13,260,633	51.6	11,476,817	44.6
	福島	75,615,415	67,907,440	89.8	38,770,729	51.3	28,380,274	37.5
	計	246,313,401	249,611,432	101.3	146,213,750	59.4	113,816,837	46.2
	全国	4,288,271,553	5,250,039,685	122.4	2,742,815,076	64.0	2,288,788,462	53.4
不動産取得税	岩手	4,530,283	3,356,093	74.1	2,819,393	62.2	2,595,939	57.3
	青森	5,483,034	3,990,280	72.8	5,320,881	97.0	6,999,681	127.7
	宮城	12,357,357	8,842,182	71.6	7,665,091	62.0	7,047,056	57.0
	秋田	4,522,221	2,734,536	60.5	2,621,572	58.0	2,264,528	50.1
	山形	5,790,059	2,934,123	50.7	2,434,562	42.0	2,300,654	39.7
	福島	8,792,696	5,646,106	64.2	4,974,188	56.6	4,280,453	48.7
	計	41,475,650	27,503,320	66.3	25,835,687	62.3	25,488,311	61.5
	全国	744,894,256	501,876,508	67.4	452,313,108	60.7	418,936,669	56.2
自動車取得税	岩手	4,923,335	3,247,195	66.0	2,341,061	47.6	2,005,055	40.7
	青森	4,983,070	3,303,273	66.3	2,543,806	51.0	2,198,290	44.1
	宮城	9,528,398	6,308,628	66.2	4,018,583	42.2	3,251,093	34.1
	秋田	4,717,292	2,826,928	59.9	2,086,721	44.2	1,728,863	36.6
	山形	5,001,044	3,208,026	64.1	2,221,281	44.4	1,792,051	35.8
	福島	8,219,328	5,610,359	68.3	3,584,040	43.6	2,946,294	35.8
	計	37,372,467	24,504,409	65.6	16,795,492	44.9	13,921,646	37.3
	全国	498,213,250	366,318,583	73.5	230,976,433	46.4	191,593,323	38.5
軽油引取税	岩手	22,304,761	15,244,692	68.3	13,743,901	61.6	14,863,588	66.6
	青森	21,382,469	14,363,381	67.2	13,434,224	62.8	14,591,947	68.2
	宮城	33,111,128	23,294,164	70.4	20,979,832	63.4	22,056,705	66.6
	秋田	16,197,623	9,763,491	60.3	8,483,982	52.4	9,932,811	61.3
	山形	16,118,269	10,486,843	65.1	9,341,658	58.0	10,477,916	65.0
	福島	31,783,833	22,894,318	72.0	20,059,848	63.1	20,940,038	65.9
	計	140,898,083	96,046,889	68.2	86,043,445	61.1	92,863,005	65.9
	全国	1,321,409,345	948,342,394	71.8	825,583,154	62.5	931,376,640	70.5

(3) 税目別・東北六県別

(平成22年度都道府県税収入状況)

(単位：千円)

税目	調定額					収入済額	収入歩合		
	本年度			前年度 (口)	(イ) (ロ)		本年度	前年度	
	現年課税分	繰越分	計(イ)						
個人県民税	青森	30,394,939	2,596,974	32,991,913	34,580,531	95.4	30,136,445	91.3	92.1
	岩手	30,658,702	2,315,766	32,974,468	35,171,442	93.8	30,451,320	92.3	93.4
	宮城	67,880,221	6,381,185	74,261,406	78,569,569	94.5	67,005,003	90.2	91.5
	秋田	23,757,354	1,826,471	25,583,825	27,199,068	94.1	23,622,069	92.3	92.9
	山形	27,975,638	1,924,940	29,900,578	32,339,106	92.5	27,826,894	93.1	93.8
	福島	51,493,169	4,094,651	55,587,820	59,905,463	92.8	50,735,471	91.3	92.9
	合計	232,160,023	19,139,987	251,300,010	267,765,179	93.9	229,777,202	91.4	92.6
法人県民税	青森	4,224,001	48,887	4,272,888	3,850,746	111.0	4,216,918	98.7	98.5
	岩手	4,575,271	36,670	4,611,941	4,052,516	113.8	4,569,565	99.1	99.0
	宮城	11,775,410	97,634	11,873,044	11,699,111	101.5	11,731,119	98.8	98.9
	秋田	3,547,804	52,903	3,600,707	3,105,801	115.9	3,541,317	98.4	98.2
	山形	3,909,579	38,537	3,948,116	3,405,931	115.9	3,905,351	98.9	98.6
	福島	7,372,383	59,634	7,432,017	7,011,873	106.0	7,352,563	98.9	98.9
	合計	35,404,448	334,265	35,738,713	33,125,978	107.9	35,316,833	98.8	98.8
県民税利子割	青森	705,665	0	705,665	862,891	81.8	705,665	100.0	100.0
	岩手	760,184	0	760,184	893,613	85.1	760,184	100.0	100.0
	宮城	1,572,421	0	1,572,421	1,786,114	88.0	1,572,421	100.0	100.0
	秋田	606,239	0	606,239	703,976	86.1	606,239	100.0	100.0
	山形	695,828	0	695,828	809,916	85.9	695,828	100.0	100.0
	福島	1,249,312	0	1,249,312	1,534,080	81.4	1,249,312	100.0	100.0
	合計	5,589,649	0	5,589,649	6,590,590	84.8	5,589,649	100.0	100.0
個人事業税	青森	803,018	52,179	855,197	903,987	94.6	801,664	93.7	93.8
	岩手	843,566	90,319	933,885	1,039,023	89.9	837,891	89.7	90.4
	宮城	2,315,914	229,754	2,545,668	2,622,634	97.1	2,315,802	91.0	89.1
	秋田	671,434	59,340	730,775	817,193	89.4	671,041	91.8	92.1
	山形	832,489	75,171	907,660	987,570	91.9	823,267	90.7	91.5
	福島	1,348,484	67,992	1,416,476	1,584,930	89.4	1,325,962	93.6	95.3
	合計	6,814,905	574,755	7,389,661	7,955,337	92.9	6,775,627	91.7	91.7
法人事業税	青森	14,263,161	126,766	14,389,927	18,415,834	78.1	14,250,822	99.0	99.1
	岩手	12,479,593	53,383	12,532,976	15,004,031	83.5	12,479,545	99.6	99.6
	宮城	36,262,581	296,456	36,559,037	48,426,831	75.5	36,112,409	98.8	99.2
	秋田	10,342,201	135,605	10,477,806	12,335,692	84.9	10,338,644	98.7	98.8
	山形	11,437,496	39,321	11,476,817	13,260,633	86.5	11,427,547	99.6	99.6
	福島	28,229,700	150,574	28,380,274	38,770,729	73.2	28,250,552	99.5	99.5
	合計	113,014,732	802,105	113,816,837	146,213,750	77.8	112,859,519	99.2	99.3
地方消費税(譲渡割)	青森	12,903,049	0	12,903,049	12,442,422	103.7	12,903,049	100.0	100.0
	岩手	11,596,446	0	11,596,446	10,541,144	110.0	11,596,446	100.0	100.0
	宮城	29,088,565	0	29,088,565	25,947,659	112.1	29,088,565	100.0	100.0
	秋田	8,771,072	0	8,771,072	7,921,606	110.7	8,771,072	100.0	100.0
	山形	11,403,868	0	11,403,868	10,791,523	105.7	11,403,868	100.0	100.0
	福島	19,517,829	0	19,517,829	17,552,606	111.2	19,517,829	100.0	100.0
	合計	93,280,829	0	93,280,829	85,196,960	109.5	93,280,829	100.0	100.0
地方消費税(貨物割)	青森	682,765	0	682,765	652,990	104.6	682,765	100.0	100.0
	岩手	62,170	0	62,170	77,297	80.4	62,170	100.0	100.0
	宮城	5,702,256	0	5,702,256	4,639,956	122.9	5,702,256	100.0	100.0
	秋田	394,695	0	394,695	253,317	155.8	394,695	100.0	100.0
	山形	548,648	0	548,648	392,527	139.8	548,648	100.0	100.0
	福島	1,133,617	0	1,133,617	1,341,545	84.5	1,133,617	100.0	100.0
	合計	8,524,151	0	8,524,151	7,357,632	115.9	8,524,151	100.0	100.0

(単位：千円)

税目	調定額					収入済額	収入歩合		
	本年度			前年度 (口)	(イ) (ロ)		本年度	前年度	
	現年課税分	繰越分	計(イ)						
不動産取得税	青森	6,746,626	253,055	6,999,681	5,320,881	131.6	6,736,535	96.2	95.0
	岩手	2,269,539	326,400	2,595,939	2,819,393	92.1	2,452,489	94.5	87.9
	宮城	6,569,392	477,664	7,047,056	7,665,091	91.9	6,453,109	91.6	92.3
	秋田	2,098,609	165,919	2,264,528	2,621,572	86.4	2,042,753	90.2	93.0
	山形	2,198,672	101,982	2,300,654	2,434,562	94.5	2,153,685	93.6	93.8
	福島	3,815,880	464,573	4,280,453	4,974,188	86.1	3,745,340	87.5	89.2
	合計	23,698,718	1,789,593	25,488,311	25,835,687	98.7	23,583,911	92.5	92.0
県たばこ税	青森	3,071,736	0	3,071,736	2,975,046	103.3	3,071,434	100.0	100.0
	岩手	2,477,574	0	2,477,574	2,401,233	103.2	2,477,180	100.0	100.0
	宮城	4,880,043	0	4,880,043	4,726,178	103.3	4,880,043	100.0	100.0
	秋田	2,055,943	0	2,055,943	2,001,621	102.7	2,055,858	100.0	100.0
	山形	2,061,280	0	2,061,280	2,014,611	102.3	2,061,233	100.0	100.0
	福島	3,840,106	0	3,840,106	4,090,780	93.9	3,837,125	99.9	100.0
	合計	18,386,682	0	18,386,682	18,209,469	101.0	18,382,873	100.0	100.0
ゴルフ場利用税	青森	164,804	0	164,804	180,780	91.2	164,460	99.8	100.0
	岩手	323,269	4,458	327,727	358,485	91.4	325,141	99.2	98.8
	宮城	755,193	2,806	757,999	816,125	92.9	750,448	99.0	99.7
	秋田	205,261	0	205,261	223,115	92.0	204,061	99.4	99.6
	山形	150,584	10,890	161,474	170,490	94.7	150,762	93.4	93.6
	福島	817,889	13,378	831,267	910,094	91.3	803,147	96.6	97.0
	合計	2,417,000	31,532	2,448,532	2,659,089	92.1	2,398,019	97.9	98.3
自動車取得税	青森	2,198,290	0	2,198,290	2,543,806	86.4	2,198,290	100.0	100.0
	岩手	2,005,055	0	2,005,055	2,341,061	85.6	2,005,055	100.0	100.0
	宮城	3,250,817	276	3,251,093	4,018,583	80.9	3,250,861	100.0	100.0
	秋田	1,728,863	0	1,728,863	2,086,721	82.9	1,728,863	100.0	100.0
	山形	1,792,051	0	1,792,051	2,221,281	80.7	1,792,051	100.0	100.0
	福島	2,946,294	0	2,946,294	3,584,040	82.2	2,946,294	100.0	100.0
	合計	13,921,370	276	13,921,646	16,795,492	82.9	13,921,414	100.0	100.0
軽油引取税	青森	14,591,538	409	14,591,947	13,434,224	108.6	14,591,904	100.0	100.0
	岩手	14,595,697	267,891	14,863,588	13,743,901	108.1	14,590,553	98.2	98.1
	宮城	22,056,705	0	22,056,705	20,979,832	105.1	21,850,415	99.1	100.0
	秋田	9,932,811	0	9,932,811	8,483,982	117.1	9,932,811	100.0	100.0
	山形	10,477,916	0	10,477,916	9,341,658	112.2	10,477,916	100.0	100.0
	福島	20,887,284	52,754	20,940,038	20,059,848	104.4	20,666,309	98.7	99.7
	合計	92,541,951	321,054	92,863,005	86,043,445	107.9	92,109,908	99.2	99.6
自動車税	青森	17,608,420	301,388	17,909,808	18,357,608	97.6	17,533,794	97.9	97.9
	岩手	18,290,354	273,787	18,564,141	19,085,950	97.3	18,249,782	98.3	98.3
	宮城	32,654,322	1,060,595	33,714,917	34,815,780	96.8	32,624,813	96.8	96.3
	秋田	14,839,045	301,169	15,140,214	15,639,424	96.8	14,804,156	97.8	97.7
	山形	16,734,407	375,893	17,110,300	17,566,771	97.4	16,733,098	97.8	97.5
	福島	30,806,825	360,184	31,167,009	31,813,742	98.0	30,634,488	98.3	98.8
	合計	130,933,373	2,673,016	133,606,389	137,279,275	97.3	130,580,131	97.7	97.5
鉦区税	青森	3,616	114	3,730	3,630	102.8	3,496	93.7	96.9
	岩手	18,756	0	18,756	19,129	98.1	18,602	99.2	98.2
	宮城	3,304	199	3,503	3,519	99.5	3,456	98.7	92.2
	秋田	14,923	1,406	16,329	16,637	98.1	14,667	89.8	91.2
	山形	5,440	0	5,440	5,515	98.6	5,440	100.0	100.0
	福島	12,762	317	13,079	12,651	103.4	12,710	97.2	97.5
	合計	58,801	2,036	60,837	61,081	99.6	58,371	95.9	95.9

(単位：千円)

税目	調定額					収入済額	収入歩合		
	本年度			前年度 (口)	(イ) (ロ)		本年度	前年度	
	現年課税分	繰越分	計(イ)						
法定外普通税	青森	15,064,390	0	15,064,390	11,117,719	135.5	15,064,390	100.0	100.0
	岩手	0	0	0	0	0.0	0	0.0	0.0
	宮城	618,022	0	618,022	958,285	64.5	618,022	100.0	100.0
	秋田	0	0	0	0	0.0	0	0.0	0.0
	山形	0	0	0	0	0.0	0	0.0	0.0
	福島	4,645,387	0	4,645,387	5,097,687	91.1	4,645,387	100.0	100.0
	合計	20,327,799	0	20,327,799	17,173,691	118.4	20,327,799	100.0	100.0
狩猟税	青森	21,627	0	21,627	23,653	91.4	21,627	100.0	100.0
	岩手	42,835	0	42,835	47,292	90.6	42,835	100.0	100.0
	宮城	31,161	0	31,161	32,981	94.5	31,161	100.0	100.0
	秋田	32,850	0	32,850	36,512	90.0	32,850	100.0	100.0
	山形	29,761	0	29,761	32,673	91.1	29,761	100.0	100.0
	福島	66,800	0	66,800	72,205	92.5	66,800	100.0	100.0
	合計	225,034	0	225,034	245,316	91.7	225,034	100.0	100.0
法定外目的税	青森	205,282	0	205,282	227,058	90.4	205,282	100.0	100.0
	岩手	68,552	0	68,552	61,268	111.9	68,552	100.0	100.0
	宮城	339,669	0	339,669	324,930	104.5	339,669	100.0	100.0
	秋田	210,901	375	211,276	202,600	104.3	210,921	99.8	99.8
	山形	158,892	0	158,892	145,279	109.4	158,892	100.0	100.0
	福島	593,718	0	593,718	497,557	119.3	580,828	97.8	100.0
	合計	1,577,014	375	1,577,389	1,458,692	108.1	1,564,144	99.2	100.0
旧法による税	青森	641	36,819	37,460	1,333,159	2.8	5,821	15.5	96.0
	岩手	4,144	6,178	10,322	1,543,175	0.7	4,755	46.1	99.6
	宮城	0	35,263	35,263	2,217,608	1.6	21,678	61.5	98.1
	秋田	0	11,197	11,197	1,251,699	0.9	727	0.0	0.0
	山形	0	2,591	2,591	894,657	0.3	549	21.2	99.4
	福島	0	0	0	2,264,281	0.0	0	0.0	0.0
	合計	4,785	92,048	96,833	9,504,579	1.0	33,530	34.6	98.6
固定資産税	青森	578,669	0	578,669	1,803,340	32.1	578,669	100.0	100.0
	岩手	0	0	0	0	0.0	0	0.0	0.0
	宮城	0	0	0	0	0.0	0	0.0	0.0
	秋田	0	0	0	0	0.0	0	0.0	0.0
	山形	0	0	0	0	0.0	0	0.0	0.0
	福島	0	0	0	462,712	0.0	0	0.0	100.0
	合計	578,669	0	578,669	2,266,052	25.5	578,669	100.0	100.0
県税(計)	青森	124,232,237	3,416,591	127,648,828	129,030,305	98.9	123,873,030	97.0	97.1
	岩手	101,071,707	3,374,852	104,446,559	109,199,953	95.6	100,992,065	96.7	96.9
	宮城	225,755,996	8,581,832	234,337,828	250,250,786	93.6	224,351,250	95.7	96.2
	秋田	79,210,005	2,554,385	81,764,390	84,900,533	96.3	78,972,744	96.6	96.8
	山形	90,412,549	2,569,325	92,981,874	96,814,703	96.0	90,194,790	97.0	97.1
	福島	178,777,439	5,264,057	184,041,496	201,541,011	91.3	177,503,734	96.4	97.2
	合計	799,459,933	25,761,042	825,220,975	871,737,291	94.7	795,887,613	96.4	96.6
前年度	青森	125,924,770	3,105,535	129,030,305	142,011,966	90.9	125,331,315	97.1	97.6
	岩手	106,128,909	3,071,044	109,199,953	127,586,255	85.6	105,762,246	96.9	97.4
	宮城	242,247,677	8,003,109	250,250,786	291,720,460	85.8	240,832,509	96.2	96.9
	秋田	82,575,270	2,325,267	84,900,537	99,317,824	85.5	82,143,731	96.8	97.5
	山形	94,351,299	2,463,404	96,814,703	116,840,627	82.9	94,010,609	97.1	97.8
	福島	196,676,254	4,864,757	201,541,011	239,904,583	84.0	195,927,074	97.2	97.8
	合計	847,904,179	23,833,116	871,737,295	1,017,381,715	85.7	844,007,484	96.7	97.3

5 平成22年度全国都道府県税一人当たり負担状況(図表)

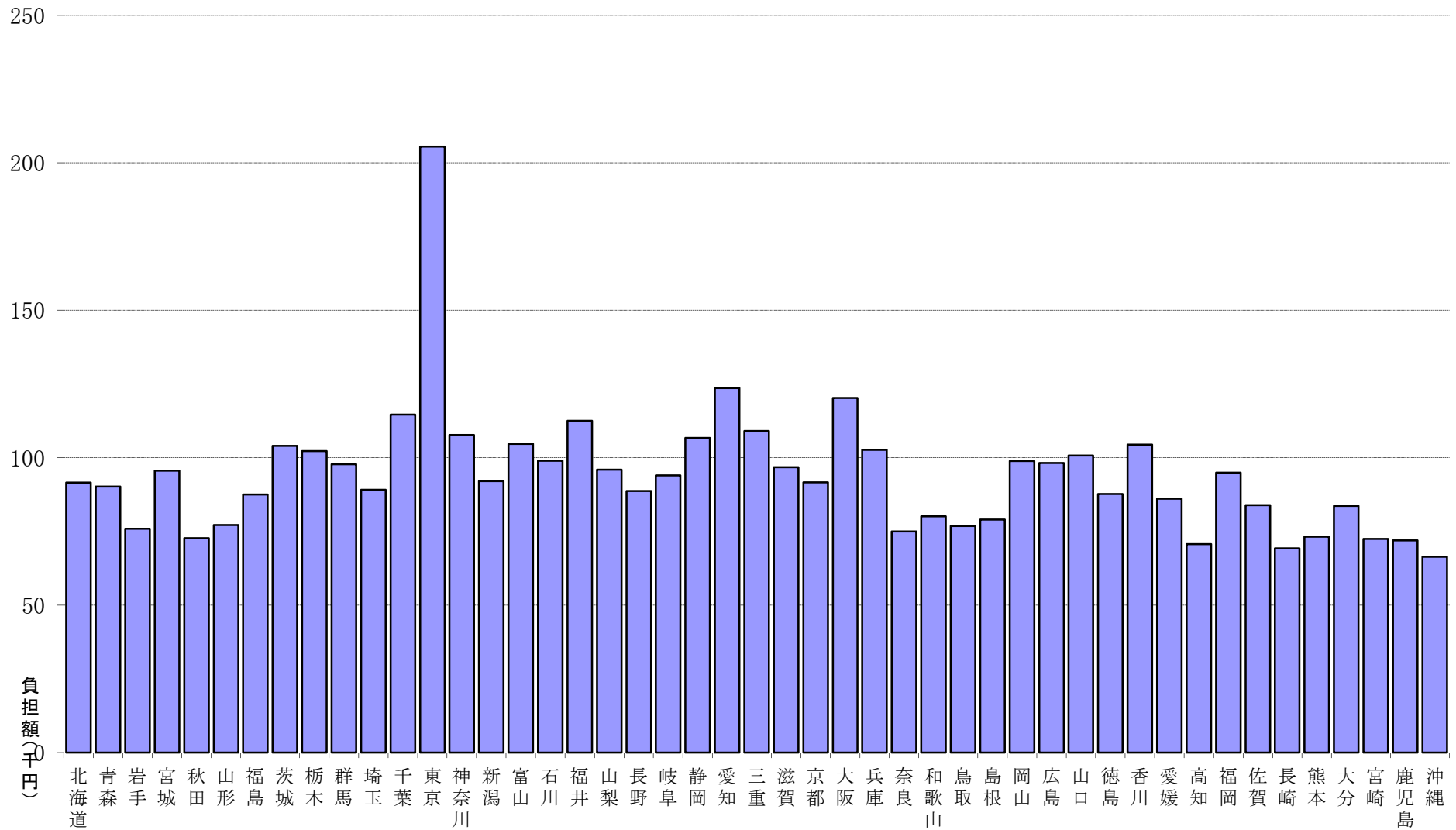

(備考) 人口は、平成22年10月1日現在人口推計による。

6 県民の租税負担状況

(1) 年度別 (昭和40、50、60年度・平成元、18～22年度)

区 分	調 定 額			決 算 額			
	国 税	県 税	市町村税	国 税	県 税	市町村税	
	千円	千円	千円	千円	千円	千円	
租 税	40	10,594,025	5,206,113	8,497,894	10,069,613	5,116,221	7,849,779
	50	59,777,546	28,205,798	38,823,527	56,561,659	27,893,603	37,625,313
	60	144,531,050	72,227,279	129,541,003	139,057,894	71,016,479	122,143,261
	元	192,742,032	94,983,915	156,562,789	187,448,539	93,757,822	147,270,735
	18	221,040,475	116,991,192	202,006,231	213,381,770	114,616,173	176,956,318
	19	206,312,021	132,295,730	214,956,312	198,689,064	129,386,874	189,722,931
	20	189,974,869	132,295,730	214,956,312	183,160,996	129,386,874	189,722,931
	21	177,380,631	109,199,953	199,648,049	170,808,718	104,226,730	174,057,148
	22	—	104,446,559	195,148,310	—	100,992,065	169,719,527
		%	%	%	%	%	%
	40	100.0	100.0	100.0	100.0	100.0	100.0
伸 長 率	50	564.3	541.8	456.9	561.7	545.2	479.3
	60	1,364.3	1,387.4	1,524.4	1,381.0	1,388.1	1,556.0
	元	1,819.3	1,824.5	1,842.4	1,861.5	1,832.6	1,876.1
	18	2,086.5	2,247.2	2,377.1	2,119.1	2,240.3	2,254.3
	19	1,947.4	2,541.2	2,529.5	1,973.2	2,529.0	2,416.9
	20	1,793.2	2,541.2	2,529.5	1,818.9	2,529.0	2,416.9
	21	1,674.3	2,097.5	2,349.4	1,696.3	2,037.2	2,217.4
	22	—	2,006.2	2,296.4	—	1,974.0	2,162.1
		%	%	%	%	%	%
	40	43.6	21.4	35.0	43.7	22.2	34.1
	50	47.1	22.3	30.6	46.3	22.8	30.8
構 成 比	60	41.7	20.9	37.4	41.9	21.4	36.8
	元	43.4	21.4	35.2	43.7	21.9	34.4
	18	40.9	21.7	37.4	42.3	22.7	35.0
	19	37.3	23.9	38.8	38.4	25.0	36.6
	20	35.4	24.6	40.0	36.5	25.8	37.8
	21	36.5	22.5	41.1	38.0	23.2	38.8
	22	—	—	—	—	—	—
		円	円	円	円	円	円
	40	34,191	16,802	27,426	32,498	16,512	25,334
	50	164,343	77,544	106,735	155,502	76,686	103,441
	60	350,097	174,956	313,787	336,840	172,023	295,867
元	448,156	220,853	364,033	435,848	218,002	342,428	
租 税 負 担 額	18	444,219	235,114	405,966	428,827	230,341	355,624
	19	412,662	264,616	429,952	397,415	258,798	379,481
	20	378,526	263,600	428,302	364,950	257,804	378,024
	21	352,518	217,019	396,771	339,457	207,135	345,913
	22	—	215,828	403,254	—	208,690	350,708
		円	円	円	円	円	円
	40	7,508	3,689	6,022	7,136	3,626	5,563
	50	43,142	20,356	28,019	40,821	20,131	27,154
	60	100,816	50,382	90,360	96,999	49,537	85,200
	元	136,160	67,100	110,602	132,421	66,234	104,038
	一人当たり	18	160,792	85,103	146,946	155,221	83,375
19		151,288	97,012	157,627	145,698	94,879	139,123
20		140,474	97,824	158,946	135,435	95,673	140,287
21		132,289	81,441	148,896	127,388	77,732	129,811
22		—	78,523	146,712	—	75,925	127,595

- (備考) 昭和40年度は、昭和40年10月1日現在の世帯数309,851 人口 1,411,118 人
 昭和50年度は、昭和50年10月1日現在の世帯数363,737 人口 1,385,602 人を基礎とし
 昭和60年度は、昭和60年10月1日現在の世帯数412,831 人口 1,433,606 人で算出した。
 1. 租税負担額平成元年度は、平成元年10月1日現在の世帯数430,078 人口 1,415,554 人 (県調査統
 平成18年度は、平成18年10月1日現在の世帯数497,594 人口 1,374,699 人 による。)
 平成19年度は、平成19年10月1日現在の世帯数499,954 人口 1,363,702 人
 平成20年度は、平成20年10月1日現在の世帯数501,880 人口 1,352,388 人
 平成21年度は、平成21年10月1日現在の世帯数503,182 人口 1,340,852 人
 平成22年度は、平成22年10月1日現在の世帯数483,934 人口 1,330,147 人
 2. 国税については、22年度実績が本統計書作成時点ではまだ公表されていないものである。

(2) 平成22年度租税別

税 目		調 定 額	収入済額		収入歩合		収 入 済 額		
					本年度	前年度	構成比	一人当たり負担額	
								本年度	前年度
		千円	千円	%	%	%	円	円	
県	県 民 税	個 人	32,974,468	30,451,320	92.3	93.4	30.2	22,710	24,302
		法 人	4,611,941	4,569,565	99.1	99.0	4.5	3,408	2,967
		利子割	760,184	760,184	100.0	100.0	0.8	567	661
	事 業 税	個 人	933,885	837,891	89.7	90.4	0.8	625	695
		法 人	12,532,976	12,479,545	99.6	99.6	12.4	9,307	11,053
	地方消費税	譲渡割	11,596,446	11,596,446	100.0	100.0	11.5	8,649	7,794
		貨物割	62,170	62,170	100.0	100.0	0.1	46	57
	不動産取得税		2,595,939	2,452,489	94.5	87.9	2.4	1,829	1,833
	県たばこ税		2,477,574	2,477,180	100.0	100.0	2.5	1,847	1,776
	ゴルフ場利用税		327,727	325,141	99.2	98.8	0.3	242	262
	自動車取得税		2,005,055	2,005,055	100.0	100.0	2.0	1,495	1,731
	軽油引取税		14,863,588	14,590,553	98.2	98.1	14.4	10,882	9,965
	自動車税		18,564,141	18,249,782	98.3	98.3	18.1	13,611	13,879
	鉦 区 税		18,756	18,602	99.2	98.2	0.0	14	14
	狩 猟 税		42,835	42,835	100.0	100.0	0.0	32	35
	産業廃棄物税		68,552	68,552	100.0	100.0	0.1	51	45
	特別地方消費税		3,172	129	4.1	27.3	0.0	0	1
自動車取得税		0	0	—	100.0	0.0	0	0	
軽油引取税		7,150	4,626	64.7	99.8	0.0	3	1,135	
県 税 計		104,446,559	100,992,065	96.7	95.4	100.0	75,319	77,069	
市	市町村民税	個 人	49,290,721	45,378,519	92.1	92.7	26.8	33,843	36,327
		法 人	11,455,526	11,190,385	97.7	97.2	6.6	8,346	7,224
	固定資産税		80,389,263	72,092,827	89.7	89.7	42.5	53,766	53,494
	軽自動車税		2,868,793	2,685,480	93.6	93.7	1.6	2,003	1,949
	市町村たばこ税		7,606,113	7,605,100	100.0	100.0	4.5	5,672	5,452
	鉦 産 税		9,009	9,009	100.0	100.0	0.0	7	6
	特別土地保有税		32,097	4,162	13.0	30.6	0.0	3	10
	法定外普通税				—	—	0.0	—	—
	目的税	都市計画税	2,548,055	2,262,297	88.8	88.9	1.3	1,687	1,688
		その他	581,622	558,331	96.0	96.4	0.3	416	421
	旧法による税				—	—	0.0	—	—
国民健康保険税		40,367,111	27,933,417	69.2	70.4	16.5	20,833	22,132	
市 町 村 税 計		195,148,310	169,719,527	87.0	87.2	100.0	126,576	128,704	
国	所得税	源 泉	—	—	—	98.7	—	—	34,522
		申 告	—	—	—	88.9	—	—	10,223
	法 人 税	—	—	—	98.7	—	—	16,147	
	相 続 税	—	—	—	93.4	—	—	4,227	
	酒 税	—	—	—	98.7	—	—	909	
	消 費 税	—	—	—	19.3	—	—	1	
	そ の 他 税	—	—	—	95.8	—	—	60,273	
国 税 計		—	—	—	96.3	—	—	126,302	
租 税 計		—	—	—	93.5	—	—	378,448	

7 県民の県税負担と全国の都道府県税負担状況(年度別)

年 度	税 収 入		一人当たり負担額		参 考 岩手県人口
	岩 手 県	全 国	岩 手 県	全 国	
	千円	百万円	円	円	人
25	592,978	69,697	440	940	1,346,728
30	1,088,436	147,059	763	1,647	1,427,097
35	2,300,801	348,948	1,588	3,735	1,448,517
40	5,116,221	782,300	3,626	7,960	1,411,118
45	12,651,252	2,111,136	9,225	20,354	1,371,383
50	27,893,603	3,869,224	20,131	34,566	1,385,602
51	33,135,505	4,502,366	23,768	39,814	1,394,144
52	39,067,373	5,136,586	27,926	44,997	1,398,956
53	43,731,900	5,638,329	31,107	48,955	1,405,854
54	54,304,073	6,599,983	38,464	56,381	1,411,799
55	57,877,635	7,389,940	40,702	63,131	1,421,969
56	60,189,812	7,907,928	42,249	67,083	1,424,658
57	62,499,449	8,332,877	43,767	70,205	1,428,010
58	63,499,751	8,349,100	44,414	72,613	1,429,727
59	67,324,200	9,503,012	47,043	79,037	1,431,126
60	71,016,479	10,203,805	49,537	84,296	1,433,606
61	74,129,467	10,576,057	51,846	86,922	1,429,808
62	80,442,713	11,986,355	56,503	98,037	1,423,699
63	90,400,973	13,877,515	63,669	113,025	1,419,849
元	93,757,822	14,754,127	66,234	119,704	1,415,554
2	102,314,167	15,646,324	72,384	126,577	1,413,358
3	113,214,032	16,183,540	79,976	130,467	1,415,596
4	109,110,327	14,833,048	77,101	119,187	1,415,153
5	109,316,215	13,877,876	77,217	111,232	1,415,697
6	117,458,411	13,607,940	82,908	108,882	1,416,736
7	121,233,322	13,908,956	85,405	110,768	1,419,505
8	124,161,151	14,591,529	87,461	117,002	1,419,612
9	125,804,529	14,947,820	88,647	119,614	1,419,161
10	127,253,160	15,319,290	89,728	122,304	1,418,207
11	124,148,939	14,586,257	87,696	116,284	1,415,676
12	129,495,856	15,585,006	91,439	122,795	1,416,198
13	122,972,205	15,530,274	87,023	122,006	1,413,099
14	109,699,857	13,803,472	77,907	108,317	1,408,079
15	109,223,845	13,693,172	77,919	107,297	1,401,763
16	109,273,919	14,487,006	78,343	113,517	1,394,810
17	109,034,309	15,226,925	78,723	119,180	1,385,041
18	104,226,730	16,324,289	72,702	127,763	1,433,606
19	129,386,874	18,664,187	94,879	146,000	1,363,702
20	124,224,043	17,928,048	91,855	140,401	1,352,388
21	105,762,246	14,654,541	78,877	114,926	1,340,852
22	100,992,065	14,026,237	75,925	109,531	1,330,147

- (備考) ① 東京都が徴収する市町村税相当分が含まれている。
 ② 昭和50年以後の岩手県の人口は、それぞれ当該年度の10月1日現在の人口を基礎とした。

8 個人県民税に関する調

(1) 平成22年度市町村別徴収実績

(単位：千円、%)

区分	調定額	収入額	収入 歩合	前年度 収入 歩合	区分	調定額	収入額	収入 歩合	前年度 収入 歩合
市町村					市町村				
盛岡市	10,387,673	9,559,935	92.0	93.4	釜石市	915,285	822,371	89.8	91.3
岩手町	267,677	247,188	92.3	92.8	大槌町	308,705	253,594	82.1	86.2
雫石町	348,965	315,534	90.4	90.9	小計	1,223,990	1,075,965	87.9	90.0
葛巻町	108,780	101,692	93.5	93.3	宮古市	1,259,914	1,163,390	92.3	93.2
八幡平市	525,190	480,942	91.6	92.0	山田町	342,518	277,675	81.1	83.9
滝沢村	1,419,136	1,303,994	91.9	92.6	岩泉町	161,941	154,478	95.4	94.6
紫波町	754,500	708,052	93.8	94.5	田野畑村	55,572	53,312	95.9	96.7
矢巾町	683,744	675,389	98.8	98.9	小計	1,819,945	1,648,855	90.6	91.7
小計	14,495,665	13,392,726	92.4	93.5	大船渡市	902,085	833,384	92.4	93.8
奥州市	2,853,070	2,691,565	94.3	94.7	陸前高田市	406,568	346,289	85.2	95.8
金ヶ崎町	343,614	331,543	96.5	96.8	住田町	86,315	84,586	98.0	98.6
小計	3,196,684	3,023,108	94.6	94.9	小計	1,394,968	1,264,259	90.6	94.7
花巻市	2,332,272	2,152,864	92.3	93.1	久慈市	803,653	721,536	89.8	90.6
北上市	2,530,791	2,338,051	92.4	93.5	洋野町	314,037	286,193	91.1	93.1
遠野市	480,737	445,255	92.6	93.1	普代村	42,087	40,626	96.5	96.3
西和賀町	104,625	101,205	96.7	96.3	野田村	75,267	64,965	86.3	90.1
小計	5,448,425	5,037,375	92.5	93.3	小計	1,235,044	1,113,320	90.1	91.4
一関市	2,535,465	2,359,465	93.1	93.7	二戸市	613,734	567,237	92.4	93.2
平泉町	157,394	147,826	93.9	94.7	一戸町	246,925	232,419	94.1	94.1
藤沢町	132,386	125,295	94.6	95.2	軽米町	148,806	140,818	94.6	96.1
小計	2,825,245	2,632,586	93.2	93.8	九戸村	84,006	81,616	97.2	96.7
					小計	1,093,471	1,022,090	93.5	94.0
					総計	32,733,438	30,210,284	92.3	93.4

(備考) 配当割及び株式等譲渡所得割を除いた額である。

(2) 県税総額に占める個人県民税の割合

平成22年度 振興局別

(単位：千円、%)

振興局	調 定 額			収 入 済 額			不納欠損額		収 入 未 済 額			県税計に占める個人県民税の割合			構 成 比 (調定)			収 入 歩 合		
	個人県民税	その他の税	県 税 計	個人県民税	その他の税	県 税 計	個人県民税	(左記を含む) 県税計	個人県民税	その他の税	県 税 計	調定	収入	収 入 未 済 額	個 人 県 民 税	その他の税	県税計	個 人 県 民 税	その他の税	県税計
盛岡	14,736,698	47,846,902	62,583,600	13,633,763	47,338,399	60,972,162	35,132	55,638	1,067,803	487,997	1,555,800	23.5	22.4	68.6	44.7	66.9	59.9	92.5	98.9	97.4
県南(本局)	3,196,684	5,234,299	8,430,983	3,023,109	5,117,743	8,140,852	2,020	2,884	171,555	115,692	287,247	37.9	37.1	59.7	9.7	7.3	8.1	94.6	97.8	96.6
県南(花巻)	5,448,425	6,806,501	12,254,926	5,037,373	6,681,831	11,719,204	20,646	34,918	390,406	110,398	500,804	44.5	43.0	78.0	16.5	9.5	11.7	92.5	98.2	95.6
県南(一関)	2,825,244	3,589,111	6,414,355	2,632,587	3,528,312	6,160,899	5,887	8,943	186,770	57,743	244,513	44.0	42.7	76.4	8.6	5.0	6.1	93.2	98.3	96.0
沿岸(本局)	1,223,989	1,569,048	2,793,037	1,075,965	1,550,147	2,626,112	0	149	148,024	18,752	166,776	43.8	41.0	88.8	3.7	2.2	2.7	87.9	98.8	94.0
沿岸(宮古)	1,819,945	2,091,962	3,911,907	1,648,856	2,054,644	3,703,500	6,510	7,488	164,579	36,340	200,919	46.5	44.5	81.9	5.5	2.9	3.7	90.6	98.2	94.7
沿岸(大船渡)	1,394,968	1,611,524	3,006,492	1,264,258	1,597,991	2,862,249	96	118	130,614	13,511	144,125	46.4	44.2	90.6	4.2	2.3	2.9	90.6	99.2	95.2
県北(本局)	1,235,044	1,289,868	2,524,912	1,113,320	1,253,225	2,366,545	3,072	3,428	118,652	36,287	154,939	48.9	47.0	76.6	3.7	1.8	2.4	90.1	97.2	93.7
県北(二戸)	1,093,471	1,432,235	2,525,706	1,022,089	1,418,386	2,440,475	1,364	1,409	70,018	13,804	83,822	43.3	41.9	83.5	3.3	2.0	2.4	93.5	99.0	96.6
東京	—	641	641	—	67	67	—	26	—	548	548	—	—	—	—	0.0	0.0	—	10.5	10.5
合 計	32,974,468	71,472,091	104,446,559	30,451,320	70,540,745	100,992,065	74,727	115,001	2,448,420	891,072	3,339,493	31.6	30.2	73.3	100.0	99.9	100.0	92.3	98.7	96.7

年度別

(単位：千円、%)

年 度	調 定 額			収 入 済 額			不納欠損額		収 入 未 済 額			伸 長 率 (調定額) (10年度=100)		県税計に占める個人県民税の割合			収 入 歩 合		
	個人県民税	その他の税	県 税 計	個人県民税	その他の税	県 税 計	個人県民税	(左記を含む) 県税計	個人県民税	その他の税	県 税 計	個 人 県 民 税	その他の税	調定	収入	収 入 未 済 額	個 人 県 民 税	その他の税	県税計
現 10	17,698,011	92,795,991	127,466,152	17,434,826	92,187,869	126,933,742	2,943	6,240	318,068	607,742	925,810	100.0	100.0	13.9	13.7	34.4	98.5	99.3	99.6
越 計	839,766	829,490	1,414,741	159,017	230,428	319,418	60,927	81,249	794,264	555,324	1,349,588	100.0	100.0	59.4	49.8	58.9	18.9	27.8	22.6
現 19	33,228,797	96,908,031	130,136,828	32,416,897	96,237,541	128,654,438	3,165	11,232	808,735	662,423	1,471,158	187.8	104.4	25.5	25.2	55.0	97.6	99.3	98.9
越 計	1,162,332	996,569	2,158,901	246,065	486,372	732,437	99,514	174,031	816,753	435,680	1,252,433	138.4	120.1	53.8	33.6	65.2	21.2	48.8	33.9
現 20	34,207,315	90,762,576	124,969,891	33,346,410	89,960,387	123,306,797	992	3,400	859,913	799,780	1,659,693	193.3	97.8	27.4	27.0	51.8	97.5	99.1	98.7
越 計	1,616,529	999,835	2,616,364	381,655	535,591	917,246	105,474	210,583	1,129,401	359,135	1,488,536	192.5	120.5	61.8	41.6	75.9	23.6	53.6	35.1
現 21	33,206,734	72,922,175	106,128,909	32,419,184	72,402,174	104,821,358	2,597	3,001	784,953	519,596	1,304,549	187.6	78.6	31.3	30.9	60.2	97.6	99.3	98.8
越 計	1,964,709	1,106,335	3,071,044	446,354	494,534	940,888	96,491	12,906	1,421,863	695,387	2,117,250	234.0	133.4	64.0	47.4	67.2	22.7	44.7	30.6
現 22	30,658,702	70,413,005	101,071,707	29,963,922	69,885,259	99,849,181	495	1,409	694,284	526,832	1,221,116	92.3	72.7	30.3	30.0	56.9	97.7	99.3	98.8
越 計	2,315,766	1,059,086	3,374,852	487,398	655,486	1,142,884	74,233	113,592	1,754,136	364,240	2,118,377	199.2	106.3	68.6	42.6	82.8	21.0	61.9	33.9
合 計	32,974,468	71,472,091	104,446,559	30,451,320	70,540,745	100,992,065	74,727	115,001	2,448,420	891,072	3,339,493	95.9	73.0	31.6	30.2	73.3	92.3	98.7	96.7

9 平成22年度県税の納税義務者に関する調

(1) 現年課税分(個人県民税を除く)

(単位:人)

振興局	県民税		事業税		不動産取得税	県たばこ税	ゴルフ場利用税	自動車取得税	軽油引取税	自動車税	鉦区税	狩猟税	産業廃棄物税	中法による軽油引取税	合計	前年度
	法人	利子割	個人	法人												
盛岡	10,066	763	2,486	4,257	3,924	413	10	37,162	119	163,668	3	1,173	10		224,054	229,576
県南(本局)	2,154	0	465	664	1,129	120	5	0	13	40,912	23	212	2	1	45,700	46,472
県南(花巻)	3,682	0	825	1,298	1,825	205	5	0	14	70,134		337	6	0	78,331	79,671
県南(一関)	1,996	0	427	608	1,033	98	2	0	19	39,068	0	358	3	1	43,613	42,709
沿岸(本局)	897	0	211	251	423	44	1	0	18	14,536	6	124	1	0	16,512	16,817
沿岸(宮古)	1,174	0	535	361	588	55	1	0	20	23,910	5	215	0	0	26,864	26,714
沿岸(大船渡)	984	0	246	371	573	63	0	0	17	19,637	8	200	1	0	22,100	22,329
県北(本局)	887	0	240	276	546	38	1	0	6	17,313	8	85	2	0	19,402	19,763
県北(二戸)	815	0	257	270	488	46	1	0	12	16,046	1	126	0	0	18,062	17,914
東 京															0	5
合 計	22,655	763	5,692	8,356	10,529	1,082	26	37,162	238	405,224	54	2,830	25	2	494,638	501,970
前年度	23,065	763	6,069	8,342	11,405	8	25	40,197	241	408,586	57	3,097	26	89	501,970	503,615

(備考) 特別地方消費税及びゴルフ場利用税は施設数(ただし、特別地方消費税は特別徴収税額のなかったものは除く。)である。

(2) 滞納繰越分(個人県民税を除く)

(単位:人)

振興局	県民税		事業税		不動産取得税	県たばこ税	ゴルフ場利用税	軽油引取税	自動車税	鉦区税	狩猟税	産業廃棄物税	特別地方消費税		合計	前年度
	法人	利子割	個人	法人									特別地方消費税	軽油引取税		
盛岡	224	0	198	62	204	0	1	5	2,361	0	0	0	19	3	3,077	3,267
県南(本局)	68	0	21	12	70	0	0	3	438	0	0	0	0	0	612	547
県南(花巻)	119	0	72	27	115	0	0	1,013	0	0	0	0	0	0	1,346	1,436
県南(一関)	66	0	20	14	64	0	2	0	569	0	0	0	0	0	735	991
沿岸(本局)	10	0	3	2	6	0	0	0	53	0	0	0	0	0	74	76
沿岸(宮古)	36	0	23	5	25	0	0	0	312	0	0	0	0	1	402	327
沿岸(大船渡)	14	0	5	1	11	0	0	0	112	0	0	0	0	0	143	119
県北(本局)	22	0	7	3	47	0	0	0	254	0	0	0	0	0	333	324
県北(二戸)	20	0	7	3	17	0	0	0	158	0	0	0	0	1	206	146
東 京									7						7	7
合 計	579	0	356	129	559	0	3	8	5,277	0	0	0	19	5	6,935	7,240
前年度	578	0	403	138	595	0	4	11	5,483	1	0	0	16	11	7,240	7,387

(備考) 特別地方消費税及びゴルフ場利用税は施設数(ただし、特別地方消費税は特別徴収税額のなかったものは除く。)である。

(3) 個人県民税

振興局	本年度	前年度
盛岡	234,718	254,257
県南(本局)	63,306	65,316
県南(花巻)	105,303	110,382
県南(一関)	58,603	61,992
沿岸(本局)	24,030	24,975
沿岸(宮古)	37,958	39,139
沿岸(大船渡)	30,688	31,367
県北(本局)	25,860	26,970
県北(二戸)	25,214	26,118
東 京	-	-
合 計	605,680	640,516
前年度	640,516	623,030

10 平成22年度税目別納税義務者数

(単位:人)

	納 税 義 務 者 数					
	調 定			収 入 未 済		
	現	越	計	現	越	計
県民税 法人	22,655	579	23,234	510	253	763
利子割	763	0	763	0	0	0
事業税 個人	5,692	356	6,048	196	229	425
法人	8,356	129	8,485	87	57	144
不動産取得税	10,529	559	11,088	274	360	634
県たばこ税	1,082	0	1,082	19	0	19
ゴルフ場利用税	26	3	29	0	2	2
自動車取得税	37,162	0	37,162	0	0	0
軽油引取税	238	8	246	14	5	19
自動車税	405,224	5,277	410,501	3,312	2,417	5,729
鉦区税	54	0	54	2	0	2
狩猟税	2,830	0	2,830	0	0	0
産業廃棄物税	25	0	25	0	0	0
特別地方消費税	0	19	19	0	15	15
旧法による税						
軽油引取税	2	5	7	0	5	5
合 計	494,638	6,935	501,573	4,414	3,343	7,757
平成10年度	569,579	3,407	572,986	3,406	1,735	5,141
平成11年度	570,828	4,196	575,024	3,710	2,288	5,998
平成12年度	592,165	4,841	597,006	4,955	2,995	7,950
平成13年度	572,825	7,636	580,461	5,533	4,957	10,490
平成14年度	538,115	9,605	547,720	6,588	6,237	12,825
平成15年度	616,015	12,005	628,020	7,350	4,918	12,268
平成16年度	571,103	12,060	583,163	5,411	4,854	10,265
平成17年度	566,593	11,344	577,937	4,841	4,585	9,426
平成18年度	562,807	8,006	570,813	4,385	4,016	8,401
平成19年度	528,828	7,289	536,117	4,263	3,688	7,951
平成20年度	503,615	7,387	511,002	4,265	3,553	7,818
平成21年度	501,970	7,240	509,210	3,894	3,727	7,621

(備考) 調定件数、収入件数に関係なく、税目別、現越別の納税義務者数である。

11 県税日誌

1 軽油引取税に係るトリガー規定について

平成 22 年度税制改正において、軽油引取税及び自動車取得税に係る暫定税率について、形式的に廃止とされ、当分の間、石油価格高騰時の軽油引取税についてトリガー規定を設けたうえで税率水準を維持することとされました。

このトリガー規定とは、原油価格の異常な高騰が続いた場合（ガソリンの平均価格を指標とし、これが3か月連続で160円/ℓを超えるとき）に、燃料課税の本則税率を上回る部分の課税を停止するというものです。

平成 22 年度においては、このトリガー規定が発動されることはありませんでした。

2 自動車税住所地課税について

平成 23 年 4 月 1 日から普通徴収に係る自動車税の課税地について、「主たる定置場の所在地」から「自動車の所有者等の住所地又は所在地（所有者等の住所地又は所在地が県外にある場合にあつては、盛岡市）」に改めることとしました。

これにより、県内事業者にあつては、自動車の「主たる定置場の所在地」を所管する広域振興局（県税部、県税部県税センター、経営企画部県税室又は経営企画部地域振興センター県税室）ではなく、本社（本店）住所地において必要な手続きを行うことが可能となり、また、県外に本社を置く事業者等においては、盛岡広域振興局県税部が窓口となることから、納税者の利便性の向上、また賦課徴収における事務効率が図られることとなりました。

3 地方税電子申告システム（通称 eLTAX）の国税連携について

eLTAX（エルタックス）とは、地方税ポータルシステムの呼称で、地方税における手続きを、ネットワークを利用して電子的に行うシステムで、全地方公共団体を会員とする社団法人地方税電子化協議会が運営しています。

これまで地方税の申告、申請、納税など（以下「電子申告サービス」という。）の手続きは、それぞれの地方公共団体が個別に行っていましたが、地方公共団体が共同で eLTAX を運営することにより、電子的な一つの窓口からそれぞれの地方公共団体に手続きできるようになりました。

この eLTAX の電子申告サービスは平成 17 年 1 月から開始され、本県においては、地方税電子申告システムの電子納税サービスを都道府県としては 5 番目、東北では初となる平成 22 年 3 月 23 日から開始しました。

平成 22 年度の税制改正において、平成 23 年 1 月から所得税申告書等の地方公共団体による閲覧又は記録は電子情報処理組織を使用して行うこととされ、これに対応するためこの eLTAX において、国税連携システムを構築しました。

国税連携による効果として、e-Tax の所得税確定申告データ及び紙ベースの確定申告

書（KSK データ）が電子的手段により、国税庁から地方公共団体へ送信され、地方公共団体の基幹システムに円滑に取り込まれることから、これまで地方公共団体が確定申告時期に増員体制で実施していたパンチ入力作業や税務署等への閲覧・確認作業が大幅に減少され、事務負担とコストの軽減につながるものと大きな期待が寄せられています。

4 自動車税のコンビニエンスストア収納の導入経過について

平成 20 年度から、納税者の利便性向上のため、自動車税のコンビニエンスストア収納を開始し、ローソン、ファミリーマート、サークルKサンクス、セブンイレブン及びデイリーヤマザキのコンビニエンスストアチェーン 5 社の全国の店舗で、本県の自動車税の納付ができることとなりました。

導入から 3 年間、安定的な運用が実施されているところであり、また、自動車税の収入に占めるコンビニ収納の割合は平成 20 年度で 22.3%（約 42 億 7 千万円）、平成 21 年度で 25.9%（約 48 億 6 千万円）、平成 23 年度で 30.4%（約 55 億 1 千万円）と、コンビニ収納の割合が年々増えてきており、納税者の納税利便の向上に大きく寄与しています。

5 「ふるさと岩手応援寄付」について

平成 20 年度の地方税法改正により、地方公共団体に寄付をした場合の個人住民税の寄附金控除制度が拡大され、いわゆる「ふるさと納税」制度が創設されました。

これは、地方公共団体に寄附をした場合、原則として寄附金額から 2,000 円を差し引いた額の全額が所得税及び住民税から控除されるというもので、寄附者の自己負担は原則 2,000 円となります。

※ 所得税については平成 22 年中に支出した寄附金から、個人住民税については平成 23 年中に支出した寄附金から、適用下限額が 5,000 円から 2,000 円に引き下げられています。

これに伴い、本県では「ふるさと納税」制度を活用した寄附金である「ふるさと岩手応援寄付」を創設し、寄附を募集してきましたが、東日本大震災津波の発生に伴い、平成 23 年度における寄附実績は、震災発生（3 月 11 日）以降、約 1 億 2 千万円（145 件）となっており、震災発生前（3 月 10 日）の約 2 千万円（17 件）に比べ大幅に増加しています。

また、県に対して寄付する被災者の方への「義援金」及び災害復旧等の事業費に活用することを目的とした「寄付金」の他、震災関連寄付金の取扱いとして、日本赤十字社や中央共同募金会などに直接又は募金団体を通じて間接的に「震災義援金」として寄付した場合にも「ふるさと納税制度」の対象とされました。

※ ただし、当該義援金等が、募金団体を通じて、最終的に県に拠出されるもののみ対象。

6 東日本大震災津波の発生に伴う県税の対応について

平成23年3月11日14時46分18秒(日本時間)、宮城県牡鹿半島の東南東沖130kmの海底を震源としてマグニチュード(Mw)9.0を記録する地震が発生し、この地震による大津波等(本県においては「東日本大震災津波」という。)により、本県沿岸部は壊滅的な被害を受けました。

また、内陸部においてもライフライン(電気、水道、ガス)の切断のほか、公共交通機関の寸断、食糧不足及び燃料不足に見舞われました。

このため、平成22年度においては、平成23年3月18日に県税に関する申告等の期限を延長することとして「3月11日以降に到来する県税に係る申告、申請等の期限、納期限について、県内全域を対象に別に定める日まで延長する」旨の告示を実施しました。

また、災害に伴う県税の減免措置として、個人事業税、不動産取得税、自動車取得税及び自動車税の4税の減免措置、納税に係る猶予があることについて、県公式ホームページを始めとして、新聞等の媒体により反復継続して広報を実施しました。

12 平成 22 年度県税決算とその特色

平成 22 年度のがわが国経済は、新興国の成長に伴う海外需要の回復により、一部大手企業を中心に生産と輸出が持ち直し、緩やかな回復に転じているが、雇用や所得環境は改善されず、先行きは不透明感が増している。県内においても、自動車や電子部品関連など一部業種で持ち直しの回復傾向が見られるが、賃金の伸び悩みに加えボーナスの大幅減少などが家計に波及し、住宅建設も購入意欲の冷え込みから大幅に落ち込むなど低迷が続いている。

このような経済情勢下にあつて、平成 22 年度の県税決算見込額は、法人県民税で前年度決算額に対して 13.9%の増等となったものの、個人県民税が 7.5%の減、製造業を中心に業績は回復したが地方法人特別税の影響により法人事業税が 16.5%の減となり、殆どの税目で前年を下回り、県税全体では前年度決算額を 4.5%の減となった。

1 決算額	1,009億9,206万5千円（対前年度伸率4.5%の減）
最終予算額	1,007億7,591万3千円に対して、 2億1,615万2千円の増
前年度決算額	1,057億6,224万6千円に対して、 47億7,018万1千円の減

2 主な税目の決算見込額及び前年度比較

- (1) 個人県民税 32,451,320千円（伸率7.3%減 構成比30.1%）
県民税個人分が7.5%減、配当割が27.5%増、株式譲渡割が4.5%増で、全体では前決算額に比較して7.3%の減となった。
- (2) 法人事業税 12,479,544千円（伸率16.5%減 構成比12.4%）
製造業の一部大手企業の業績が回復し、全体的にも企業収益の回復兆しが見られるが、地方法人特別税の創設により、全体では前決算額に比較して16.5%減となった。
業種別に見ると、製造業では電気機械45.8%増、薬品18.0%減、食料・たばこ83.4%減、一般機械34.9%増等となっており製造業全体では7.0%の増となった。
非製造業では卸・小売業17.9%減、金融・保険業19.9%減、サービス業10.8%減等となっており、非製造業全体では24.5%減となった。
- (3) 地方消費税 11,658,616千円（伸率9.8%増 構成比11.5%）
譲渡割が10.0%増、貨物割が19.6%減となり、全体では前決算額に比較して9.8%増となった。
- (4) 自動車税 18,249,782千円（伸率2.8%減 構成比18.1%）
定期課税分は、課税台数が1.8%減、税額が2.7%減、全体では前決算額に比較して2.8%の減となった。
- (5) 軽油引取税（新旧） 14,595,179千円（伸率2.8%減 構成比14.5%）
景気低迷による軽油需要の減少により納入数量が3.1%減となった一方で、価格が安定したことから課税済軽油が1.9%減、免税軽油が8.4%減となり、全体では前決算額に比較して2.8%減となった。