

令和元年度 岩手県税務統計書

目 次

第1 財政状況	1 令和元年度一般会計予算額及び決算額	
	(1)歳入	2
	(2)歳出	2
	2 一般会計決算額(平成27年度～令和元年度)	
	(1)歳入	3
	(2)歳出	3
	3 歳入総額に占める県税収入の割合	4
第2 県税決算状況	1 令和元年度県税予算額及び決算額	6
	2 県税決算額	7
	3 県税収入の推移	8
	4 標準税収入額と県税決算額	9
	5 県税収入状況	
	(1)税目別	10
	(2)振興局別	14
	6 令和元年度県税収入状況(税目別・振興局別)	
	県民税	
	個人	16
	法人	17
	事業税	
	個人	18
	法人	19
	不動産取得税	20
	県たばこ税	21
	ゴルフ場利用税	22
	軽油引取税	23
	自動車税	
	自動車税	24
	環境性能割	25
	種別割	26
	鉱区税	27
	狩猟税	28
	産業廃棄物税	29
	県民税利子割	30
	地方消費税	30
	自動車取得税	30
	旧法による税(軽油引取税)	31
	7 令和元年度地方譲与税及び税外収入の状況	
	(1)種目別	32
	(2)振興局別(税外収入)	33
	(3)地方譲与税の推移	34
第3 滞納整理等	1 令和元年度県税徴収実績(図表)	36
	2 県税滞納整理状況	
	(1)納付機関別領収額	37
	(2)督促状発付前及び発付後領収額	37
	(3)滞納整理額	37
	(4)収入未済額	37
	3 令和元年度県税滞納整理状況	
	(1)納付機関別領収額	38
	(2)督促状発付前及び発付後領収額	
	税目別	39
	振興局別	40
	(3)振興局別税目別納期内領収額	41
	(4)滞納整理額	
	税目別	43
	振興局別	44
	(5)県税滞納繰越分年度別収入済額	45
	(6)徴収及び換価の猶予額等	46
	(7)財産差押税額	
	税目別	47
	振興局別	47
	差押財産別	48

	(8)執行の停止額	
	年度別	50
	税目別	50
	振興局別	50
	(9)不納欠損処分額	
	年度別	51
	税目別	51
	振興局別	51
	(10)収入未済額(個人県民税を除く)	
	年度別	52
	税目別	52
	振興局別	52
	(11)収入未済額(個人県民税)	
	年度別	53
	振興局別	53
第4 納税奨励	1 納税貯蓄組合の状況	
	(1)令和元年度補助金交付状況(振興局別)	55
	(2)年度別	55
	(3)納税貯蓄組合組織別調(振興局別)	55
	(4)市町村別納税貯蓄組合組織状況	56
第5 徴税費	1 令和元年度徴税費決算額	58
	2 徴税費決算額	59
	3 報償費	
	(1)県民税徴収取扱費	60
	(2)特別徴収交付金	60
	4 交付金	61
参考資料	1 令和元年度一般会計予算額	
	(1)一般会計歳入予算の状況	63
	(2)一般会計目的別歳出予算の状況	64
	(3)一般会計性質別歳出予算の状況	65
	2 令和2年度県税予算額	66
	3 都道府県税収入状況	
	(1)年度別決算状況	67
	(2)地方財政計画に対する都道府県税決算額	67
	(3)都道府県別決算額	68
	(4)主要税目東北六県調定額	69
	4 令和元年度都道府県税収入状況	
	(1)税目別	70
	(2)都道府県別	71
	(3)税目別・東北六県別	72
	5 令和元年度全国都道府県税一人当たり負担状況(図表)	75
	6 県民の租税負担状況	
	(1)年度別	76
	(2)令和元年度租税別	77
	7 県民の県税負担と全国の都道府県税負担状況(年度別)	78
	8 個人県民税に関する調	
	(1)令和元年度市町村別徴収実績	79
	(2)県税総額に占める個人県民税の割合	
	令和元年度振興局別	80
	年度別	80
	9 令和元年度県税の納税義務者に関する調	
	(1)現年課税分	81
	(2)滞納繰越分	81
	(3)個人県民税	81
	10 令和元年度税目別納税義務者数	82
	11 県税日誌	83
	12 令和元年度県税決算とその特色	85

第 1

財政狀況

1 令和元年度一般会計予算額及び決算額

(1) 歳入

(単位:円・%)

款	予算現額(a)	決 算 額				構 成 比	
		収入済額(b)	(b)/(a)×100	予算現額に対する増減額(c)		予算現額	収入済額
県 税	129,240,000,000	130,017,621,950	100.6	777,621,950		11.3	12.9
地方消費税清算金	45,597,000,000	45,596,841,520	100.0	△ 158,480		4.0	4.5
地方譲与税	23,712,000,000	23,663,205,235	99.8	△ 48,794,765		2.1	2.3
地方特例交付金	1,572,719,000	1,375,844,000	87.5	△ 196,875,000		0.1	0.1
地方交付税	284,628,350,000	287,154,951,000	100.9	2,526,601,000		24.9	28.4
交通安全対策特別交付金	336,203,000	342,895,000	102.0	6,692,000		0.0	0.0
分担金及び負担金	3,438,606,000	3,437,185,082	100.0	△ 1,420,918		0.3	0.3
使用料及び手数料	8,183,138,000	8,099,380,412	99.0	△ 83,757,588		0.7	0.8
国庫支出金	305,618,153,764	189,182,960,370	61.9	△ 116,435,193,394		26.8	18.7
財産収入	1,096,968,000	1,095,492,859	99.9	△ 1,475,141		0.1	0.1
寄附金	475,975,000	546,974,632	114.9	70,999,632		0.0	0.1
繰入金	38,297,012,000	36,860,241,810	96.2	△ 1,436,770,190		3.4	3.7
繰越金	73,228,749,920	73,228,750,179	100.0	259		6.4	7.3
諸収入	129,155,327,000	127,147,970,731	98.4	△ 2,007,356,269		11.3	12.6
県債	97,772,867,000	82,802,366,666	84.7	△ 14,970,500,334		8.6	8.2
合 計	1,142,353,068,684	1,010,552,681,446	88.5	△ 131,800,387,238		100.0	100.0
前 年 度	1,182,609,961,664	1,050,069,799,928	88.8	△ 132,540,161,736		—	—

(備考) 予算現額は、前年度からの繰越明許費繰越額及び事故繰越し繰越額を含むものである。

(2) 歳出

(単位:円・%)

款	予算現額(a)	決 算 額						構 成 比			
		支出済額(b)	(b)/(a)×100	翌年度繰越額(c)	(c)/(a)×100	不用額(d)	(d)/(a)×100	予算現額	支出済額	翌年度繰越額	不用額
議 会 費	1,417,764,000	1,406,431,277	99.2	0	0.0	11,332,723	0.8	0.1	0.1	0.0	0.0
総 務 費	55,638,121,990	54,087,516,039	97.2	244,348,330	0.4	1,306,257,621	2.3	4.9	5.8	0.1	5.5
民 生 費	98,560,625,000	94,416,947,117	95.8	2,205,212,400	2.2	1,938,465,483	2.0	8.6	10.1	1.2	8.2
衛 生 費	25,284,919,720	23,283,823,152	92.1	942,772,763	3.7	1,058,323,805	4.2	2.2	2.5	0.5	4.5
労 働 費	2,723,774,000	2,564,128,661	94.1	0	0.0	159,645,339	5.9	0.2	0.3	0.0	0.7
農 林 水 産 業 費	111,912,839,632	77,873,929,889	69.6	31,136,661,264	27.8	2,902,248,479	2.6	9.8	8.3	17.2	12.3
商 工 費	113,925,859,000	112,638,201,110	98.9	1,019,154,000	0.9	268,503,890	0.2	10.0	12.0	0.6	1.1
土 木 費	238,889,589,000	149,175,590,546	62.4	85,370,879,000	35.7	4,343,119,454	1.8	20.9	15.9	47.2	18.4
警 察 費	28,187,943,000	27,633,624,300	98.0	78,488,000	0.3	475,830,700	1.7	2.5	2.9	0.0	2.0
教 育 費	148,889,449,000	145,763,692,468	97.9	1,232,824,900	0.8	1,892,931,632	1.3	13.1	15.5	0.7	8.0
災 害 復 旧 費	137,419,962,342	69,650,214,577	50.7	58,855,733,360	42.8	8,914,014,405	6.5	12.0	7.4	32.5	37.7
公 債 費	101,891,173,000	101,805,484,263	99.9	0	0.0	85,688,737	0.1	8.9	10.9	0.0	0.4
諸 支 出 金	77,352,972,000	77,332,500,110	100.0	0	0.0	20,471,890	0.0	6.8	8.3	0.0	0.1
予 備 費	258,077,000	0	0.0	0	0.0	258,077,000	100.0	0.0	0.0	0.0	1.1
合 計	1,142,353,068,684	937,632,083,509	82.1	181,086,074,017	15.9	23,634,911,158	2.1	100.0	100.0	100.0	100.0
前 年 度	1,182,609,961,664	976,841,049,749	82.6	171,608,722,684	14.5	34,160,189,231	2.9	—	—	—	—

(備考) 予算現額は、前年度からの繰越明許費繰越額及び事故繰越し繰越額を含むものである。

2 一般会計決算額(平成27年度～令和元年度)

(1) 歳入

(単位:千円)

款	決 算 額										構 成 比				
	平成27年度		平成28年度		平成29年度		平成30年度		令和元年度		平成27年度	平成28年度	平成29年度	平成30年度	令和元年度
		%		%		%		%		%					
県 税	127,902,697	110.8	133,311,063	104.2	131,290,045	98.5	134,226,826	102.2	130,017,622	96.9	9.6	11.6	12.0	12.8	12.9
地方消費税清算金	47,807,561	161.8	42,874,667	89.7	45,483,308	106.1	48,300,266	106.2	45,596,841	94.4	2.1	3.7	4.2	4.6	4.5
地方譲与税	25,007,773	92.8	21,315,053	85.2	21,893,404	102.7	24,268,131	110.8	23,663,205	97.5	2.0	1.9	2.0	2.3	2.3
地方特例交付金	294,647	104.9	318,515	108.1	359,064	112.7	434,132	120.9	1,375,844	316.9	0.0	0.0	0.0	0.0	0.1
地方交付税	298,719,200	107.7	310,013,643	103.8	289,831,061	93.5	286,259,850	98.8	287,154,951	100.3	23.3	27.1	26.5	27.3	28.4
交通安全対策特別交付金	426,759	105.4	406,285	95.2	389,020	95.8	358,432	92.1	342,895	95.7	0.0	0.0	0.0	0.0	0.0
分担金及び負担金	3,524,932	118.5	4,198,317	119.1	5,218,292	124.3	3,427,887	65.7	3,437,185	100.3	0.3	0.4	0.5	0.3	0.3
使用料及び手数料	6,823,020	116.2	7,926,653	116.2	7,888,283	99.5	7,711,779	97.8	8,099,380	105.0	0.4	0.7	0.7	0.7	0.8
国庫支出金	207,288,628	101.6	208,195,894	100.4	198,521,786	95.4	194,301,472	97.9	189,182,960	97.4	18.9	18.2	18.2	18.5	18.7
財産収入	1,191,118	77.3	1,438,496	120.8	1,326,782	92.2	1,521,279	114.7	1,095,493	72.0	0.2	0.1	0.1	0.1	0.2
寄附金	1,091,436	108.7	826,791	75.8	5,111,824	618.3	2,474,134	48.4	546,975	22.1	0.2	0.1	0.5	0.2	0.1
繰入金	100,705,277	98.2	82,241,727	81.7	52,312,554	63.6	46,278,558	88.5	36,860,242	79.6	8.1	7.2	4.8	4.4	3.7
繰越金	104,600,378	105.0	111,268,448	106.4	116,471,480	104.7	85,818,223	73.7	73,228,750	85.3	9.5	9.7	10.7	8.2	7.2
諸収入	148,358,321	100.2	144,631,799	97.5	139,319,570	96.3	135,265,991	97.1	127,147,971	94.0	17.9	12.6	12.8	12.9	12.6
県債	74,055,227	102.9	76,261,700	103.0	76,422,500	100.2	79,422,840	103.9	82,802,367	104.3	7.5	6.7	7.0	7.6	8.2
合 計	1,147,796,974	94.3	1,145,229,051	99.8	1,091,838,973	95.3	1,050,069,800	96.2	1,010,552,681	96.2	100.0	100.0	100.0	99.9	100.0

(備考) 各欄の割合は、前年度に対する比較である。

(2) 歳出

(単位:千円)

款	決 算 額										構 成 比				
	平成27年度		平成28年度		平成29年度		平成30年度		令和元年度		平成27年度	平成28年度	平成29年度	平成30年度	令和元年度
		%		%		%		%		%					
議会費	1,299,358	100.1	1,344,135	103.4	1,337,145	99.5	1,391,873	104.1	1,406,431	101.0	0.1	0.1	0.1	0.1	0.2
総務費	64,561,441	103.5	65,421,599	101.3	52,031,054	79.5	55,937,289	107.5	54,087,516	96.7	6.5	6.3	6.2	6.4	5.8
民生費	91,214,832	101.0	97,133,947	106.5	97,271,561	100.1	92,811,146	95.4	94,416,947	101.7	8.5	9.2	8.8	9.4	10.1
衛生費	26,110,249	92.9	28,957,028	110.9	28,268,688	97.6	24,281,660	85.9	23,283,823	95.9	10.1	2.9	2.5	2.8	2.5
労働費	20,191,101	172.1	12,026,325	59.6	4,355,729	36.2	2,759,981	63.4	2,564,129	92.9	2.6	1.2	2.0	1.2	0.3
農林水産業費	65,075,523	81.4	63,268,618	97.2	69,934,520	110.5	70,948,078	101.4	77,873,930	109.8	6.5	8.1	6.3	6.1	8.3
商工費	129,703,858	104.7	126,446,438	97.5	122,746,297	97.1	116,770,950	95.1	112,638,201	96.5	11.4	12.6	12.5	12.3	12.0
土木費	152,392,441	133.4	166,252,521	109.1	176,196,139	106.0	166,592,883	94.5	149,175,591	89.5	9.3	11.6	14.7	16.2	15.9
警察費	27,294,212	100.2	27,378,696	100.3	28,545,688	104.3	27,569,718	96.6	27,633,624	100.2	2.4	2.8	2.6	2.7	2.9
教育費	149,330,840	104.2	149,032,795	99.8	146,863,936	98.5	147,357,644	100.3	145,763,693	98.9	13.4	14.6	14.4	14.5	15.5
災害復旧費	102,291,509	94.3	94,712,091	92.6	82,381,518	87.0	80,537,201	97.8	69,650,215	86.5	11.9	11.0	9.9	9.2	7.4
公債費	129,275,443	98.3	119,784,893	92.7	117,659,041	98.2	109,298,574	92.9	101,805,484	93.1	11.9	13.4	12.5	11.6	10.9
諸支出金	77,787,719	128.5	76,998,485	99.0	78,429,434	101.9	80,584,053	102.7	77,332,500	96.0	5.4	6.2	7.5	7.5	8.2
予備費		0.0		0.0		0.0		0.0		0.0	0.0	0.0	0.0	0.0	0.0
合 計	1,036,528,526	93.6	1,028,757,571	99.3	1,006,020,750	97.8	976,841,050	97.1	937,632,084	96.0	100.0	100.0	100.0	100.0	100.0

(備考) 1.歳出決算額は、各年度とも支出済額による。

2.各欄の割合は、前年度に対する比較である。

3 歳入総額に占める県税収入の割合(昭和25・30・35・40・45・50・55・60～令和元年度) (単位:千円)

年 度	一 般 会 計 歳 入 総 額	内 訳					
		県 税		譲与税・交付税		そ の 他	
			%		%		%
昭和25年度	5,483,532	592,978	10.8	1,807,307	33.0	3,083,247	56.2
30	9,972,659	1,088,437	10.9	3,436,508	34.5	5,447,714	54.6
35	19,181,216	2,300,801	12.0	6,957,853	36.3	9,922,562	51.7
40	42,671,948	5,116,221	12.0	16,787,372	39.3	20,768,355	48.7
45	90,307,237	12,651,252	14.0	35,938,871	39.8	41,717,114	46.2
50	232,085,478	27,893,603	12.0	80,804,872	34.8	123,387,003	53.2
55	418,885,678	57,877,635	13.8	129,051,855	30.8	231,956,188	55.4
60	475,303,956	71,016,479	14.9	169,431,087	35.7	234,856,390	49.4
61	495,484,422	74,129,467	15.0	177,761,987	35.9	243,592,968	49.1
62	531,129,246	80,442,713	15.1	187,490,249	35.3	263,196,284	49.6
63	554,846,474	90,400,973	16.3	201,073,158	36.2	263,372,343	47.5
平成元年度	598,822,913	93,757,822	15.7	233,667,217	39.0	271,397,874	45.3
2	651,827,297	102,304,167	15.7	257,773,711	39.5	291,749,419	44.8
3	703,679,224	113,214,032	16.1	266,507,212	37.9	323,957,980	46.0
4	733,678,009	109,110,327	14.9	261,798,026	35.7	362,769,656	49.4
5	808,208,967	109,316,215	13.5	262,119,823	32.4	436,772,929	54.1
6	827,084,409	117,458,411	14.2	248,633,218	30.1	460,992,780	55.7
7	822,505,817	121,233,322	14.7	246,581,702	30.0	454,690,793	55.3
8	882,644,109	124,161,151	14.1	254,478,091	28.8	504,004,867	57.1
9	904,829,805	125,804,529	13.9	253,161,951	28.0	525,863,325	58.1
10	947,031,979	127,253,160	13.4	261,884,256	27.7	557,894,563	58.9
11	950,608,667	124,148,939	13.1	283,319,776	29.8	543,139,952	57.1
12	972,375,070	129,495,856	13.3	296,998,185	30.5	545,881,029	56.2
13	968,780,922	122,972,205	12.7	285,194,802	29.4	560,613,915	57.9
14	912,257,625	109,699,857	12.0	278,411,964	30.5	524,145,804	57.5
15	848,466,794	109,223,845	12.9	257,099,209	30.3	482,143,740	56.8
16	798,670,292	109,273,919	13.7	245,220,812	30.7	444,175,561	55.6
17	768,309,840	109,034,406	14.2	252,116,983	32.8	407,158,451	53.0
18	776,629,560	114,615,331	14.7	267,020,134	34.4	394,994,095	50.9
19	731,099,732	129,386,874	17.7	241,655,476	33.1	360,057,382	49.2
20	683,463,808	124,224,043	18.2	235,195,912	34.4	324,043,853	47.4
21	748,260,146	105,762,246	14.1	225,066,331	30.1	417,431,569	55.8
22	736,946,966	100,992,065	13.7	246,993,305	33.5	388,961,596	52.8
23	1,348,825,953	97,751,678	7.3	409,304,749	30.3	841,769,526	62.4
24	1,217,238,392	109,091,323	9.0	342,489,938	28.1	765,657,131	62.9
25	1,158,023,855	110,798,220	9.6	293,248,727	25.3	753,976,908	65.1
26	1,087,577,943	115,448,203	10.6	304,256,041	28.0	667,873,699	61.4
27	1,147,796,974	127,902,697	11.1	323,726,973	28.2	696,167,304	60.7
28	1,145,229,051	133,311,063	11.7	331,328,696	28.9	680,589,292	59.4
29	1,091,838,973	131,290,044	12.0	311,724,465	28.6	648,824,464	59.4
30	1,050,069,800	134,226,826	12.8	310,527,981	29.6	605,314,993	57.6
令和元年度	1,010,552,681	130,017,622	12.8	310,818,156	30.8	569,716,903	56.4

(備考) 1. 各欄の割合は、一般会計歳入総額を「100」とする割合である。

2. 「譲与税・交付税」は昭和25年度は地方財政平衡交付金、昭和30年度以降は地方譲与税及び地方交付税である。
(昭和30年度は臨時地方財政特別交付金及びたばこ専売特別地方交付税を含む。)

第2

県税決算状況

1 令和元年度県税予算額及び決算額

(単位:円・%)

税目	予 算 額				決 算 額			
	当初予算額(イ)	最終予算額(ロ)	(ロ) (イ) × 100	前年度予算額に対する増減額(ハ)	収入済額(ニ)	(ニ) (ロ) × 100	最終予算額に対する増減額	前年度決算額に対する増減額
個人住民税	37,312,000,000	36,887,000,000	98.9	156,000,000	37,112,848,537	100.6	225,848,537	321,159,865
法人住民税	5,777,000,000	4,956,000,000	85.8	△ 494,000,000	5,006,346,823	101.0	50,346,823	△ 470,269,063
利子割	303,000,000	138,000,000	45.5	△ 165,000,000	143,023,844	103.6	5,023,844	△ 157,980,953
事業税	1,200,000,000	1,167,000,000	97.3	△ 45,000,000	1,175,630,190	100.7	8,630,190	△ 28,547,231
法人事業税法	28,410,000,000	25,622,000,000	90.2	△ 1,538,000,000	25,864,144,828	100.9	242,144,828	△ 1,284,899,369
地方消費税	21,807,000,000	21,133,000,000	96.9	△ 479,000,000	21,188,723,170	100.3	55,723,170	△ 453,591,335
譲渡	126,000,000	135,000,000	107.1	20,000,000	137,108,800	101.6	2,108,800	10,833,316
貨物割	2,557,000,000	2,352,000,000	92.0	△ 226,000,000	2,474,538,379	105.2	122,538,379	△ 135,584,805
不動産取得税	1,383,000,000	1,404,000,000	101.5	0	1,418,550,068	101.0	14,550,068	△ 2,435,627
県たばこ税	263,000,000	272,000,000	103.4	0	274,200,157	100.8	2,200,157	△ 90,198
ゴルフ場利用税	1,039,000,000	1,074,000,000	103.4	△ 1,004,000,000	1,073,882,400	100.0	△ 117,600	△ 986,127,300
自動車取得税	17,082,000,000	15,845,000,000	92.8	△ 1,445,000,000	15,868,736,547	100.1	23,736,547	△ 1,324,453,536
軽油引取税	17,617,000,000	17,630,000,000	100.1	△ 215,000,000	17,632,490,709	100.0	2,490,709	△ 220,802,977
自動車税	560,000,000	387,000,000	69.1	387,000,000	404,827,200	104.6	17,827,200	404,827,200
自動車環境性能割	129,000,000	115,000,000	89.1	115,000,000	115,800,500	100.7	800,500	115,800,500
税種別割	18,000,000	18,000,000	100.0	1,000,000	18,133,800	100.7	133,800	765,100
鉦区税	13,000,000	13,000,000	100.0	0	13,196,800	101.5	196,800	△ 184,100
狩猟税	88,000,000	92,000,000	104.5	3,000,000	95,439,198	103.7	3,439,198	2,376,636
産業廃棄物税	0	0	0	0	0	0	0	0
旧法による税(軽油引取税)	135,684,000,000	129,240,000,000	95.3	△ 4,929,000,000	130,017,621,950	100.6	777,621,950	△ 4,209,203,877
合計	132,612,000,000	134,169,000,000	101.2	3,797,000,000	134,226,825,827	100.0	57,825,827	2,936,781,011
前年度								

(構成比)

(単位:%)

税目	予 算 額			決 算 額		
	当初予算額	最終予算額	前年度予算額に対する増減額	収入済額	最終予算額に対する増減額	前年度決算額に対する増減額
個人住民税	27.5	28.6	△ 3.1	28.5	29.0	△ 7.6
法人住民税	4.3	3.8	10.0	3.9	6.5	11.2
利子割	0.2	0.1	3.3	0.1	0.6	3.8
事業税	0.9	0.9	0.9	0.9	1.1	0.7
法人事業税法	20.9	19.8	31.2	19.9	31.1	30.5
地方消費税	16.1	16.4	9.7	16.3	7.2	10.8
譲渡	0.1	0.1	△ 0.4	0.1	0.3	△ 0.3
貨物割	1.9	1.8	4.6	1.9	15.8	3.2
不動産取得税	1.0	1.1	0.0	1.1	1.9	0.1
県たばこ税	0.2	0.2	0.0	0.2	0.3	0.0
ゴルフ場利用税	0.8	0.8	20.4	0.8	0.0	23.4
自動車取得税	12.5	12.3	29.3	12.2	3.1	31.5
軽油引取税	13.0	13.6	4.4	13.6	0.3	5.2
自動車税	0.4	0.3	△ 7.9	0.3	2.3	△ 9.6
自動車環境性能割	0.1	0.1	△ 2.3	0.1	0.1	△ 2.8
税種別割	0.0	0.0	0.0	0.0	0.0	0.0
鉦区税	0.0	0.0	0.0	0.0	0.0	0.0
狩猟税	0.0	0.0	0.0	0.0	0.0	0.0
産業廃棄物税	0.1	0.1	△ 0.1	0.1	0.4	△ 0.1
旧法による税(軽油引取税)	0.0	0.0	0.0	0.0	0.0	0.0
合計	100.0	100.0	100.0	100.0	100.0	100.0

2 県税決算額 (平成22年度～令和元年度)

(単位:千円)

税目	平成22年度		平成23年度		平成24年度		平成25年度		平成26年度		平成27年度		平成28年度		平成29年度		平成30年度		令和元年度	
	金額	%	金額	%	金額	%	金額	%	金額	%	金額	%	金額	%	金額	%	金額	%	金額	%
個人住民税	30,451,320	92.7	28,659,900	94.1	31,019,723	108.2	33,393,608	107.7	34,658,883	103.8	34,992,308	101.0	35,424,646	101.2	36,567,747	103.2	36,791,689	103.9	37,112,849	100.9
法人住民税	4,569,565	113.9	4,693,225	102.7	6,127,173	130.6	5,325,530	86.9	6,197,969	116.4	5,490,805	88.6	5,081,584	92.5	5,027,648	98.9	5,476,616	107.8	5,006,347	91.4
事業税	760,184	85.1	599,894	78.9	482,589	80.4	466,888	96.7	404,361	86.6	425,930	105.3	262,811	61.7	349,467	133.0	301,005	114.5	143,024	47.5
個人事業税	837,891	89.2	767,202	91.6	964,480	125.7	1,145,786	118.8	1,206,828	105.3	1,254,786	104.0	1,230,446	98.1	1,212,102	98.5	1,204,177	97.9	1,175,630	97.6
譲渡所得割	12,479,545	83.5	12,074,272	96.8	16,100,826	133.3	17,315,938	107.5	19,701,953	113.8	22,022,614	111.8	27,243,572	123.7	25,617,187	94.0	27,149,044	99.7	25,864,145	95.3
地方消費税	11,596,446	110.0	10,045,677	86.6	11,558,629	115.1	10,907,006	94.4	12,376,428	113.5	22,043,215	178.1	22,711,544	103.0	20,951,286	92.2	21,642,314	95.3	21,188,723	97.9
譲渡貨物割	62,170	80.4	32,433	52.2	40,394	124.5	44,095	109.2	45,983	104.3	63,716	138.6	65,273	102.4	96,420	147.7	126,275	193.5	137,109	108.6
不動産取得税	2,452,489	98.9	1,748,932	71.3	2,422,829	138.5	2,787,456	115.0	2,317,283	83.1	2,554,461	110.2	2,358,830	92.3	2,204,189	93.4	2,610,123	110.7	2,474,538	94.8
たばこ税	2,477,180	103.2	2,871,796	115.9	2,900,596	101.0	1,744,665	60.1	1,588,035	91.0	1,567,592	98.7	1,530,915	97.7	1,446,208	94.5	1,420,986	92.8	1,418,550	99.8
ゴルフ場利用税	325,141	91.8	275,256	84.7	297,502	108.1	305,772	102.8	291,998	95.5	302,099	103.5	293,633	97.2	282,852	96.3	274,290	93.4	274,200	100.0
自動車取得税	2,005,055	85.6	1,959,350	97.7	2,688,721	137.2	2,500,083	93.0	1,096,554	43.9	1,512,210	137.9	1,690,499	111.8	2,047,409	121.1	2,060,010	121.9	1,073,882	52.1
軽油引取税	14,590,553	108.3	16,317,474	111.8	16,620,185	101.9	17,140,698	103.1	17,610,428	102.7	17,811,055	101.1	17,617,162	98.9	17,604,181	99.9	17,193,190	97.6	15,868,737	92.3
自動車税	18,249,782	97.2	17,564,729	96.2	17,731,583	100.9	17,580,109	99.1	17,806,304	101.3	17,752,762	99.7	17,692,246	99.7	17,773,236	100.5	17,853,294	100.9	17,632,491	98.8
環境性能別割																			404,827	皆増
種別割																			115,801	皆増
鉱区税	18,602	99.0	18,559	99.8	18,182	98.0	17,438	95.9	17,033	97.7	17,142	100.6	17,217	100.4	17,379	100.9	17,369	100.9	18,134	104.4
狩猟税	42,835	90.6	38,914	90.8	36,175	93.0	32,663	90.3	28,554	87.4	14,654	51.3	14,586	99.5	13,518	92.7	13,381	91.7	13,197	98.6
産業廃棄物税	68,552	111.9	83,665	122.0	81,593	97.5	90,340	110.7	99,462	110.1	77,326	77.7	76,099	98.4	79,215	104.1	93,063	122.3	95,439	102.6
旧法による税	4,755	0.3	400	8.4	143	35.8	145	101.4	147	101.4	22	15.0	22	100.0	0.0	0.0	0.0	0.0	0.0	
(料理飲食等消費税)																				
(特別地方消費税)	129	10.1		0.0																
(自動車取得税)																				
(軽油引取税)	4,626	0.3	400	8.6	143	35.8	145	101.4	147	101.4	22	15.0	22	100.0	0.0	0.0	0.0	0.0	0.0	
合計	100,992,065	95.5	97,751,678	96.8	109,091,323	111.6	110,798,220	101.6	115,448,203	104.2	127,902,697	110.8	133,311,085	104.2	131,290,044	98.5	134,226,826	102.2	130,017,622	96.9

(備考)「平成22年度～令和元年度」の欄の割合は、前年度に対する比較である。

(構成比)

(単位:%)

税目	平成22年度	平成23年度	平成24年度	平成25年度	平成26年度	平成27年度	平成28年度	平成29年度	平成30年度	令和元年度
個人住民税	31.1	30.1	29.3	28.4	30.1	30.0	27.4	26.6	27.5	28.5
法人住民税	3.8	4.5	4.8	5.6	4.8	5.4	4.3	3.8	4.1	3.9
事業税	0.8	0.8	0.6	0.4	0.4	0.4	0.3	0.2	0.2	0.1
個人事業税	0.9	0.8	0.8	0.9	1.0	1.0	1.0	0.9	0.9	0.9
譲渡所得割	14.1	12.4	12.4	14.8	15.6	17.1	17.2	20.4	20.2	19.9
地方消費税	10.0	11.5	10.3	10.6	9.9	10.7	17.2	17.0	16.1	16.3
譲渡貨物割	0.1	0.1	0.0	0.0	0.0	0.0	0.1	0.1	0.1	0.1
不動産取得税	2.3	2.4	1.8	2.2	2.5	2.0	2.0	1.8	1.9	1.9
たばこ税	2.3	2.5	2.9	2.7	1.6	1.4	1.2	1.1	1.1	1.1
ゴルフ場利用税	0.3	0.3	0.3	0.3	0.3	0.3	0.2	0.2	0.2	0.2
自動車取得税	2.2	2.0	2.0	2.5	2.3	0.9	1.2	1.3	1.5	0.8
軽油引取税	12.7	14.4	16.7	15.2	15.5	15.3	13.9	13.2	12.8	12.2
自動車税	17.8	18.1	18.0	16.3	15.9	15.4	13.9	13.3	13.3	13.6
環境性能別割										0.3
種別割										0.1
鉱区税	0.0	0.0	0.0	0.0	0.0	0.0	0.0	0.0	0.0	0.0
狩猟税	0.0	0.0	0.0	0.0	0.0	0.0	0.0	0.0	0.0	0.0
産業廃棄物税	0.1	0.1	0.1	0.1	0.1	0.1	0.1	0.1	0.1	0.1
旧法による税	1.5	0.0	0.0	0.0	0.0	0.0	0.0	0.0	0.0	0.0
(料理飲食等消費税)										
(特別地方消費税)										
(自動車取得税)	0.0									
(軽油引取税)	1.5	0.0	0.0	0.0	0.0	0.0	0.0	0.0	0.0	0.0
合計	100.0	100.0	100.0	100.0	100.0	100.0	100.0	100.0	100.0	100.0

4 標準税収入額と県税決算額 (平成29年度～令和元年度)

(単位:千円)

税 目	平 成 29 年 度						平 成 30 年 度						令 和 元 年 度					
	基 準 財 政 収 入 額 (左×10/7.5)	標 準 税 収 入 額 (左×10/7.5)	決 算 額	標準税収入に対する		増 減 額	基 準 財 政 収 入 額 (左×10/7.5)	標 準 税 収 入 額 (左×10/7.5)	決 算 額	標準税収入に対する		基 準 財 政 収 入 額 (左×10/7.5)	標 準 税 収 入 額 (左×10/7.5)	決 算 額	標準税収入に対する			
				増 減 額	収入歩合					増 減 額	収入歩合				増 減 額	収入歩合		
県				%					%					%				
個人分	673,556	898,075	908,687	10,612	101.2	674,503	899,337	908,393	9,056	101.0	677,028	902,704	909,978	7,274	100.8			
均等割	1,081,568	1,442,091	1,524,884	82,793	105.7	1,083,750	1,445,000	1,531,349	86,349	106.0	1,085,565	1,447,420	1,536,017	88,597	106.1			
法人分	1,755,124	2,340,165	2,433,571	93,406	104.0	1,758,253	2,344,337	2,439,742	95,405	104.1	1,762,593	2,350,124	2,445,995	95,871	104.1			
小計	29,367,923	33,837,780	33,585,368	△ 252,412	99.3	29,939,718	34,477,813	33,585,368	△ 892,445	97.4	30,196,289	34,689,223	34,411,543	△ 277,680	99.2			
所得割	2,130,537	2,840,716	2,737,796	△ 102,920	96.4	2,302,526	3,070,035	3,079,563	9,528	100.3	1,255,252	1,673,669	2,704,035	1,030,366	161.6			
民法人税	72,083	96,111	141,299	45,188	147.0	74,933	99,911	117,112	17,201	117.2	77,095	102,793	56,962	△ 45,831	55.4			
利子割	139,481	185,975	199,543	13,568	107.3	154,827	206,436	164,431	△ 42,005	79.7	179,016	238,688	244,148	5,460	102.3			
配当割	162,040	216,053	231,818	15,765	107.3	157,065	209,420	152,769	△ 56,651	72.9	108,239	144,319	156,061	11,742	108.1			
株式等譲渡所得割	33,627,188	39,516,800	39,329,395	△ 187,405	99.5	34,387,322	40,407,952	39,538,985	△ 868,967	97.8	33,578,484	39,198,816	40,018,744	819,928	102.1			
税 計																		
事 個 人 分	889,778	1,186,371	1,202,786	16,415	101.4	864,107	1,152,143	1,190,817	38,674	103.4	842,991	1,123,988	1,162,006	38,018	103.4			
業 法 人 分	20,817,919	27,757,225	25,606,904	△ 2,150,321	92.3	21,572,452	28,763,269	27,137,972	△ 1,625,297	94.3	18,098,781	24,131,708	25,713,597	1,581,889	106.6			
税 計	21,707,697	28,943,596	26,809,690	△ 2,133,906	92.6	22,436,559	29,915,412	28,328,789	△ 1,586,623	94.7	18,941,772	25,255,696	26,875,603	1,619,907	106.4			
地 方 消 費 税																		
譲渡割	15,159,997	17,781,443	20,951,286	3,169,843	117.8	15,164,938	17,781,443	21,642,315	3,860,872	121.7	18,718,042	21,072,030	21,188,723	116,693	100.6			
貨物割	5,323,775	6,244,296	96,420	△ 6,147,876	1.5	6,825,512	6,244,296	126,275	△ 6,118,021	2.0	7,176,894	8,074,117	137,109	△ 7,937,008	1.7			
計	20,483,772	24,025,739	21,047,706	△ 2,978,033	87.6	21,990,450	24,025,738	21,768,590	△ 2,257,148	90.6	25,894,936	29,146,148	21,325,832	△ 7,820,316	73.2			
不 動 産 取 得 税	1,598,906	2,131,875	2,188,676	56,801	102.7	1,740,329	2,320,439	2,587,445	267,006	111.5	1,792,954	2,390,605	2,451,089	60,484	102.5			
県 た ば こ 税	1,086,651	1,448,868	1,446,208	△ 2,660	99.8	1,084,004	1,445,339	1,420,986	△ 24,353	98.3	1,082,741	1,443,655	1,418,550	△ 25,105	98.3			
ゴルフ場利用税	64,120	85,493	83,975	△ 1,518	98.2	59,631	79,508	83,085	3,577	104.5	59,260	79,013	84,270	5,257	106.7			
自動車税(種別割)	12,139,331	16,185,775	17,736,384	1,550,609	109.6	12,646,120	16,861,493	17,816,549	955,056	105.7	12,409,306	16,545,741	17,719,759	1,174,018	107.1			
鉦 区 税	12,642	16,856	16,771	△ 85	99.5	13,326	17,768	17,369	△ 399	97.8	13,872	18,496	17,984	△ 512	97.2			
自動車取得税(環境性能割)	452,904	603,872	738,052	134,180	122.2	217,674	290,232	630,475	340,243	217.2	353,735	471,647	604,304	132,657	128.1			
軽油引取税	12,942,335	17,256,447	17,257,372	925	100.0	12,484,380	16,645,840	16,859,885	214,045	101.3	11,509,367	15,345,823	15,550,259	204,436	101.3			
県 税 計	104,115,546	130,215,320	126,654,229	△ 3,561,091	97.3	107,059,795	132,009,721	129,052,158	△ 2,957,563	97.8	105,636,427	129,895,640	126,066,394	△ 3,829,246	97.1			
地 方 法 人 特 別 譲 与 税	15,172,384	20,229,845	18,177,054	△ 2,052,791	89.9	16,038,225	21,384,300	20,554,421	△ 829,879	96.1	16,588,083	22,117,444	20,122,738	△ 1,994,706	91.0			
	(以下は、左×10/10)						(以下は、左×10/10)						(以下は、左×10/10)					
地方道路譲与税		0		0	0.0		0		0	0.0		0		1	0.0			
地方揮発油譲与税	3,397,247	3,397,247	3,505,931	108,684	103.2	3,351,934	3,351,934	2,513,558	△ 838,376	75.0	3,256,094	3,256,094	3,139,916	△ 116,178	96.4			
自動車重量譲与税	168,501	168,501	176,072	7,571	104.5	153,485	153,485	165,572	12,087	107.9	115,551	115,551	95,576	△ 19,975	82.7			
石油ガス譲与税											135,600	135,600	148,359					
航空機燃料譲与税	168,501	168,501	34,347	△ 134,154	20.4	34,649	34,649	34,580	△ 69	99.8	36,744	36,744	34,117	△ 2,627	92.9			
森林環境譲与税											183,747	183,747	122,498	△ 61,249				
譲 与 税 計	18,906,633	23,964,094	21,893,404	△ 2,070,690	91.4	19,578,293	24,924,368	23,268,131	△ 1,656,237	93.4	20,315,819	25,845,180	23,663,205	△ 2,181,975	91.6			
合 計	123,022,179	154,179,415	148,547,633	△ 5,631,782	96.3	126,638,088	156,934,089	152,320,289	△ 4,613,800	97.1	125,952,246	155,740,820	149,729,599	△ 6,011,221	96.1			

(備考) 1 決算額は、現年課税分であり、県民税の個人均等割、法人均等割及び法人税割は超過課税分を控除した数値を計上した。
 2 県民税利子割、県民税配当割、県民税株式等譲渡所得割、ゴルフ場利用税、自動車取得税(環境性能割)は、これらの税に係る市町村交付金を控除した数値を計上した。
 3 狩猟税は、基準財政収入額に算入されないこと。
 4 地方消費税の標準税収入額は、「従来分×10/7.5+引き上げ分」。

(単位:円)

税目	年度	予算額	調定額		収入済額		不納欠損額		過誤納額		収入未済額		収入 子算	収入歩合		前年度収入歩合	
			税額	件数	税額	件数	税額	件数	税額	件数	税額	件数		税額	件数	税額	件数
													%	%	%	%	%
地方消費税	29	20,827,000,000	21,047,706,479	—	21,047,706,479	—	—	—	—	—	—	—	101.1	100.0	—	100.0	—
	30	21,727,000,000	21,768,589,989	—	21,768,589,989	—	—	—	—	—	—	—	100.2	100.0	—	100.0	—
	元	21,268,000,000	21,325,831,970	—	21,325,831,970	—	—	—	—	—	—	—	100.3	100.0	—	100.0	—
譲渡割	29	20,734,000,000	20,951,286,440	—	20,951,286,440	—	—	—	—	—	—	—	101.0	100.0	—	100.0	—
	30	21,612,000,000	21,642,314,505	—	21,642,314,505	—	—	—	—	—	—	—	100.1	100.0	—	100.0	—
	元	21,133,000,000	21,188,723,170	—	21,188,723,170	—	—	—	—	—	—	—	100.3	100.0	—	100.0	—
貨物割	29	93,000,000	96,420,039	—	96,420,039	—	—	—	—	—	—	—	103.7	100.0	—	100.0	—
	30	115,000,000	126,275,484	—	126,275,484	—	—	—	—	—	—	—	109.8	100.0	—	100.0	—
	元	135,000,000	137,108,800	—	137,108,800	—	—	—	—	—	—	—	101.6	100.0	—	100.0	—
不動産取得税	29	2,152,000,000	2,257,861,858	15,791	2,204,188,999	15,340	2,374,776	14		51,298,083	437	102.4	97.6	97.1	97.5	96.7	
	30	2,578,000,000	2,666,353,983	15,862	2,610,123,184	15,406	1,461,323	5		54,769,476	451	101.2	97.9	97.1	97.6	97.1	
	元	2,352,000,000	2,519,357,936	14,283	2,474,538,379	13,863	2,316,500	9		42,503,057	411	105.2	98.2	97.1	97.9	97.1	
現越	29	2,329,000,000	2,468,897,260	13,907	2,451,089,360	13,718	29,300	1		17,778,600	188	105.2	99.3	98.6	98.7	98.4	
	30	23,000,000	50,460,676	376	23,449,019	145	2,287,200	8		24,724,457	223	102.0	46.5	38.6	49.3	40.1	
	元																
県たばこ税	29	1,453,000,000	1,446,207,683	816	1,446,207,683	816							99.5	100.0	100.0	100.0	100.0
	30	1,404,000,000	1,420,985,695	1,487	1,420,985,695	1,487							101.2	100.0	100.0	100.0	100.0
	元	1,404,000,000	1,418,550,199	492	1,418,550,068	491				131	1	101.0	100.0	99.8	100.0	100.0	
現越	29	1,404,000,000	1,418,550,199	492	1,418,550,068	491				131	1	101.0	100.0	99.8	100.0	100.0	
	30											—	—	—	—	—	
	元																
ゴルフ場利用税	29	283,000,000	282,852,440	215	282,852,440	215							99.9	100.0	100.0	100.0	100.0
	30	272,000,000	274,290,355	228	274,290,355	228							100.8	100.0	100.0	100.0	100.0
	元	272,000,000	274,200,157	244	274,200,157	244							100.8	100.0	100.0	100.0	100.0
現越	29	272,000,000	274,200,157	244	274,200,157	244							100.8	100.0	100.0	100.0	100.0
	30												—	—	—	—	—
	元																
自動車取得税	29	2,022,000,000	2,047,408,700	52,193	2,047,408,700	52,193							101.3	100.0	100.0	100.0	100.0
	30	2,078,000,000	2,060,009,700	53,269	2,060,009,700	53,269							99.1	100.0	100.0	100.0	100.0
	元	1,074,000,000	1,073,882,400	26,170	1,073,882,400	26,170							100.0	100.0	100.0	100.0	100.0
現越	29	1,074,000,000	1,073,882,400	26,170	1,073,882,400	26,170							100.0	100.0	100.0	100.0	100.0
	30												—	—	—	—	—
	元																
軽油引取税	29	17,343,000,000	17,937,490,421	2,798	17,604,180,990	2,790				333,309,431	8	101.5	98.1	99.7	98.1	99.7	
	30	17,290,000,000	17,511,682,779	2,872	17,193,190,083	2,863				318,492,696	9	99.4	98.2	99.7	98.1	99.7	
	元	15,527,000,000	15,853,157,359	2,761	15,550,258,461	2,752				302,898,898	9	100.1	98.1	99.7	98.2	99.7	
現越	29	15,527,000,000	15,853,157,359	2,761	15,550,258,461	2,752				302,898,898	9	100.1	98.1	99.7	98.1	99.7	
	30	318,000,000	318,478,086	9	318,478,086	9						100.2	100.0	100.0	100.0	100.0	
	元																

(単位:円)

税目	年度	予算額	調定額		収入済額		不納欠損額		過誤納額		収入未済額		収入 子算	収入歩合		前年度収入歩合	
			税額	件数	税額	件数	税額	件数	税額	件数	税額	件数		税額	件数	税額	件数
自動車税計	29	17,769,000,000	17,871,346,855	542,976	17,773,236,098	540,223	8,240,485	255			89,870,272	2,498	100.0	99.5	99.5	99.4	99.5
	30	17,845,000,000	17,938,398,232	543,669	17,853,293,686	541,312	11,492,639	299			73,611,907	2,058	100.0	99.5	99.6	99.5	99.5
	元	18,132,000,000	18,231,538,012	550,962	18,153,118,409	548,782	4,807,831	157			73,611,772	2,023	100.1	99.6	99.6	99.5	99.6
自動車税	現	18,106,000,000	18,159,765,500	548,936	18,124,585,644	547,995	158,100	5			35,021,756	936	100.1	99.8	99.8	99.8	99.8
	越	26,000,000	71,772,512	2,026	28,532,765	787	4,649,731	152			38,590,016	1,087	109.7	39.8	38.8	41.9	41.5
	元	17,769,000,000	17,871,346,855	542,976	17,773,236,098	540,223	8,240,485	255			89,870,272	2,498	100.0	99.5	99.5	99.4	99.5
自動車税	30	17,845,000,000	17,938,398,232	543,669	17,853,293,686	541,312	11,492,639	299			73,611,907	2,058	100.0	99.5	99.6	99.5	99.5
	元	17,630,000,000	17,710,910,312	526,878	17,632,490,709	524,698	4,807,831	157			73,611,772	2,023	100.0	99.6	99.6	99.5	99.6
	現	17,604,000,000	17,639,137,800	524,852	17,603,957,944	523,911	158,100	5			35,021,756	936	100.0	99.8	99.8	99.8	99.8
環境性能割	越	26,000,000	71,772,512	2,026	28,532,765	787	4,649,731	152			38,590,016	1,087	109.7	39.8	38.8	41.9	41.5
	元	387,000,000	404,827,200	9,660	404,827,200	9,660							104.6	100.0	100.0	—	—
	現	387,000,000	404,827,200	9,660	404,827,200	9,660							104.6	100.0	100.0		
種別割	29	—	—	—	—	—	—	—			—	—	—	—	—	—	—
	30	—	—	—	—	—	—	—			—	—	—	—	—	—	—
	元	115,000,000	115,800,500	14,424	115,800,500	14,424							100.7	100.0	100.0	—	—
鉾区税	現	115,000,000	115,800,500	14,424	115,800,500	14,424							100.7	100.0	100.0		
	越	1,000,000	415,800	4	150,000	2							15.0	36.1	50.0		
	元	18,000,000	18,535,600	323	18,133,800	320	20,400	2			401,800	3	100.7	97.8	99.1	97.6	98.1
狩 獵 税	29	13,000,000	13,517,500	961	13,517,500	961							104.0	100.0	100.0	100.0	100.0
	30	13,000,000	13,380,900	982	13,380,900	982							102.9	100.0	100.0	100.0	100.0
	元	13,000,000	13,196,800	981	13,196,800	981							101.5	100.0	100.0	100.0	100.0
産業廃棄物税	現	13,000,000	13,196,800	981	13,196,800	981							101.5	100.0	100.0	100.0	100.0
	越	1,000,000	415,800	4	150,000	2							—	—	—	—	—
	元	80,000,000	79,215,463	255	79,215,463	255							99.0	100.0	100.0	100.0	100.0
産 業 廃 棄 物 税	30	89,000,000	93,062,562	252	93,062,562	252							104.6	100.0	100.0	100.0	100.0
	元	92,000,000	95,439,198	295	95,439,198	295							103.7	100.0	100.0	100.0	100.0
	現	92,000,000	95,439,198	295	95,439,198	295							103.7	100.0	100.0	100.0	100.0
越												—	—	—	—	—	

(単位:円)

税目	年度	予算額	調定額		収入済額		不納欠損額		過誤納額		収入未済額		収入 予算	収入歩合		前年度収入歩合	
			税額	件数	税額	件数	税額	件数	税額	件数	税額	件数		税額	件数	税額	件数
旧法による税	29												%	%	%	%	%
	30												—	—	—	—	—
	元												—	—	—	—	—
	越												—	—	—	—	—
(特別地方消費税)	29												—	—	—	—	—
	30												—	—	—	—	—
	元												—	—	—	—	—
	越												—	—	—	—	—
(軽油引取税)	29												—	—	—	—	—
	30												—	—	—	—	—
	元												—	—	—	—	—
	越												—	—	—	—	—

(2) 振興局別 (平成29年度～令和元年度)

(単位:円)

振興局	年度	調定額		収入済額		不納欠損額		過誤納額		収入未済額		収入歩合		前年度収入歩合	
		税額	件数	税額	件数	税額	件数	税額	件数	税額	件数	税額	件数	税額	件数
盛岡	29	82,300,271,409	356,272	81,403,435,397	353,807	33,543,909	147			863,292,103	2,318	98.9	99.3	98.9	99.3
	30	82,682,255,410	359,549	81,823,665,232	357,466	30,543,703	208			828,046,475	1,875	99.0	99.4	98.9	99.3
	元	80,913,803,712	340,827	80,078,874,673	338,964	29,594,036	106			805,335,003	1,757	99.0	99.5	99.0	99.4
南	現	80,088,984,889	338,962	79,562,138,418	338,158	452,652	6			526,393,819	798	99.3	99.8	99.4	99.8
	越	824,818,823	1,865	516,736,255	806	29,141,384	100			278,941,184	959	62.6	43.2	60.4	46.3
	元	10,043,028,952	58,567	9,870,181,264	58,115	7,448,173	51			165,399,515	401	98.3	99.2	97.9	99.1
南	30	10,852,075,470	58,583	10,677,284,499	58,195	7,894,861	28			166,896,110	360	98.4	99.3	98.3	99.2
	元	10,322,638,927	58,277	10,164,143,788	57,917	6,361,565	25			152,133,574	335	98.5	99.4	98.4	99.3
	現	10,158,413,812	57,951	10,083,300,532	57,818	128,896	1			74,984,384	132	99.3	99.8	99.2	99.7
花巻	越	164,225,115	326	80,843,256	99	6,232,669	24			77,149,190	203	49.2	30.4	44.4	33.9
	元	14,459,525,635	96,366	14,219,244,202	95,836	12,639,094	78			227,642,339	452	98.3	99.5	98.1	99.4
	30	15,048,721,866	96,690	14,815,750,088	96,199	11,820,677	85			221,151,101	406	98.5	99.5	98.3	99.5
花巻	元	15,210,065,307	94,898	14,968,320,977	94,425	8,186,881	45			233,557,449	428	98.4	99.5	98.5	99.5
	現	14,989,637,014	94,508	14,904,194,446	94,264	180,022	1			85,262,546	243	99.4	99.7	99.5	99.8
	越	220,428,293	390	64,126,531	161	8,006,859	44			148,294,903	185	29.1	41.3	29.8	39.9
一関	29	7,067,036,066	53,500	6,927,859,278	53,264	7,984,247	28			131,192,541	208	98.0	99.6	97.7	99.4
	30	7,097,237,039	53,222	6,973,879,191	53,050	7,741,685	17			115,616,163	155	98.3	99.7	98.0	99.6
	元	6,991,019,073	52,632	6,875,756,986	52,475	8,030,280	4			107,231,807	153	98.4	99.7	98.3	99.7
一関	現	6,872,045,764	52,484	6,841,731,539	52,402	18,904	1			30,295,321	81	99.6	99.8	99.6	99.8
	越	118,973,309	148	34,025,447	73	8,011,376	3			76,936,486	72	28.6	49.3	28.4	54.1
	元	3,837,434,359	18,634	3,793,953,906	18,573	2,723,896	4			40,756,557	57	98.9	99.7	99.0	99.7
沿岸	30	4,422,862,953	18,672	4,387,189,188	18,603	3,828,659				31,845,106	69	99.2	99.6	98.9	99.7
	元	3,695,208,132	18,042	3,667,731,048	17,983	2,483,161				24,993,923	59	99.3	99.7	99.2	99.6
	現	3,668,513,611	17,994	3,657,937,184	17,957	11,860				10,564,567	37	99.7	99.8	99.7	99.7
沿岸	越	26,694,521	48	9,793,864	26	2,471,301				14,429,356	22	36.7	54.2	47.5	60.4

(単位:円)

振興局	年度	調定額		収入済額		不納欠損額		過誤納額		収入未済額		収入歩合		前年度収入歩合			
		税額	件数	税額	件数	税額	件数	税額	件数	税額	件数	税額	件数	税額	件数	税額	件数
												%	%	%	%		
宮古	29	4,829,483,864	32,227	4,775,386,990	32,128	1,059,989	2			53,036,885	97	98.9	99.7	98.9	99.7		
	30	4,902,250,700	32,112	4,848,053,622	31,999	2,720,036	14			51,477,042	99	98.9	99.6	98.9	99.7		
	元	4,547,228,810	31,765	4,483,773,863	31,616	3,151,118	22			60,303,829	127	98.6	99.5	98.9	99.6		
大船渡	現越	4,495,728,039	31,674	4,472,725,473	31,576	416,101	1			22,586,465	97	99.5	99.7	99.7	99.8		
		51,500,771	91	11,048,390	40	2,735,017	21			37,717,364	30	21.5	44.0	25.8	39.8		
	元	3,869,706,621	27,325	3,795,179,599	27,165	2,477,407	3			72,049,615	157	98.1	99.4	98.2	99.4		
大船渡	29	4,256,930,515	27,749	4,191,836,252	27,610	3,034,551	32			62,059,712	107	98.5	99.5	98.6	99.5		
	30	4,178,440,996	27,555	4,105,233,695	27,401	4,691,585	20			68,515,716	134	98.2	99.4	98.5	99.5		
	元	3,869,706,621	27,325	3,795,179,599	27,165	2,477,407	3			72,049,615	157	98.1	99.4	98.2	99.4		
大船渡	現越	3,802,676,417	27,199	3,777,139,729	27,112	317,065				25,219,623	87	99.3	99.7	99.4	99.7		
		67,030,204	126	18,039,870	53	2,160,342	3			46,829,992	70	26.9	42.1	24.8	37.0		
	元	3,110,435,365	23,548	3,045,507,429	23,462	2,907,004	8			62,020,932	78	97.9	99.6	98.0	99.7		
大船渡	29	3,144,940,606	24,012	3,068,094,010	23,959	3,273,755	6			73,572,841	47	97.6	99.8	97.5	99.7		
	30	3,353,650,142	23,736	3,284,997,425	23,658	3,563,849	20			65,088,868	58	98.0	99.7	97.6	99.8		
	元	3,110,435,365	23,548	3,045,507,429	23,462	2,907,004	8			62,020,932	78	97.9	99.6	98.0	99.7		
大船渡	現越	3,045,287,736	23,494	3,026,978,064	23,438	9,136	2			18,300,536	54	99.4	99.8	99.4	99.8		
		65,147,629	54	18,529,365	24	2,897,868	6			43,720,396	24	28.4	44.4	32.0	30.0		
	元	2,998,701,525	21,585	2,937,975,287	21,535	2,430,641	9			58,295,597	41	98.0	99.8	94.3	99.9		
大船渡	29	3,114,630,591	22,128	3,039,795,517	22,088	3,127,636	4			71,707,438	36	97.6	99.8	97.4	99.8		
	30	3,510,774,743	21,874	3,310,290,387	21,843	3,741,970				196,742,386	31	94.3	99.9	97.6	99.8		
	元	2,998,701,525	21,585	2,937,975,287	21,535	2,430,641	9			58,295,597	41	98.0	99.8	94.3	99.9		
大船渡	現越	2,797,908,041	21,558	2,782,664,274	21,521	146,250	3			15,097,517	34	99.5	99.8	95.6	99.9		
		200,793,484	27	155,311,013	14	2,284,391	6			43,198,080	7	77.3	51.9	32.3	68.6		
	元	2,998,701,525	21,585	2,937,975,287	21,535	2,430,641	9			58,295,597	41	98.0	99.8	94.3	99.9		
東京	29	1,309,100	34	258,000	8	108,700	4			942,400	22	19.7	23.5	32.6	35.0		
	30	1,081,000	26	482,500	11	278,100	6			320,400	9	44.6	42.3	19.7	23.5		
	元	552,000	15	358,300	9					193,700	6	64.9	60.0	44.6	42.3		
東京	現越	308,800	8	279,300	7					29,500	1	90.4	87.5	83.1	85.7		
		243,200	7	79,000	2					164,200	5	32.5	28.6	31.9	26.3		
	元	552,000	15	358,300	9					193,700	6	64.9	60.0	44.6	42.3		
合計	29	133,054,591,097	689,489	131,290,044,816	685,388	74,943,950	356			1,689,602,331	3,745	98.7	99.4	98.6	99.4		
	30	136,049,350,319	692,019	134,226,825,827	688,425	76,825,125	398			1,745,699,367	3,196	98.7	99.5	98.7	99.4		
	元	131,659,359,472	668,914	130,017,621,950	665,551	65,622,093	222			1,576,115,429	3,141	98.8	99.5	98.7	99.5		
合計	現越	129,919,504,123	665,832	129,109,088,959	664,253	1,680,886	15			808,734,278	1,564	99.4	99.8	99.3	99.8		
		1,739,855,349	3,082	908,532,991	1,298	63,941,207	207			767,381,151	1,577	52.2	42.1	47.2	44.3		
	元	131,659,359,472	668,914	130,017,621,950	665,551	65,622,093	222			1,576,115,429	3,141	98.8	99.5	98.7	99.5		

6 令和元年度県税収入状況(税目別・振興局別)

(単位:円)

振興局		調定額		収入済額		収入歩合			
		税額	件数	税額	件数	本年度		前年度	
						税額	件数	税額	件数
						%	%	%	%
盛岡	現	16,607,380,413	—	16,434,391,397	—	99.0	—	99.0	—
	越	441,945,682	—	185,307,044	—	41.9	—	38.1	—
	計	17,049,326,095	—	16,619,698,441	—	97.5	—	97.3	—
県南	現	3,615,716,899	—	3,578,979,479	—	99.0	—	99.1	—
	越	104,405,737	—	33,174,115	—	31.8	—	30.3	—
	計	3,720,122,636	—	3,612,153,594	—	97.1	—	96.9	—
花巻	現	6,334,489,800	—	6,263,734,455	—	98.9	—	99.0	—
	越	183,841,950	—	59,796,538	—	32.5	—	30.9	—
	計	6,518,331,750	—	6,323,530,993	—	97.0	—	97.0	—
一関	現	3,128,115,200	—	3,101,474,436	—	99.1	—	99.2	—
	越	111,721,033	—	29,878,634	—	26.7	—	26.3	—
	計	3,239,836,233	—	3,131,353,070	—	96.7	—	96.4	—
沿岸	現	1,242,576,300	—	1,233,920,296	—	99.3	—	99.2	—
	越	27,150,605	—	8,270,864	—	30.5	—	29.6	—
	計	1,269,726,905	—	1,242,191,160	—	97.8	—	97.6	—
宮古	現	1,982,049,310	—	1,964,820,454	—	99.1	—	99.4	—
	越	46,999,458	—	9,741,964	—	20.7	—	24.4	—
	計	2,029,048,768	—	1,974,562,418	—	97.3	—	97.6	—
大船渡	現	1,586,852,614	—	1,566,300,026	—	98.7	—	98.7	—
	越	49,790,883	—	13,895,403	—	27.9	—	28.1	—
	計	1,636,643,497	—	1,580,195,429	—	96.6	—	96.9	—
県北	現	1,453,572,500	—	1,437,869,042	—	98.9	—	98.9	—
	越	62,596,963	—	17,120,969	—	27.4	—	29.1	—
	計	1,516,169,463	—	1,454,990,011	—	96.0	—	95.8	—
二戸	現	1,175,119,400	—	1,161,541,611	—	98.8	—	99.0	—
	越	60,414,280	—	15,631,810	—	25.9	—	30.2	—
	計	1,235,533,680	—	1,177,173,421	—	95.3	—	95.2	—
東京	現	—	—	—	—	—	—	—	—
	越	—	—	—	—	—	—	—	—
	計	—	—	—	—	—	—	—	—
合計	現	37,125,872,436	—	36,743,031,196	—	99.0	—	99.0	—
	越	1,088,866,591	—	372,817,341	—	34.2	—	32.7	—
	計	38,214,739,027	—	37,115,848,537	—	97.1	—	97.0	—

法人県民税

(単位:円)

振興局		調定額		収入済額		収入歩合			
		税額	件数	税額	件数	本年度		前年度	
						税額	件数	税額	件数
						%	%	%	%
盛岡	現	2,866,642,400	16,207	2,858,646,100	16,089	99.7	99.3	99.9	99.4
	越	6,189,084	155	3,811,783	74	61.6	47.7	61.6	57.8
	計	2,872,831,484	16,362	2,862,457,883	16,163	99.6	98.8	99.8	98.9
県南	現	442,281,300	3,108	441,338,900	3,087	99.8	99.3	99.9	99.3
	越	963,900	32	398,601	13	41.4	40.6	37.8	45.9
	計	443,245,200	3,140	441,737,501	3,100	99.7	98.7	99.8	98.7
花巻	現	656,098,800	5,539	655,402,182	5,511	99.9	99.5	99.8	99.4
	越	1,818,241	46	562,753	23	31.0	50.0	42.9	43.1
	計	657,917,041	5,585	655,964,935	5,534	99.7	99.1	99.7	98.8
一関	現	226,143,100	2,741	225,893,939	2,731	99.9	99.6	99.8	99.4
	越	581,100	21	531,600	18	91.5	85.7	65.5	62.5
	計	226,724,200	2,762	226,425,539	2,749	99.9	99.5	99.7	99.1
沿岸	現	322,328,100	1,158	322,284,100	1,156	100.0	99.8	99.9	99.6
	越	228,916	9	60,000	2	26.2	22.2	53.7	50.0
	計	322,557,016	1,167	322,344,100	1,158	99.9	99.2	99.9	99.1
宮古	現	149,907,100	1,703	149,409,700	1,690	99.7	99.2	99.9	99.6
	越	431,287	12	170,400	7	39.5	58.3	50.7	57.1
	計	150,338,387	1,715	149,580,100	1,697	99.5	99.0	99.8	99.3
大船渡	現	149,905,500	1,447	149,645,900	1,437	99.8	99.3	99.9	99.5
	越	1,985,645	11	191,600	7	9.6	63.6	6.4	21.4
	計	151,891,145	1,458	149,837,500	1,444	98.6	99.0	98.6	98.8
県北	現	114,926,200	1,221	114,751,764	1,212	99.8	99.3	99.9	99.5
	越	134,300	6	112,627	5	83.9	83.3	68.6	60.0
	計	115,060,500	1,227	114,864,391	1,217	99.8	99.2	99.9	99.3
二戸	現	85,288,500	1,129	85,040,500	1,118	99.7	99.0	99.9	99.7
	越	133,401	6	22,000	1	16.5	16.7	47.6	50.0
	計	85,421,901	1,135	85,062,500	1,119	99.6	98.6	99.9	99.5
東京	現	—	—	—	—	—	—	—	—
	越	—	—	—	—	—	—	—	—
	計	—	—	—	—	—	—	—	—
合計	現	5,013,521,000	34,253	5,002,413,085	34,031	99.8	99.4	99.9	99.5
	越	12,465,874	298	5,861,364	150	47.0	50.3	46.5	52.7
	計	5,025,986,874	34,551	5,008,274,449	34,181	99.6	98.9	99.8	98.9

個人事業税

(単位:円)

振興局		調定額		収入済額		収入歩合			
		税額	件数	税額	件数	本年度		前年度	
						税額	件数	税額	件数
						%	%	%	%
盛岡	現	546,250,600	6,552	541,233,800	6,496	99.1	99.1	98.7	98.7
	越	14,274,736	161	6,617,314	89	46.4	55.3	45.8	56.0
	計	560,525,336	6,713	547,851,114	6,585	97.7	98.1	97.4	97.6
県南	現	92,015,600	1,243	91,652,700	1,237	99.6	99.5	100.0	99.9
	越	2,374,000	10	1,399,100	3	58.9	30.0	45.2	60.9
	計	94,389,600	1,253	93,051,800	1,240	98.6	99.0	97.5	99.2
花巻	現	173,612,400	2,314	169,950,400	2,297	97.9	99.3	98.5	99.1
	越	11,533,872	43	2,033,276	13	17.6	30.2	13.2	41.9
	計	185,146,272	2,357	171,983,676	2,310	92.9	98.0	93.1	98.1
一関	現	74,637,700	1,047	73,878,500	1,041	99.0	99.4	99.4	99.0
	越	703,700	14	624,700	12	88.8	85.7	86.0	72.7
	計	75,341,400	1,061	74,503,200	1,053	98.9	99.2	99.1	98.7
沿岸	現	53,490,500	578	53,334,300	574	99.7	99.3	99.5	99.0
	越	310,800	6	310,800	6	100.0	100.0	—	—
	計	53,801,300	584	53,645,100	580	99.7	99.3	99.5	99.0
宮古	現	92,839,400	1,069	91,492,200	1,050	98.5	98.2	99.7	99.7
	越	294,800	5	102,400	4	34.7	80.0	76.1	72.7
	計	93,134,200	1,074	91,594,600	1,054	98.3	98.1	99.5	99.4
大船渡	現	51,293,500	660	50,540,000	647	98.5	98.0	95.3	97.4
	越	3,670,700	20	2,236,300	11	60.9	55.0	40.7	53.3
	計	54,964,200	680	52,776,300	658	96.0	96.8	92.4	96.5
県北	現	46,263,200	671	46,046,700	667	99.5	99.4	99.3	99.3
	越	377,700	5	300,000	3	79.4	60.0	—	—
	計	46,640,900	676	46,346,700	670	99.4	99.1	99.3	99.3
二戸	現	44,250,900	528	43,877,700	526	99.2	99.6	100.0	100.0
	越	392,400	2	—	—	—	—	28.9	60.0
	計	44,643,300	530	43,877,700	526	98.3	99.2	99.2	99.6
東京	現	—	—	—	—	—	—	—	—
	越	—	—	—	—	—	—	—	—
	計	—	—	—	—	—	—	—	—
合計	現	1,174,653,800	14,662	1,162,006,300	14,535	98.9	99.1	98.9	99.0
	越	33,932,708	266	13,623,890	141	40.1	53.0	37.4	55.5
	計	1,208,586,508	14,928	1,175,630,190	14,676	97.3	98.3	97.1	98.2

法人事業税

(単位:円)

振興局		調定額		収入済額		収入歩合			
		税額	件数	税額	件数	本年度		前年度	
						税額	件数	税額	件数
						%	%	%	%
盛岡	現	15,182,023,700	10,225	15,139,494,363	10,162	99.7	99.4	99.9	99.6
	越	13,619,028	59	9,016,197	37	66.2	62.7	72.0	69.2
	計	15,195,642,728	10,284	15,148,510,560	10,199	99.7	99.2	99.9	99.4
県南	現	2,271,101,000	1,575	2,270,474,200	1,571	100.0	99.7	100.0	99.7
	越	1,048,618	9	1,001,018	4	95.5	44.4	72.5	52.9
	計	2,272,149,618	1,584	2,271,475,218	1,575	100.0	99.4	100.0	99.2
花巻	現	3,439,297,900	3,094	3,436,807,324	3,085	99.9	99.7	99.9	99.7
	越	5,193,624	11	466,332	8	9.0	72.7	29.9	44.4
	計	3,444,491,524	3,105	3,437,273,656	3,093	99.8	99.6	99.8	99.5
一関	現	1,131,805,400	1,330	1,131,798,400	1,328	100.0	99.8	100.0	99.5
	越	519,167	7	519,167	7	100.0	100.0	18.0	63.6
	計	1,132,324,567	1,337	1,132,317,567	1,335	100.0	99.9	99.9	99.2
沿岸	現	1,304,158,800	516	1,304,065,777	515	100.0	99.8	99.9	99.5
	越	58,500	3					37.8	50.0
	計	1,304,217,300	519	1,304,065,777	515	100.0	99.2	99.9	99.2
宮古	現	704,681,600	806	703,237,690	801	99.8	99.4	100.0	99.8
	越	232,112	8	137,512	3	59.2	37.5	83.9	33.3
	計	704,913,712	814	703,375,202	804	99.8	98.8	100.0	99.0
大船渡	現	731,552,300	633	731,344,200	631	100.0	99.7	100.0	99.8
	越	7,389,011	2	100	1		50.0	0.4	33.3
	計	738,941,311	635	731,344,300	632	99.0	99.5	99.1	99.2
県北	現	553,249,000	615	552,852,022	612	99.9	99.5	100.0	99.7
	越	313,569	3	313,569	3	100.0	100.0	64.4	50.0
	計	553,562,569	618	553,165,591	615	99.9	99.5	99.9	99.5
二戸	現	443,522,700	548	443,522,700	548	100.0	100.0	86.2	99.8
	越	139,094,257	1	139,094,257	1	100.0	100.0	—	—
	計	582,616,957	549	582,616,957	549	100.0	100.0	86.2	99.8
東京	現					—	—	—	—
	越					—	—	—	—
	計					—	—	—	—
合計	現	25,761,392,400	19,342	25,713,596,676	19,253	99.8	99.5	99.4	99.6
	越	167,467,886	103	150,548,152	64	89.9	62.1	42.8	59.3
	計	25,928,860,286	19,445	25,864,144,828	19,317	99.8	99.3	99.4	99.4

不動産取得税

(単位:円)

振興局		調定額		収入済額		収入歩合			
		税額	件数	税額	件数	本年度		前年度	
						税額	件数	税額	件数
						%	%	%	%
盛岡	現	1,195,837,340	6,093	1,185,097,840	5,991	99.1	98.3	99.0	98.0
	越	16,353,035	141	8,812,219	74	53.9	52.5	59.8	50.9
	計	1,212,190,375	6,234	1,193,910,059	6,065	98.5	97.3	98.5	97.2
県南	現	220,835,400	1,640	220,378,800	1,633	99.8	99.6	94.5	98.6
	越	16,005,296	73	10,477,200	17	65.5	23.3	27.2	13.6
	計	236,840,696	1,713	230,856,000	1,650	97.5	96.3	93.5	95.2
花巻	現	438,024,080	1,522	436,221,880	1,491	99.6	98.0	99.7	99.0
	越	9,532,158	62	418,700	14	4.4	22.6	19.3	36.4
	計	447,556,238	1,584	436,640,580	1,505	97.6	95.0	98.1	97.7
一関	現	190,030,240	1,259	189,092,240	1,247	99.5	99.0	99.1	98.7
	越	3,492,300	45	1,851,200	17	53.0	37.8	44.9	36.5
	計	193,522,540	1,304	190,943,440	1,264	98.7	96.9	97.6	96.2
沿岸	現	95,805,800	574	95,097,700	568	99.3	99.0	98.0	97.0
	越	1,441,800	16	787,600	8	54.6	50.0	71.6	60.9
	計	97,247,600	590	95,885,300	576	98.6	97.6	97.8	95.9
宮古	現	71,276,400	886	71,130,900	882	99.8	99.5	99.5	99.2
	越	1,510,100	8	30,600	3	2.0	37.5	4.3	33.3
	計	72,786,500	894	71,161,500	885	97.8	99.0	97.9	98.8
大船渡	現	107,961,900	720	106,117,900	711	98.3	98.8	99.0	97.8
	越	1,116,600	16	480,600	5	43.0	31.3	68.4	66.7
	計	109,078,500	736	106,598,500	716	97.7	97.3	98.6	97.5
県北	現	52,309,500	579	51,954,900	577	99.3	99.7	99.6	99.3
	越	606,787	9	246,900	3	40.7	33.3	88.8	36.4
	計	52,916,287	588	52,201,800	580	98.6	98.6	99.1	98.1
二戸	現	96,816,600	634	95,997,200	618	99.2	97.5	99.6	99.1
	越	392,400	5	344,000	4	87.7	80.0	97.3	81.8
	計	97,209,000	639	96,341,200	622	99.1	97.3	99.5	98.8
東京	現					—	—	—	—
	越	10,200	1						
	計	10,200	1						
合計	現	2,468,897,260	13,907	2,451,089,360	13,718	99.3	98.6	98.7	98.4
	越	50,460,676	376	23,449,019	145	46.5	38.6	49.3	40.1
	計	2,519,357,936	14,283	2,474,538,379	13,863	98.2	97.1	97.9	97.1

県たばこ税

(単位:円)

振興局		調定額		収入済額		収入歩合			
		税額	件数	税額	件数	本年度		前年度	
						税額	件数	税額	件数
						%	%	%	%
盛岡	現	1,418,399,300	230	1,418,399,300	230	100.0	100.0	100.0	100.0
	越計	1,418,399,300	230	1,418,399,300	230	—	—	—	—
県南	現	17,685	43	17,685	43	100.0	100.0	100.0	100.0
	越計	17,685	43	17,685	43	—	—	—	—
花巻	現	47,738	71	47,607	70	99.7	98.6	100.0	100.0
	越計	47,738	71	47,607	70	—	—	—	—
一関	現	13,228	36	13,228	36	100.0	100.0	100.0	100.0
	越計	13,228	36	13,228	36	—	—	—	—
沿岸	現	36,423	22	36,423	22	100.0	100.0	100.0	100.0
	越計	36,423	22	36,423	22	—	—	—	—
宮古	現	13,813	28	13,813	28	100.0	100.0	100.0	100.0
	越計	13,813	28	13,813	28	—	—	—	—
大船渡	現	10,686	26	10,686	26	100.0	100.0	100.0	100.0
	越計	10,686	26	10,686	26	—	—	—	—
県北	現	3,921	14	3,921	14	100.0	100.0	100.0	100.0
	越計	3,921	14	3,921	14	—	—	—	—
二戸	現	7,405	22	7,405	22	100.0	100.0	100.0	100.0
	越計	7,405	22	7,405	22	—	—	—	—
東京	現					—	—	—	—
	越計					—	—	—	—
合計	現	1,418,550,199	492	1,418,550,068	491	100.0	99.8	100.0	100.0
	越計	1,418,550,199	492	1,418,550,068	491	—	—	—	—

ゴルフ場利用税

(単位:円)

振興局		調定額		収入済額		収入歩合			
		税額	件数	税額	件数	本年度		前年度	
						税額	件数	税額	件数
						%	%	%	%
盛岡	現	130,324,750	91	130,324,750	91	100.0	100.0	100.0	100.0
	越計	130,324,750	91	130,324,750	91	—	—	—	—
県南	現	108,528,957	131	108,528,987	131	100.0	100.0	100.0	100.0
	越計	108,528,957	131	108,528,987	131	—	—	—	—
花巻	現					—	—	—	—
	越計					—	—	—	—
一関	現					—	—	—	—
	越計					—	—	—	—
沿岸	現					—	—	—	—
	越計					—	—	—	—
宮古	現	13,698,300	12	13,698,300	12	100.0	100.0	100.0	100.0
	越計	13,698,300	12	13,698,300	12	—	—	—	—
大船渡	現					—	—	—	—
	越計					—	—	—	—
県北	現					—	—	—	—
	越計					—	—	—	—
二戸	現	21,648,150	10	21,648,150	10	100.0	100.0	100.0	100.0
	越計	21,648,150	10	21,648,150	10	—	—	—	—
東京	現					—	—	—	—
	越計					—	—	—	—
合計	現	274,200,157	244	274,200,187	244	100.0	100.0	100.0	100.0
	越計	274,200,157	244	274,200,187	244	—	—	—	—

軽油引取税

(単位:円)

振興局		調定額		収入済額		収入歩合			
		税額	件数	税額	件数	本年度		前年度	
						税額	件数	税額	件数
						%	%	%	%
盛岡	現	11,220,480,513	1,212	10,950,022,475	1,206	97.6	99.5	97.7	99.5
	越	286,133,357	6	286,133,357	6	100.0	100.0	100.0	100.0
	計	11,506,613,870	1,218	11,236,155,832	1,212	97.6	99.5	97.8	99.5
県南	現	1,612,760,130	148	1,580,319,270	145	98.0	98.0	98.1	97.9
	越	32,344,729	3	32,344,729	3	100.0	100.0	100.0	100.0
	計	1,645,104,859	151	1,612,663,999	148	98.0	98.0	98.1	98.0
花巻	現	1,079,939,296	339	1,079,939,296	339	100.0	100.0	100.0	100.0
	越					—	—	—	—
	計	1,079,939,296	339	1,079,939,296	339	100.0	100.0	100.0	100.0
一関	現	509,994,196	289	509,994,196	289	100.0	100.0	100.0	100.0
	越					—	—	—	—
	計	509,994,196	289	509,994,196	289	100.0	100.0	100.0	100.0
沿岸	現	124,972,788	102	124,972,788	102	100.0	100.0	100.0	100.0
	越					—	—	100.0	100.0
	計	124,972,788	102	124,972,788	102	100.0	100.0	100.0	100.0
宮古	現	561,184,216	181	561,184,216	181	100.0	100.0	100.0	100.0
	越					—	—	—	—
	計	561,184,216	181	561,184,216	181	100.0	100.0	100.0	100.0
大船渡	現	333,236,657	169	333,236,657	169	100.0	100.0	100.0	100.0
	越					—	—	—	—
	計	333,236,657	169	333,236,657	169	100.0	100.0	100.0	100.0
県北	現	114,020,277	100	114,020,277	100	100.0	100.0	100.0	100.0
	越					—	—	—	—
	計	114,020,277	100	114,020,277	100	100.0	100.0	100.0	100.0
二戸	現	296,569,286	221	296,569,286	221	100.0	100.0	100.0	100.0
	越					—	—	—	—
	計	296,569,286	221	296,569,286	221	100.0	100.0	100.0	100.0
東京	現					—	—	—	—
	越					—	—	—	—
	計					—	—	—	—
合計	現	15,853,157,359	2,761	15,550,258,461	2,752	98.1	99.7	98.1	99.7
	越	318,478,086	9	318,478,086	9	100.0	100.0	100.0	100.0
	計	16,171,635,445	2,770	15,868,736,547	2,761	98.1	99.7	98.2	99.7

自動車税

(単位:円)

振興局		調定額		収入済額		収入歩合			
		税額	件数	税額	件数	本年度		前年度	
						税額	件数	税額	件数
						%	%	%	%
盛岡	現	7,826,752,300	243,824	7,809,634,820	243,365	99.8	99.8	99.8	99.8
	越	47,308,685	1,343	18,965,967	526	40.1	39.2	43.9	42.6
	計	7,874,060,985	245,167	7,828,600,787	243,891	99.4	99.5	99.3	99.4
県南	現	1,730,218,300	49,791	1,726,672,000	49,699	99.8	99.8	99.8	99.8
	越	7,082,835	199	2,048,493	59	28.9	29.6	32.4	33.0
	計	1,737,301,135	49,990	1,728,720,493	49,758	99.5	99.5	99.5	99.5
花巻	現	2,867,647,200	81,580	2,861,611,502	81,422	99.8	99.8	99.8	99.8
	越	8,508,448	228	3,848,932	103	45.2	45.2	36.6	39.5
	計	2,876,155,648	81,808	2,865,460,434	81,525	99.6	99.7	99.6	99.6
一関	現	1,610,628,600	45,693	1,608,908,500	45,641	99.9	99.9	99.9	99.9
	越	1,956,009	61	620,146	19	31.7	31.1	58.8	58.3
	計	1,612,584,609	45,754	1,609,528,646	45,660	99.8	99.8	99.8	99.8
沿岸	現	519,594,000	14,920	518,674,900	14,896	99.8	99.8	99.9	99.9
	越	503,900	14	364,600	10	72.4	71.4	69.4	72.7
	計	520,097,900	14,934	519,039,500	14,906	99.8	99.8	99.9	99.9
宮古	現	919,529,200	26,956	917,189,500	26,899	99.7	99.8	99.9	99.9
	越	2,033,014	58	865,514	23	42.6	39.7	31.6	32.1
	計	921,562,214	27,014	918,055,014	26,922	99.6	99.7	99.7	99.7
大船渡	現	828,806,700	23,387	827,023,800	23,335	99.8	99.8	99.8	99.8
	越	2,661,565	73	1,085,867	27	40.8	37.0	36.0	35.7
	計	831,468,265	23,460	828,109,667	23,362	99.6	99.6	99.6	99.6
県北	現	701,061,800	20,231	699,598,100	20,193	99.8	99.8	99.9	99.9
	越	1,118,310	31	435,300	10	38.9	32.3	18.9	21.9
	計	702,180,110	20,262	700,033,400	20,203	99.7	99.7	99.7	99.8
二戸	現	634,590,900	18,462	634,365,522	18,454	100.0	100.0	99.9	99.9
	越	366,746	13	218,946	8	59.7	61.5	70.7	66.7
	計	634,957,646	18,475	634,584,468	18,462	99.9	99.9	99.9	99.9
東京	現	308,800	8	279,300	7	90.4	87.5	83.1	85.7
	越	233,000	6	79,000	2	33.9	33.3	32.3	27.8
	計	541,800	14	358,300	9	66.1	64.3	45.1	44.0
合計	現	17,639,137,800	524,852	17,603,957,944	523,911	99.8	99.8	99.8	99.8
	越	71,772,512	2,026	28,532,765	787	39.8	38.8	41.9	41.5
	計	17,710,910,312	526,878	17,632,490,709	524,698	99.6	99.6	99.5	99.6

自動車税（環境性能割）

（単位：円）

振興局		調定額		収入済額		収入歩合			
		税額	件数	税額	件数	本年度		前年度	
						税額	件数	税額	件数
						%	%	%	%
盛岡	現	404,827,200	9,660	404,827,200	9,660	100.0	100.0		
	越計	404,827,200	9,660	404,827,200	9,660	100.0	100.0		
県南	現					—	—		
	越計					—	—		
花巻	現					—	—		
	越計					—	—		
一関	現					—	—		
	越計					—	—		
沿岸	現					—	—		
	越計					—	—		
宮古	現					—	—		
	越計					—	—		
大船渡	現					—	—		
	越計					—	—		
県北	現					—	—		
	越計					—	—		
二戸	現					—	—		
	越計					—	—		
東京	現					—	—		
	越計					—	—		
合計	現	404,827,200	9,660	404,827,200	9,660	100.0	100.0		
	越計	404,827,200	9,660	404,827,200	9,660	100.0	100.0		

自動車税（種別割）

(単位:円)

振興局		調定額		収入済額		収入歩合			
		税額	件数	税額	件数	本年度		前年度	
						税額	件数	税額	件数
						%	%	%	%
盛岡	現	115,775,600	14,420	115,775,600	14,420	100.0	100.0		
	越計	115,775,600	14,420	115,775,600	14,420	100.0	100.0		
県南	現	9,300	1	9,300	1	100.0	100.0		
	越計	9,300	1	9,300	1	100.0	100.0		
花巻	現	2,700	2	2,700	2	100.0	100.0		
	越計	2,700	2	2,700	2	100.0	100.0		
一関	現					—	—		
	越計					—	—		
沿岸	現					—	—		
	越計					—	—		
宮古	現					—	—		
	越計					—	—		
大船渡	現					—	—		
	越計					—	—		
県北	現					—	—		
	越計					—	—		
二戸	現	12,900	1	12,900	1	100.0	100.0		
	越計	12,900	1	12,900	1	100.0	100.0		
東京	現					—	—		
	越計					—	—		
合計	現	115,800,500	14,424	115,800,500	14,424	100.0	100.0		
	越計	115,800,500	14,424	115,800,500	14,424	100.0	100.0		

鉾区税

(単位:円)

振興局		調定額		収入済額		収入歩合			
		税額	件数	税額	件数	本年度		前年度	
						税額	件数	税額	件数
						%	%	%	%
盛岡	現	155,200	4	155,200	4	100.0	100.0	100.0	100.0
	越計	155,200	4	155,200	4	—	—	—	—
県南	現	3,329,800	91	3,329,800	91	100.0	100.0	100.0	100.0
	越計	3,329,800	91	3,329,800	91	—	—	—	—
花巻	現					—	—	—	—
	越計					—	—	—	—
一関	現					—	—	—	—
	越計					—	—	—	—
沿岸	現	4,716,800	72	4,716,800	72	100.0	100.0	100.0	100.0
	越計	4,716,800	72	4,716,800	72	—	—	—	—
宮古	現	172,400	3	172,400	3	100.0	100.0	100.0	100.0
	越計	172,400	3	172,400	3	—	—	89.4	60.0
大船渡	現	9,026,100	137	8,890,100	136	98.5	99.3	98.4	99.2
	越	415,800	4	150,000	2	36.1	50.0	—	—
	計	9,441,900	141	9,040,100	138	95.7	97.9	95.3	97.0
県北	現	662,900	11	662,900	11	100.0	100.0	100.0	100.0
	越計	662,900	11	662,900	11	—	—	—	—
二戸	現	56,600	1	56,600	1	100.0	100.0	—	—
	越計	56,600	1	56,600	1	—	—	—	—
東京	現					—	—	—	—
	越計					—	—	—	—
合計	現	18,119,800	319	17,983,800	318	99.2	99.7	99.2	99.7
	越	415,800	4	150,000	2	36.1	50.0	—	—
	計	18,535,600	323	18,133,800	320	97.8	99.1	97.6	98.1

狩猟税

(単位:円)

振興局		調定額		収入済額		収入歩合			
		税額	件数	税額	件数	本年度		前年度	
						税額	件数	税額	件数
						%	%	%	%
盛岡	現	10,904,500	736	10,904,500	736	100.0	100.0	100.0	100.0
	越計	10,904,500	736	10,904,500	736	—	—	—	—
県南	現	224,800	23	224,800	23	100.0	100.0	100.0	100.0
	越計	224,800	23	224,800	23	—	—	—	—
花巻	現	477,100	47	477,100	47	100.0	100.0	—	—
	越計	477,100	47	477,100	47	—	—	—	—
一関	現	678,100	89	678,100	89	100.0	100.0	—	—
	越計	678,100	89	678,100	89	—	—	—	—
沿岸	現	222,900	32	222,900	32	100.0	100.0	100.0	100.0
	越計	222,900	32	222,900	32	—	—	—	—
宮古	現	376,300	30	376,300	30	100.0	100.0	91.5	100.0
	越計	376,300	30	376,300	30	—	—	—	—
大船渡	現	118,200	8	118,200	8	100.0	100.0	100.0	100.0
	越計	118,200	8	118,200	8	—	—	—	—
県北	現	170,200	14	170,200	14	100.0	100.0	100.0	100.0
	越計	170,200	14	170,200	14	—	—	—	—
二戸	現	24,700	2	24,700	2	100.0	100.0	100.0	100.0
	越計	24,700	2	24,700	2	—	—	—	—
合計	現	13,196,800	981	13,196,800	981	100.0	100.0	99.8	100.0
	越計	13,196,800	981	13,196,800	981	—	—	—	—

産業廃棄物税

(単位:円)

振興局		調定額		収入済額		収入歩合			
		税額	件数	税額	件数	本年度		前年度	
						税額	件数	税額	件数
						%	%	%	%
盛岡	現	20,492,859	68	20,492,859	68	100.0	100.0	100.0	100.0
	越計	20,492,859	68	20,492,859	68	—	—	—	—
県南	現	61,374,641	157	61,374,641	157	100.0	100.0	100.0	100.0
	越計	61,374,641	157	61,374,641	157	—	—	—	—
花巻	現					—	—	—	—
	越計					—	—	—	—
一関	現					—	—	—	—
	越計					—	—	—	—
沿岸	現	611,200	20	611,200	20	100.0	100.0	100.0	100.0
	越計	611,200	20	611,200	20	—	—	—	—
宮古	現					—	—	—	—
	越計					—	—	—	—
大船渡	現	3,912,260	12	3,912,260	12	100.0	100.0	100.0	100.0
	越計	3,912,260	12	3,912,260	12	—	—	—	—
県北	現	9,048,238	38	9,048,238	38	100.0	100.0	100.0	100.0
	越計	9,048,238	38	9,048,238	38	—	—	—	—
二戸	現					—	—	—	—
	越計					—	—	—	—
東京	現					—	—	—	—
	越計					—	—	—	—
合計	現	95,439,198	295	95,439,198	295	100.0	100.0	100.0	100.0
	越計	95,439,198	295	95,439,198	295	—	—	—	—

県民税利子割・地方消費税・自動車取得税

(単位:円)

振興局	調定額		収入済額		収入歩合				
	税額	件数	税額	件数	本年度		前年度		
					税額	件数	税額	件数	
					%	%	%	%	
◎県民税利子割									
盛岡	143,023,844	3,470	143,023,844	3,470	100.0	100.0	100.0	100.0	
現越計	143,023,844	3,470	143,023,844	3,470	—	—	—	—	
◎地方消費税									
盛岡	21,188,723,170	—	21,188,723,170	—	100.0	—	100.0	—	
譲渡割	137,108,800	—	137,108,800	—	100.0	—	100.0	—	
貨物割	21,325,831,970	—	21,325,831,970	—	100.0	—	100.0	—	
計									
◎自動車取得税									
盛岡	1,073,882,400	26,170	1,073,882,400	26,170	100.0	100.0	100.0	100.0	
現越計	1,073,882,400	26,170	1,073,882,400	26,170	—	—	—	—	

旧法による税（軽油引取税）

（単位：円）

振興局	調定額		収入済額		収入歩合			
	税額	件数	税額	件数	本年度		前年度	
					税額	件数	税額	件数
					%	%	%	%
盛岡	現 越 計				—	—	—	—
					—	—	—	—
					—	—	—	—
県南	現 越 計				—	—	—	—
					—	—	—	—
					—	—	—	—
花巻	現 越 計				—	—	—	—
					—	—	—	—
					—	—	—	—
一関	現 越 計				—	—	—	—
					—	—	—	—
					—	—	—	—
沿岸	現 越 計				—	—	—	—
					—	—	—	—
					—	—	—	—
宮古	現 越 計				—	—	—	—
					—	—	—	—
					—	—	—	—
大船渡	現 越 計				—	—	—	—
					—	—	—	—
					—	—	—	—
県北	現 越 計				—	—	—	—
					—	—	—	—
					—	—	—	—
二戸	現 越 計				—	—	—	—
					—	—	—	—
					—	—	—	—
東京	現 越 計				—	—	—	—
					—	—	—	—
					—	—	—	—
合計	現 越 計				—	—	—	—
					—	—	—	—
					—	—	—	—

7 令和元年度地方譲与税及び税外収入状況

(1) 種目別

(単位:円)

種 目	予 算 額	調 定 額		収 入 済 額		不納欠損額		過 誤 納 額		収 入 未 済 額		収 入	収 入 歩 合			
		金額	件数	金額	件数	金額	件数	金額	件数	金額	件数	金額	件数	予算	本年度	前年度
														%	%	%
2款 地方消費税清算金	45,597,000,000	45,596,841,520	—	45,596,841,520	—	—	—	—	—	—	—	—	100.0	100.0	100.0	
3款 地方譲与税	23,712,000,000	23,663,205,235	—	23,663,205,235	—	—	—	—	—	—	—	—	99.8	100.0	100.0	
1(1)地方法人特別譲与税	20,112,000,000	20,122,738,000	—	20,122,738,000	—	—	—	—	—	—	—	—	100.1	100.0	100.0	
2(1)地方揮発油譲与税	3,200,000,000	3,139,916,000	—	3,139,916,000	—	—	—	—	—	—	—	—	98.1	100.0	100.0	
3(1)石油ガス譲与税	152,000,000	148,359,000	—	148,359,000	—	—	—	—	—	—	—	—	97.6	100.0	100.0	
4(1)自動車重量譲与税	91,000,000	95,576,000	—	95,576,000	—	—	—	—	—	—	—	—	105.0	100.0	—	
5(1)地方道路譲与税	1,000,000	1,235	—	1,235	—	—	—	—	—	—	—	—	0.1	100.0	—	
6(1)森林環境譲与税	122,000,000	122,498,000	—	122,498,000	—	—	—	—	—	—	—	—	100.4	100.0	—	
7(1)航空機燃料譲与税	34,000,000	34,117,000	—	34,117,000	—	—	—	—	—	—	—	—	100.3	100.0	100.0	
8款 使用料及び手数料	5,052,000	4,936,800	—	4,936,800	—	—	—	—	—	—	—	—	97.7	100.0	100.0	
2 手 数 料	5,052,000	4,936,800	—	4,936,800	—	—	—	—	—	—	—	—	97.7	100.0	100.0	
(1)総務手数料	5,052,000	4,936,800	—	4,936,800	—	—	—	—	—	—	—	—	97.7	100.0	100.0	
税 務 総 務	5,052,000	4,936,800	—	4,936,800	—	—	—	—	—	—	—	—	97.7	100.0	100.0	
11款 寄 附 金	63,220,000	67,998,718	—	67,998,718	—	—	—	—	—	—	—	—	107.6	100.0	100.0	
1 寄 附 金	63,220,000	67,998,718	—	67,998,718	—	—	—	—	—	—	—	—	107.6	100.0	100.0	
(4)総務寄附金	63,220,000	67,998,718	—	67,998,718	—	—	—	—	—	—	—	—	107.6	100.0	100.0	
総 務	63,220,000	67,998,718	—	67,998,718	—	—	—	—	—	—	—	—	107.6	100.0	100.0	
14款 諸 収 入	198,320,000	215,907,863	—	199,341,052	—	3,012,521	160	—	—	13,554,290	—	—	100.5	92.3	93.8	
1 延滞金・加算金及び過料	151,629,000	170,444,154	10,988	153,877,343	10,762	3,012,521	160	—	—	13,554,290	66	—	101.5	90.3	91.4	
(1)延 滞 金	126,896,000	133,928,250	10,404	127,569,257	10,249	2,900,544	155	—	—	3,458,449	—	—	100.5	95.3	95.7	
現 越	—	127,571,357	10,250	127,569,257	10,249	2,100	1	—	—	—	—	—	—	100.0	100.0	
越	—	6,356,893	154	—	—	2,898,444	154	—	—	3,458,449	—	—	—	—	—	
(2)加 算 金	24,733,000	36,515,904	584	26,308,086	513	111,977	5	—	—	10,095,841	66	—	106.4	72.0	75.1	
過 少 申 告	—	4,126,342	133	3,914,171	126	—	—	—	—	212,171	7	—	—	94.9	95.9	
越	—	89,504	1	—	—	89,504	1	—	—	—	—	—	—	—	—	
不 申 告	—	1,203,815	116	893,145	102	—	—	—	—	310,670	14	—	—	74.2	92.6	
越	—	664,168	46	396,095	28	2,189	3	—	—	265,884	15	—	—	59.6	29.6	
重	—	26,260,956	270	17,950,291	244	—	—	—	—	8,310,665	26	—	—	68.4	87.1	
越	—	4,171,119	18	3,154,384	13	20,284	1	—	—	996,451	4	—	—	75.6	21.6	
7 利子割精算金収入	1,000	1	—	1	—	—	—	—	—	—	—	—	0.1	100.0	#DIV/0!	
8 雑 入	46,690,000	45,463,708	—	45,463,708	—	—	—	—	—	—	—	—	97.4	100.0	100.0	
(1)滞 納 処 分 費	110,000	19,499	1	19,499	1	—	—	—	—	—	—	—	17.7	100.0	100.0	
(4)雑 入	46,580,000	45,444,209	—	45,444,209	—	—	—	—	—	—	—	—	97.6	100.0	100.0	
広 告 掲 載 料	586,000	648,000	—	648,000	—	—	—	—	—	—	—	—	—	100.0	100.0	
私 用 電 話 料	—	—	—	—	—	—	—	—	—	—	—	—	—	—	—	
過誤納金還付未済金	25,590,000	14,984,310	—	14,984,310	—	—	—	—	—	—	—	—	—	100.0	100.0	
歳 出 金 支 払 未 済 金	—	9,160,769	—	9,160,769	—	—	—	—	—	—	—	—	—	100.0	100.0	
過 誤 払 返 納 金	—	1,813,110	—	1,813,110	—	—	—	—	—	—	—	—	—	100.0	100.0	
そ の 他 (機 構 納 付 金)	1,110,000	1,110,000	—	1,110,000	—	—	—	—	—	—	—	—	100.0	100.0	100.0	
# (地方税ポータルシステム負担金)	19,294,000	17,728,020	—	17,728,020	—	—	—	—	—	—	—	—	91.9	100.0	100.0	
合 計	69,575,592,000	69,548,890,136	—	69,532,323,325	—	3,012,521	—	—	—	13,554,290	—	—	99.9	100.0	100.0	

(備考) 予算額は、税務課の予算額のみ計上した。

(2) 振興局別

(令和元年度県税外収入状況)

(単位:円)

振興局	調定額		収入済額		不納欠損額		過誤納額		収入未済額		収入歩合 %	付記						収入歩合 %
	金額	件数	金額	件数	金額	件数	金額	件数	金額	件数		振興局	種目	加算金				
														調定額		収入済額		
金額	件数	金額	件数	金額	件数	金額	件数	金額	件数	金額	件数	金額	件数	金額	件数			
盛岡	80,724,643	5,248	69,690,065	5,133	1,849,179	68			9,185,399	47	86.3	盛岡	過不重	3,308,001	75	3,097,816	70	93.6
														1,054,227	84	770,221	68	73.1
														16,074,078	174	7,293,366	147	45.4
県南	14,848,933	1,015	13,828,969	983	399,600	23			620,364	9	93.1	県南	過不重	405,187	22	313,697	19	77.4
														45,786	16	43,316	13	94.6
														1,242,328	24	715,924	21	57.6
花巻	22,095,866	1,866	21,513,862	1,827	556,072	33			25,932	6	97.4	花巻	過不重	332,316	18	332,316	18	100.0
														93,445	20	67,513	14	72.2
														685,077	31	664,793	30	97.0
一関	11,715,643	914	11,686,643	909	29,000	5					99.8	一関	過不重	11,642	6	11,642	6	100.0
														131,285	15	131,285	15	100.0
														1,352,715	19	1,352,715	19	100.0
沿岸	3,566,055	266	3,539,228	259	17,300	4			9,527	3	99.2	沿岸	過不重	48,251	2	48,251	2	100.0
														12,465	5	2,938	2	23.6
														1,054,503	9	1,054,503	9	100.0
宮古	3,533,006	474	3,209,717	460	68,670	13			254,619	1	90.8	宮古	過不重	20,570	5	20,570	5	100.0
														406,479	10	149,671	6	36.8
														20,003	3	20,003	3	100.0
大船渡	12,355,896	460	12,355,896	460							100.0	大船渡	過不重	11,874	3	11,874	3	100.0
														18,661	5	18,661	5	100.0
														9,540,250	14	9,540,250	14	100.0
県北	4,367,069	368	4,340,469	364	26,600	4					99.4	県北	過不重	20,111	1	20,111	1	100.0
														101,165	5	101,165	5	100.0
														184,267	5	184,267	5	100.0
二戸	13,704,794	365	13,688,794	360	16,000	5					99.9	二戸	過不重	57,894	2	57,894	2	100.0
														4,470	2	4,470	2	100.0
														278,854	9	278,854	9	100.0
東京	90,000	13	39,900	8	50,100	5					44.3	東京	過不重					—
																		—
																		—
合計	167,001,905	10,989	153,893,543	10,763	3,012,521	160			10,095,841	66	92.2	合計	過不重	4,215,846	134	3,914,171	126	92.8
														1,867,983	162	1,289,240	130	69.0
														30,432,075	288	21,104,675	257	69.4

(備考) 1. 延滞金、加算金及び滞納処分費の合計を計上した。
 2. 「種目」欄の「過」「不」及び「重」は、それぞれ過少申告加算金、不申告加算金及び重加算金の略である。

(3) 地方譲与税の推移(平成27年度～令和元年度)

(単位:円)

年 度	月 別 収 入 済 額				計	予 算 額	収 入 予 算
地方法人特別譲与税	5 月	8 月	11 月	2 月			
平成 27 年	1,291,262,000	3,456,827,000	9,566,267,000	6,738,679,000	21,053,035,000	21,059,000,000	100.0
28	1,030,109,000	3,201,571,000	6,437,830,000	6,909,369,000	17,578,879,000	17,577,000,000	100.0
29	1,076,027,000	3,342,100,000	6,349,253,000	7,409,674,000	18,177,054,000	18,171,000,000	100.0
30	1,280,468,000	3,987,721,000	7,126,194,000	8,160,038,000	20,554,421,000	20,552,000,000	100.0
令和元年	1,275,286,000	3,931,335,000	6,788,178,000	8,127,939,000	20,122,738,000	20,112,000,000	100.1
地方揮発油譲与税	6 月		11 月	3 月			
平成 27 年	1,171,650,000	—	1,183,670,000	1,374,780,000	3,730,100,000	3,565,000,000	104.6
28	1,020,741,000	—	1,490,445,000	1,011,027,000	3,522,213,000	3,472,000,000	93.1
29	1,013,681,000	—	1,462,219,000	1,030,031,000	3,505,931,000	3,473,000,000	100.9
30	984,258,000	—	1,425,996,000	1,103,304,000	3,513,558,000	3,412,000,000	103.0
令和元年	875,392,000	—	1,319,667,000	944,857,000	3,139,916,000	3,200,000,000	98.1
石油ガス譲与税	6 月		11 月	3 月			
平成 27 年	53,210,000	—	76,931,000	67,595,000	197,736,000	193,000,000	102.5
28	46,523,000	—	76,483,000	60,129,000	183,135,000	182,000,000	100.6
29	44,081,000	—	73,645,000	58,346,000	176,072,000	175,000,000	100.6
30	41,745,000	—	69,769,000	54,058,000	165,572,000	166,000,000	99.7
令和元年	38,449,000	—	63,724,000	46,186,000	148,359,000	152,000,000	97.6
自動車重量譲与税			11 月	3 月			
平成 27 年	—	—	—	—	—	—	—
28	—	—	—	—	—	—	—
29	—	—	—	—	—	—	—
30	—	—	—	—	—	—	—
令和元年	—	—	59,763,000	35,813,000	95,576,000	91,000,000	105.0
地方道路譲与税	6 月		11 月	3 月			
平成 27 年	33	—	66	53	152	1,000,000	
28	40	—	66	53	159	1,000,000	
29	—	—	—	—	—	1,000,000	
30	—	—	—	—	—	1,000,000	
令和元年	—	—	1,235	—	1,235	1,000,000	0.1
森林環境譲与税		9 月		3 月			
平成 27 年	—	—	—	—	—	—	—
28	—	—	—	—	—	—	—
29	—	—	—	—	—	—	—
30	—	—	—	—	—	—	—
令和元年	—	61,249,000	—	61,249,000	122,498,000	122,000,000	100.4
航空機燃料譲与税		9 月		3 月			
平成 27 年	—	13,776,000	—	13,126,000	26,902,000	22,000,000	122.3
28	—	14,312,000	—	16,514,000	30,826,000	30,000,000	102.8
29	—	16,655,000	—	17,692,000	34,347,000	34,000,000	101.0
30	—	16,602,000	—	17,978,000	34,580,000	34,000,000	101.7
令和元年	—	16,260,000	—	17,978,000	34,238,000	34,000,000	100.7

第 3

滯納整理等

1 令和元年度県税徴収実績（個人県民税を除く現年課税分）

（納期内収入等の割合）

■ 納期内収入額
■ 督促発付前収入額
■ 督促発付後収入額

（単位：百万円）

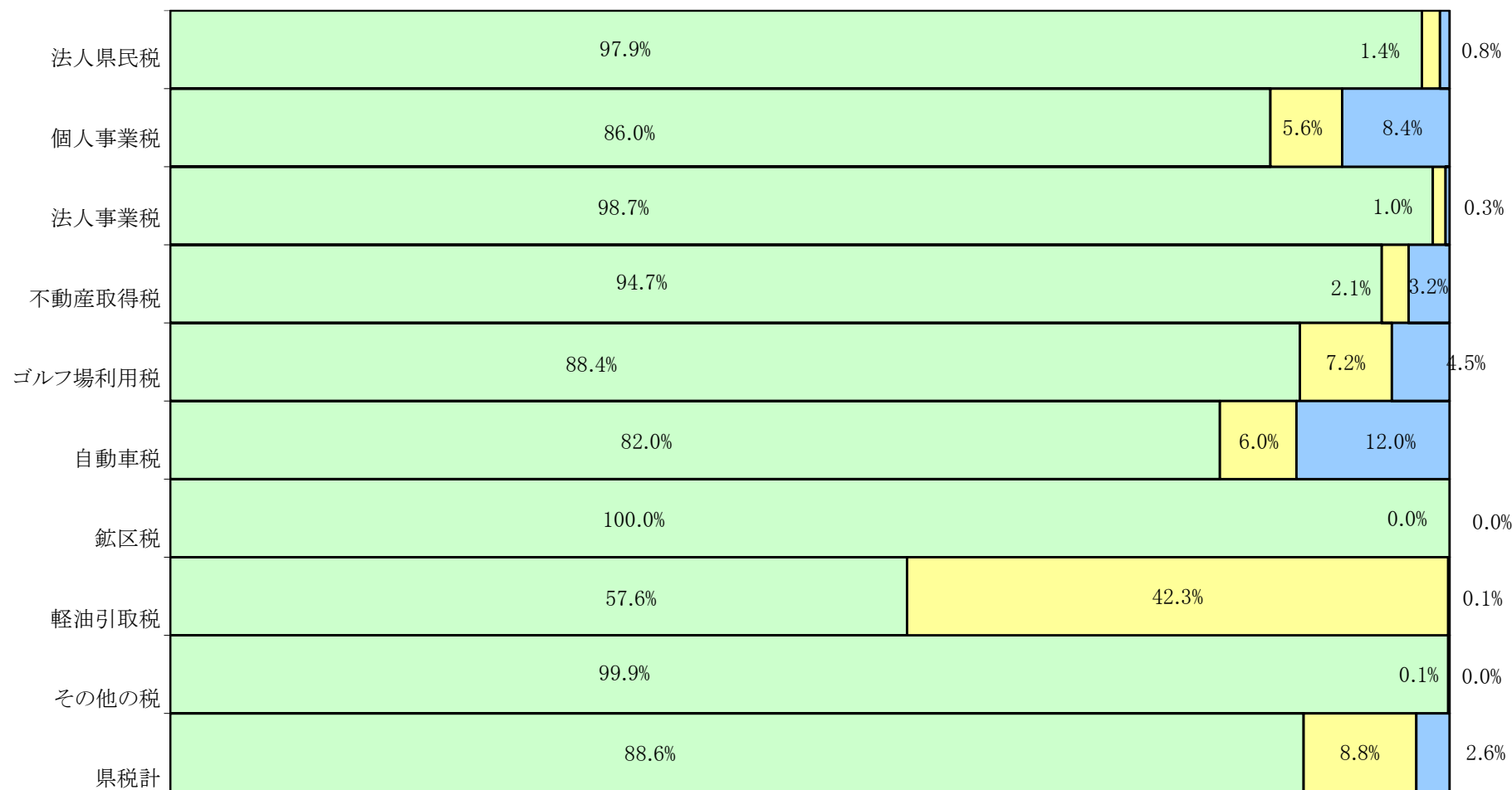

（備考）その他の税は、県民税利子割、地方消費税、県たばこ税、自動車取得税、狩猟税、産業廃棄物税の合算である。

0% 10% 20% 30% 40% 50% 60% 70% 80% 90% 100%

2 県税滞納整理状況（平成29年度～令和元年度）

(1) 納付機関別領収額

(単位:千円)

年度	調定額		指定金融機関郵便局領収額		出納員領収額								収入済額	
					所内		集合及び移動窓口		出張		小計			
29	件		件		件		件		件		件		件	
30	95,285,745	689,489	93,739,620	666,382	978,723	18,861	0	0	3,955	145	982,678	19,006	94,722,298	685,388
元	98,118,900	692,019	96,417,159	669,646	1,016,445	18,693	0	0	1,533	86	1,017,978	18,779	97,435,137	688,425
元	93,447,620	668,914	91,998,224	648,169	905,960	17,347	0	0	590	35	906,550	17,382	92,904,773	665,551

(備考) 個人県民税を除いた額である。

(構成比)

年度	調定額		指定金融機関郵便局領収額		出納員領収額								収入済額	
					所内		集合及び移動窓口		出張		小計			
29	100.0	100.0	98.4	96.6	1.0	2.7	0.0	0.0	0.0	0.0	1.0	2.8	99.4	99.4
30	100.0	100.0	98.3	96.8	1.0	2.7	0.0	0.0	0.0	0.0	1.0	2.7	99.3	99.5
元	100.0	100.0	98.5	96.9	1.0	2.6	0.0	0.0	0.0	0.0	1.0	2.6	99.4	99.5

(2) 督促状発付前及び発付後領収額

(単位:千円)

年度	調定額		督促状発付前領収額				督促状発付後領収額				収入済額	
			納期内		納期後		小計		督促状発付後領収額			
29	件		件		件		件		件		件	
30	94,734,120	685,674	82,365,057	576,714	9,206,927	39,138	91,571,984	615,852	2,725,766	67,993	94,297,750	683,845
元	97,577,672	688,394	85,636,539	585,771	8,803,549	36,937	94,440,088	622,708	2,572,138	64,110	97,012,226	686,818
元	92,793,632	665,832	81,814,008	565,935	8,189,801	37,075	89,953,804	603,010	2,412,254	61,243	92,366,058	664,253

(備考) 個人県民税を除いた現年課税分の額である。

(構成比)

年度	調定額		督促状発付前領収額				督促状発付後領収額				収入済額	
			納期内		納期後		小計		督促状発付後領収額			
29	100.0	100.0	86.9	84.1	9.7	5.7	96.7	89.8	2.9	9.9	99.5	99.7
30	100.0	100.0	87.8	85.1	9.0	5.4	96.8	90.5	2.6	9.3	99.4	99.8
元	100.0	100.0	88.2	85.0	8.8	5.6	96.9	90.6	2.6	9.2	99.5	99.8

(3) 滞納整理額

(単位:千円)

年度	調定額		滞納額		滞納整理収入額						不納欠損額		過誤納額		整理未済額			
					任意徴収		差押徴収		合計									
					任意徴収	任意納税	差押徴収	処分徴収										
29	件		件		件		件		件		件		件		件			
30	74,238,039	689,489	12,920,688	112,775	12,306,521	107,489	21,919	442	28,801	743	12,357,241	108,674	13,714	356	0	0	549,733	3,745
元	76,350,310	692,019	12,482,361	106,248	11,763,670	101,853	13,449	328	21,478	473	11,798,597	102,654	20,651	398	0	0	663,113	3,196
元	72,121,788	668,914	11,633,618	102,979	11,047,836	98,693	17,018	352	25,917	571	11,090,771	99,616	9,304	222	0	0	533,543	3,141

(備考) 1. 個人県民税及び地方消費税を除いた額である。2. 「滞納額」欄は、調定額から納期内収入額を差し引いた額である。3. 「差押徴収」欄は、参加差押え、交付要求を含んだ額である。

(構成比)

年度	調定額		滞納額		滞納整理収入額						不納欠損額		過誤納額		整理未済額			
					任意徴収		差押徴収		合計									
					任意徴収	任意納税	差押徴収	処分徴収										
29	100	100	17.4	16.4	16.6	15.6	0.0	0.1	0.0	0.1	16.6	15.8	0.0	0.1	0.0	0.0	0.7	0.5
30	100	100	16.3	15.4	15.4	14.7	0.0	0.0	0.0	0.1	15.5	14.8	0.0	0.1	0.0	0.0	0.9	0.5
元	100	100	16.1	15.4	15.3	14.8	0.0	0.1	0.0	0.1	15.4	14.9	0.0	0.0	0.0	0.0	0.7	0.5

(4) 収入未済額

(単位:千円)

年度	収入未済額		収入未済額の内訳											その他				
			財産差押え		換価の猶予		執行の停止		徴収猶予		徴収囑託		交付要求			分納誓約		
29	件		件		件		件		件		件		件		件		件	
30	549,733	3,745	28,971	282	11,306	15	18,944	440	341,035	219	—	—	14,046	111	39,790	636	95,641	2,042
元	663,113	3,196	13,881	153	6,537	11	25,242	422	323,495	175	—	—	13,410	116	182,426	584	98,122	1,735
元	533,543	3,141	16,533	175	384	2	20,850	320	309,112	178	—	—	17,381	67	33,347	403	135,936	1,996

(備考) 1. 個人県民税を除いた額である。

2. 「交付要求」欄は、参加差押えを含んだ額である。

(構成比)

年度	収入未済額		収入未済額の内訳											その他				
			財産差押え		換価の猶予		執行の停止		徴収猶予		徴収囑託		交付要求			分納誓約		
29	100.0	100.0	5.3	7.5	2.1	0.4	3.4	11.7	62.0	5.8	—	—	2.6	3.0	7.2	17.0	17.4	54.5
30	100.0	100.0	2.1	4.8	1.0	0.3	3.8	13.2	48.8	5.5	—	—	2.0	3.6	27.5	18.3	14.8	54.3
元	100.0	100.0	3.1	5.6	0.1	0.1	3.9	10.2	57.9	5.7	—	—	3.3	2.1	6.8	12.8	25.5	63.5

3 令和元年度県税滞納整理状況

(1) 納付機関別領収額

(単位:円)

振興局	調 定 額		収 入 済 額								小 計		収入済額 (計)		
			指定金融機関及び郵便局領収		出 納 員 領 収										
					所 内	集 合 及 び 移 動 窓 口	出 張								
件	件	件	件	件	件	件	件	件	件	件	件	件			
盛岡	63,864,477,617	340,827	63,348,511,901	335,852	110,458,931	3,093				205,400	19	110,664,331	3,112	63,459,176,232	338,964
県南	6,602,516,291	58,277	6,473,148,848	55,576	78,841,346	2,341						78,841,346	2,341	6,551,990,194	57,917
花巻	8,691,733,557	94,898	8,298,799,745	91,343	348,893,539	3,079			96,700	3		348,990,239	3,082	8,647,789,984	94,425
一関	3,751,182,840	52,632	3,662,318,008	50,188	82,085,908	2,287						82,085,908	2,287	3,744,403,916	52,475
沿岸	2,428,481,227	18,042	2,379,991,804	16,811	45,548,084	1,172						45,548,084	1,172	2,425,539,888	17,983
宮古	2,518,180,042	31,765	2,402,682,029	30,092	106,509,416	1,523			20,000	1		106,529,416	1,524	2,509,211,445	31,616
大船渡	2,233,063,124	27,325	2,153,661,200	25,466	61,313,370	1,698			9,600	1		61,322,970	1,699	2,214,984,170	27,165
県北	1,594,265,902	23,548	1,547,207,348	22,157	43,170,470	1,300			139,600	5		43,310,070	1,305	1,590,517,418	23,462
二戸	1,763,167,845	21,585	1,731,544,347	20,675	29,139,219	854			118,300	6		29,257,519	860	1,760,801,866	21,535
東京	552,000	15	358,300	9								0	0	358,300	9
合計	93,447,620,445	668,914	91,998,223,530	648,169	905,960,283	17,347	0	0	589,600	35		906,549,883	17,382	92,904,773,413	665,551
前年度	98,118,900,372	692,019	96,417,159,159	669,646	1,016,444,782	18,693	0	0	1,533,214	86		1,017,977,996	18,779	97,435,137,155	688,425

(備考)個人県民税を除いた額である。

(構成比)

(単位:%)

振興局	調 定 額		収 入 済 額								小 計		収入済額 (計)		
			指定金融機関及び郵便局領収		出 納 員 領 収										
					所 内	集 合 及 び 移 動 窓 口	出 張								
盛岡	100.0	100.0	99.2	98.5	0.2	0.9	0.0	0.0	0.0	0.0	0.0	0.2	0.9	99.4	99.5
県南	100.0	100.0	98.0	95.4	1.2	4.0	0.0	0.0	0.0	0.0	0.0	1.2	4.0	99.2	99.4
花巻	100.0	100.0	95.5	96.3	4.0	3.2	0.0	0.0	0.0	0.0	0.0	4.0	3.2	99.5	99.5
一関	100.0	100.0	97.6	95.4	2.2	4.3	0.0	0.0	0.0	0.0	0.0	2.2	4.3	99.8	99.7
釜石	100.0	100.0	98.0	93.2	1.9	6.5	0.0	0.0	0.0	0.0	0.0	1.9	6.5	99.9	99.7
宮古	100.0	100.0	95.4	94.7	4.2	4.8	0.0	0.0	0.0	0.0	0.0	4.2	4.8	99.6	99.5
大船渡	100.0	100.0	96.4	93.2	2.7	6.2	0.0	0.0	0.0	0.0	0.0	2.7	6.2	99.2	99.4
久慈	100.0	100.0	97.0	94.1	2.7	5.5	0.0	0.0	0.0	0.0	0.0	2.7	5.5	99.8	99.6
二戸	100.0	100.0	98.2	95.8	1.7	4.0	0.0	0.0	0.0	0.0	0.0	1.7	4.0	99.9	99.8
東京	100.0	100.0	64.9	60.0	0.0	0.0	0.0	0.0	0.0	0.0	0.0	0.0	0.0	64.9	60.0
合計	100.0	100.0	98.4	96.9	1.0	2.6	0.0	0.0	0.0	0.0		1.0	2.6	99.4	99.5
前年度	100.0	100.0	98.3	96.8	1.0	2.7	0.0	0.0	0.0	0.0		1.0	2.7	99.3	99.5

(2) 督促状発付前及び発付後領収額
税目別

(単位:円)

税目	調定額		収入								収入済額 (計)	
			督促状発付前領収				督促状発付後領収					
			納期内		納期後		小計		督促状発付後領収			
	件	件	件	件	件	件	件	件	件	件	件	
県民税 法人	5,013,521,000	34,253	4,895,424,600	29,896	69,533,600	2,996	4,964,958,200	32,892	37,454,885	1,139	5,002,413,085	34,031
利子割	143,023,844	3,470	123,843,647	3,054	19,180,197	416	143,023,844	3,470			143,023,844	3,470
事業税 個人	1,174,653,800	14,662	999,769,500	11,984	65,027,800	1,002	1,064,797,300	12,986	97,209,000	1,549	1,162,006,300	14,535
法人	25,761,392,400	19,342	25,372,353,273	16,367	268,977,814	2,241	25,641,331,087	18,608	72,265,589	645	25,713,596,676	19,253
地方消費税 譲渡割	21,188,723,170		21,188,723,170		—	—	21,188,723,170	—			21,188,723,170	—
貨物割	137,108,800		137,108,800		—	—	137,108,800	—			137,108,800	—
不動産取得税	2,468,897,260	13,907	2,320,001,400	12,220	51,723,280	548	2,371,724,680	12,768	79,364,680	950	2,451,089,360	13,718
県たばこ税	1,418,550,199	492	1,418,546,219	487	3,730	2	1,418,549,949	489	119	2	1,418,550,068	491
ゴルフ場利用税	274,200,157	244	242,274,433	207	19,661,124	29	261,935,557	236	12,264,600	8	274,200,157	244
自動車取得税	1,073,882,400	26,170	1,073,882,400	26,170			1,073,882,400	26,170			1,073,882,400	26,170
軽油引取税	15,853,157,359	2,761	8,956,413,736	2,322	6,584,316,688	417	15,540,730,424	2,739	9,528,037	13	15,550,258,461	2,752
自動車税 自動車税	17,639,137,800	524,852	14,439,498,450	437,668	1,060,970,100	29,395	15,500,468,550	467,063	2,103,489,394	56,848	17,603,957,944	523,911
環境性能割	404,827,200	9,660	404,827,200	9,660			404,827,200	9,660			404,827,200	9,660
種別割	115,800,500	14,424	115,763,200	14,419	37,300	5	115,800,500	14,424			115,800,500	14,424
鉦区税	18,119,800	319	17,983,800	318			17,983,800	318			17,983,800	318
狩猟税	13,196,800	981	12,518,700	892			12,518,700	892	678,100	89	13,196,800	981
産業廃棄物税	95,439,198	295	95,070,211	271	368,987	24	95,439,198	295			95,439,198	295
合計	92,793,631,687	665,832	81,814,002,739	565,935	8,139,800,620	37,075	89,953,803,359	603,010	2,412,254,404	61,243	92,366,057,763	664,253
前年度	97,577,672,333	688,394	85,636,539,372	585,771	8,803,548,596	36,937	94,440,087,968	622,708	2,572,137,615	64,110	97,012,225,583	686,818

(備考) 1. 個人県民税を除いた現年課税分の額である。

(構成比)

(単位:%)

税目	調定額		収入								収入済額 (計)	
			督促状発付前領収				督促状発付後領収					
			納期内		納期後		小計		督促状発付後領収			
県民税 法人	100.0	100.0	97.6	87.3	1.4	8.7	99.0	96.0	0.7	3.3	99.8	99.4
利子割	100.0	100.0	86.6	88.0	13.4	12.0	100.0	100.0	0.0	0.0	100.0	100.0
事業税 個人	100.0	100.0	85.1	81.7	5.5	6.8	90.6	88.6	8.3	10.6	98.9	99.1
法人	100.0	100.0	98.5	84.6	1.0	11.6	99.5	96.2	0.3	3.3	99.8	99.5
地方消費税 譲渡割	100.0	—	100.0	—	—	—	100.0	—	—	—	100.0	—
貨物割	100.0	—	100.0	—	—	—	100.0	—	—	—	100.0	—
不動産取得税	100.0	100.0	94.0	87.9	2.1	3.9	96.1	91.8	3.2	6.8	99.3	98.6
県たばこ税	100.0	100.0	100.0	99.0	0.0	0.4	100.0	99.4	0.0	0.4	100.0	99.8
ゴルフ場利用税	100.0	100.0	88.4	84.8	7.2	11.9	95.5	96.7	4.5	3.3	100.0	100.0
自動車取得税	100.0	100.0	100.0	100.0	0.0	0.0	100.0	100.0	0.0	0.0	100.0	100.0
軽油引取税	100.0	100.0	56.5	84.1	41.5	15.1	98.0	99.2	0.1	0.5	98.1	99.7
自動車税 自動車税	100.0	100.0	81.9	83.4	6.0	5.6	87.9	89.0	11.9	10.8	99.8	99.8
環境性能割	100.0	100.0	100.0	100.0	0.0	0.0	100.0	100.0	0.0	0.0	100.0	100.0
種別割	100.0	100.0	100.0	100.0	0.0	0.0	100.0	100.0	0.0	0.0	100.0	100.0
鉦区税	100.0	100.0	99.2	99.7	0.0	0.0	99.2	99.7	0.0	0.0	99.2	99.7
狩猟税	100.0	100.0	94.9	90.9	0.0	0.0	94.9	90.9	5.1	9.1	100.0	100.0
産業廃棄物税	100.0	100.0	99.6	91.9	0.4	8.1	100.0	100.0	0.0	0.0	100.0	100.0
合計	100.0	100.0	88.2	85.0	8.8	5.6	96.9	90.6	2.6	9.2	99.5	99.8
前年度	100.0	100.0	87.8	85.1	9.0	5.4	96.8	90.5	2.6	9.3	99.4	99.8

(2) 督促状発付前及び発付後領収額
振興局別

(単位:円)

振興局	調定額		収入								収入済額 (計)	
			督促状発付前領収						督促状発付後領収			
			納期内		納期後		小計					
件	件	件	件	件	件	件	件	件	件			
盛岡	63,481,604,476	338,962	55,466,912,948	296,824	6,654,858,316	16,431	62,121,771,264	313,255	1,005,975,757	24,903	63,127,747,021	338,158
県南	6,542,696,913	57,951	5,689,505,263	48,516	585,059,993	3,459	6,274,565,256	51,975	229,755,797	5,843	6,504,321,053	57,818
花巻	8,655,147,214	94,508	7,776,429,124	75,813	410,754,714	6,550	8,187,183,838	82,363	453,276,153	11,901	8,640,459,991	94,264
一関	3,743,930,564	52,484	3,369,589,848	43,528	154,823,364	3,356	3,524,413,212	46,884	215,843,891	5,518	3,740,257,103	52,402
沿岸	2,425,937,311	17,994	2,289,119,188	14,891	49,477,123	981	2,338,596,311	15,872	85,420,577	2,085	2,424,016,888	17,957
宮古	2,513,678,729	31,674	2,289,960,974	26,082	78,892,335	1,891	2,368,853,309	27,973	139,051,710	3,603	2,507,905,019	31,576
大船渡	2,215,823,803	27,199	2,043,370,598	23,080	68,384,105	1,519	2,111,754,703	24,599	99,085,000	2,513	2,210,839,703	27,112
県北	1,591,715,236	23,494	1,437,075,059	19,619	67,124,950	1,510	1,504,200,009	21,129	84,909,013	2,309	1,589,109,022	23,438
二戸	1,622,788,641	21,558	1,452,039,737	17,582	70,425,720	1,378	1,522,465,457	18,960	98,657,206	2,561	1,621,122,663	21,521
東京	308,800	8					0	0	279,300	7	279,300	7
合計	92,793,631,687	665,832	81,814,002,739	565,935	8,139,800,620	37,075	89,953,803,359	603,010	2,412,254,404	61,243	92,366,057,763	664,253
前年度	97,577,672,333	688,394	85,636,539,372	585,771	8,803,548,596	36,937	94,440,087,968	622,708	2,572,137,615	64,110	97,012,225,583	686,818

(備考)個人県民税を除いた現年課税分の額である。

(構成比)

(単位:%)

振興局	調定額		収入								収入済額 (計)	
			督促状発付前領収						督促状発付後領収			
			納期内		納期後		小計					
件	件	件	件	件	件	件	件	件	件	件		
盛岡	100.0	100.0	87.4	87.6	10.5	4.8	97.9	92.4	1.6	7.3	99.4	99.8
県南	100.0	100.0	87.0	83.7	8.9	6.0	95.9	89.7	3.5	10.1	99.4	99.8
花巻	100.0	100.0	89.8	80.2	4.7	6.9	94.6	87.1	5.2	12.6	99.8	99.7
一関	100.0	100.0	90.0	82.9	4.1	6.4	94.1	89.3	5.8	10.5	99.9	99.8
沿岸	100.0	100.0	94.4	82.8	2.0	5.5	96.4	88.2	3.5	11.6	99.9	99.8
宮古	100.0	100.0	91.1	82.3	3.1	6.0	94.2	88.3	5.5	11.4	99.8	99.7
大船渡	100.0	100.0	92.2	84.9	3.1	5.6	95.3	90.4	4.5	9.2	99.8	99.7
県北	100.0	100.0	90.3	83.5	4.2	6.4	94.5	89.9	5.3	9.8	99.8	99.8
二戸	100.0	100.0	89.5	81.6	4.3	6.4	93.8	88.0	6.1	11.9	99.9	99.8
東京	100.0	100.0	—	—	—	—	—	—	90.4	87.5	90.4	87.5
合計	100.0	100.0	88.2	85.0	8.8	5.6	96.9	90.6	2.6	9.2	99.5	99.8
前年度	100.0	100.0	87.8	85.1	9.0	5.4	96.8	90.5	2.6	9.3	99.4	99.8

(3) 振興局別税目別納期内領収額

(令和元年度県税滞納整理状況)

(単位:円・件)

振興局	法人県民税				個人事業税				法人事業税				不動産取得税				県たばこ税			
	調定額		納期内領収額		調定額		納期内領収額		調定額		納期内領収額		調定額		納期内領収額		調定額		納期内領収額	
	税額	件数	税額	件数	税額	件数	税額	件数	税額	件数	税額	件数	税額	件数	税額	件数	税額	件数	税額	件数
盛岡	2,866,642,400	16,207	2,807,570,800	14,076	546,250,600	6,552	466,476,500	5,315	15,182,023,700	10,225	14,956,773,726	8,592	1,195,837,340	6,093	1,125,119,400	5,369	1,418,399,300	230	1,418,399,300	230
県南	442,281,300	3,108	433,023,000	2,714	92,015,600	1,243	78,333,900	1,020	2,271,101,000	1,575	2,250,282,491	1,335	220,835,400	1,640	204,795,300	1,457	17,685	43	17,685	43
花巻	656,098,800	5,539	640,656,200	4,880	173,612,400	2,314	142,731,500	1,873	3,439,297,900	3,094	3,393,060,295	2,679	438,024,080	1,522	419,860,600	1,353	47,738	71	47,395	68
一関	226,143,100	2,741	217,581,200	2,391	74,637,700	1,047	62,618,300	853	1,131,805,400	1,330	1,108,835,049	1,107	190,030,240	1,259	180,671,900	1,113	13,228	36	13,228	36
沿岸	322,328,100	1,158	318,178,500	1,015	53,490,500	578	45,683,100	485	1,304,158,800	516	1,288,360,759	424	95,805,800	574	86,832,000	483	36,423	22	32,840	21
宮古	149,907,100	1,703	144,290,600	1,493	92,839,400	1,069	79,258,800	892	704,681,600	806	686,321,700	694	71,276,400	886	65,205,400	777	13,813	28	13,813	28
大船渡	149,905,500	1,447	142,299,500	1,259	51,293,500	660	44,416,800	533	731,552,300	633	715,653,053	521	107,961,900	720	100,511,000	632	10,686	26	10,686	26
県北	114,926,200	1,221	110,342,800	1,071	46,263,200	671	42,428,200	585	553,249,000	615	538,423,600	528	52,309,500	579	48,217,000	501	3,921	14	3,921	14
二戸	85,288,500	1,129	81,482,000	997	44,250,900	528	37,822,400	428	443,522,700	548	434,642,600	487	96,816,600	634	88,788,800	535	7,405	22	7,351	21
東京																				
合計	5,018,521,000	34,253	4,895,424,600	29,896	1,174,653,800	14,662	999,769,500	11,984	25,761,392,400	19,342	25,372,353,273	16,367	2,468,897,260	13,907	2,320,001,400	12,220	1,418,550,199	492	1,418,546,219	487
前年度	5,477,710,900	34,476	5,308,052,300	29,788	1,204,450,600	14,788	1,020,379,550	12,000	27,297,305,600	19,495	26,601,021,134	16,309	2,620,337,200	15,510	2,410,906,600	13,541	1,420,985,695	1,487	1,420,905,251	1,457

(備考) 1. 滞納繰越分を除いた現年課税分の額である。

2. 個人県民税、県民税利子割、自動車取得税、自動車税(種別割・環境性能割)、狩猟税を除いた。

(納期内領収率)

(単位:%)

振興局	法人県民税		個人事業税		法人事業税		不動産取得税		県たばこ税	
	税額	件数	税額	件数	税額	件数	税額	件数	税額	件数
盛岡	97.9	86.9	85.4	81.1	98.5	84.0	94.1	88.1	100.0	100.0
県南	97.9	87.3	85.1	82.1	99.1	84.8	92.7	88.8	0.0	0.0
花巻	97.6	88.1	82.2	80.9	98.7	86.6	95.9	88.9	0.0	0.0
一関	96.2	87.2	83.9	81.5	98.0	83.2	95.1	88.4	0.0	0.0
沿岸	98.7	87.7	85.4	83.9	98.8	82.2	90.6	84.1	0.0	0.0
宮古	96.3	87.7	85.4	83.4	97.4	86.1	91.5	87.7	0.0	0.0
大船渡	94.9	87.0	86.6	80.8	97.8	82.3	93.1	87.8	0.0	0.0
県北	96.0	87.7	91.7	87.2	97.3	85.9	92.2	86.5	0.0	0.0
二戸	95.5	88.3	85.5	81.1	98.0	88.9	91.7	84.4	0.0	0.0
東京	-	-	-	-	-	-	-	-	-	-
合計	97.6	87.3	85.1	81.7	98.5	84.6	94.0	87.9	100.0	99.0
前年度	96.9	86.4	84.7	81.1	97.4	83.7	92.0	87.3	100.0	98.0

(令和元年度県税滞納整理状況)

(単位:円・件)

振興局	ゴルフ場利用税				軽油引取税				自動車税				鉱区税				産業廃棄物税			
	課定額		納期内領収額		課定額		納期内領収額		課定額		納期内領収額		課定額		納期内領収額		課定額		納期内領収額	
	税額	件数	税額	件数	税額	件数	税額	件数	税額	件数	税額	件数	税額	件数	税額	件数	税額	件数	税額	件数
盛岡	130,324,750	91	104,543,650	75	11,220,480,513	1,212	4,989,542,346	934	7,826,752,300	243,824	6,522,801,850	208,125	155,200	4	155,200	4	20,492,859	68	20,492,859	68
県南	108,528,957	131	104,315,283	111	1,612,760,130	148	1,132,874,690	111	1,730,218,300	49,791	1,421,269,600	41,477	3,329,800	91	3,329,800	91	61,374,641	157	61,038,714	134
花巻					1,079,939,296	339	936,437,534	290	2,867,647,200	81,580	2,243,155,800	64,621								
一関					509,994,196	289	482,334,871	260	1,610,628,600	45,693	1,317,535,300	37,768								
沿岸					124,972,788	102	124,961,489	100	519,594,000	14,920	419,519,600	12,239	4,716,800	72	4,716,800	72	611,200	20	611,200	20
宮古	13,698,300	12	13,698,300	12	561,184,216	181	561,182,611	180	919,529,200	26,956	739,441,050	21,973	172,400	3	172,400	3				
大船渡					333,236,657	169	333,173,099	168	828,806,700	23,387	694,385,900	19,785	9,026,100	137	8,890,100	136	3,912,260	12	3,912,260	12
県北					114,020,277	100	113,787,760	93	701,061,800	20,231	574,023,500	16,765	662,900	11	662,900	11	9,048,238	38	9,015,178	37
二戸	21,648,150	10	19,717,200	9	296,569,286	221	282,119,336	186	634,590,900	18,462	507,365,850	14,915	56,600	1	56,600	1				
東京									308,800	8										
合計	274,200,157	244	242,274,433	207	15,853,157,359	2,761	8,956,413,736	2,322	17,639,137,800	524,862	14,439,498,450	437,668	18,119,800	319	17,983,800	318	95,439,198	295	95,070,211	271
前年度	274,290,355	228	241,720,750	204	17,178,377,735	2,864	9,826,969,631	2,371	17,850,661,600	541,198	14,553,249,364	451,805	17,504,700	305	17,368,700	304	93,062,562	252	93,000,272	248

(納期内領収率)

(単位:%)

振興局	ゴルフ場利用税		軽油引取税		自動車税		鉱区税		産業廃棄物税	
	税額	件数	税額	件数	税額	件数	税額	件数	税額	件数
盛岡	80.2	82.4	44.5	77.1	83.3	85.4	100.0	100.0	100.0	100.0
県南	96.1	84.7	70.2	75.0	82.1	83.3	100.0	100.0	99.5	85.4
花巻	-	-	86.7	85.5	78.2	79.2	-	-	-	-
一関	-	-	94.6	90.0	81.8	82.7	-	-	-	-
沿岸	-	-	100.0	98.0	80.7	82.0	100.0	100.0	100.0	100.0
宮古	100.0	100.0	100.0	99.4	80.4	81.5	100.0	100.0	-	-
大船渡	-	-	100.0	99.4	83.8	84.6	98.5	99.3	100.0	100.0
県北	-	-	99.8	93.0	81.9	82.9	100.0	100.0	99.6	97.4
二戸	91.1	90.0	95.1	84.2	80.0	80.8	-	-	-	-
東京	-	-	-	-	0.0	0.0	-	-	-	-
合計	88.4	84.8	56.5	84.1	81.9	83.4	99.2	99.7	99.6	91.9
前年度	88.1	89.5	57.2	82.8	81.5	83.5	99.2	99.7	99.9	98.4

(4) 滞納整理額

(令和元年度県税滞納整理状況)

税目別		(単位:千円)									
税目	調定額	滞納額	滞納整理収入額								
			任意徴収	差押徴収							
				任意納税	処分徴収	任意納税	処分徴収				
(現年課税分)											
県民税(法人)	5,013,521	34,253	118,096	4,357	106,374	4,117	50	1	565	17	
事業税 個人	1,174,654	14,662	174,884	2,678	160,262	2,516	273	8	1,702	27	
法人	25,761,392	19,342	389,039	2,975	339,034	2,881	44	1	2,165	4	
不動産取得税	2,468,897	13,907	148,896	1,687	130,126	1,492	791	3	171	3	
軽油引取税	15,853,157	2,761	6,896,744	439	6,593,845	430					
自動車税	17,639,138	524,852	3,199,639	87,184	3,137,929	85,592	11,272	279	15,258	372	
その他の税	24,882,873	56,055	52,331	577	52,194	575	0	0	0	0	
小計	92,793,632	665,832	10,979,629	99,897	10,519,764	97,603	12,430	292	19,860	423	
滞納繰越分	653,989	3,082	653,989	3,082	528,071	1,090	4,588	60	6,056	148	
合計	93,447,620	668,914	11,633,618	102,979	11,047,836	98,693	17,018	352	25,917	571	
前年度	98,118,900	692,019	12,482,361	106,248	12,316,666	101,853	13,448	328	21,478	473	

- (備考) 1. 個人県民税を除いた額である。
 2. 「滞納額」欄は、調定額から納期内収入額を差し引いた額である。
 3. 「差押徴収」欄は、参加差押え、交付要求を含んだ額である。

(調定額に占める割合)

(単位:%)

税目	調定額	滞納額	滞納整理収入額							
			任意徴収	差押徴収						
				任意納税	処分徴収	任意納税	処分徴収			
(現年課税分)										
県民税(法人)	100.0	100.0	2.4	12.7	2.1	12.0	0.0	0.0	0.0	0.0
事業税 個人	100.0	100.0	14.9	18.3	13.6	17.2	0.0	0.1	0.1	0.2
法人	100.0	100.0	1.5	15.4	1.3	14.9	0.0	0.0	0.0	0.0
不動産取得税	100.0	100.0	6.0	12.1	5.3	10.7	0.0	0.0	0.0	0.0
軽油引取税	100.0	100.0	43.5	15.9	41.6	15.6	0.0	0.0	0.0	0.0
自動車税	100.0	100.0	18.1	16.6	17.8	16.3	0.1	0.1	0.1	0.1
その他の税	100.0	100.0	0.2	1.0	0.2	1.0	0.0	0.0	0.0	0.0
小計	100.0	100.0	11.8	15.0	11.3	14.7	0.0	0.0	0.0	0.1
滞納繰越分	100.0	100.0	100.0	100.0	80.7	35.4	0.7	1.9	0.9	4.8
合計	100.0	100.0	12.4	15.4	11.8	14.8	0.0	0.1	0.0	0.1
前年度	100.0	100.0	12.7	15.4	12.6	14.7	0.0	0.0	0.0	0.1

振興局別

(単位:千円)

振興局	調 定 額		滞 納 額		滞 納 整 理 収 入 額						
					任 意 徴 収	差 押 徴 収					
						任 意 納 税	処 分 徴 収				
	件	件	件	件	件	件	件	件	件	件	件
盛岡	63,864,478	340,827	8,397,565	44,003	7,973,414	41,742	6,895	119	11,955	279	
県南	6,602,516	58,277	913,011	9,761	857,814	9,318	1,485	38	3,186	45	
花巻	8,691,734	94,898	915,304	19,085	861,159	18,358	3,960	100	6,242	154	
一関	3,751,183	52,632	381,593	9,104	371,512	8,897	1,790	25	1,512	25	
沿岸	2,428,481	18,042	139,362	3,151	135,451	3,070	784	19	185	3	
宮古	2,518,180	31,765	228,219	5,683	216,781	5,477	873	19	1,596	38	
大船渡	2,233,063	27,325	189,693	4,245	171,206	4,076	195	3	212	6	
県北	1,594,266	23,548	157,191	3,929	153,050	3,837			393	6	
二戸	1,763,168	21,585	311,128	4,003	307,169	3,911	1,036	29	557	13	
東京	552	15	552	15	279	7			79	2	
合計	93,447,620	668,914	11,633,618	102,979	11,047,836	98,693	17,018	352	25,917	571	
前年度	98,118,900	692,019	12,482,361	106,248	11,763,671	101,853	13,449	328	21,479	473	

(調定額に占める割合)

(単位:%)

振興局	調 定 額		滞 納 額		滞 納 整 理 収 入 額						
					任 意 徴 収	差 押 徴 収					
						任 意 納 税	処 分 徴 収				
盛岡	100.0	100.0	13.1	12.9	12.5	12.2	0.0	0.0	0.0	0.1	
県南	100.0	100.0	13.8	16.7	13.0	16.0	0.0	0.1	0.0	0.1	
花巻	100.0	100.0	10.5	20.1	9.9	19.3	0.0	0.1	0.1	0.2	
一関	100.0	100.0	10.2	17.3	9.9	16.9	0.0	0.0	0.0	0.0	
沿岸	100.0	100.0	5.7	17.5	5.6	17.0	0.0	0.1	0.0	0.0	
宮古	100.0	100.0	9.1	17.9	8.6	17.2	0.0	0.1	0.1	0.1	
大船渡	100.0	100.0	8.5	15.5	7.7	14.9	0.0	0.0	0.0	0.0	
県北	100.0	100.0	9.9	16.7	9.6	16.3	0.0	0.0	0.0	0.0	
二戸	100.0	100.0	17.6	18.5	17.4	18.1	0.1	0.1	0.0	0.1	
東京	100.0	100.0	100.0	100.0	50.5	46.7	0.0	0.0	14.3	13.3	
合計	100.0	100.0	12.4	15.4	11.8	14.8	0.0	0.1	0.0	0.1	
前年度	100.0	100.0	12.7	15.4	12.0	14.7	0.0	0.0	0.0	0.1	

(5) 県税滞納繰越分年度別収入済額

(単位:円・件)

年度	県民税		(個人)		(法人)		事業税		(個人)		(法人)		不動産取得税	
	収入済額	件数	収入済額	件数	収入済額	件数	収入済額	件数	収入済額	件数	収入済額	件数	収入済額	件数
3														
4														
5														
6														
7	226,390		226,390	—										
8														
9	6,371		6,371	—										
10	28,717		28,717	—										
11	58,875		58,875	—										
12	151,151		151,151	—										
13	564,185		564,185	—										
14	237,717		237,717	—										
15	247,724		247,724	—										
16	663,432		663,432	—										
17	460,453		460,453	—										
18	703,098		703,098	—									100	
19	1,537,626		1,537,626	—										
20	1,834,996		1,834,996	—										
21	3,831,071		3,831,071	—										
22	3,506,634		3,506,634	—										
23	4,635,476		4,633,117	—	2,359							7,829	1	
24	9,180,190		9,180,190	—			1,598,600	3	1,598,600	3				
25	11,967,216	2	11,909,316	—	57,900	2	561,686		561,686			18,400	1	
26	18,488,750	1	18,454,750	—	34,000	1	178,600	6	178,600	6		9,000	1	
27	24,979,560		24,979,560	—			20,000		20,000			284,600	3	
28	38,453,084	9	38,295,523	—	157,561	9	900,078	11	830,000	8	70,078	3	63,990	
29	69,791,949	22	69,249,746	—	542,203	22	2,748,353	29	1,299,500	19	1,448,853	10	1,358,400	15
30	182,196,414	116	179,056,699	—	3,139,715	116	158,164,725	156	9,135,504	105	149,029,221	51	21,706,700	124
元														
合計	373,751,079	150	369,817,341	—	3,933,738	150	164,172,042	205	13,623,890	141	150,548,152	64	23,449,019	145

年度	県たばこ税		ゴルフ場利用税		軽油引取税		自動車税		鉱区税		産業廃棄物税		旧法による税(軽油引取税)		県税計	
	収入済額	件数	収入済額	件数	収入済額	件数	収入済額	件数	収入済額	件数	収入済額	件数	収入済額	件数	収入済額	件数
3																
4																
5																
6																
7																226,390
8																
9																6,371
10																28,717
11																58,875
12																151,151
13																564,185
14																237,717
15																247,724
16																663,432
17																460,453
18								64,100	2							767,298
19								50,200	2							1,587,826
20								8,000	1							1,842,996
21								136,301	4							3,967,372
22								132,074	8							3,638,708
23								313,054	8							4,956,359
24								334,320	12							11,113,110
25								331,749	13							12,879,051
26								626,355	21							19,302,705
27								1,145,378	26							26,429,538
28								1,949,405	59	136,000	1					41,502,557
29								5,058,679	142	14,000	1					78,971,381
30							318,478,086	9	18,383,150	487						698,929,075
元																
合計							318,478,086	9	28,532,765	785	150,000	2				908,532,991

(6) 徴収及び換価の猶予額等

(令和元年度県税滞納整理状況)

(単位:千円)

振興局	徴収猶予		換価の猶予		参加差押え		交付要求		嘱託
	千円	件	千円	件	千円	件	千円	件	件
(盛岡	6,512,619	316			409	9	8,911	44	
総 県南	34,441	63					365	12	
花巻	141,065	55	464	2	7,489	15	888	25	
一関	704	25					121	3	
沿岸			495	1	171	1			
宮古	10	1	3,697	50	161	1	1,363	5	
大船渡					416	4	178	6	
県北	38	4					173	6	
二戸	9,593	16	963	33			647	13	
額 東									
京									
合 計	6,698,470	480	5,619	86	8,647	30	12,646	114	
(盛岡	6,239,360	248			307	5	708	19	
収 県南							55	3	
入 花巻	140,336	24	80				412	11	
一関									
沿岸			495	1					
宮古			3,697	50			22	1	
済 大船渡					150	2	94	3	
県北							39	1	
額 二戸	9,221	12	963	33			205	8	
京									
合 計	6,388,917	284	5,235	84	457	7	1,535	46	
収 入 前									
取 消 済 額	442	18					1,919	24	
翌 年 度 へ									
繰 越 額	309,111	178	384	2	8,190	23	9,192	44	

(備考) 個人県民税を除いた額である。

(7) 財産差押税額

税目別

(単位：千円)

税目	財産差押額		差押徴収				翌年度へ繰越額	
			任意納税		処分徴収			
	税額	件数	税額	件数	税額	件数	税額	件数
(現年課税分)	件		件		件		件	
県民税 法人 利子割	599	18	50	1	516	15	33	2
事業税 個人	2,589	40	273	8	1,702	27	615	5
法人	2,267	6	44	1	2,165	4	57	1
不動産取得税	256	4			171	3	85	1
ゴルフ場利用税								
自動車税	27,480	676	10,776	263	15,223	371	1,481	42
鉱区税								
産業廃棄物税								
その他の税								
小計	33,191	744	11,143	273	19,777	420	2,271	51
滞納繰越分	24,565	325	4,350	57	5,953	144	14,262	124
合計	57,756	1,069	15,493	330	25,730	564	16,533	175
前年度	46,999	896	12,397	287	20,722	456	13,880	153

(備考) 1. 個人県民税を除いた額である。

2. 「差押徴収」は、参加差押え、交付要求を除いた額である。

振興局別

(単位：千円)

振興局	財産差押額		差押徴収				翌年度へ繰越額	
			任意納税		処分徴収			
	税額	件数	税額	件数	税額	件数	税額	件数
	件		件		件		件	
盛岡	23,981	482	6,895	119	11,955	279	5,131	84
県南	5,460	104	1,485	38	3,186	45	789	21
花巻	19,256	286	3,580	91	6,210	152	9,467	43
一関	2,895	58	999	22	1,512	25	384	11
沿岸	1,329	24	784	19	185	3	360	2
宮古	2,704	63	873	19	1,574	37	257	7
大船渡	298	10	45	1	118	3	135	6
県北	354	5			354	5		
二戸	1,400	35	832	21	557	13	11	1
東京	79	2			79	2		
合計	57,756	1,069	15,493	330	25,730	564	16,533	175

差押財産別

(単位:千円)

自 動 車

税 目	財産差押額		差 押 徴 収				翌年度へ繰越額	
			任意納税		処分徴収			
	税 額	件数	税 額	件数	税 額	件数	税 額	件数
(現年課税分)	件		件		件		件	
法人県民税								
個人事業税								
個人事業税								
不動産取得税								
自動車税	2,288	55	1,876	45			412	10
その他の税								
小 計	2,288	55	1,876	45			412	10
滞納繰越分	3,271	66	747	20	11	1	2,513	45
合 計	5,559	121	2,623	65	11	1	2,925	55

不 動 産

税 目	財産差押額		差 押 徴 収				翌年度へ繰越額	
			任意納税		処分徴収			
	税 額	件数	税 額	件数	税 額	件数	税 額	件数
(現年課税分)	件		件		件		件	
法人県民税	30	1					30	1
個人事業税	60	2	60	2				
個人事業税	101	2	44	1			57	1
不動産取得税								
自動車税	86	2	52	1			34	1
その他の税								
小 計	278	7	156	4			122	3
滞納繰越分	2,501	26	781	7			1,720	19
合 計	2,779	33	937	11			1,842	22

動 産

税 目	財産差押額		差 押 徴 収				翌年度へ繰越額	
			任意納税		処分徴収			
	税 額	件数	税 額	件数	税 額	件数	税 額	件数
(現年課税分)	件		件		件		件	
法人県民税								
個人事業税								
個人事業税								
不動産取得税								
自動車税								
その他の税								
小 計								
滞納繰越分	42	3	16	1	26	2		
合 計	42	3	16	1	26	2		

給 与

税 目	財産差押額		差 押 徴 収				翌年度へ繰越額	
			任意納税		処分徴収			
	税 額	件数	税 額	件数	税 額	件数	税 額	件数
(現年課税分)	件		件		件		件	
法人県民税								
個人事業税	38	2			38	2		
個人事業税								
不動産取得税	10	1			10	1		
自動車税	19,755	472	8,245	200	10,922	254	588	18
その他の税								
小 計	19,803	475	8,245	200	10,970	257	588	18
滞納繰越分	5,321	106	2,658	23	1,937	57	726	26
合 計	25,123	581	10,903	223	12,907	314	1,314	44

(備考) 1. 個人県民税を除いた額である。

2. 差押徴収は、参加差押、交付要求を除いた額である。

(単位:千円)

預 金 税 目	財産差押額		差 押 徴 収				翌年度へ繰越額	
			任意納税		処分徴収			
	税 額	件 数	税 額	件 数	税 額	件 数	税 額	件 数
(現年課税分)	件		件		件		件	
法人県民税	297	11	20		273	10	4	1
個人事業税	1,547	23			1,525	22	22	1
法人事業税	1,063	2			1,063	2		
不動産取得税	157	1			157	1		
自動車税	3,612	101	211	5	3,401	96		
その他の税								
小 計	6,676	138	231	5	6,420	131	25	2
滞納繰越分	2,025	53	20	1	1,735	46	270	6
合 計	8,701	191	252	6	8,155	177	294	8

そ の 他 税 目	財産差押額		差 押 徴 収				翌年度へ繰越額	
			任意納税		処分徴収			
	税 額	件 数	税 額	件 数	税 額	件 数	税 額	件 数
(現年課税分)	件		件		件		件	
法人県民税	272	6	30	1	242	5		
個人事業税	944	13	213	6	139	3	592	4
法人事業税	1,102	2			1,102	2		
不動産取得税	89	2			4	1	85	1
自動車税	1,738	46	391	12	900	21	447	13
その他の税								
小 計	4,145	69	634	19	2,387	32	1,124	18
滞納繰越分	11,406	71	128	5	2,244	38	9,034	28
合 計	15,551	140	762	24	4,630	70	10,158	46

合 計 税 目	財産差押額		差 押 徴 収				翌年度へ繰越額	
			任意納税		処分徴収			
	税 額	件 数	税 額	件 数	税 額	件 数	税 額	件 数
(現年課税分)	件		件		件		件	
法人県民税	599	18	50	1	515	15	34	2
個人事業税	2,589	40	273	8	1,702	27	614	5
法人事業税	2,267	6	44	1	2,165	4	57	1
不動産取得税	256	4			171	3	85	1
自動車税	27,480	676	10,776	263	15,223	371	1,481	42
その他の税								
小 計	33,191	744	11,143	273	19,777	420	2,271	51
滞納繰越分	24,565	325	4,350	57	5,953	144	14,263	124
合 計	57,756	1,069	15,493	330	25,730	564	16,534	175

(備考) 1. 個人県民税を除いた額である。

2. 「差押徴収は、参加差押、交付要求を除いた額である。

(8) 執行の停止額

(単位：円)

年度別 年 度	(個人県民税を除く) 収入未済額		左のうち 執行停止額		割 合		税 目 別									
	件	額	件	額	税 額	件 数	法人県民税	個人事業税	法人事業税	不動産取得税	自動車税	旧法による税				
3					—	—										
4					—	—										
5					—	—										
6					—	—										
7					—	—										
8					—	—										
9					—	—										
10					—	—										
11	16,046	1	16,046	1	—	—					16,046	1				
12					—	—										
13					—	—										
14					—	—										
15	633,007	13			—	—										
16	362,500	11			—	—										
17	323,200	10	14,800	1	4.6	10.0					14,800	1				
18	475,945	12	49,600	1	10.4	8.3			49,600	1						
19	692,402	25	178,550	6	25.8	24.0			92,200	2		86,350	4			
20	731,576	17	301,418	8	41.2	47.1						301,418	8			
21	667,483	20	271,004	7	40.6	35.0						271,004	7			
22	996,283	28	314,983	10	31.6	35.7						314,983	10			
23	916,654	24	359,400	10	39.2	41.7						359,400	10			
24	2,880,453	50	682,049	21	23.7	42.0			66,900	2		615,149	19			
25	10,641,396	60	923,529	24	8.7	40.0			102,100	2		821,429	22			
26	2,667,046	62	1,062,590	28	39.8	45.2			79,000	2		983,590	26			
27	14,933,641	156	12,031,173	68	80.6	43.6	1,728,045	1	592,794	8	7,388,911	1	304,287	1	2,017,136	57
28	19,460,485	229	2,504,900	71	12.9	31.0	170,700	7	369,700	7	85,900	6			1,878,600	51
29	14,170,967	307	1,294,960	38	9.1	12.4	51,300	3	158,500	3			4,000	1	1,081,160	31
30	35,724,556	552	666,000	19	1.9	3.4									666,000	19
元	427,249,770	1,564	179,100	7		0.4									179,100	7
合 計	533,543,410	3,141	20,850,102	320	3.9	10.2	1,950,045	11	1,510,794	27	7,474,811	7	308,287	2	9,606,165	273
前 年 度	663,112,653	3,196	25,241,643	422	3.8	13.2	2,115,576	19	1,957,859	34	7,474,811	7	1,499,087	10	12,194,310	352

税目別 (単位：円)

税 目	(個人県民税を除く) 収入未済額		左のうち 執行停止額		割 合		停 止 した 年 度			停 止 の 理 由								
	件	額	件	額	税 額	件 数	平成29年度	平成30年度	令和元年度	法第15条の7第1項第1号	同項第2号	同項第3号						
県民税(法人)	17,799,241	326	1,950,045	11	11.0	3.4		1,950,045	11		1,950,045	11						
事業税個人	32,316,853	244	1,510,794	27	4.7	11.1	1,080,294	19	430,500	8	1,251,994	23	258,800	4				
法人	64,011,658	124	7,474,811	7	11.7	5.6		7,474,811	7		7,474,811	7						
不動産取得税	42,503,057	411	308,287	2	0.7	0.5	4,000	1	304,287	1	304,287	1	4,000	1				
県たばこ税	131	1																
軽油引取税	302,898,898	9																
自動車税	73,611,772	2,023	9,606,165	273	13.0	13.5	3,522,246	101	4,511,256	127	1,572,663	45	7,499,826	217	558,293	16	1,548,046	40
区 税	401,800	3																
旧法による税					—	—												
合 計	533,543,410	3,141	20,850,102	320	3.9	10.2	4,606,540	121	14,670,899	154	1,572,663	45	18,480,963	259	821,093	21	1,548,046	40

振興局別 (単位：円)

振興局	(個人県民税を除く) 収入未済額		左のうち 執行停止額		割 合		停 止 した 年 度			停 止 の 理 由								
	件	額	件	額	税 額	件 数	平成29年度	平成30年度	令和元年度	法第15条の7第1項第1号	同項第2号	同項第3号						
盛岡	401,592,474	1,757	6,988,586	188	1.7	10.7	2,425,273	58	3,939,729	111	623,584	19	5,518,329	151	547,561	13	922,696	24
南	49,072,968	335	2,737,173	82	5.6	24.5	1,059,161	31	876,933	29	801,079	22	2,237,523	69	43,700	1	455,950	12
花巻	42,383,388	428	849,851	23	2.0	5.4	708,051	20	141,800	3			721,851	19	49,000	2	79,000	2
一関	6,688,424	153	350,794	10	5.2	6.5	237,000	7	113,794	3			300,294	8	50,500	2		
沿岸	2,941,339	59																
宮古	6,954,110	127	79,000	2	1.1	1.6					79,000	2			79,000	2		
大船渡	17,996,554	157	9,384,411	9	52.1	5.7	177,055	5	9,207,356	4			9,242,679	6	51,332	1	90,400	2
北	3,575,975	78	460,287	6	12.9	7.7			391,287	4	69,000	2	460,287	6				
二戸	2,144,478	41																
東	193,700	6																
合 計	533,543,410	3,141	20,850,102	320	3.9	10.2	4,606,540	121	14,670,899	154	1,572,663	45	18,480,963	259	821,093	21	1,548,046	40

(9)不納欠損処分額

年度別

(単位:円)

年 度	不納欠損処分額		執行の停止に係るもの							時効完成により消滅		市町村長の処分により	
			停止が3年間継続したことにより消滅したもの			法第15条の7第5項該当により消滅させたもの		停止中に徴収権の時効完成により消滅したもの		したものの		消滅したもの	
			法第15条の7第1項第1号	同項第2号	同項第3号	件	件	件	件	件	件	件	人
3													
4													
5													
6	22,799												22,799 (1)
7	51,492												51,492 (2)
8	193,337												193,337 (2)
9	193,524												193,524 (3)
10	166,795												166,795 (2)
11	154,377												154,377 (5)
12	47,591												47,591 (2)
13	62,207												62,207 (2)
14	99,145												99,145 (5)
15	100,213	2							42,308	2			57,905 (4)
16	127,766	1							39,500	1			88,266 (6)
17	340,397												340,397 (12)
18	238,159												238,159 (12)
19	943,858	1	38,686	1									905,172 (38)
20	1,459,145	1	51,000	1									1,408,145 (44)
21	1,915,406	4	59,301	2	14,500	1	56,500	1					1,785,105 (78)
22	2,298,453	5	56,531	2	17,200	1	29,600	1		27,788	1		2,167,334 (86)
23	1,798,587	10	131,687	5	34,500	1		761	1	77,968	3		1,553,671 (67)
24	6,124,106	11	285,897	7	37,900	1	44,500	1	55,000	1	28,000	1	5,672,809 (107)
25	6,166,919	17	196,600	6	39,222	1	49,500	1	1,448,100	6	132,852	3	4,300,645 (201)
26	21,334,313	37	562,800	9	75,800	2	34,600	1	150,300	4	822,800	21	19,688,013 (1,045)
27	8,908,556	27	451,800	11	1,198,400	11			278,800	5			6,979,556 (226)
28	5,077,312	22	146,000	6	90,000	5			252,985	11			4,588,327 (116)
29	3,422,122	35							617,401	35			2,804,721 (50)
30	2,694,628	34							1,302,381	34			1,392,247 (50)
1	1,680,886	15							324,154	15			1,356,732 (63)
合計	65,622,098	222	1,980,302	50	1,507,522	23	214,700	5	4,429,882	112	1,171,216	32	56,318,471 (2,229)
前年度	76,825,125	398	5,793,453	105	1,230,006	32	91,387	3	11,478,055	199	1,779,563	53	278,100 6 56,174,561 (2,113)

(備考)「市町村長の処分により消滅したもの」をかつこ外書きとしている。

税目別

(単位:円)

税 目	不納欠損処分額		執行の停止に係るもの							停止中に徴収権の時効		時効完成により消滅		市町村長の処分により	
			停止が3年間継続したことにより消滅したもの			法第15条の7第5項該当により消滅させたもの		完成により消滅したもの		したものの		消滅したもの			
			法第15条の7第1項第1号	同項第2号	同項第3号	件	件	件	件	件	件	件	人		
県民税 個人	56,318,471													56,318,471 (2,229)	
法人	836,026	44	121,531	6					714,495	38					
事業税 個人	639,465	8	403,597	5					192,400	1	43,468	2			
法人	703,800	4							703,800	4					
不動産取得税	2,316,500	9		968,000	5	34,600	1	1,313,900	3						
県たばこ税															
ゴルフ場利用税															
軽油引取税															
自動車税	4,807,831	157	1,455,174	39	539,522	18	180,100	4	1,505,287	66	1,127,748	30			
区税															
産業廃棄物税															
合計	65,622,098	222	1,980,302	50	1,507,522	23	214,700	5	4,429,882	112	1,171,216	32	56,318,471 (2,229)		

振興局別

(単位:円)

振興局	不納欠損処分額		執行の停止に係るもの							停止中に徴収権の時効		時効完成により消滅		市町村長の処分により	
			停止が3年間継続したことにより消滅したもの			法第15条の7第5項該当により消滅させたもの		完成により消滅したもの		したものの		消滅したもの			
			法第15条の7第1項第1号	同項第2号	同項第3号	件	件	件	件	件	件	件	人		
盛岡	29,594,036	106	887,673	18	39,222	1			1,830,100	60	951,916	27	25,885,125 (1,010)		
県南	6,361,565	25	266,001	7	893,400	4			244,228	13	49,500	1	4,908,436 (199)		
花巻	8,186,881	45	724,428	21	323,200	10	180,100	4	202,157	7	130,300	3	6,626,696 (344)		
一関	8,030,280	4	17,400	1			34,600	1	38,500	2			7,939,780 (329)		
沿岸	2,483,161												2,483,161 (70)		
宮古	3,151,118	22			197,300	5			1,817,187	17			1,136,631 (79)		
大船渡	2,477,407	3			42,900	2					39,500	1	2,395,007 (79)		
県北	2,907,004	8	84,800	3	11,500	1			76,209	4			2,734,495 (110)		
二戸	2,430,641	9							221,501	9			2,209,140 (88)		
東京															
合計	65,622,098	222	1,980,302	50	1,507,522	23	214,700	5	4,429,882	112	1,171,216	32	56,318,471 (2,229)		

(10) 収入未済額（個人県民税を除く）

(単位:円)

年度別	収入未済額		収入未済額の内訳														
	件	金額	財産差押え	徴収猶予	換価の猶予	執行の停止	徴収嘱託	交付要求(参加差押えを含む)	分納誓約	その他	件	金額					
3																	
4																	
5																	
6																	
7																	
8																	
9																	
10																	
11		16,046	1				16,046	1									
12																	
13																	
14																	
15		633,007	13	294,107	2	338,900	11										
16		362,500	11			362,500	11										
17		323,200	10			279,900	8	14,800	1				28,500				
18		475,945	12			335,600	8	49,600	1				90,745				
19		692,402	25	2,352	1	425,300	15	178,550	6				86,200				
20		731,576	17	37,900	1	42,800	3	301,418	8				349,458				
21		667,483	20	12,600	1	327,000	10	271,004	7				56,879				
22		996,283	28	6,100	2	488,200	10	314,983	10				187,000				
23		916,654	24	38,714	2	105,400	3	359,400	10				413,140				
24		2,880,453	50	49,500	1	285,300	5	682,049	21	1,244,400	8		619,204				
25		10,641,396	60	7,625,515	5	152,700	3	923,529	24	272,300	7		1,667,352				
26		2,667,046	62	293,556	4	52,300	1	1,062,590	28	304,117	9		954,483				
27		14,933,641	156	140,007	5	155,600	5	12,031,173	68	120,618	5	551,587	16	1,934,656			
28		19,460,485	229	363,293	11	123,100	13	2,504,900	71	11,054,500	14	1,448,271	19	3,966,421			
29		14,170,967	307	1,882,150	30	113,100	9	1,294,960	38	746,600	7	2,807,285	44	7,326,872			
30		35,724,556	552	3,516,172	59	246,700	17	666,000	19	1,925,100	16	8,494,532	91	20,876,052			
元		427,249,770	1,564	2,271,184	51	305,277,198	46	179,100	7	3,534,500	25	18,224,340	209	97,379,248			
合計		588,548,410	3,141	16,588,150	175	809,111,598	178	884,200	2	20,850,102	320	17,881,318	67	33,346,832	408	135,936,210	1,996
前年度		663,112,653	3,196	13,880,788	153	323,495,396	175	6,536,941	11	25,241,643	422	13,410,444	116	182,425,801	584	98,121,640	1,735

税目別

(単位:円)

税目	収入未済額		収入未済額の内訳													
	件	金額	財産差押え	徴収猶予	換価の猶予	執行の停止	徴収嘱託	交付要求(参加差押えを含む)	分納誓約	その他	件	金額				
県民税(法人)	17,799,241	326		77,461	4			1,950,045	11	2,384,118	22	1,492,100	39	11,895,517	250	
事業税 個人	32,316,853	244	10,247,795	25		384,200	2	1,510,794	27	446,700	4	7,612,088	60	12,115,276	126	
法人	64,011,658	124	57,200	1				7,474,811	7	2,236,800	5	7,212,834	22	47,030,013	89	
不動産取得税	42,503,057	411	1,816,416	18	6,212,700	169		308,287	2	11,412,100	16	8,169,300	39	14,584,254	167	
県たばこ税	131	1												131	1	
ゴルフ場利用税																
軽油引取税	302,898,898	9				302,898,898	9									
自動車税	73,611,772	2,023	4,334,278	127				9,606,165	273	635,800	18	8,860,510	243	50,175,019	1,362	
鉾区税	401,800	3								265,800	2			136,000	1	
産業廃棄物税																
合計	588,548,410	3,141	16,588,150	175	809,111,598	178	884,200	2	20,850,102	320	17,881,318	67	33,346,832	408	135,936,210	1,996

振興局別

(単位:円)

振興局	収入未済額		収入未済額の内訳													
	件	金額	財産差押え	徴収猶予	換価の猶予	執行の停止	徴収嘱託	交付要求(参加差押えを含む)	分納誓約	その他	件	金額				
盛岡	401,592,474	1,757	5,131,917	84	273,258,838	68		6,988,586	188	8,305,400	29	15,325,693	182	92,582,040	1,206	
県南	49,072,968	335	788,675	21	34,083,360	54		2,737,173	82			5,119,900	42	6,343,860	136	
花巻	42,383,388	428	9,466,589	43	644,300	22	384,200	2	849,851	23	7,692,918	20	4,761,228	64	18,584,302	254
一関	6,688,424	153	384,469	11	704,300	25		350,794	10	120,600	3	1,572,100	25	3,556,161	79	
沿岸	2,941,339	59	359,100	2						171,400	1	549,923	7	1,860,916	49	
宮古	6,954,110	127	256,400	7	10,000	1		79,000	2	195,500	2	654,110	13	5,759,100	102	
大船渡	17,996,554	157	134,700	6				9,384,411	9	350,200	5	4,910,300	56	3,216,943	81	
県北	3,575,975	78			38,300	4		460,287	6	103,400	2	367,378	11	2,606,610	55	
二戸	2,144,478	41			372,500	4				441,900	5	86,200	3	1,232,578	28	
東京	193,700	6	11,300	1										193,700	6	
合計	588,548,410	3,141	16,588,150	175	809,111,598	178	884,200	2	20,850,102	320	17,881,318	67	33,346,832	408	135,936,210	1,996

(11) 収入未済額（個人県民税）

年度別

(単位:円)

年 度	収入未済額		収入未済額の内訳									
			財産差押え	徴収猶予	換価の猶予	執行の停止	その他					
3	1,280,675	14 件	670,110	12 件						610,565	2 件	
4	325,378	4	325,378	4								
5												
6	173,002	6	170,517	2						2,485	4	
7	2									2		
8	25,300	6	24,602	2						698	4	
9	190,689	11	11,620	1			40	1		179,029	9	
10	244,423	15	76,279	7						168,144	8	
11	271,252	25	37,881	4				204,936	2	28,435	19	
12	475,853	66	220,415	19				22,919	1	232,519	46	
13	491,846	82	276,325	32				39,261	3	176,260	47	
14	863,842	133	496,840	51				121,409	13	245,593	69	
15	970,133	174	367,543	99				56,066	15	546,524	60	
16	1,383,278	253	371,741	64				283,504	29	728,033	160	
17	2,812,203	388	750,096	116				627,248	42	1,434,859	230	
18	3,439,846	472	926,375	119				808,861	44	1,704,610	309	
19	7,702,493	758	2,162,352	164	7,695	1	7,412	1	1,025,997	80	4,499,037	512
20	9,784,667	1,022	1,545,451	167			12,020	1	2,112,121	110	6,115,075	744
21	11,999,428	1,308	2,669,576	229			19,756	1	1,798,268	131	7,511,828	947
22	13,550,850	1,683	2,984,620	256			95,002	3	2,044,742	189	8,426,486	1,235
23	13,831,726	1,623	2,833,566	252			2,003	1	2,751,057	191	8,245,100	1,179
24	22,827,178	2,416	4,164,702	371			56,205	5	3,862,128	266	14,744,143	1,774
25	42,835,810	3,437	15,334,668	504			145,818	7	5,064,973	394	22,290,351	2,532
26	45,296,097	4,351	8,344,742	694			324,393	13	6,127,505	423	30,499,457	3,221
27	66,728,760	7,104	9,417,966	867	22,240	3	299,241	16	11,221,116	985	45,768,197	5,233
28	94,535,154	9,213	13,407,663	1,142			254,528	23	12,435,393	1,044	68,437,570	7,004
29	134,122,869	11,818	16,653,230	1,274	18,633	4	324,595	28	10,469,378	990	106,657,033	9,522
30	187,924,757	17,348	18,653,402	1,562			855,255	50	11,563,558	754	156,852,542	14,982
元	381,484,508	27,887	18,051,297	1,334	860,624	18	1,397,106	61	3,255,066	298	357,920,415	26,176
合 計	1,045,572,019	91,617	120,948,957	9,348	909,192	26	3,793,334	210	75,895,546	6,005	844,024,990	76,028
前 年 度	1,082,586,714	107,429	128,232,816	10,541	31,614	6	4,010,624	262	66,572,050	6,126	883,739,610	90,494

振興局別

(単位:円)

振興局	収入未済額		収入未済額の内訳									
			財産差押え	徴収猶予	換価の猶予	執行の停止	その他					
盛 岡	403,742,529	38,067 件	53,308,905	4,827 件			350,148	37 件	21,416,825	1,784 件	328,666,651	31,419 件
県 南	103,060,606	11,307	10,349,752	948	500,332	8			2,667,854	306	89,542,668	10,045
花 巻	191,174,061	17,889	24,602,582	1,284			309,687	27	13,726,472	1,640	152,535,320	14,938
一 関	100,543,383	4,123	12,908,678	395	372,995	12	2,902,866	133	17,300,605	656	67,058,239	2,927
沿 岸	25,052,584	2,153	2,074,723	182					4,526,747	68	18,451,114	1,903
宮 古	53,349,719	5,180	2,575,101	463					4,211,554	526	46,563,064	4,191
大船渡	54,053,061	3,351	3,469,510	313					2,678,863	183	47,904,688	2,855
県 北	58,444,957	4,847	7,224,281	687	35,865	6			4,720,505	411	46,464,306	3,743
二 戸	56,151,119	4,700	4,435,425	249			230,633	13	4,646,121	431	46,838,940	4,007
合 計	1,045,572,019	91,617	120,948,957	9,348	909,192	26	3,793,334	210	75,895,546	6,005	844,024,990	76,028

第4

納税奨励

1 納税貯蓄組合の状況

(1) 令和元年度補助金交付状況(振興局別)(単位:円)

振興局	区分	納税貯蓄組合補助金	
		金	額
盛	岡		0
県	南	156,600	
花	卷	184,300	
一	関	509,600	
沿	岸		0
宮	古	104,400	
大	船		0
県	渡	296,100	
二	北	468,800	
	戸		
合	計	1,719,800	
前	年	1,821,800	
前	年	対比(%)	94.4

(2) 年度別(平成29年度~令和元年度)(単位:円)

年度	補助金交付状況	memo 26 2,694,100 27 2,216,300 28 2,183,300 29 2,134,200 30 1,821,800
29	2,134,200	
30	1,821,800	
元	1,719,800	

(備考)
補助率

納税貯蓄組合連合会が事業を行う場合に要する経費と次に掲げる均等割額と構成員割額の合計額を比較していずれか低い額とする。

(ア)均等割額
市の連合会 19,600円
町の連合会 15,700円
村の連合会 11,800円

(イ)構成員割額
当該市町村納税貯蓄組合連合会を構成している納税貯蓄組合(10人未満で組織するものを除く。)1組合につき1,000円

(3) 納税貯蓄組合組織別調(振興局別)

(令和2年3月31日現在)

振興局	区分	地域別組合		勤務先別組合		業種別組合		窓口組合		その他組合		合計		前年同期		増減対比			
		組合数	組合員数	組合数	組合員数	組合数	組合員数	組合数	組合員数	組合数	組合員数	組合数(A)	組合員数(B)	組合数(C)	組合員数(D)	組合数(A)-(C)	組合員数(B)-(D)	(A)	(B)
																		(C)	(D)
盛	岡										0	0	0	0	0	0			
県	南	177	16,896								177	16,896	185	17,848	△ 8	△ 952	95.7	94.7	
花	卷	150	11,239								150	11,239	353	19,561	△ 203	△ 8,322	42.5	57.5	
一	関	483	50,623			1	80				484	50,703	490	51,734	△ 6	△ 1,031	98.8	98.0	
沿	岸	20	631								20	631	22	701	△ 2	△ 70	90.9	90.0	
宮	古	126	3,212			4	755	2	118	1	133	4,231	144	4,655	△ 11	△ 424	92.4	90.9	
大	船	105	7,268			1	86				106	7,354	120	7,998	△ 14	△ 644	88.3	91.9	
県	渡	203	15,891								203	15,891	272	21,816	△ 69	△ 5,925	74.6	72.8	
二	北	429	12,932			2	69	2	69		433	13,070	438	13,114	△ 5	△ 44	98.9	99.7	
合	計	1,693	118,692	0	0	8	990	4	187	1	146	1,706	120,015	2,024	137,427	△ 318	△ 17,412	84.3	87.3
前	年	2,005	135,940	4	89	9	1,045	5	207	1	146	2,024	137,427	2,256	153,100	△ 232	△ 15,673	89.7	89.8
増	減	△ 312	△ 17,248	△ 4	△ 89	△ 1	△ 55	△ 1	△ 20	0	0	△ 318	△ 17,412	△ 232	△ 15,673				
対	比(%)	84.4	87.3	0.0	0.0	88.9	94.7	80.0	90.3	100.0	100.0	84.3	87.3	89.7	89.8				

(4) 市町村別納税貯蓄組合組織状況

(令和2年3月31日現在)

局	市町村名	組合数	組合員数	局	市町村名	組合数	組合員数
盛岡	盛岡市	—	—	宮古	宮古市	28	1,517
	八幡平市	—	—		山田町	11	267
	滝沢市	—	—		岩泉町	77	1,696
	雫石町	—	—		田野畑村	17	751
	葛巻町	—	—		計	133	4,231
	岩手町	—	—	大船渡	大船渡市	42	4,116
	紫波町	—	—		陸前高田市	64	3,238
	矢巾町	—	—		住田町	—	—
	計	0	0	計	106	7,354	
県南	奥州市	133	13,520	県北	久慈市	98	7,607
	金ヶ崎町	44	3,376		普代村	14	1,825
	計	177	16,896		野田村	33	1,839
花巻	花巻市	—	—		洋野町	58	4,620
	北上市	—	—	計	203	15,891	
	遠野市	113	8,447	二戸	二戸市	195	5,921
	西和賀町	37	2,792		軽米町	88	2,242
	計	150	11,239		九戸村	57	2,448
一関	一関市	484	50,703		一戸町	93	2,459
	平泉町	—	—	計	433	13,070	
沿岸	釜石市	20	631	合計	1,706	120,015	
	大槌町	—	—				
	計	20	631				

第5

徵稅費

1 令和元年度徴税費決算額

(単位:円)

科 目	決 算 額	前 年 度 比 較	
		30年度決算額	増減額(－)
3項			
徴 税 費	5,611,846,188	5,349,001,757	262,844,431
1目			
税 務 総 務 費	2,544,661,095	2,204,092,552	340,568,543
給 料	636,088,010	629,466,980	6,621,030
職 員 手 当 等	407,484,349	413,524,414	△ 6,040,065
共 済 費	218,658,000	220,930,992	△ 2,272,992
報 償 費	1,748	40,776	△ 39,028
旅 費	5,345,267	7,746,946	△ 2,401,679
需 用 費	1,390,313	740,669	649,644
役 務 費	538,257	522,537	15,720
委 託 料	162,934	181,575	△ 18,641
使用料及び賃借料	2,244,828	2,151,021	93,807
工 事 請 負	—	—	—
備 品 購 入 費	237,600	192,240	45,360
負担金、補助及び交付金	5,125,801	32,796,311	△ 27,670,510
償還金、利子及び割引料	1,267,383,988	895,798,091	371,585,897
2目			
賦 課 徴 収 費	3,067,185,093	3,144,909,205	△ 77,724,112
報 酬	7,529,710	6,731,000	798,710
共 済 費	4,656,302	4,462,864	193,438
賃 金	22,255,260	21,808,080	447,180
報 償 費	875,310	876,756	△ 1,446
旅 費	2,767,908	2,697,820	70,088
需 用 費	37,615,356	36,278,469	1,336,887
役 務 費	74,274,249	74,172,337	101,912
委 託 料	438,201,131	533,594,661	△ 95,393,530
使用料及び賃借料	3,146,220	2,641,280	504,940
備 品 購 入 費	31,127,579	1,134,000	29,993,579
負担金、補助及び交付金	2,444,525,568	2,460,324,238	△ 15,798,670
公 課 費	210,500	187,700	22,800

2 徴税費決算額 (平成26年度～令和元年度)

(単位:千円、%、人)

区 分		平成26年度	平成27年度	平成28年度	平成29年度	平成30年度	令和元年度	
徴	基 本 給 ①	658,427	639,268	636,690	648,831	629,466	636,088	
	人件費	超 過 勤 務 手 当	34,984	35,191	28,335	31,595	30,859	30,347
		税 務 特 別 手 当	38,945	43,493	41,761	40,948	37,593	31,786
		そ の 他 の 手 当	329,367	330,238	336,983	352,204	345,070	345,350
		計 ②	403,296	408,922	407,079	424,747	413,522	407,483
そ の 他 の 人 件 費 ③	288,047	257,337	251,482	267,011	253,932	253,099		
計 ①+②+③ ④		1,349,770	1,305,527	1,295,251	1,340,589	1,296,920	1,296,670	
税	旅 費 ⑤	12,352	6,673	9,018	9,157	10,444	8,113	
	需用費	需 用 費	34,684	38,793	36,847	39,741	37,019	39,005
		通 信 運 搬 費	74,553	73,820	72,250	74,870	74,267	74,386
		備 品 費	2,899	2,178	2,420	1,475	1,326	31,365
		そ の 他	213,564	207,320	221,309	416,200	540,141	444,866
計 ⑥	325,700	322,111	332,826	532,286	652,753	589,622		
費	徴収取扱費等	県 民 税 徴 収 取 扱 費	1,894,409	1,910,946	1,911,774	1,905,445	1,922,367	1,917,963
		地 方 消 費 税 徴 収 取 扱 費	45,045	63,545	68,995	72,709	76,584	72,816
		軽油引取税特別徴収交付金	426,472	438,106	441,212	436,270	438,353	424,174
		納税貯蓄組合補助金その他	59,230	99,564	83,282	70,796	54,285	32,399
	計 ⑦	2,425,156	2,512,161	2,505,263	2,485,220	2,491,589	2,447,352	
合計 ④+⑤+⑥+⑦		4,112,978	4,146,472	4,142,358	4,367,252	4,451,706	4,341,757	
税収入に対する徴税費の割合	対 予 算 額	3.79%	3.77%	3.60%	3.43%	3.37%	3.36%	
	対 調 定 額	3.67%	3.65%	3.52%	3.36%	3.29%	3.30%	
	対 収 入 額	3.77%	3.74%	3.59%	3.41%	3.34%	3.34%	
徴税吏員等数	吏 員	181	179	175	172	172	174	
	そ の 他 の 職 員	3	5	5	5	6	6	
	計	184	184	180	177	178	180	
徴税吏員一人当たりの徴税額		592,888	602,164	641,379	722,614	748,939	722,320	
徴 税 吏 員 一人当たりの	人件費(含旅費)	7,403	7,132	7,246	7,626	7,345	7,249	
	需用費(含報償費)	14,950	15,404	15,767	17,048	17,665	16,872	
徴 税 費	計	22,353	22,535	23,013	24,674	25,010	24,121	

(当該年度3月31日現在)

3 報 償 費

(1) 県民税徴収取扱費(平成29年度～令和元年度)

(単位:円)

振興局	平成29年度	平成30年度	令和元年度
盛岡	724,799,081	732,910,983	737,876,006
県南【本局】	204,826,021	204,415,880	202,774,789
県南【花巻】	351,692,230	348,961,599	351,376,424
県南【一関】	180,696,046	185,708,086	186,896,237
沿岸【本局】	68,988,175	70,879,174	69,563,551
沿岸【宮古】	117,915,030	117,915,291	115,893,066
沿岸【大船渡】	95,134,453	94,411,598	92,208,684
県北【本局】	83,027,269	87,780,483	82,428,701
県北【二戸】	78,367,218	79,384,128	78,946,387
合 計	1,905,445,523	1,922,367,222	1,917,963,845

(2) 特別徴収交付金(平成29年度～令和元年度)

(単位:円)

振興局	軽油引取税			産業廃棄物税		
	平成29年度	平成30年度	令和元年度	平成29年度	平成30年度	令和元年度
盛岡	327,077,700	328,725,000	313,184,300	264,700	292,100	367,500
県南【本局】	33,168,100	34,077,400	42,248,900	1,328,500	1,346,400	1,556,600
県南【花巻】	17,027,200	16,903,800	16,954,500	—	—	—
県南【一関】	9,941,400	11,569,600	11,705,500	—	—	—
沿岸【本局】	13,476,700	12,163,700	8,600,500	12,400	10,800	11,600
沿岸【宮古】	15,172,900	14,733,800	14,580,300	—	—	—
沿岸【大船渡】	11,698,800	10,597,100	9,217,500	82,500	92,300	87,100
県北【本局】	2,042,700	2,273,000	2,500,300	82,200	135,700	190,900
県北【二戸】	6,665,400	7,309,700	7,181,700	—	—	—
合 計	436,270,900	438,353,100	426,173,500	1,770,300	1,877,300	2,213,700

(備考) 各年度記載の交付金は、それぞれ前年度の実績に対して交付したものである。

4 交 付 金

(単位:千円)

市町村名	自動車取得税・自動車税環境性能割			ゴルフ場 利用税 交付額	県民税 利子割 交付額	県民税 配当割 交付額	県民税 株式等譲 渡所得割 交付額	地方 消費税 交付額
	道路(補正前)		交付額					
	延長	面積						
	m	m ²						
盛岡市	1,941,210	12,328,469	99,772	23,508	26,649	88,961	38,944	5,331,948
宮古市	764,715	4,153,893	29,495	9,529	3,367	11,247	4,925	931,117
大船渡市	551,653	2,889,506	20,734	—	2,497	8,362	3,669	648,682
花巻市	3,109,832	16,433,881	92,667	11,697	6,098	20,399	8,945	1,610,811
北上市	1,845,208	10,169,935	64,736	11,522	6,985	23,410	10,279	1,652,582
久慈市	663,550	3,644,748	23,714	—	2,253	7,543	3,309	606,589
遠野市	1,147,699	5,879,543	34,109	—	1,397	4,687	2,060	460,824
一関市	3,737,004	19,598,498	110,811	14,088	7,007	23,417	10,260	2,005,006
陸前高田市	429,095	2,186,932	12,468	—	1,062	3,577	1,576	304,783
釜石市	481,014	2,529,823	18,253	—	2,298	7,711	3,389	625,094
二戸市	722,772	3,559,967	20,685	—	1,588	5,316	2,331	473,723
八幡平市	902,035	5,271,970	28,705	20,133	1,354	4,548	2,000	434,478
奥州市	2,813,775	15,941,804	87,908	22,456	7,449	24,972	10,969	1,977,649
滝沢市	498,622	3,024,060	21,287	5,335	3,824	12,791	5,608	844,551
市計	19,608,184	107,613,029	665,344	118,268	73,828	246,941	108,264	17,907,837
雫石町	810,228	4,174,232	23,973	16,351	885	2,963	1,299	287,008
葛巻町	299,327	1,577,956	8,956	—	272	911	399	98,520
岩手町	456,035	2,338,597	13,296	16,458	715	2,396	1,051	213,149
紫波町	912,348	4,919,481	27,273	7,383	2,009	6,724	2,949	499,513
矢巾町	614,962	3,495,410	18,864	—	1,942	6,505	2,855	502,676
西和賀町	297,759	1,630,992	9,402	4,068	262	880	386	100,040
金ヶ崎町	536,953	3,030,594	16,771	11,248	988	3,310	1,452	308,205
平泉町	228,306	1,272,883	6,991	—	402	1,345	588	131,354
住田町	162,162	845,422	4,888	—	270	899	392	92,230
大槌町	182,346	927,084	6,689	—	665	2,257	999	174,725
山田町	188,349	1,065,827	7,349	—	801	2,710	1,197	244,467
岩泉町	301,083	1,602,365	9,155	—	411	1,377	603	162,063
田野畑村	180,760	1,114,992	5,888	—	391	1,318	579	54,703
普代村	164,693	862,263	4,860	—	228	773	343	44,440
軽米町	345,497	1,747,658	10,084	15,154	484	1,632	720	147,424
野田村	134,793	727,412	4,077	—	202	694	309	62,389
九戸村	168,774	973,992	5,398	—	193	653	288	94,288
洋野町	450,873	2,323,090	13,093	—	636	2,136	939	249,326
一戸町	404,600	2,146,002	12,054	—	478	1,596	698	210,550
町村計	6,839,848	36,776,252	209,061	70,662	12,234	41,079	18,046	3,677,070
県計	26,448,032	144,389,281	874,405	188,930	86,062	288,020	126,310	21,584,907

參考資料

1 令和2年度一般会計予算額

(1) 一般会計歳入予算の状況

(単位：千円)

科 目	令和2年度		令和元年度		比較 (A)-(B)	前年対比 (A)/(B) %	令和元年度		比較 (A)-(C) %	前年対比 (A)/(C) %
	当初予算 (A)	構成比 %	当初予算 (B)	構成比 %			最終予算 (C)	構成比 %		
	1 県 税	131,495,000	14.1	135,684,000			14.5	△ 4,189,000		
2 地方消費税清算金	56,476,000	6.1	50,114,000	5.4	6,362,000	112.7	45,597,000	4.7	10,879,000	123.9
3 地方譲与税	24,338,000	2.6	24,976,000	2.7	△ 638,000	97.4	23,712,000	2.5	626,000	102.6
4 地方特例交付金	622,039	0.1	1,876,437	0.2	△ 1,254,398	33.2	1,572,719	0.2	△ 950,680	39.6
5 地方交付税	297,312,452	31.9	281,972,813	30.1	15,339,639	105.4	284,628,350	29.3	12,684,102	104.5
6 交通安全対策特別交付金	383,000	0.0	394,000	0.0	△ 11,000	97.2	336,203	0.0	46,797	113.9
7 分担金及び負担金	2,085,158	0.2	2,016,570	0.2	68,588	103.4	3,431,059	0.4	△ 1,345,901	60.8
8 使用料及び手数料	7,926,586	0.9	8,286,649	0.9	△ 360,063	95.7	8,183,138	0.8	△ 256,552	96.9
9 国庫支出金	163,461,018	17.5	184,523,155	19.7	△ 21,062,137	88.6	202,405,441	20.9	△ 38,944,423	80.8
10 財産収入	1,010,349	0.1	1,073,020	0.1	△ 62,671	94.2	1,096,968	0.1	△ 86,619	92.1
11 寄附金	96,092	0.0	82,100	0.0	13,992	117.0	475,975	0.0	△ 379,883	20.2
12 繰入金	31,238,227	3.3	34,430,327	3.7	△ 3,192,100	90.7	38,297,012	3.9	△ 7,058,785	0.0
13 繰越金	1	0.0	1	0.0	0	100.0	19,051,457	2.0	△ 19,051,456	0.0
14 諸収入	142,581,776	15.3	141,151,016	15.1	1,430,760	101.0	128,533,557	13.2	14,048,219	110.9
15 県 債	73,287,666	7.9	68,921,733	7.4	4,365,933	106.3	84,183,467	8.7	△ 10,895,801	87.1
歳入合計	932,313,364	100.0	935,501,821	100.0	△ 3,188,457	99.7	970,744,346	100.0	△ 38,480,982	96.0

(備考) 継続費及び繰越事業費繰越財源充当額を除いた額である。

(1) 歳入

(単位：千円)

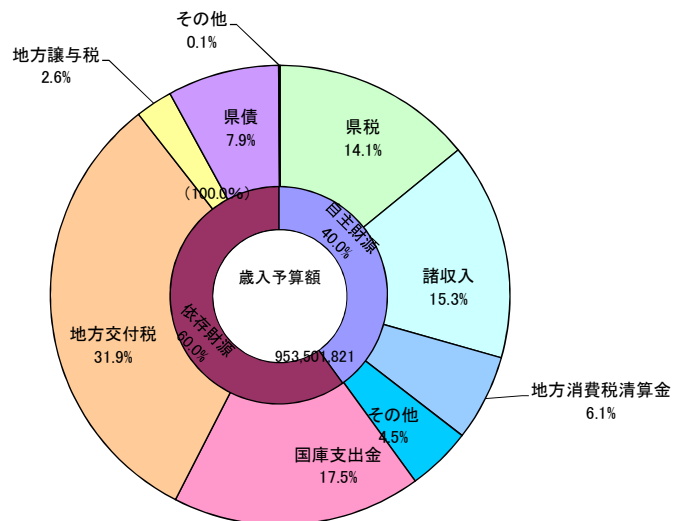

(2) 一般会計目的別歳出予算の状況

(単位:千円)

科 目	令和2年度		令和元年度				比較増減			
	当初予算 (A)	構成比 %	当初予算 (B)	構成比 %	最終予算 (C)	構成比 %	対当初 (A)-(B)	対最終 (A)-(C)	(A)/(B) %	(A)/(C) %
1 議 会 費	1,446,854	0.2	1,546,041	0.2	1,417,764	0.1	△ 99,187	29,090	93.6	102.1
2 総 務 費	33,180,683	3.6	33,103,095	3.5	54,707,626	5.6	77,588	△ 21,526,943	100.2	60.7
3 民 生 費	99,109,596	10.6	97,811,344	10.4	96,948,886	10.0	1,298,252	2,160,710	101.3	102.2
4 衛 生 費	23,627,511	2.5	24,976,354	2.7	23,879,533	2.5	△ 1,348,843	△ 252,022	94.6	98.9
5 労 働 費	3,223,610	0.4	3,335,138	0.4	2,723,774	0.3	△ 111,528	499,836	96.7	118.4
6 農林水産業費	71,793,602	7.7	67,310,632	7.2	75,430,844	7.8	4,482,970	△ 3,637,242	106.7	95.2
7 商 工 費	122,321,107	13.1	123,443,294	13.2	112,562,925	11.6	△ 1,122,187	9,758,182	99.1	108.7
8 土 木 費	162,273,066	17.4	141,086,309	15.1	167,592,747	17.3	21,186,757	△ 5,319,681	115.0	96.8
9 警 察 費	29,142,214	3.1	28,110,206	3.0	27,639,168	2.8	1,032,008	1,503,046	103.7	105.4
10 教 育 費	147,649,967	15.8	150,402,303	16.1	147,719,791	15.2	△ 2,752,336	△ 69,824	98.2	100.0
11 災害復旧費	50,586,197	5.4	79,415,694	8.5	80,619,066	8.3	△ 28,829,497	△ 30,032,869	63.7	62.7
12 公 債 費	97,673,862	10.5	102,462,581	10.9	101,891,173	10.5	△ 4,788,719	△ 4,217,311	95.3	95.9
13 諸 支 出 金	89,985,095	9.7	82,198,830	8.8	77,352,972	8.0	7,786,265	12,632,123	109.5	116.3
14 予 備 費	300,000	0.0	300,000	0.0	258,077	0.0	0	41,923	100.0	—
歳 出 合 計	932,313,364	100.0	935,501,821	100.0	970,744,346	100.0	△ 3,188,457	△ 38,430,982	99.7	96.0

(備考) 継続費及び繰越事業費繰越財源充当額を除いた額である。

(2) 歳 出 (目的別)

(単位:千円)

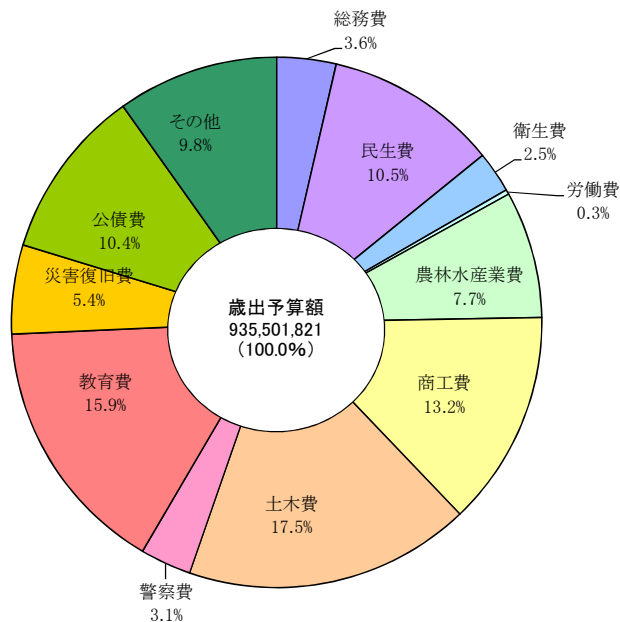

(3) 一般会計性質別歳出予算の状況

(単位:千円)

科 目	令和2年度		令和元年度				比較増減			
	当初予算	構成比	当初予算	構成比	最終予算	構成比	対当初	対最終	(A)/(B)	(A)/(C)
	(A)	%	(B)	%	(C)	%	(A)-(B)	(A)-(C)	%	%
1 人 件 費	179,281,880	19.2	182,546,775	19.5	178,778,842	18.4	△ 3,264,895	503,038	98.2	100.3
2 物 件 費	28,368,096	3.0	29,897,254	3.2	28,251,055	2.9	△ 1,529,158	117,041	94.9	100.4
3 維持補修費	13,459,402	1.5	12,934,865	1.4	15,075,779	1.6	524,537	△ 1,616,377	104.1	89.3
4 扶 助 費	12,077,359	1.3	12,495,640	1.3	12,912,581	1.3	△ 418,281	△ 835,222	96.7	93.5
5 補 助 費 等	190,797,403	20.5	186,736,366	20.0	183,138,465	18.9	4,061,037	7,658,938	102.2	104.2
6 普通建設事業費	215,560,636	23.1	184,771,269	19.8	215,681,199	22.2	30,789,367	△ 120,563	116.7	99.9
7 災害復旧事業費	50,464,030	5.4	79,390,204	8.5	80,593,829	8.3	△ 28,926,174	△ 30,129,799	63.6	62.6
9 公 債 費	97,465,464	10.5	102,286,329	10.9	101,712,343	10.5	△ 4,820,865	△ 4,246,879	95.3	95.8
10 積 立 金	3,887,390	0.4	3,889,430	0.4	26,296,369	2.7	△ 2,040	△ 22,408,979	99.9	14.8
11 出 資 金	22,824	0.0	71,443	0.0	35,683	0.0	△ 48,619	△ 12,859	31.9	64.0
12 貸 付 金	130,254,453	14.0	128,621,044	13.7	116,566,940	12.0	1,633,409	13,687,513	101.3	111.7
13 繰 出 金	10,374,427	1.1	11,561,202	1.3	11,401,261	1.2	△ 1,186,775	△ 1,026,834	89.7	91.0
14 予 備 費	300,000	0.0	300,000	0.0	300,000	0.0	0	0	100.0	100.0
歳出合計	932,313,364	100.0	935,501,821	100.0	970,744,346	100.0	△ 3,188,457	△ 38,430,982	99.7	96.0

(備考) 継続費及び繰越事業費繰越財源充当額を除いた額である。

(3) 歳 出 (性質別)

(単位:千円)

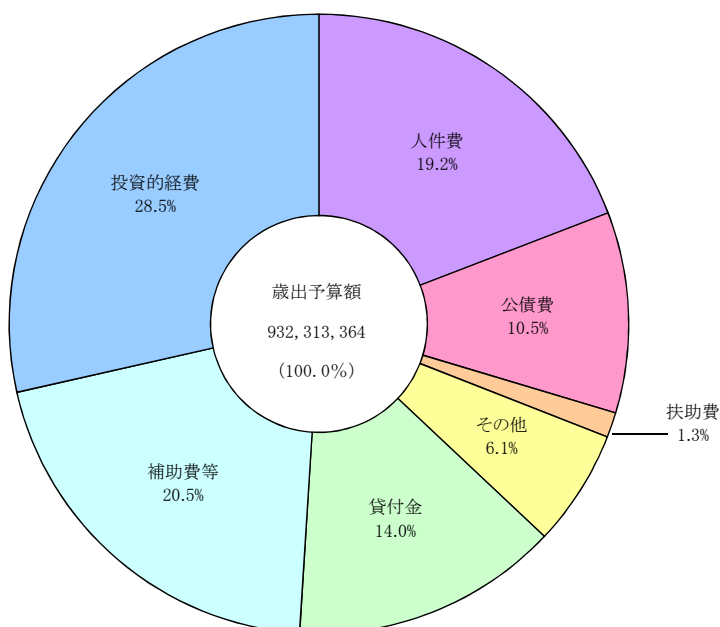

2 令和2年度県税予算額

(単位:千円)

税 目	令和2年度		令和元年度				比較増減				
	当初予算額	構成比	当初予算額	構成比	最終予算額	構成比	対当初	対最終	(A)/(B)	(A)/(C)	
	(A)	%	(B)	%	(C)	%	(A)-(B)	(A)-(C)	%	%	
県民税	個人	37,353,000	28.4	37,312,000	27.5	36,887,000	28.5	41,000	466,000	100.1	101.3
	法人	3,641,000	2.8	5,777,000	4.3	4,956,000	3.8	△ 2,136,000	△ 1,315,000	63.0	73.5
	利子割	137,000	0.1	303,000	0.2	138,000	0.1	△ 166,000	△ 1,000	45.2	99.3
	小計	41,131,000	31.3	43,392,000	32.0	41,981,000	32.4	△ 2,261,000	△ 850,000	94.8	98.0
事業税	個人	1,145,000	0.9	1,200,000	0.9	1,167,000	0.9	△ 55,000	△ 22,000	95.4	98.1
	法人	25,154,000	19.1	28,410,000	20.9	25,622,000	19.8	△ 3,256,000	△ 468,000	88.5	98.2
	小計	26,299,000	20.0	29,610,000	21.8	26,789,000	20.7	△ 3,311,000	△ 490,000	88.8	98.2
地方消費税	譲渡割	25,380,000	19.3	21,807,000	16.1	21,133,000	16.4	3,573,000	4,247,000	116.4	120.1
	貨物割	163,000	0.1	126,000	0.1	135,000	0.1	37,000	28,000	129.4	120.7
	小計	25,543,000	19.4	21,933,000	16.2	21,268,000	16.5	3,610,000	4,275,000	116.5	120.1
不動産取得税	2,511,000	1.9	2,557,000	1.9	2,352,000	1.8	△ 46,000	159,000	98.2	106.8	
県たばこ税	1,407,000	1.1	1,383,000	1.0	1,404,000	1.1	24,000	3,000	101.7	100.2	
ゴルフ場利用税	263,000	0.2	263,000	0.2	272,000	0.2	0	△ 9,000	100.0	96.7	
自動車取得税		0.0	1,039,000	0.8	1,074,000	0.8	△ 1,039,000	△ 1,074,000	0.0	0.0	
軽油引取税	15,334,000	11.7	17,082,000	12.6	15,845,000	12.3	△ 1,748,000	△ 511,000	89.8	96.8	
自動車税	自動車税	29,000	0.0	17,617,000	13.0	17,630,000	13.6	△ 17,588,000	△ 17,601,000	0.2	0.2
	環境性能割	1,179,000	0.9	560,000	0.4	387,000	0.3	619,000	792,000	210.5	304.7
	種別割	17,679,000	13.4	129,000	0.1	115,000	0.1	17,550,000	17,564,000	13,704.7	15,373.0
	小計	18,887,000	14.3	18,306,000	13.5	18,132,000	14.0	581,000	755,000	103.2	104.2
鉱区税	18,000	0.0	18,000	0.0	18,000	0.0	0	0	100.0	100.0	
狩猟税	13,000	0.0	13,000	0.0	13,000	0.0	0	0	100.0	100.0	
産業廃棄物税	89,000	0.1	88,000	0.1	92,000	0.1	1,000	△ 3,000	101.1	96.7	
旧法)軽油引取税	0	0.0	0	0.0	0	0.0	0	0	0.0	0.0	
県税計	131,495,000	114.3	135,684,000	113.6	129,240,000	113.9	△ 3,608,000	2,255,000	96.9	101.7	

3 都道府県税収入状況

(1) 年度別決算状況(平成6年度～令和元年度)

(単位:百万円、%)

年度	地方財政計画による収入見込額 (イ)	最終予算額 (ロ)	調定額 (ハ)	決算額 (ニ)	(ロ)	(ニ)	(ニ)	(ニ)
					— (イ)	— (イ)	— (ロ)	— (ハ)
6	13,733,700	13,561,016	14,300,480	13,607,940	98.7	99.1	100.3	95.2
7	14,038,000	13,832,859	14,622,562	13,908,956	98.5	99.1	100.6	95.1
8	13,778,600	14,574,163	15,014,058	14,303,427	105.8	103.8	98.1	95.3
9	16,071,400	15,024,360	15,346,328	14,683,615	93.5	91.4	97.7	95.7
10	17,445,400	15,392,304	15,695,846	15,090,604	88.2	86.5	98.0	96.1
11	14,819,500	14,530,712	14,991,403	14,383,241	98.1	97.1	99.0	95.9
12	15,235,500	15,553,723	15,971,022	15,359,066	102.1	100.8	98.7	96.2
13	15,558,000	15,554,231	15,895,829	15,299,081	100.0	98.3	98.4	96.2
14	14,554,400	13,811,542	14,397,183	13,803,472	94.9	94.8	99.9	95.9
15	13,433,900	13,664,711	14,022,788	13,473,317	101.7	100.3	98.6	96.1
16	13,690,600	14,359,186	14,754,491	14,229,646	104.9	103.9	99.1	96.4
17	14,273,700	15,158,962	15,426,025	14,938,263	106.2	104.7	98.5	96.8
18	15,430,800	16,332,255	16,459,945	15,988,505	105.8	103.6	97.9	97.1
19	18,852,400	18,750,082	18,844,155	18,315,784	99.5	97.2	97.7	97.2
20	18,840,300	18,040,819	18,129,255	17,558,667	95.8	93.2	97.3	96.9
21	15,421,800	14,602,240	15,007,929	14,414,697	94.7	93.5	98.7	96.0
22	12,922,600	13,993,173	14,348,886	13,756,901	108.3	106.5	98.3	95.9
23	13,495,200	13,730,994	14,032,872	13,485,071	101.7	99.9	98.2	96.1
24	13,847,900	14,093,737	14,333,294	13,818,714	101.8	99.8	98.0	96.4
25	13,900,100	14,687,958	14,893,476	14,429,875	105.7	103.8	98.2	96.9
26	14,662,000	15,698,166	15,714,364	15,303,976	107.1	104.4	97.5	97.4
27	17,036,000	18,041,556	17,954,767	17,603,787	105.9	103.3	97.6	98.0
28	18,077,200	18,014,894	17,963,945	17,660,053	99.7	97.7	98.0	98.3
29	18,001,800	18,304,495	18,210,943	13,877,876	101.7	77.1	75.8	76.2
30	17,693,000	18,143,071	18,084,954	17,851,287	102.5	100.9	98.4	98.7
元	17,977,200	18,255,967	18,085,457	17,867,086	101.6	99.4	97.9	98.8

(2) 地方財政計画に対する都道府県税決算額(平成29年度～令和元年度)

(単位:百万円、%)

		平成29年度			平成30年度			令和元年度		
		地財計画による見込額	決算額	前年対比	地財計画による見込額	決算額	前年対比	地財計画による見込額	決算額	前年対比
県民税	個人	5,184,800	5,289,492	104.4	4,791,700	4,779,500	90.4	4,818,900	4,781,867	100.0
	法人	635,500	616,251	101.4	654,800	678,116	110.0	670,000	665,587	98.2
	利子割	58,900	59,317	133.4	48,500	55,808	94.1	55,800	30,293	54.3
事業税	個人	203,000	202,482	102.3	207,700	207,351	102.4	210,100	211,431	102.0
	法人	4,136,000	3,769,719	98.4	4,035,600	4,010,026	106.4	4,120,500	4,149,592	103.5
地方消費税	譲渡割	3,337,400	3,597,961	99.8	3,483,400	3,583,853	99.6	3,349,000	3,522,605	98.3
	貨物割	1,261,900	1,137,316	103.8	1,223,400	1,231,622	108.3	1,513,400	1,272,945	103.4
不動産取得税		410,800	406,549	102.5	418,600	403,619	99.3	422,900	404,198	100.1
都道府県たばこ税		150,800	140,946	94.7	140,700	138,940	98.6	142,900	139,537	100.4
ゴルフ場利用税		44,900	44,725	97.3	44,800	43,323	96.9	41,700	43,074	99.4
自動車取得税		131,900	189,676	129.9	166,500	198,232	104.5	87,000	103,870	52.4
軽油引取税		931,000	948,732	101.7	949,200	958,417	101.0	953,700	944,856	98.6
自動車税	自動車税	1,517,400	1,540,466	100.4	1,525,800	1,550,449	100.6	1,524,000	1,530,276	98.7
	環境性能割	—	—	—	—	—	—	51,900	45,902	—
	種別割	—	—	—	—	—	—	14,300	11,963	—
鉱区税		300	331	99.1	300	327	98.8	300	329	100.6
固定資産税		3,100	4,429	158.6	7,500	10,890	245.9	5,500	7,995	73.4
狩猟税		800	848	95.9	800	814	96.0	800	766	94.1
合計		18,001,800	17,949,240	101.6	17,693,000	17,851,287	99.5	17,977,200	17,867,086	100.1

(備考)

- 1 本表には、超過課税分並びに法定外普通税及び法定外目的税は含まれていない。
- 2 地財計画による見込額の「合計」は、「東日本大震災による減免等」による減収分(H28:46億円、H29:67億円、H30:63億円)を差し引いているため、各税目の合計と一致しない。

(3) 都道府県別決算額(平成10年度、平成29年度～令和元年度)

(単位:百万円、%)

都道府県	決 算 額				収入歩合		伸 長 率 (平成10年度=100)			令和元年度 決算額構成比
	10	29	30	元	30	元	29	30	元	
北海道	570,328	614,166	595,428	597,468	98.4	98.5	107.7	104.4	104.8	3.3
青森	123,123	184,261	142,930	145,875	98.7	98.8	149.7	116.1	118.5	0.8
岩手	127,253	131,290	134,227	130,018	98.7	98.8	103.2	105.5	102.2	0.7
宮城	261,995	313,837	299,033	292,035	98.8	98.8	119.8	114.1	111.5	1.6
秋田	104,065	90,636	92,416	91,459	98.7	98.8	87.1	88.8	87.9	0.5
山形	114,580	111,757	111,682	110,434	98.8	98.9	97.5	97.5	96.4	0.6
福島	236,489	240,318	238,889	234,269	98.2	98.1	101.6	101.0	99.1	1.3
茨城	330,799	377,968	382,972	378,368	98.7	98.7	114.3	115.8	114.4	2.1
栃木	228,592	248,857	248,853	244,649	98.5	98.7	108.9	108.9	107.0	1.3
群馬	230,905	243,646	248,573	245,752	98.5	98.6	105.5	107.7	106.4	1.3
埼玉	626,888	784,504	768,576	768,104	98.2	98.4	125.1	122.6	122.5	4.2
千葉	630,525	973,005	984,657	979,749	98.3	98.4	154.3	156.2	155.4	5.3
東京都	2,780,332	3,925,495	4,088,293	4,222,199	99.1	99.1	141.2	147.0	151.9	23.0
神奈川県	935,267	1,272,314	1,152,816	1,117,554	98.7	98.7	136.0	123.3	119.5	6.1
新潟	274,032	265,665	260,724	253,278	99.1	99.2	96.9	95.1	92.4	1.4
富山	131,782	139,202	140,934	142,449	98.4	98.4	105.6	106.9	108.1	0.8
石川	142,499	149,821	155,023	154,654	98.5	98.6	105.1	108.8	108.5	0.8
福井	112,507	113,033	118,097	119,564	98.9	99.0	100.5	105.0	106.3	0.7
山梨	102,842	94,574	97,031	93,587	98.7	98.8	92.0	94.3	91.0	0.5
長野	264,665	231,697	235,222	234,378	99.0	99.0	87.5	88.9	88.6	1.3
岐阜	232,086	240,824	245,264	243,764	98.1	98.4	103.8	105.7	105.0	1.3
静岡県	473,319	498,981	483,850	472,984	98.7	98.8	105.4	102.2	99.9	2.6
愛知	1,087,722	1,192,308	1,227,508	1,200,555	98.9	98.9	109.6	112.9	110.4	6.5
三重	223,072	246,300	265,933	254,270	98.8	98.7	110.4	119.2	114.0	1.4
滋賀	149,375	165,647	170,038	172,202	98.1	98.2	110.9	113.8	115.3	0.9
京都	305,502	287,559	267,481	275,705	99.0	98.8	94.1	87.6	90.2	1.5
大阪	1,187,011	1,499,855	1,456,953	1,459,874	99.0	99.1	126.4	122.7	123.0	8.0
兵庫県	619,787	723,877	710,645	710,589	98.6	98.7	116.8	114.7	114.7	3.9
奈良	111,926	121,032	120,030	120,762	98.0	98.2	108.1	107.2	107.9	0.7
和歌山	92,870	93,829	93,677	94,477	98.5	98.5	101.0	100.9	101.7	0.5
鳥取	58,220	54,605	53,328	54,455	99.0	99.1	93.8	91.6	93.5	0.3
島根	77,380	67,774	68,381	69,800	99.3	99.2	87.6	88.4	90.2	0.4
岡山	201,464	238,325	234,419	233,066	98.7	99.0	118.3	116.4	115.7	1.3
広島	301,029	345,965	332,956	325,795	98.4	98.5	114.9	110.6	108.2	1.8
山口	164,938	179,238	179,081	180,440	98.9	99.0	108.7	108.6	109.4	1.0
徳島	78,093	78,434	78,113	76,706	98.9	99.1	100.4	100.0	98.2	0.4
香川	114,974	123,931	124,256	124,127	98.8	99.0	107.8	108.1	108.0	0.7
愛媛	142,464	148,119	148,452	151,768	99.1	99.3	104.0	104.2	106.5	0.8
高知	67,257	64,807	65,282	64,926	99.0	99.1	96.4	97.1	96.5	0.4
福岡	507,178	647,563	628,314	624,389	98.6	98.7	127.7	123.9	123.1	3.4
										0.0
佐賀	89,357	86,150	89,156	90,375	98.9	99.0	96.4	99.8	101.1	0.5
長崎	113,821	116,904	121,211	119,649	98.8	98.8	102.7	106.5	105.1	0.7
熊本	154,924	169,378	160,869	158,020	98.5	98.6	109.3	103.8	102.0	0.9
大分	111,041	124,230	124,607	125,141	98.7	98.8	111.9	112.2	112.7	0.7
宮崎	94,097	99,081	101,257	99,639	98.8	98.9	105.3	107.6	105.9	0.5
										0.0
鹿児島	142,403	149,127	149,484	148,114	98.6	98.7	104.7	105.0	104.0	0.8
沖縄	88,512	126,766	131,068	136,221	99.1	98.6	143.2	148.1	153.9	0.7
合 計	15,319,290	18,396,655	18,327,990	18,343,655	98.7	98.8	120.1	119.6	119.7	100.0

(備考) 四捨五入により、合計数値が一致しない場合がある。

(4) 主要税目東北六県調定額 (平成10年度、平成29年度～令和元年度)

(単位：千円、%)

税目	平成10年度		平成29年度		平成30年度		令和元年度	
	調定額	調定額	伸長率 (平成10年度=100)	調定額	伸長率 (平成10年度=100)	調定額	伸長率 (平成10年度=100)	
個人県民税	岩手	18,537,777	37,768,285	203.7	37,930,450	204.6	38,214,739	206.1
	青森	18,704,866	36,596,285	195.7	36,106,182	193.0	36,139,915	193.2
	宮城	39,979,588	86,699,954	216.9	67,733,962	169.4	64,844,191	162.2
	秋田	14,877,126	27,300,513	183.5	27,369,138	184.0	27,198,372	182.8
	山形	16,897,913	33,724,474	199.6	33,730,104	199.6	33,999,200	201.2
	福島	30,488,162	66,362,017	217.7	65,422,111	214.6	65,580,281	215.1
	計	139,485,432	288,451,528	206.8	268,291,947	192.3	265,976,698	190.7
	全国	2,670,776,798	5,519,845,933	206.7	4,982,644,655	186.6	4,968,292,246	186.0
法人事業税	岩手	28,539,391	25,644,304	89.9	27,323,191	95.7	25,928,860	90.9
	青森	23,749,979	25,267,650	106.4	24,099,281	101.5	24,386,416	102.7
	宮城	68,236,812	73,615,581	107.9	73,421,743	107.6	74,545,392	109.2
	秋田	24,467,549	17,016,625	69.5	17,985,344	73.5	18,238,767	74.5
	山形	25,704,255	21,689,648	84.4	21,415,488	83.3	21,986,201	85.5
	福島	75,615,415	57,382,080	75.9	58,218,937	77.0	55,994,883	74.1
	計	246,313,401	220,615,888	89.6	222,463,984	90.3	221,080,519	89.8
	全国	4,288,271,553	3,995,182,031	93.2	4,251,416,215	99.1	4,395,694,423	102.5
不動産取得税	岩手	4,530,283	2,257,862	49.8	2,666,354	58.9	2,519,358	55.6
	青森	5,483,034	2,237,504	40.8	2,035,010	37.1	2,207,428	40.3
	宮城	12,357,357	7,133,209	57.7	6,319,193	51.1	7,291,442	59.0
	秋田	4,522,221	1,661,797	36.7	1,702,465	37.6	1,911,220	42.3
	山形	5,790,059	2,077,136	35.9	2,336,168	40.3	2,041,741	35.3
	福島	8,792,696	4,421,792	50.3	4,302,387	48.9	3,194,578	36.3
	計	41,475,650	19,789,300	47.7	19,361,577	46.7	19,165,767	46.2
	全国	744,894,256	422,144,895	56.7	418,173,778	56.1	417,732,490	56.1
自動車取得税 自動車税 環境性能割	岩手	4,923,335	2,046,677	41.6	2,060,010	41.8	1,478,709	30.0
	青森	4,983,070	2,047,409	41.1	2,030,838	40.8	1,541,031	30.9
	宮城	9,528,398	3,597,175	37.8	3,687,403	38.7	2,706,902	28.4
	秋田	4,717,292	1,722,961	36.5	1,734,014	36.8	1,247,947	26.5
	山形	5,001,044	1,835,604	36.7	1,898,209	38.0	1,328,563	26.6
	福島	8,219,328	3,155,129	38.4	3,130,960	38.1	2,337,059	28.4
	計	37,372,467	14,404,955	38.5	14,541,434	38.9	10,640,211	28.5
	全国	498,213,250	189,694,579	38.1	198,239,166	39.8	149,778,864	30.1
軽油引取税	岩手	22,304,761	17,937,491	80.4	17,511,683	78.5	16,171,635	72.5
	青森	21,382,469	13,738,985	64.3	13,862,798	64.8	13,367,891	62.5
	宮城	33,111,128	28,050,927	84.7	27,043,237	81.7	25,971,654	78.4
	秋田	16,197,623	9,124,444	56.3	9,542,226	58.9	8,985,587	55.5
	山形	16,118,269	10,073,518	62.5	9,728,296	60.4	9,175,894	56.9
	福島	31,783,833	23,846,815	75.0	24,221,414	76.2	24,805,992	78.0
	計	140,898,083	102,772,180	72.9	101,909,654	72.3	98,478,653	69.9
	全国	1,321,409,345	961,160,323	72.7	970,212,968	73.4	958,531,473	72.5

4 令和元年度都道府県税収入状況

税目	(地方行政調査会の資料「2019年度都道府県税決算見込額調べ」資料第6731号による。)									(単位:千円、%)					
	現年課税分	滞納繰越分	調定額計			前年対比			収入額計			前年対比			
			前年度	全国	東北	岩手県	現年課税分	滞納繰越分	前年度	全国	東北	岩手県			
県民税	4,810,223,346	158,068,900	4,968,292,246	4,982,644,656	99.7	99.1	100.7	4,753,359,876	56,271,456	4,809,631,332	4,806,925,264	100.1	99.4	100.9	
個人	821,509,342	3,210,544	824,719,886	838,516,070	98.4	94.6	91.5	820,283,588	914,874	821,198,462	834,862,088	98.4	94.5	91.4	
法人	30,300,355	0	30,300,355	55,807,730	54.3	50.0	47.5	30,294,985	0	30,294,985	55,807,734	54.3	50.0	47.5	
事業税	212,216,553	4,622,606	216,839,159	212,497,704	102.0	96.7	97.5	209,749,991	1,682,673	211,432,664	207,352,894	102.0	96.4	97.6	
個人	4,385,654,044	10,040,377	4,395,694,423	4,251,416,215	103.4	99.4	94.9	4,382,756,404	2,364,363	4,385,120,768	4,243,126,495	103.3	99.3	95.3	
法人	3,522,531,220	0	3,522,531,220	3,583,745,985	98.3	99.6	97.9	3,522,531,220	0	3,522,531,220	3,583,745,985	98.3	99.6	97.9	
譲渡割	1,273,016,645	0	1,273,016,645	1,231,728,748	103.4	100.3	108.6	1,273,016,645	0	1,273,016,645	1,231,728,748	103.4	100.3	108.6	
貨物割	408,264,305	9,468,185	417,732,490	418,173,778	99.9	99.0	94.5	400,882,981	3,314,794	404,197,774	403,623,427	100.1	98.9	94.8	
不動産取得税	139,531,939	4,487	139,536,427	138,945,009	100.4	100.6	99.8	139,531,119	3,888	139,535,008	138,940,643	100.4	100.6	99.8	
都道府県たばこ税	43,095,022	37,629	43,132,651	43,379,577	99.4	98.1	100.0	43,062,043	12,975	43,075,018	43,322,157	99.4	97.8	100.0	
ゴルフ場利用税	103,865,793	4,081	103,869,874	198,239,166	52.4	52.0	52.1	103,864,680	2,626	103,867,306	198,229,999	52.4	52.0	52.1	
自動車取得税	946,759,056	11,772,416	958,531,473	970,212,968	98.8	96.6	92.3	934,262,766	10,556,195	944,818,960	958,387,549	98.6	96.5	92.3	
軽油引取税	1,531,128,748	12,162,176	1,543,290,924	1,564,712,858	98.6	98.7	98.7	1,526,159,818	4,236,348	1,530,396,166	1,550,445,542	98.7	98.7	98.8	
自動車税	45,908,990	0	45,908,990	45,905,499	100.0	100.0	100.0	45,905,499	0	45,905,499	45,905,499	100.0	100.0	100.0	
環境性能割	11,851,196	0	11,851,196	11,838,377	100.0	100.0	100.0	11,838,377	0	11,838,377	11,838,377	100.0	100.0	100.0	
種別割	326,696	11,301	337,996	339,757	99.5	92.8	104.1	325,495	1,381	326,876	326,987	100.0	92.7	104.4	
鉱区税	7,994,754	0	7,994,754	10,889,856	73.4	137.3	—	7,994,754	0	7,994,754	10,889,856	73.4	137.3	—	
固定資産税	46,384,874	0	46,384,874	48,759,167	95.1	97.6	—	46,384,874	0	46,384,874	48,759,167	95.1	97.2	—	
法定外普通税	767,498	0	767,498	812,885	94.4	99.0	98.6	767,498	0	767,498	812,904	94.4	99.0	98.6	
狩猟税	11,279,219	340,875	11,620,094	11,010,625	105.5	99.1	102.6	11,278,405	4,114	11,282,519	10,669,751	105.7	99.1	102.6	
法定外目的税	0	610,471	610,471	652,960	93.5	80.5	0.0	0	38,412	38,412	32,797	117.1	94.1	0.0	
旧法による税	18,852,609,598	210,954,052	18,562,963,651	18,562,485,451	100.0	98.5	96.8	18,264,251,024	79,404,099	18,343,655,124	18,827,989,996	100.1	98.5	96.9	
合計	18,322,955,538	239,529,913	18,562,485,451	18,658,771,344	99.5	94.7	95.6	18,238,761,062	89,228,935	18,327,989,996	18,396,655,434	99.6	95.1	102.2	
前年度															

税目	(収入歩合及び構成比)													(単位:%)					
	現	繰	収入歩合			前年度収入歩合			収入構成比			前年度収入構成比							
			計	東北	岩手県	全国	東北	岩手県	全国	東北	岩手県	全国	東北	岩手県					
県民税	98.8	35.6	96.8	96.2	97.1	96.5	96.0	97.0	26.2	25.5	28.5	26.2	25.3	27.3					
個人	99.9	28.5	99.6	99.5	99.6	99.6	99.5	99.8	4.5	3.7	3.9	4.6	3.9	4.1					
法人	100.0	—	100.0	100.0	100.0	100.0	100.0	100.0	0.2	0.1	0.1	0.3	0.2	0.2					
事業税	98.8	36.4	97.5	95.8	97.3	97.6	96.1	97.1	1.2	0.9	0.9	1.1	0.9	0.9					
個人	99.9	23.5	99.8	99.6	99.8	99.8	99.6	99.4	23.9	21.9	19.9	23.2	21.7	20.2					
法人	100.0	—	100.0	100.0	100.0	100.0	100.0	100.0	19.2	16.7	16.3	19.6	16.5	16.1					
譲渡割	100.0	—	100.0	100.0	100.0	100.0	100.0	100.0	6.9	1.9	0.1	6.7	1.9	0.1					
貨物割	98.2	35.0	96.8	97.2	98.2	96.5	97.3	97.9	2.2	1.9	1.9	2.2	1.8	1.9					
不動産取得税	100.0	86.7	100.0	100.0	100.0	100.0	100.0	100.0	0.8	1.0	1.1	0.8	1.0	1.1					
都道府県たばこ税	99.9	34.5	99.9	99.2	100.0	99.9	99.5	100.0	0.2	0.2	0.2	0.2	0.2	0.2					
ゴルフ場利用税	100.0	64.3	100.0	100.0	100.0	100.0	100.0	100.0	0.6	0.8	0.8	1.1	1.4	1.5					
自動車取得税	98.7	89.7	98.6	99.4	98.1	98.8	99.6	98.2	5.2	9.7	12.2	5.2	10.0	12.8					
軽油引取税	99.7	34.8	99.2	99.2	99.6	99.1	99.2	99.5	8.3	12.6	13.6	8.5	12.6	13.3					
自動車税	99.6	12.2	96.7	98.0	97.8	96.2	98.1	97.6	0.0	0.0	0.0	0.0	0.0	0.0					
環境性能割	100.0	—	100.0	100.0	—	100.0	100.0	—	0.0	0.5	0.0	0.1	0.4	0.0					
種別割	100.0	—	100.0	100.0	—	100.0	100.4	—	0.3	2.0	0.0	0.3	2.0	0.0					
鉱区税	100.0	—	100.0	100.0	100.0	100.0	100.0	100.0	0.0	0.0	0.0	0.0	0.0	0.0					
固定資産税	100.0	1.2	97.1	100.0	100.0	96.9	100.0	100.0	0.1	0.1	0.1	0.1	0.1	0.1					
法定外普通税	0.0	6.3	6.3	22.8	0.0	5.0	19.5	0.0	0.0	0.0	0.0	0.0	0.0	0.0					
狩猟税	18,852,609,598	210,954,052	18,562,963,651	18,562,485,451	100.0	98.5	96.8	18,264,251,024	79,404,099	18,343,655,124	18,827,989,996	100.1	98.5	96.9					
合計	99.5	37.7	98.8	98.6	98.8	98.7	98.6	98.7	99.8	99.5	99.6	100.2	99.9	99.8					
前年度	99.5	37.3	98.7	98.6	98.7	98.6	98.6	98.7	—	—	—	—	—	—					

(2) 都道府県別

(令和元年度都道府県収入状況)

(単位：千円)

Table with columns for Prefecture, Surveyed Amount, Income, and various taxes (Individual Income, Corporate Income, Consumption Tax, etc.). Rows list 47 prefectures and national totals for the current and previous years.

(備考) 人口は、令和元年10月1日現在の推計人口(総務省統計局)による。

(3) 税目別・東北六県別

(令和元年度都道府県税収入状況)

(単位：千円)

税目	調定額					収入済額	収入歩合		
	本年度			前年度 (口)	(イ) (ロ)		本年度	前年度	
	現年課税分	繰越分	計(イ)						
個人県民税	青森	34,585,230	1,554,685	36,139,915	36,106,182	100.1	34,572,515	95.7	95.3
	岩手	37,125,873	1,088,866	38,214,739	37,930,450	100.7	37,112,848	97.1	97.0
	宮城	62,182,223	2,661,968	64,844,191	67,733,962	95.7	62,223,451	96.0	95.7
	秋田	26,284,974	913,398	27,198,372	27,369,138	99.4	26,305,063	96.7	96.4
	山形	32,939,029	1,060,171	33,999,200	33,730,104	100.8	32,922,835	96.8	96.7
	福島	62,857,993	2,722,288	65,580,281	65,422,111	100.2	62,785,824	95.7	95.6
	合計	255,975,322	10,001,376	265,976,698	268,291,947	99.1	255,922,536	96.2	96.0
法人県民税	青森	3,675,199	7,839	3,683,038	3,932,061	93.7	3,672,729	99.7	99.8
	岩手	5,013,521	11,461	5,024,982	5,490,067	91.5	5,006,347	99.6	99.8
	宮城	13,278,928	28,360	13,307,288	14,076,676	94.5	13,260,654	99.6	99.8
	秋田	3,182,215	8,186	3,190,401	3,280,389	97.3	3,181,140	99.7	99.7
	山形	3,936,569	14,015	3,950,584	4,162,380	94.9	3,934,076	99.6	99.6
	福島	8,451,914	102,045	8,553,959	8,941,254	95.7	8,449,116	98.8	98.8
	合計	37,538,346	171,906	37,710,252	39,882,827	94.6	37,504,062	99.5	99.5
県民税利子割	青森	181,290		181,290	349,452	51.9	181,290	100.0	100.0
	岩手	143,024		143,024	301,005	47.5	143,024	100.0	100.0
	宮城	283,490		283,490	558,375	50.8	283,490	100.0	100.0
	秋田	135,740		135,740	277,917	48.8	135,740	100.0	100.0
	山形	185,594		185,594	366,404	50.7	185,594	100.0	100.0
	福島	258,195		258,195	523,404	49.3	258,195	100.0	100.0
	合計	1,187,333		1,187,333	2,376,557	50.0	1,187,333	100.0	100.0
個人事業税	青森	941,714	19,298	961,012	988,265	97.2	944,750	98.3	97.9
	岩手	1,174,654	33,933	1,208,587	1,240,144	97.5	1,175,630	97.3	97.1
	宮城	3,211,660	109,597	3,321,257	3,375,604	98.4	3,188,634	96.0	96.4
	秋田	817,791	14,453	832,244	832,993	99.9	816,497	98.1	98.1
	山形	1,126,786	38,125	1,164,911	1,145,400	101.7	1,125,405	96.6	96.4
	福島	1,890,117	137,674	2,027,791	2,262,212	89.6	1,869,354	92.2	93.4
	合計	9,162,722	353,080	9,515,802	9,844,618	96.7	9,120,270	95.8	96.1
法人事業税	青森	24,370,790	15,626	24,386,416	24,099,281	101.2	24,359,957	99.9	99.9
	岩手	25,761,392	167,468	25,928,860	27,323,191	94.9	25,864,145	99.8	99.4
	宮城	74,459,439	85,953	74,545,392	73,421,743	101.5	74,384,263	99.8	99.9
	秋田	18,227,736	11,031	18,238,767	17,985,344	101.4	18,225,070	99.9	99.9
	山形	21,968,746	17,455	21,986,201	21,415,488	102.7	21,966,041	99.9	99.9
	福島	55,517,647	477,236	55,994,883	58,218,937	96.2	55,368,196	98.9	99.2
	合計	220,305,750	774,769	221,080,519	222,463,984	99.4	220,167,672	99.6	99.6
地方消費税 譲渡割	青森	24,572,744		24,572,744	20,785,885	118.2	24,572,744	100.0	100.0
	岩手	21,188,723		21,188,723	21,642,315	97.9	21,188,723	100.0	100.0
	宮城	52,749,160		52,749,160	55,020,983	95.9	52,749,160	100.0	100.0
	秋田	14,452,137		14,452,137	14,745,213	98.0	14,452,137	100.0	100.0
	山形	19,274,527		19,274,527	19,616,130	98.3	19,274,527	100.0	100.0
	福島	35,276,214		35,276,214	36,301,600	97.2	35,276,214	100.0	100.0
	合計	167,513,505		167,513,505	168,112,126	99.6	167,513,505	100.0	100.0
地方消費税 貨物割	青森	2,144,142		2,144,142	1,862,982	115.1	2,144,142	100.0	100.0
	岩手	137,109		137,109	126,275	108.6	137,109	100.0	100.0
	宮城	13,081,319		13,081,319	13,770,505	95.0	13,081,319	100.0	100.0
	秋田	1,304,444		1,304,444	996,579	130.9	1,304,444	100.0	100.0
	山形	1,091,142		1,091,142	1,044,229	104.5	1,091,142	100.0	100.0
	福島	1,808,629		1,808,629	1,714,837	105.5	1,808,629	100.0	100.0
	合計	19,566,785		19,566,785	19,515,407	100.3	19,566,785	100.0	100.0
不動産取得税	青森	2,190,938	16,490	2,207,428	2,035,010	108.5	2,188,094	99.1	99.2
	岩手	2,468,897	50,461	2,519,358	2,666,354	94.5	2,474,538	98.2	97.9
	宮城	7,195,527	95,915	7,291,442	6,319,193	115.4	7,129,449	97.8	97.7
	秋田	1,803,440	107,780	1,911,220	1,702,465	112.3	1,805,416	94.5	93.5
	山形	2,013,054	28,687	2,041,741	2,336,168	87.4	2,000,515	98.0	98.4
	福島	3,076,871	117,707	3,194,578	4,302,387	74.3	3,026,638	94.7	96.3
	合計	18,748,727	417,040	19,165,767	19,361,577	99.0	18,624,650	97.2	97.3

(単位：千円)

税目	調 定 額					収入済額	収入歩合		
	本 年 度			前年度 (口)	(イ) (口)		本年度	前年度	
	現年課税分	繰越分	計(イ)						
県たばこ税	青森	1,627,562		1,627,562	1,619,301	100.5	1,627,562	100.0	100.0
	岩手	1,418,550		1,418,550	1,420,986	99.8	1,418,550	100.0	100.0
	宮城	2,779,537		2,779,537	2,769,261	100.4	2,779,547	100.0	100.0
	秋田	1,091,696		1,091,696	1,094,850	99.7	1,091,696	100.0	100.0
	山形	1,097,062		1,097,062	1,094,747	100.2	1,097,062	100.0	100.0
	福島	2,443,000		2,443,000	2,397,940	101.9	2,442,999	100.0	100.0
	合 計	10,457,407		10,457,407	10,397,085	100.6	10,457,416	100.0	100.0
ゴルフ場利用税	青森	145,989		145,989	150,084	97.3	145,989	100.0	100.0
	岩手	274,200		274,200	274,290	100.0	274,200	100.0	100.0
	宮城	721,861		721,861	724,736	99.6	721,861	100.0	100.0
	秋田	157,240		157,240	155,551	101.1	157,240	100.0	100.0
	山形	113,185		113,185	117,972	95.9	113,185	100.0	100.0
	福島	571,368	6,549	577,917	606,122	95.3	562,976	97.4	98.4
	合 計	1,988,843	6,549	1,990,392	2,028,755	98.1	1,975,451	99.2	99.5
自動車取得税	青森	1,130,131		1,130,131	2,030,838	55.6	1,130,131	100.0	100.0
	岩手	1,073,882		1,073,882	2,060,010	52.1	1,073,882	100.0	100.0
	宮城	1,853,017	134	1,853,151	3,687,403	50.3	1,853,080	100.0	100.0
	秋田	920,183		920,183	1,734,014	53.1	920,183	100.0	100.0
	山形	968,012		968,012	1,898,209	51.0	968,012	100.0	100.0
	福島	1,615,914		1,615,914	3,130,960	51.6	1,615,914	100.0	100.0
	合 計	7,561,139	134	7,561,273	14,541,434	52.0	7,561,202	100.0	100.0
軽油引取税	青森	13,328,272	39,619	13,367,891	13,862,798	96.4	13,331,154	99.7	99.7
	岩手	15,853,157	318,478	16,171,635	17,511,683	92.3	15,868,737	98.1	98.2
	宮城	25,971,654		25,971,654	27,043,237	96.0	25,836,560	99.5	100.0
	秋田	8,985,041	546	8,985,587	9,542,226	94.2	8,985,273	100.0	100.0
	山形	9,175,894		9,175,894	9,728,296	94.3	9,150,264	99.7	100.0
	福島	24,724,880	81,112	24,805,992	24,221,414	102.4	24,717,507	99.6	99.6
	合 計	98,038,898	439,755	98,478,653	101,909,654	96.6	97,889,495	99.4	99.6
自動車税	青森	16,473,817	107,045	16,580,862	16,781,842	98.8	16,460,620	99.3	99.3
	岩手	17,639,138	71,772	17,710,910	17,938,331	98.7	17,632,491	99.6	99.5
	宮城	32,849,775	220,322	33,070,097	33,518,544	98.7	32,827,352	99.3	99.3
	秋田	13,417,360	37,614	13,454,974	13,697,667	98.2	13,418,968	99.7	99.6
	山形	15,951,506	62,078	16,013,584	16,187,751	98.9	15,949,489	99.6	99.5
	福島	30,270,874	477,966	30,748,840	31,189,551	98.6	30,229,712	98.3	98.3
	合 計	126,602,470	976,797	127,579,267	129,313,686	98.7	126,518,632	99.2	99.2
自動車税 環境性能割	青森	410,900		410,900	16,781,842	2.4	410,900	100.0	99.3
	岩手	404,827		404,827	17,938,331	2.3	404,827	100.0	99.5
	宮城	853,751		853,751	33,518,544	2.5	853,751	100.0	99.3
	秋田	327,764		327,764	13,697,667	2.4	327,764	100.0	99.6
	山形	360,551		360,551	16,187,751	2.2	360,551	100.0	99.5
	福島	721,145		721,145	31,189,551	2.3	721,145	100.0	98.3
	合 計	3,078,938		3,078,938	129,313,686	2.4	3,078,938	100.0	99.2
自動車税 種別割	青森	110,512		110,512	16,781,842	0.7	110,512	100.0	99.3
	岩手	115,801		115,801	17,938,331	0.6	115,801	100.0	99.5
	宮城	264,887		264,887	33,518,544	0.8	264,410	99.8	99.3
	秋田	87,064		87,064	13,697,667	0.6	87,064	100.0	99.6
	山形	108,329		108,329	16,187,751	0.7	108,329	100.0	99.5
	福島	232,941		232,941	31,189,551	0.7	232,941	100.0	98.3
	合 計	919,534		919,534	129,313,686	0.7	919,057	99.9	99.2
鉾区税	青森	2,654		2,654	3,028	87.6	2,654	100.0	100.0
	岩手	18,120	416	18,536	17,805	104.1	18,134	97.8	97.6
	宮城	2,537		2,537	2,619	96.9	2,537	100.0	100.0
	秋田	10,150	429	10,579	13,904	76.1	10,037	94.9	96.9
	山形	2,536		2,536	2,970	85.4	2,536	100.0	100.0
	福島	10,382		10,382	10,544	98.5	10,382	100.0	99.0
	合 計	46,379	845	47,224	50,870	92.8	46,280	98.0	98.1

(単位：千円)

税目	調定額					収入済額	収入歩合		
	本年度			前年度 (口)	(イ) (ロ)		本年度	前年度	
	現年課税分	繰越分	計(イ)						
法定外普通税	青森	19,414,157		19,414,157	20,051,937	96.8	19,414,157	100.0	100.0
	岩手								
	宮城	181,020		181,020	105,595		181,020	100.0	100.0
	秋田								
	山形								
福島									
合計	19,595,177		19,595,177	20,157,532	97.2	19,595,177	100.0	100.0	
狩猟税	青森	4,469		4,469	4,027	111.0	4,469	100.0	100.0
	岩手	13,197		13,197	13,381	98.6	13,197	100.0	100.0
	宮城	11,814		11,814	13,082	90.3	11,814	100.0	100.0
	秋田	1,465		1,465	1,446	101.3	1,465	100.0	100.0
	山形	4,425		4,425	3,931	112.6	4,425	100.0	100.0
福島	14,891		14,891	14,904	99.9	14,891	100.0	100.0	
合計	50,261		50,261	50,771	99.0	50,261	100.0	100.0	
法定外目的税	青森	84,652		84,652	90,102	94.0	84,652	100.0	100.0
	岩手	95,439		95,439	93,063	102.6	95,439	100.0	100.0
	宮城	402,563		402,563	455,333	88.4	402,563	100.0	100.0
	秋田	233,327		233,327	180,663	129.2	233,327	100.0	100.0
	山形	180,377		180,377	148,939	121.1	180,377	100.0	100.0
福島	477,022		477,022	518,168	92.1	477,022	100.0	100.0	
合計	1,473,380		1,473,380	1,486,268	99.1	1,473,380	100.0	100.0	
旧法による税	青森								
	岩手								
	宮城				34				100.0
	秋田		1,828	1,828	2,236	81.7	416	22.8	18.3
	山形								
福島									
合計		1,828	1,828	2,270	80.5	416	22.8	19.5	
固定資産税	青森	515,796		515,796	101,061	510.4	515,796	100.0	100.0
	岩手								
	宮城								
	秋田								
	山形								
福島	4,401,838		4,401,838	3,480,601		4,401,838	100.0	100.0	
合計	4,917,634		4,917,634	3,581,662	137.3	4,917,634	100.0	100.0	
県税計	青森	145,910,958	1,760,602	147,671,560	144,854,136	101.9	145,874,817	98.8	98.7
	岩手	129,919,504	1,742,855	131,662,359	136,049,350	96.8	130,017,622	98.8	98.7
	宮城	292,334,162	3,202,249	295,536,411	302,596,885	97.7	292,034,915	98.8	98.8
	秋田	91,439,767	1,095,264	92,535,031	93,612,593	98.8	91,458,940	98.8	98.7
	山形	110,497,324	1,220,531	111,717,855	112,999,118	98.9	110,434,365	98.9	98.8
福島	234,621,835	4,122,577	238,744,412	243,256,946	98.1	234,269,493	98.1	98.2	
合計	1,004,723,550	13,144,078	1,017,867,628	1,033,369,028	98.5	1,004,090,152	98.6	98.6	
前年度	青森	142,935,477	1,918,659	144,854,136	186,395,263	77.7	142,930,479	98.7	98.9
	岩手	134,350,468	1,698,882	136,049,350	133,054,591	102.3	134,226,826	98.7	98.7
	宮城	298,933,453	3,663,432	302,596,885	317,888,437	95.2	299,032,794	98.8	98.7
	秋田	92,335,256	1,277,337	93,612,593	92,034,090	101.7	92,415,897	98.7	98.5
	山形	111,698,430	1,300,688	112,999,118	113,168,859	99.9	111,682,392	98.8	98.8
福島	239,276,006	3,980,940	243,256,946	244,562,912	99.5	238,888,731	98.2	97.8	
合計	1,019,529,090	13,839,938	1,033,369,028	1,087,104,152	95.1	1,019,177,119	98.6	98.5	

5 令和元年度全国都道府県税一人当たり負担状況（図表）

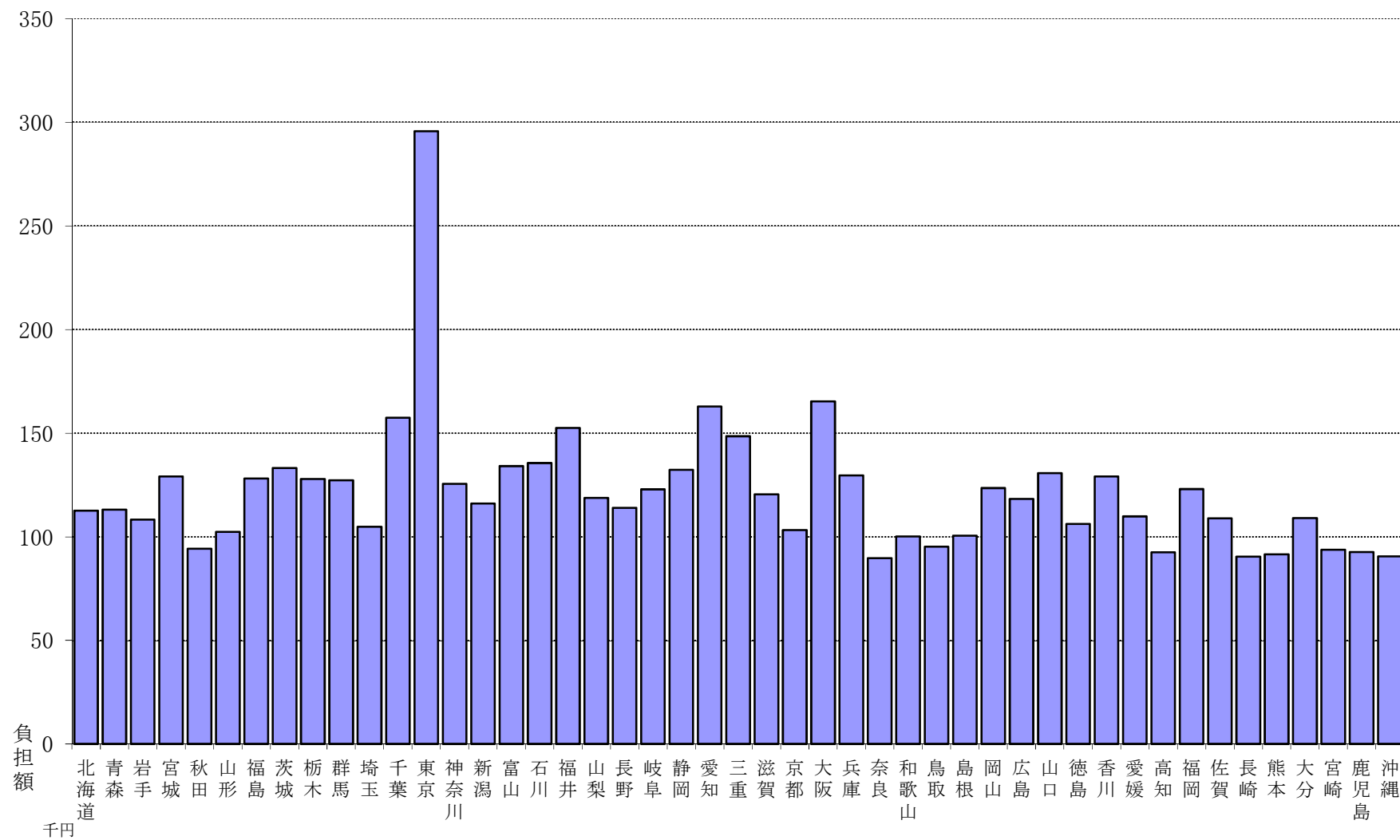

（備考） 人口は、2019年10月1日現在推計人口（総務省統計局）による。

6 県民の租税負担状況

(1) 年度別 (昭和40、50、60年度・平成元、26～令和元年度)

区 分	調 定 額			決 算 額			
	国 税	県 税	市町村税	国 税	県 税	市町村税	
	千円	千円	千円	千円	千円	千円	
租 税	40	10,594,025	5,206,113	8,497,894	10,069,613	5,116,221	7,849,779
	50	59,777,546	28,205,798	38,823,527	56,561,659	27,893,603	37,625,313
	60	144,531,050	72,227,279	129,541,003	139,057,894	71,016,479	122,143,261
	元	192,742,032	94,983,915	156,562,789	187,448,539	93,757,822	147,270,735
	26	239,810,502	117,824,923	194,744,861	233,551,007	115,448,203	177,263,500
	27	266,137,031	130,052,826	189,354,247	260,898,984	127,902,697	174,068,747
	28	265,636,913	135,217,335	189,743,771	260,624,179	133,311,063	176,478,689
	29	264,245,646	133,054,589	157,749,963	259,414,240	131,290,045	152,326,582
	30	261,164,782	136,049,350	187,543,619	256,350,033	134,226,826	175,745,480
	元	—	131,662,359	185,316,305	—	130,017,622	177,033,414
		%	%	%	%	%	%
伸 長 率	40	100.0	100.0	100.0	100.0	100.0	100.0
	50	564.3	541.8	456.9	561.7	545.2	479.3
	60	1,364.3	1,387.4	1,524.4	1,381.0	1,388.1	1,556.0
	元	1,819.3	1,824.5	1,842.4	1,861.5	1,832.6	1,876.1
	26	2,263.6	2,263.2	2,291.7	2,319.4	2,256.5	2,258.2
	27	2,512.1	2,498.1	2,228.2	2,591.0	2,499.9	2,217.5
	28	2,507.4	2,597.3	2,232.8	2,588.2	2,605.7	2,248.2
	29	2,494.3	2,555.7	1,856.3	2,576.2	2,566.2	1,940.5
	30	2,465.2	2,613.3	2,206.9	2,545.8	2,623.6	2,238.9
	元	—	2,529.0	2,180.7	—	2,541.3	2,255.3
		%	%	%	%	%	%
構 成 比	40	43.6	21.4	35.0	43.7	22.2	34.1
	50	47.1	22.3	30.6	46.3	22.9	30.8
	60	41.7	20.9	37.4	41.8	21.4	36.8
	元	43.4	21.4	35.2	43.7	21.9	34.4
	26	43.4	21.3	35.3	44.4	21.9	33.7
	27	45.5	22.2	32.3	46.4	22.7	30.9
	28	45.0	22.9	32.1	45.7	23.4	30.9
	29	47.6	24.0	28.4	47.8	24.2	28.1
	30	44.7	23.3	32.1	45.3	23.7	31.0
	元	—	—	—	—	—	—
		円	円	円	円	円	円
負 一帯当たり	40	34,191	16,802	27,426	32,498	16,512	25,334
	50	164,343	77,544	106,735	155,502	76,686	103,441
	60	350,097	174,956	313,787	336,840	172,023	295,867
	元	448,156	220,853	364,033	435,848	218,002	342,428
	26	462,784	227,377	375,817	450,704	222,791	342,081
	27	511,049	249,734	363,607	500,991	245,605	334,255
	28	507,711	258,440	362,657	498,130	254,797	337,303
	29	503,706	253,629	300,704	494,496	250,266	290,365
	30	496,137	259,338	357,496	486,991	255,864	335,007
	元	—	250,120	352,047	—	246,996	336,312
		円	円	円	円	円	円
一人当たり	40	7,508	3,689	6,022	7,136	3,626	5,563
	50	43,142	20,356	28,019	40,821	20,131	27,154
	60	100,816	50,382	90,360	96,999	49,537	85,200
	元	136,160	67,100	110,602	132,421	66,234	104,038
	26	186,712	91,737	151,625	181,839	89,886	138,014
	27	209,081	102,171	148,759	204,966	100,482	136,751
	28	209,479	106,631	149,630	205,526	105,128	139,170
	29	210,587	106,036	125,717	206,736	104,630	121,394
	30	210,528	108,423	149,460	206,647	106,970	140,058
	元	—	106,135	149,386	—	104,809	142,709

- (備考) 昭和40年度は、昭和40年10月1日現在の世帯数309,851 人口 1,411,118 人
 昭和50年度は、昭和50年10月1日現在の世帯数363,737 人口 1,385,602 人を基礎とし
 昭和60年度は、昭和60年10月1日現在の世帯数412,831 人口 1,433,606 人で算出した。
 1. 租税負担額平成元年度は、平成元年10月1日現在の世帯数430,078 人口 1,415,554 人 (県調査統
 平成26年度は、平成26年10月1日現在の世帯数518,191 人口 1,284,384 人 計課資料に
 平成27年度は、平成27年10月1日現在の世帯数520,766 人口 1,272,891 人 よる。)
 平成28年度は、平成28年10月1日現在の世帯数523,205 人口 1,268,083 人
 平成29年度は、平成29年10月1日現在の世帯数524,603 人口 1,254,807 人
 平成30年度は、平成30年10月1日現在の世帯数526,396 人口 1,240,522 人
 令和元年度は、令和元年10月1日現在の世帯数528,407 人口 1,226,430 人
 2. 国税については、元年度実績が本統計書作成時点ではまだ公表されていないものである。

(2) 令和元年度租税別

税 目		調 定 額	収入済額	収入歩合		収 入 済 額			
				本年度	前年度	構成比	一人当たり負担額		
							本年度	前年度	
		千円	千円	%	%	%	円	円	
県	県 民 税	個 人	38,214,739	37,112,849	97.1	97.0	28.5	30,261	29,658
		法 人	5,024,982	5,006,347	99.6	99.8	3.9	4,082	4,415
		利子割	143,024	143,024	100.0	100.0	0.1	117	243
	事 業 税	個 人	1,208,587	1,175,630	97.3	97.1	0.9	959	971
		法 人	25,928,860	25,864,145	99.8	99.4	19.9	21,089	21,885
	地 方 消 費 税	譲渡割	21,188,723	21,188,723	100.0	100.0	16.3	17,277	17,446
		貨物割	137,109	137,109	100.0	100.0	0.1	112	102
	不 動 産 取 得 税		2,519,358	2,474,538	98.2	97.9	1.9	2,018	2,104
	県 た ば こ 税		1,418,550	1,418,550	100.0	100.0	1.1	1,157	1,145
	ゴ ル フ 場 利 用 税		274,200	274,200	100.0	100.0	0.2	224	221
	自 動 車 取 得 税		1,073,882	1,073,882	100.0	100.0	0.8	876	1,661
	軽 油 引 取 税		16,171,635	15,868,737	98.1	98.2	12.2	12,939	13,860
	自 動 車 税	自動車税	17,710,910	17,632,491	99.6	99.5	13.6	14,377	14,392
		環境性能割	404,827	404,827	100.0	—	0.3	330	—
		種別割	115,801	115,801	100.0	—	0.1	94	—
	鉦 区 税		18,536	18,134	97.8	97.6	0.0	15	14
狩 猟 税		13,197	13,197	100.0	100.0	0.0	11	11	
産 業 廃 棄 物 税		95,439	95,439	100.0	100.0	0.1	78	75	
旧 法) 軽 油 引 取 税		—	—	—	—	0.0	0	0	
県 税 計		131,662,359	130,017,622	98.8	98.7	100.0	106,013	108,202	
市	市 町 村 民 税	個 人	55,895,518	54,313,377	97.2	97.0	30.9	44,286	43,442
		法 人	13,598,001	13,498,788	99.3	99.4	7.7	11,007	12,481
	固 定 資 産 税		73,264,425	70,422,560	96.1	95.7	40.1	57,421	56,034
	軽 自 動 車 税		4,102,932	3,956,531	96.4	96.2	2.3	3,226	3,073
	市 町 村 た ば こ 税		8,681,449	8,681,449	100.0	100.0	4.9	7,079	7,009
	鉦 産 税		12,086	12,086	100.0	100.0	0.0	10	10
	特 別 土 地 保 有 税		22,812	—	0.0	0.4	0.0	0	0
	法 定 外 普 通 税		—	—	—	—	0.0	—	—
	目 的 税	税	2,197,282	2,136,555	97.2	96.9	1.2	1,742	1,692
		その他	477,248	473,047	99.1	99.5	0.3	386	385
旧 法 に よ る 税		—	—	—	—	0.0	—	—	
国 民 健 康 保 険 税		27,064,552	22,251,087	—	80.9	12.7	18,143	18,582	
市 町 村 税 計		185,316,305	175,745,480	94.8	94.4	100.1	143,298	142,709	
国	所 得 税	源 泉	—	—	—	99.5	—	—	49,587
		申 告	—	—	—	95.6	—	—	14,668
	法 人 税	—	—	—	98.5	—	—	31,965	
	相 続 税	—	—	—	95.2	—	—	5,486	
	酒 税	—	—	—	100.0	—	—	880	
	消 費 税	—	—	—	0.0	—	—	0	
そ の 他 税	—	—	—	97.9	—	—	—	104,060	
国 税 計		—	—	—	98.2	—	—	206,647	
租 税 計		—	—	—	97.1	—	—	457,558	

7 県民の県税負担と全国の都道府県税負担状況(年度別)

年 度	税 収 入		一人当たり負担額		参 考 岩手県人口
	岩 手 県	全 国	岩 手 県	全 国	
	千円	百万円	円	円	人
25	592,978	69,697	440	940	1,346,728
30	1,088,436	147,059	763	1,647	1,427,097
35	2,300,801	348,948	1,588	3,735	1,448,517
40	5,116,221	782,300	3,626	7,960	1,411,118
45	12,651,252	2,111,136	9,225	20,354	1,371,383
50	27,893,603	3,869,224	20,131	34,566	1,385,602
51	33,135,505	4,502,366	23,768	39,814	1,394,144
52	39,067,373	5,136,586	27,926	44,997	1,398,956
53	43,731,900	5,638,329	31,107	48,955	1,405,854
54	54,304,073	6,599,983	38,464	56,381	1,411,799
55	57,877,635	7,389,940	40,702	63,131	1,421,969
56	60,189,812	7,907,928	42,249	67,083	1,424,658
57	62,499,449	8,332,877	43,767	70,205	1,428,010
58	63,499,751	8,349,100	44,414	72,613	1,429,727
59	67,324,200	9,503,012	47,043	79,037	1,431,126
60	71,016,479	10,203,805	49,537	84,296	1,433,606
61	74,129,467	10,576,057	51,846	86,922	1,429,808
62	80,442,713	11,986,355	56,503	98,037	1,423,699
63	90,400,973	13,877,515	63,669	113,025	1,419,849
平成元	93,757,822	14,754,127	66,234	119,704	1,415,554
2	102,314,167	15,646,324	72,384	126,577	1,413,358
3	113,214,032	16,183,540	79,976	130,467	1,415,596
4	109,110,327	14,833,048	77,101	119,187	1,415,153
5	109,316,215	13,877,876	77,217	111,232	1,415,697
6	117,458,411	13,607,940	82,908	108,882	1,416,736
7	121,233,322	13,908,956	85,405	110,768	1,419,505
8	124,161,151	14,591,529	87,461	117,002	1,419,612
9	125,804,529	14,947,820	88,647	119,614	1,419,161
10	127,253,160	15,319,290	89,728	122,304	1,418,207
11	124,148,939	14,586,257	87,696	116,284	1,415,676
12	129,495,856	15,585,006	91,439	122,795	1,416,198
13	122,972,205	15,530,274	87,023	122,006	1,413,099
14	109,699,857	13,803,472	77,907	108,317	1,408,079
15	109,223,845	13,693,172	77,919	107,297	1,401,763
16	109,273,919	14,487,006	78,343	113,517	1,394,810
17	109,034,309	15,226,925	78,723	119,180	1,385,041
18	127,902,697	16,324,289	93,041	127,763	1,374,699
19	129,386,874	18,664,187	94,879	146,000	1,363,702
20	124,224,043	17,928,048	91,855	140,401	1,352,388
21	105,762,246	14,654,541	78,877	114,926	1,340,852
22	100,992,065	14,026,237	75,925	109,531	1,330,147
23	97,751,678	13,794,040	74,463	107,936	1,312,756
24	109,091,323	14,145,587	83,701	110,933	1,303,351
25	110,798,220	14,773,853	83,701	116,058	1,294,453
26	115,448,203	15,683,495	89,886	123,412	1,284,384
27	127,902,697	18,022,240	100,482	142,030	1,272,891
28	133,311,063	18,114,031	105,128	142,709	1,268,083
29	131,290,045	18,396,655	104,630	145,176	1,254,807
30	134,226,826	18,327,890	108,202	144,950	1,240,522
令和元	130,017,622	18,343,655	105,980	145,392	1,226,816

(備考) ① 東京都が徴収する市町村税相当分が含まれている。

② 昭和50年以後の岩手県の人口は、それぞれ当該年度の10月1日現在の人口を基礎とした。

8 個人県民税に関する調

(1) 令和元年度市町村別徴収実績

(単位：千円、%)

区分	調定額	収入額	収入 歩合	前年度 収入 歩合	区分	調定額	収入額	収入 歩合	前年度 収入 歩合
市町村					市町村				
盛岡市	11,425,399	11,133,029	97.4	97.1	宮古市	1,390,952	1,382,226	99.4	99.5
八幡平市	596,332	574,980	96.4	96.3	山田町	385,313	344,305	89.4	90.2
滝沢市	1,672,581	1,639,569	98.0	98.0	岩泉町	178,034	175,883	98.8	98.7
雫石町	391,503	373,099	95.3	95.2	田野畑村	74,750	72,148	96.5	98.2
葛巻町	124,475	118,096	94.9	94.5	小計	2,029,049	1,974,562	97.3	97.6
岩手町	311,691	286,467	91.9	92.3	大船渡市	1,054,999	1,020,075	96.7	96.8
紫波町	871,620	845,880	97.0	96.7	陸前高田市	468,515	447,682	95.6	96.3
矢巾町	841,187	834,040	99.2	99.5	住田町	113,130	112,438	99.4	99.6
小計	16,234,787	15,805,160	97.4	97.1	小計	1,636,643	1,580,195	96.6	96.9
奥州市	3,284,093	3,188,832	97.1	96.9	久慈市	962,496	945,609	98.2	97.8
金ヶ崎町	436,030	423,321	97.1	97.1	洋野町	377,300	346,224	91.8	92.2
小計	3,720,123	3,612,154	97.1	96.9	普代村	65,981	61,747	93.6	95.3
花巻市	2,622,005	2,579,361	98.4	98.1	野田村	110,392	101,410	91.9	90.8
北上市	3,171,127	3,037,715	95.8	96.1	小計	1,516,169	1,454,990	96.0	95.8
遠野市	611,680	590,674	96.6	96.4	二戸市	673,191	652,770	97.0	96.8
西和賀町	113,520	112,781	99.3	98.9	軽米町	192,239	177,080	92.1	92.3
小計	6,518,332	6,320,531	97.0	97.0	九戸村	104,588	101,501	97.0	96.5
一関市	3,074,191	2,968,309	96.6	96.3	一戸町	265,516	245,823	92.6	92.5
平泉町	165,645	163,044	98.4	97.6	小計	1,235,534	1,177,173	95.3	95.2
小計	3,239,836	3,131,353	96.7	96.4					
釜石市	968,224	945,287	97.6	97.6					
大槌町	301,503	296,904	98.5	97.5					
小計	1,269,727	1,242,191	97.8	97.6					
					総計	37,400,200	36,298,310	97.1	96.9

(備考) 配当割及び株式等譲渡所得割を除いた額である。
四捨五入により、合計数値が一致しない場合がある。

(2) 県税総額に占める個人県民税の割合

令和元年度 振興局別

(単位：千円、%)

振興局	調定額			収入済額			不納欠損額		収入未済額			県税計に占める個人県民税の割合			構成分比(調定)			収入歩合		
	個人県民税	その他の税	県税計	個人県民税	その他の税	県税計	個人県民税	(左記を含む)県税計	個人県民税	その他の税	県税計	調定	収入	収入未済額	個人県民税	その他の税	県税計	個人県民税	その他の税	県税計
盛岡	17,049,327	63,864,477	80,913,804	16,619,698	63,459,176	80,078,874	25,885	29,594	403,744	401,592	805,336	21.1	20.8	50.1	44.6	68.3	61.5	97.5	99.4	99.0
県南(本局)	3,720,123	6,602,516	10,322,639	3,612,154	6,551,990	10,164,144	4,908	6,362	103,061	49,072	152,133	36.0	35.5	67.7	9.7	7.1	7.8	97.1	99.2	98.5
県南(花巻)	6,518,332	8,691,733	15,210,065	6,320,531	8,647,790	14,968,321	6,627	8,187	191,174	42,383	233,557	42.9	42.2	81.9	17.1	9.3	11.6	97.0	99.5	98.4
県南(一関)	3,239,836	3,751,183	6,991,019	3,131,353	3,744,405	6,875,758	7,940	8,030	100,543	6,688	107,231	46.3	45.5	93.8	8.5	4.0	5.3	96.7	99.8	98.4
沿岸(本局)	1,269,726	2,428,482	3,698,208	1,242,191	2,425,540	3,667,731	2,483	2,483	25,052	2,942	27,994	34.3	33.9	89.5	3.3	2.6	2.8	97.8	99.9	99.2
沿岸(宮古)	2,029,048	2,518,181	4,547,229	1,974,562	2,509,212	4,483,774	1,137	3,151	53,349	6,955	60,304	44.6	44.0	88.5	5.3	2.7	3.5	97.3	99.6	98.6
沿岸(大船渡)	1,636,644	2,233,062	3,869,706	1,580,195	2,214,985	3,795,180	2,395	2,477	54,054	17,995	72,049	42.3	41.6	75.0	4.3	2.4	2.9	96.6	99.2	98.1
県北(本局)	1,516,170	1,594,266	3,110,436	1,454,990	1,590,517	3,045,507	2,734	2,907	58,446	3,576	62,022	48.7	47.8	94.2	4.0	1.7	2.4	96.0	99.8	97.9
県北(二戸)	1,235,533	1,763,168	2,998,701	1,177,174	1,760,801	2,937,975	2,209	2,431	56,150	2,145	58,295	41.2	40.1	96.3	3.2	1.9	2.3	95.3	99.9	98.0
東京	—	552	552	—	358	358	—	—	—	194	194	—	—	—	—	0.0	0.0	—	64.9	64.9
合計	38,214,739	93,447,620	131,662,359	37,112,848	92,904,774	130,017,622	56,318	65,622	1,045,573	533,542	1,579,115	29.0	28.5	66.2	100.0	100.0	100.0	97.1	99.4	98.8

年度別 (単位：千円、%)

年度	調定額			収入済額			不納欠損額		収入未済額			伸長率(調定額) (10年度=100)		県税計に占める個人県民税の割合			収入歩合		
	個人県民税	その他の税	県税計	個人県民税	その他の税	県税計	個人県民税	(左記を含む)県税計	個人県民税	その他の税	県税計	個人県民税	その他の税	調定	収入	収入未済額	個人県民税	その他の税	県税計
10	17,698,011	92,795,991	127,466,152	17,434,826	92,187,869	126,933,742	2,943	6,240	318,068	607,742	925,810	100.0	100.0	13.9	13.7	34.4	98.5	99.3	99.6
計	18,537,777	93,625,481	128,880,893	17,593,843	92,418,297	127,253,160	63,870	87,489	880,064	660,180	1,540,244	100.0	100.0	14.4	13.8	57.1	94.9	98.7	98.7
27	34,617,136	80,776,798	127,759,323	34,517,079	92,378,979	126,896,058	400	1,109	383,984	478,172	862,156	197.2	100.1	27.3	27.2	44.5	98.9	99.5	99.3
計	36,272,623	81,552,300	117,824,923	34,658,883	90,789,320	115,448,203	171,218	213,191	1,442,522	721,007	2,163,529	195.7	87.1	30.8	30.0	66.7	95.6	99.1	98.0
28	35,346,499	97,866,793	133,213,292	34,982,461	97,416,023	132,398,484	658	1,276	363,380	450,152	813,532	199.7	105.5	26.5	26.4	44.7	99.0	99.5	99.4
計	36,739,832	98,477,503	135,217,335	35,424,646	97,886,418	133,311,064	73,186	100,690	1,242,000	563,582	1,805,582	198.2	105.2	27.2	26.6	68.8	96.4	99.4	98.6
29	35,346,499	97,866,793	133,213,292	34,982,461	97,416,023	132,398,484	658	1,276	363,380	450,152	813,532	199.7	105.5	26.5	26.4	44.7	99.0	99.5	99.4
計	36,739,832	98,477,503	135,217,335	35,424,646	97,886,418	133,311,064	73,186	100,690	1,242,000	563,582	1,805,582	198.2	105.2	27.2	26.6	68.8	96.4	99.4	98.6
30	36,772,796	97,577,672	134,350,468	36,412,845	97,012,226	133,425,071	497	1,218	359,454	564,725	924,179	207.8	105.2	27.4	27.3	38.9	99.0	99.4	99.3
計	37,930,450	98,118,900	136,049,350	36,791,689	97,435,137	134,226,826	61,230	74,944	1,077,531	670,049	1,747,580	204.6	104.8	27.9	27.4	61.7	97.0	99.3	98.7
元	37,125,873	92,793,631	129,919,504	36,743,031	92,366,058	129,109,089	1,356	1,681	381,486	427,248	808,734	209.8	100.0	28.6	28.5	47.2	99.0	99.5	99.4
計	38,214,739	93,447,620	131,662,359	37,112,848	92,904,774	130,017,622	56,318	65,622	1,045,573	533,542	1,579,115	206.1	99.8	29.0	28.5	66.2	97.1	99.4	98.8

9 令和元年度県税の納税義務者に関する調

(1) 現年課税分(個人県民税を除く)

(単位:人)

振興局	県民税		事業税		不動産取得税	県たばこ税	ゴルフ場利用税	自動車取得税	軽油引取税	自動車税			鉦区税	狩猟税	産業廃棄物税	旧法による税		合計	前年度
	法人	利子割	個人	法人						自動車税	環境性能割	種別割				軽油引取税	軽油引取税		
盛岡	5,146	184	3,642	5,457	4,014	165	10	12,148	129	127,427	11,301		2	736	6			170,367	174,900
県南(本局)	2,239		717	935	1,121	20	11		12	38,845		1	12	132	10			44,055	44,133
県南(花巻)	3,899		1,280	1,884	1,097	71			20	65,012		2		330				73,595	74,076
県南(一関)	2,046		534	531	902	39			39	35,707								39,798	40,538
沿岸(本局)	865		304	315	479	22			10	11,823			3	100	1			13,922	10,897
沿岸(宮古)	1,265		595	521	836	28	1		9	21,295			3	205				24,758	23,985
沿岸(大船渡)	1,084		329	390	581	27			10	16,495			6	153	1			19,076	19,873
県北(本局)	919		352	398	473	14			6	15,481			5	11	2			17,661	17,868
県北(二戸)	847		267	355	259		1		15	13,523				98				15,365	15,578
東京										8								8	7
合計	18,310	184	8,020	10,786	9,762	386	23	12,148	250	345,616	11,301	3	31	1,765	20			418,605	421,855
前年度	18,348	138	7,690	10,967	11,229	1,087	23	30,047	240	340,567			30	1,470	19			421,855	475,454

(備考) 特別地方消費税及びゴルフ場利用税は施設数(ただし、特別地方消費税は特別徴収税額のなかったものは除く。)である。

(2) 滞納繰越分(個人県民税を除く)

(単位:人)

振興局	県民税		事業税		不動産取得税	県たばこ税	ゴルフ場利用税	自動車取得税	軽油引取税	自動車税			鉦区税	産業廃棄物税	旧法による税		合計	前年度	
	法人	利子割	個人	法人						自動車税	環境性能割	種別割			特別地方消費税	軽油引取税			
盛岡	97		74	44	76					789								1,080	1,350
県南(本局)	19		5	6	46				3	126								205	217
県南(花巻)	33		13	11	35					164								256	251
県南(一関)	19		10	3	36					45								113	144
沿岸(本局)	5		4	3	18					13								43	39
沿岸(宮古)	9		4	5	8					51								77	72
沿岸(大船渡)	11		10	2	13					61			2					99	75
県北(本局)	6		1	3	10					28								48	33
県北(二戸)	4		1	1	7					14								27	30
東京					1					3								4	9
合計	203		122	78	250				3	1,294			2					1,952	2,220
前年度	241		135	74	240				8	1,519			3					2,220	2,490

(備考) 特別地方消費税及びゴルフ場利用税は施設数(ただし、特別地方消費税は特別徴収税額のなかったものは除く。)である。

(3) 個人県民税

振興局	本年度	前年度
盛岡	239,010	237,164
県南(本局)	115,261	113,621
県南(花巻)	65,843	65,976
県南(一関)	60,682	60,569
沿岸(本局)	29,662	22,369
沿岸(宮古)	21,956	37,989
沿岸(大船渡)	37,498	30,136
県北(本局)	26,942	26,988
県北(二戸)	25,152	25,136
東京	-	-
合計	622,006	620,102
前年度	619,948	620,102

10 令和元年度税目別納税義務者数

(単位:人)

	納 税 義 務 者 数					
	調 定			収 入 未 済		
	現	越	計	現	越	計
県 民 税 法 人	18,310	203	18,513	164	61	225
利子割	184		184			
事 業 税 個 人	8,020	122	8,142	73	53	126
法 人	10,786	78	10,864	61	20	81
不 動 産 取 得 税	9,762	250	10,012	110	141	251
県 た ば こ 税	386		386			
ゴ ル フ 場 利 用 税	23		23			
自 動 車 取 得 税	12,148		12,148			
軽 油 引 取 税	250	3	253	9		9
自動車税	345,616	1,294	346,910	846	625	1,471
自動車税	11,301		11,301			
環境性能割						
種別割	3		3			
鉦 区 税	31	2	33	1	1	2
狩 猟 税	1,765		1,765			
産 業 廃 棄 物 税	20		20			
特別地方						
消費税						
旧法による税						
軽油引取税						
合 計	418,605	1,952	420,557	1,264	901	2,165
平 成 15 年 度	616,015	12,005	628,020	7,350	4,918	12,268
平 成 16 年 度	571,103	12,060	583,163	5,411	4,854	10,265
平 成 17 年 度	566,593	11,344	577,937	4,841	4,585	9,426
平 成 18 年 度	562,807	8,006	570,813	4,385	4,016	8,401
平 成 19 年 度	528,828	7,289	536,117	4,263	3,688	7,951
平 成 20 年 度	503,615	7,387	511,002	4,265	3,553	7,818
平 成 21 年 度	501,970	7,240	509,210	3,894	3,727	7,621
平 成 22 年 度	494,638	6,935	501,573	4,414	3,343	7,757
平 成 23 年 度	492,047	7,655	499,702	5,099	3,273	8,372
平 成 24 年 度	478,537	7,776	486,313	2,700	2,706	5,406
平 成 25 年 度	479,318	5,318	484,636	2,113	2,390	4,503
平 成 26 年 度	469,724	4,493	474,217	1,754	1,745	3,499
平 成 27 年 度	475,656	3,082	478,738	1,471	1,398	2,869
平 成 28 年 度	465,378	2,528	467,906	1,320	1,296	2,616
平 成 29 年 度	475,454	2,490	477,944	1,416	1,051	2,467
平 成 30 年 度	421,855	2,220	424,075	1,268	914	2,182

(備考) 調定件数、収入件数に関係なく、税目別、現越別の納税義務者数である。

11 県税日誌

1 沿岸広域振興局経営企画部県税室 復興支援チームの継続設置について

東日本大震災津波からの復興とともに増加している建築家屋の評価事務等に対応するため、沿岸広域をカバーする家屋評価及び復興産業集積区域における県税の課税免除事務をマネジメントする担当組織として、「復興支援チーム」（平成25年度から設置）を沿岸広域振興局経営企画部県税室内に継続設置した。

組織体制は、特命課長（本県職員）のほか、他自治体からの派遣職員により構成し、令和元年度は、東京都から職員を派遣していただいた。

2 ふるさと岩手応援寄付の寄附対象事業及び返礼品の見直しについて

いわて県民計画（2019～2028）がスタートし、政策的枠組みが新たに構築されたことから、より多くの方々に県の施策や取組について御理解いただき、「ふるさと岩手応援寄付」により共感をいただけるよう見直しを行った。

寄附の対象事業については、寄附者が具体的な使い道をイメージできるよう「事業応援型寄附」を充実し、返礼品については、県産品の普及拡大を図る観点から、県のコンクールで入賞するなど評価の高い県産品の中から返礼品を選定し、岩手ファンを増やしていけるようリニューアルし、令和元年10月1日から募集を開始した。

また、ふるさと岩手応援寄付に関するホームページについてもリニューアルし、それに併せて民間ポータルサイトを活用した情報発信及び寄附の受入れを開始し、より応援しやすい仕組みの構築と制度の周知を行った。

なお、本業務は、今年度末をもってふるさと振興部地域振興室に移管された。

3 独自税制の延長・新設について

(1) 過疎地域における県税の課税免除に関する条例

過疎地域内において、県税の課税免除の対象となる製造の事業等の用に供する設備の新設又は増設の期限を令和3年3月31日まで延長（令和元年7月9日改正条例公布、同日施行）。

(2) 地域経済牽引事業の促進区域における県税の課税免除に関する条例

地域経済牽引事業の促進区域内において、県税の課税免除の適用対象となる

地域経済牽引事業のための施設の設置に係る基本計画の同意の期限を令和3年3月31日まで延長（令和元年7月9日条例公布、同日施行）。

4 岩手県地方税特別滞納整理機構の取組みについて

平成19年度に行われた税源移譲に対応するため、平成18年10月に、県・市町村による個人県民税及び市町村税の共同徴収対策チーム、「地方税特別滞納整理機構」を総務部税務課内に設置し、個人住民税をはじめとした市町村税の大口滞納事案、あるいは市町村では徴収困難な滞納事案について、滞納処分を中心とした滞納整理を専門的に行っているところである。

平成18年10月に23市町村が参加し、県の併任職員3名と市町村からの派遣職員4名の7名体制から始まり、令和元年度は、県内全33市町村の参加と、県の併任職員4名と市町村からの派遣職員6名の10名体制で収入確保に努めた。

12 令和元年度県税決算とその特色

令和元年度のわが国の経済は、個人消費などは持ち直しの動きとなり公共投資による押し上げなどもあったが、外需が低迷したほか消費税増税後は個人消費にもかげりがみられ、また、新型コロナウイルス感染症の影響なども加わり力強さに欠ける展開となった。

県内においては、個人消費は消費税増税前の駆け込み需要があったもののその反動などから年度後半は弱い動きとなり、公共投資も前年の復興道路工事などの大型工事の反動などによりマイナス傾向で推移した。

このような経済情勢下にあつて、令和元年度の県税決算見込額は、前年度決算額に対して法人事業税が4.7%減、軽油引取税が7.7%減と見込まれるなどにより、県税全体では前年度決算額に対して3.1%の減となった。

1 決算額	1,300億1,762万円（前年度決算額に対し3.1%の減）
最終予算額	1,292億4,000万円に対して、 7億7,762万2千円の増
前年度決算額	1,342億2,682万6千円に対して、 42億0,920万4千円の減

2 主な税目の決算額及び前年度比較

- (1) **個人県民税** 371億1,284万8千円（伸率0.9%増 構成比28.5%）
個人所得の伸びにより均等割・所得割が0.8%の増となった。
- (2) **法人事業税** 258億6,414万5千円（伸率4.7%減 構成比19.9%）
企業収益の減退により前年度を下回った。
課税額は、製造業では食料品、電気機械が大きく減少し13.6%減、非製造業でも建設業の減少により1.9%減となった。
- (3) **地方消費税** 213億2,583万円（伸率2.0%減 構成比16.4%）
消費の低迷により譲渡割が2.1%の増、輸入取引の増加により貨物割が8.6%の増となった。
- (4) **軽油引取税** 158億6,873万円（伸率7.7%減 構成比12.2%）
引取数量が減少していることから前年度を下回った。
- (5) **自動車税** 181億5,311万9千円（伸率1.7%増 構成比14.0%）
令和元年10月1日より自動車取得税が廃止され、自動車税環境性能割として賦課徴収していることから全体では増加しているが、自動車税・種別割は課税台数の減少により前年度を下回った。