

令和2年度 岩手県税務統計書

目 次

第1 財政状況	1 令和2年度一般会計予算額及び決算額	
	(1)歳入	1
	(2)歳出	1
	2 一般会計決算額(平成28年度～令和2年度)	
	(1)歳入	2
	(2)歳出	2
	3 歳入総額に占める県税収入の割合	3
第2 県税決算状況	1 令和2年度県税予算額及び決算額	4
	2 県税決算額	5
	3 県税収入の推移	6
	4 標準税収入額と県税決算額	7
	5 県税収入状況	
	(1)税目別	8
	(2)振興局別	12
	6 令和2年度県税収入状況(税目別・振興局別)	
	県民税	
	個人	14
	法人	15
	事業税	
	個人	16
	法人	17
	不動産取得税	18
	県たばこ税	19
	ゴルフ場利用税	20
	軽油引取税	21
	自動車税種別割	22
	鉱区税	23
	狩猟税	24
	産業廃棄物税	25
	県民税利子割	26
	地方消費税	26
	自動車税環境性能割	26
	旧法による税(軽油引取税)	27
	旧法による税(自動車税)	28
	7 令和2年度地方譲与税及び税外収入の状況	
	(1)種目別	29
	(2)振興局別(税外収入)	30
	(3)地方譲与税の推移	31
第3 滞納整理等	1 令和2年度県税徴収実績(図表)	32
	2 県税滞納整理状況	
	(1)納付機関別領収額	33
	(2)督促状発付前及び発付後領収額	33
	(3)滞納整理額	33
	(4)収入未済額	33
	3 令和2年度県税滞納整理状況	
	(1)納付機関別領収額	34
	(2)督促状発付前及び発付後領収額	
	税目別	35
	振興局別	36
	(3)振興局別税目別納期内領収額	37
	(4)滞納整理額	
	税目別	39
	振興局別	40
	(5)県税滞納繰越分年度別収入済額	41
	(6)徴収及び換価の猶予額等	42
	(7)財産差押税額	
	税目別	43
	振興局別	43
	差押財産別	44
	(8)執行の停止額	
	年度別	46
税目別	46	
振興局別	46	
(9)不納欠損処分額		
年度別	47	
税目別	47	
振興局別	47	
(10)収入未済額(個人県民税を除く)		
年度別	48	
税目別	48	
振興局別	48	
(11)収入未済額(個人県民税)		
年度別	49	
振興局別	49	

第4 納税奨励	1 納税貯蓄組合の状況	
	(1)令和2年度補助金交付状況(振興局別)	50
	(2)年度別	50
	(3)納税貯蓄組合組織別調(振興局別)	50
	(4)市町村別納税貯蓄組合組織状況	51
第5 徴税費	1 令和2年度徴税費決算額	52
	2 徴税費決算額	53
	3 報償費	
	(1)県民税徴収取扱費	54
	(2)特別徴収交付金	54
	4 交付金	55
参考資料	1 令和2年度一般会計予算額	
	(1)一般会計歳入予算の状況	56
	(2)一般会計目的別歳出予算の状況	57
	(3)一般会計性質別歳出予算の状況	58
	2 令和3年度県税予算額	59
	3 都道府県税収入状況	
	(1)年度別決算状況	60
	(2)地方財政計画に対する都道府県税決算額	60
	(3)都道府県別決算額	61
	(4)主要税目東北六県調定額	62
	4 令和2年度都道府県税収入状況	
	(1)税目別	63
	(2)都道府県別	64
	(3)税目別・東北六県別	65
	5 令和2年度全国都道府県税一人当たり負担状況(図表)	68
	6 県民の租税負担状況	
	(1)年度別	69
	(2)令和2年度租税別	70
	7 県民の県税負担と全国の都道府県税負担状況(年度別)	71
	8 個人県民税に関する調	
(1)令和2年度市町村別徴収実績	72	
(2)県税総額に占める個人県民税の割合		
令和2年度振興局別	73	
年度別	73	
9 令和2年度県税の納税義務者に関する調		
(1)現年課税分	74	
(2)滞納繰越分	74	
(3)個人県民税	74	
10 令和2年度税目別納税義務者数	75	
11 県税日誌	76	
12 令和2年度県税決算とその特色	77	

第 1

財政狀況

1 令和2年度一般会計予算額及び決算額

(1) 歳入

(単位:円・%)

款	予算現額(a)	決算額			構成比	
		収入済額(b)	(b)/(a)×100	予算現額に対する増減額(c)	予算現額	収入済額
県 税	127,053,000,000	127,966,675,569	100.7	913,675,569	9.9	11.5
地方消費税清算金	55,608,000,000	55,607,979,212	100.0	△ 20,788	4.3	5.0
地方譲与税	21,515,000,000	21,727,116,012	101.0	212,116,012	1.7	2.0
地方特例交付金	733,021,000	733,021,000	100.0	0	0.1	0.1
地方交付税	278,118,824,000	282,982,751,000	101.7	4,863,927,000	21.7	25.4
交通安全対策特別交付金	372,490,000	376,138,000	101.0	3,648,000	0.0	0.0
分担金及び負担金	3,433,774,000	3,380,193,880	98.4	△ 53,580,120	0.3	0.3
使用料及び手数料	7,493,873,000	7,414,320,538	98.9	△ 79,552,462	0.6	0.7
国庫支出金	335,308,676,550	217,811,183,272	65.0	△ 117,497,493,278	26.2	19.5
財産収入	1,196,495,000	1,068,467,594	89.3	△ 128,027,406	0.1	0.1
寄附金	381,183,000	497,677,287	130.6	116,494,287	0.0	0.0
繰入金	30,336,466,000	29,459,118,581	97.1	△ 877,347,419	2.4	2.6
繰越金	72,920,597,467	72,920,597,937	100.0	470	5.7	6.5
諸収入	236,926,417,000	197,493,731,532	83.4	△ 39,432,685,468	18.5	17.7
県債	109,327,834,000	96,330,533,333	88.1	△ 12,997,300,667	8.5	8.6
合 計	1,280,725,651,017	1,115,769,504,747	87.1	△ 164,956,146,270	100.0	100.0
前 年 度	1,142,353,068,684	1,010,552,681,446	88.5	△ 131,800,387,238	—	—

(備考) 予算現額は、前年度からの繰越明許費繰越額及び事故繰越し繰越額を含むものである。

(2) 歳出

(単位:円・%)

款	予算現額(a)	決算額						構成比			
		支出済額(b)	(b)/(a)×100	翌年度繰越額(c)	(c)/(a)×100	不用額(d)	(d)/(a)×100	予算現額	支出済額	翌年度繰越額	不用額
議会費	1,378,569,000	1,361,078,874	98.7	0	0.0	17,490,126	1.3	0.1	0.1	0.0	0.0
総務費	44,003,148,330	41,891,870,576	95.2	988,817,632	2.2	1,122,460,122	2.6	3.4	4.1	0.5	1.9
民生費	109,391,636,400	101,671,505,609	92.9	2,763,131,000	2.5	4,956,999,791	4.5	8.6	9.9	1.4	8.2
衛生費	46,570,312,763	40,545,489,593	87.1	1,228,176,052	2.6	4,796,647,118	10.3	3.6	4.0	0.6	7.9
労働費	2,951,222,000	2,670,409,899	90.5	91,836,000	3.1	188,976,101	6.4	0.2	0.3	0.1	0.3
農林水産業費	109,374,466,264	71,035,998,556	64.9	36,271,529,223	33.2	2,066,938,485	1.9	8.6	7.0	18.3	3.4
商工費	228,159,749,000	188,864,811,378	82.8	3,584,861,612	1.6	35,710,076,010	15.7	17.8	18.5	1.8	59.2
土木費	266,619,294,000	153,047,732,386	57.4	107,573,470,000	40.3	5,998,091,614	2.2	20.8	15.0	54.2	9.9
警察費	28,522,252,000	27,919,066,894	97.9	264,746,000	0.9	338,439,106	1.2	2.2	2.7	0.1	0.6
教育費	150,837,897,900	144,589,620,152	95.9	4,934,106,320	3.3	1,314,171,428	0.9	11.8	14.1	2.5	2.2
災害復旧費	106,528,061,360	62,666,095,223	58.8	40,677,000,601	38.2	3,184,965,536	3.0	8.3	6.1	20.5	5.3
公債費	96,985,072,000	96,929,387,062	99.9	0	0.0	55,684,938	0.1	7.6	9.5	0.0	0.1
諸支出金	88,920,861,000	88,802,710,958	99.9	0	0.0	118,150,042	0.1	7.0	8.7	0.0	0.2
予備費	483,109,000	0	0.0	0	0.0	483,109,000	100.0	0.0	0.0	0.0	0.8
合 計	1,280,725,651,017	1,021,995,777,160	79.8	198,377,674,440	15.5	60,352,199,417	4.7	100.0	100.0	100.0	100.0
前 年 度	1,142,353,068,684	937,632,083,509	82.1	181,086,074,017	15.9	23,634,911,158	2.1	—	—	—	—

(備考) 予算現額は、前年度からの繰越明許費繰越額及び事故繰越し繰越額を含むものである。

2 一般会計決算額(平成28年度～令和2年度)

(1) 歳入

(単位:千円)

款	決 算 額										構 成 比				
	平成28年度		平成29年度		平成30年度		令和元年度		令和2年度		平成28年度	平成29年度	平成30年度	令和元年度	令和2年度
		%		%		%		%		%					
県 税	133,311,063	104.2	131,290,045	98.5	134,226,826	102.2	130,017,622	96.9	127,966,676	98.4	11.6	12.0	12.8	12.9	11.5
地方消費税清算金	42,874,667	89.7	45,483,308	106.1	48,300,266	106.2	45,596,841	94.4	55,607,979	122.0	3.7	4.2	4.6	4.5	5.0
地方譲与税	21,315,053	85.2	21,893,404	102.7	24,268,131	110.8	23,663,205	97.5	21,727,116	91.8	1.9	2.0	2.3	2.3	1.9
地方特例交付金	318,515	108.1	359,064	112.7	434,132	120.9	1,375,844	316.9	733,021	53.3	0.0	0.0	0.0	0.1	0.1
地方交付税	310,013,643	103.8	289,831,061	93.5	286,259,850	98.8	287,154,951	100.3	282,982,751	98.5	27.1	26.5	27.3	28.4	25.4
交通安全対策特別交付金	406,285	95.2	389,020	95.8	358,432	92.1	342,895	95.7	376,138	109.7	0.0	0.0	0.0	0.0	0.0
分担金及び負担金	4,198,317	119.1	5,218,292	124.3	3,427,887	65.7	3,437,185	100.3	3,380,194	98.3	0.4	0.5	0.3	0.3	0.3
使用料及び手数料	7,926,653	116.2	7,888,283	99.5	7,711,779	97.8	8,099,380	105.0	7,414,321	91.5	0.7	0.7	0.7	0.8	0.7
国庫支出金	208,195,894	100.4	198,521,786	95.4	194,301,472	97.9	189,182,960	97.4	217,811,183	115.1	18.2	18.2	18.5	18.7	19.5
財産収入	1,438,496	120.8	1,326,782	92.2	1,521,279	114.7	1,095,493	72.0	1,068,468	97.5	0.1	0.1	0.1	0.1	0.1
寄附金	826,791	75.8	5,111,824	618.3	2,474,134	48.4	546,975	22.1	497,677	91.0	0.1	0.5	0.2	0.1	0.0
繰入金	82,241,727	81.7	52,312,554	63.6	46,278,558	88.5	36,860,242	79.6	29,459,119	79.9	7.2	4.8	4.4	3.6	2.6
繰越金	111,268,448	106.4	116,471,480	104.7	85,818,223	73.7	73,228,750	85.3	72,920,597	99.6	9.7	10.7	8.2	7.2	6.5
諸収入	144,631,799	97.5	139,319,570	96.3	135,265,991	97.1	127,147,971	94.0	197,493,732	155.3	12.6	12.8	12.9	12.6	17.7
県債	76,261,700	103.0	76,422,500	100.2	79,422,840	103.9	82,802,367	104.3	96,330,533	116.3	6.7	7.0	7.6	8.2	8.6
合 計	1,145,229,051	99.8	1,091,838,973	95.3	1,050,069,800	96.2	1,010,552,681	96.2	1,115,769,505	110.4	100.0	100.0	99.9	99.8	99.9

(備考) 各欄の割合は、前年度に対する比較である。

(2) 歳出

(単位:千円)

款	決 算 額										構 成 比				
	平成28年度		平成29年度		平成30年度		令和元年度		令和2年度		平成28年度	平成29年度	平成30年度	令和元年度	令和2年度
		%		%		%		%		%					
議会費	1,344,135	103.4	1,337,145	99.5	1,391,873	104.1	1,406,431	101.0	1,361,079	96.8	0.1	0.1	0.1	0.1	0.1
総務費	65,421,599	101.3	52,031,054	79.5	55,937,289	107.5	54,087,516	96.7	41,891,871	77.5	6.3	5.2	5.7	5.8	4.1
民生費	97,133,947	106.5	97,271,561	100.1	92,811,146	95.4	94,416,947	101.7	101,671,506	107.7	9.4	9.7	9.5	10.1	9.9
衛生費	28,957,028	110.9	28,268,688	97.6	24,281,660	85.9	23,283,823	95.9	40,545,490	174.1	2.8	2.8	2.5	2.5	4.0
労働費	12,026,325	59.6	4,355,729	36.2	2,759,981	63.4	2,564,129	92.9	2,670,410	104.1	1.2	0.4	0.3	0.3	0.3
農林水産業費	63,268,618	97.2	69,934,520	110.5	70,948,078	101.4	77,873,930	109.8	71,035,998	91.2	6.2	7.0	7.3	8.3	7.0
商工費	126,446,438	97.5	122,746,297	97.1	116,770,950	95.1	112,638,201	96.5	188,864,811	167.7	12.3	12.2	12.0	12.0	18.5
土木費	166,252,521	109.1	176,196,139	106.0	166,592,883	94.5	149,175,591	89.5	153,047,732	102.6	16.2	17.5	17.1	15.9	15.0
警察費	27,378,696	100.3	28,545,688	104.3	27,569,718	96.6	27,633,624	100.2	27,919,067	101.0	2.7	2.8	2.8	2.9	2.7
教育費	149,032,795	99.8	146,863,936	98.5	147,357,644	100.3	145,763,693	98.9	144,589,620	99.2	14.5	14.6	15.1	15.5	14.1
災害復旧費	94,712,091	92.6	82,381,518	87.0	80,537,201	97.8	69,650,215	86.5	62,666,095	90.0	9.2	8.2	8.2	7.4	6.1
公債費	119,784,893	92.7	117,659,041	98.2	109,298,574	92.9	101,805,484	93.1	96,929,387	95.2	11.6	11.7	11.2	10.9	9.5
諸支出金	76,998,485	99.0	78,429,434	101.9	80,584,053	102.7	77,332,500	96.0	88,802,711	114.8	7.5	7.8	8.2	8.3	8.7
予備費		0.0		0.0		0.0		0.0		0.0	0.0	0.0	0.0	0.0	0.0
合 計	1,028,757,571	99.3	1,006,020,750	97.8	976,841,050	97.1	937,632,084	96.0	1,021,995,777	109.0	100.0	100.0	100.0	100.0	100.0

(備考) 1.歳出決算額は、各年度とも支出済額による。

2.各欄の割合は、前年度に対する比較である。

3 歳入総額に占める県税収入の割合(昭和25・30・35・40・45・50・55・60～令和2年度) (単位:千円)

年 度	一 般 会 計 歳 入 総 額	内 訳					
		県 税		譲与税・交付税		そ の 他	
			%		%		%
昭和25年度	5,483,532	592,978	10.8	1,807,307	33.0	3,083,247	56.2
30	9,972,659	1,088,437	10.9	3,436,508	34.5	5,447,714	54.6
35	19,181,216	2,300,801	12.0	6,957,853	36.3	9,922,562	51.7
40	42,671,948	5,116,221	12.0	16,787,372	39.3	20,768,355	48.7
45	90,307,237	12,651,252	14.0	35,938,871	39.8	41,717,114	46.2
50	232,085,478	27,893,603	12.0	80,804,872	34.8	123,387,003	53.2
55	418,885,678	57,877,635	13.8	129,051,855	30.8	231,956,188	55.4
60	475,303,956	71,016,479	14.9	169,431,087	35.7	234,856,390	49.4
61	495,484,422	74,129,467	15.0	177,761,987	35.9	243,592,968	49.1
62	531,129,246	80,442,713	15.1	187,490,249	35.3	263,196,284	49.6
63	554,846,474	90,400,973	16.3	201,073,158	36.2	263,372,343	47.5
平成元年度	598,822,913	93,757,822	15.7	233,667,217	39.0	271,397,874	45.3
2	651,827,297	102,304,167	15.7	257,773,711	39.5	291,749,419	44.8
3	703,679,224	113,214,032	16.1	266,507,212	37.9	323,957,980	46.0
4	733,678,009	109,110,327	14.9	261,798,026	35.7	362,769,656	49.4
5	808,208,967	109,316,215	13.5	262,119,823	32.4	436,772,929	54.1
6	827,084,409	117,458,411	14.2	248,633,218	30.1	460,992,780	55.7
7	822,505,817	121,233,322	14.7	246,581,702	30.0	454,690,793	55.3
8	882,644,109	124,161,151	14.1	254,478,091	28.8	504,004,867	57.1
9	904,829,805	125,804,529	13.9	253,161,951	28.0	525,863,325	58.1
10	947,031,979	127,253,160	13.4	261,884,256	27.7	557,894,563	58.9
11	950,608,667	124,148,939	13.1	283,319,776	29.8	543,139,952	57.1
12	972,375,070	129,495,856	13.3	296,998,185	30.5	545,881,029	56.2
13	968,780,922	122,972,205	12.7	285,194,802	29.4	560,613,915	57.9
14	912,257,625	109,699,857	12.0	278,411,964	30.5	524,145,804	57.5
15	848,466,794	109,223,845	12.9	257,099,209	30.3	482,143,740	56.8
16	798,670,292	109,273,919	13.7	245,220,812	30.7	444,175,561	55.6
17	768,309,840	109,034,406	14.2	252,116,983	32.8	407,158,451	53.0
18	776,629,560	114,615,331	14.7	267,020,134	34.4	394,994,095	50.9
19	731,099,732	129,386,874	17.7	241,655,476	33.1	360,057,382	49.2
20	683,463,808	124,224,043	18.2	235,195,912	34.4	324,043,853	47.4
21	748,260,146	105,762,246	14.1	225,066,331	30.1	417,431,569	55.8
22	736,946,966	100,992,065	13.7	246,993,305	33.5	388,961,596	52.8
23	1,348,825,953	97,751,678	7.3	409,304,749	30.3	841,769,526	62.4
24	1,217,238,392	109,091,323	9.0	342,489,938	28.1	765,657,131	62.9
25	1,158,023,855	110,798,220	9.6	293,248,727	25.3	753,976,908	65.1
26	1,087,577,943	115,448,203	10.6	304,256,041	28.0	667,873,699	61.4
27	1,147,796,974	127,902,697	11.1	323,726,973	28.2	696,167,304	60.7
28	1,145,229,051	133,311,063	11.7	331,328,696	28.9	680,589,292	59.4
29	1,091,838,973	131,290,044	12.0	311,724,465	28.6	648,824,464	59.4
30	1,050,069,800	134,226,826	12.8	310,527,981	29.6	605,314,993	57.6
令和元年度	1,010,552,681	130,017,622	12.8	310,818,156	30.8	569,716,903	56.4
2	1,115,769,505	127,966,676	11.5	304,709,867	27.3	683,092,962	61.2

(備考) 1. 各欄の割合は、一般会計歳入総額を「100」とする割合である。

2. 「譲与税・交付税」は昭和25年度は地方財政平衡交付金、昭和30年度以降は地方譲与税及び地方交付税である。

(昭和30年度は臨時地方財政特別交付金及びたばこ専売特別地方交付税を含む。)

第2

県税決算状況

1 令和2年度県税予算額及び決算額

(単位:円・%)

税目	予 算 額				決 算 額			
	当初予算額(イ)	最終予算額(ロ)	(ロ)×100 (イ)×100	前年度予算額に対する増減額(ハ)	収入済額(ニ)	(ニ)×100 (ロ)×100	最終予算額に対する増減額	前年度決算額に対する増減額
個人住民税	37,353,000,000	37,297,000,000	99.9	410,000,000	37,469,696,438	100.5	172,696,438	356,847,901
法人住民税	3,641,000,000	3,604,000,000	99.0	△ 1,352,000,000	3,654,378,247	101.4	50,378,247	△ 1,351,968,576
子割	137,000,000	159,000,000	116.1	21,000,000	169,217,472	106.4	10,217,472	26,193,628
個人事業税	1,145,000,000	1,149,000,000	100.3	△ 18,000,000	1,150,628,453	100.1	1,628,453	△ 25,001,737
法人事業税	25,154,000,000	23,793,000,000	94.6	△ 1,829,000,000	24,389,848,934	102.5	596,848,934	△ 1,474,295,894
譲渡	25,380,000,000	23,130,000,000	91.1	1,997,000,000	23,042,954,620	99.6	△ 87,045,380	1,854,231,450
地方消費税	163,000,000	181,000,000	111.0	46,000,000	169,442,306	93.6	△ 11,557,694	32,333,506
貨物割	2,511,000,000	2,547,000,000	101.4	195,000,000	2,596,313,262	101.9	49,313,262	121,774,883
不動産取得税	1,407,000,000	1,345,000,000	95.6	△ 59,000,000	1,350,064,224	100.4	5,064,224	△ 68,485,844
たばこ税	263,000,000	242,000,000	92.0	△ 30,000,000	244,064,261	100.9	2,064,261	△ 30,135,896
ゴルフ場利用税	15,334,000,000	15,087,000,000	98.4	△ 758,000,000	15,190,565,303	100.7	103,565,303	△ 678,171,244
軽油引取税	1,179,000,000	825,000,000	70.0	438,000,000	837,877,400	101.6	12,877,400	433,050,200
自動車税	17,679,000,000	17,533,000,000	99.2	17,418,000,000	17,540,323,361	100.0	7,323,361	17,424,522,861
環境性能割	18,000,000	18,000,000	100.0	0	18,736,200	104.1	736,200	602,400
種別割	13,000,000	13,000,000	100.0	0	13,047,000	100.4	47,000	△ 149,800
鉦区税	89,000,000	94,000,000	105.6	2,000,000	91,507,971	97.3	△ 2,492,029	△ 3,931,227
狩猟税	29,000,000	36,000,000	124.1	△ 17,594,000,000	38,010,117	105.6	2,010,117	△ 17,594,480,592
産業廃棄物税	131,495,000,000	127,053,000,000	96.6	△ 1,113,000,000	127,966,675,569	100.7	913,675,569	△ 977,063,981
旧法による税(自動車税)	135,684,000,000	129,240,000,000	95.3	△ 4,929,000,000	130,017,621,950	100.6	777,621,950	△ 4,209,203,877
合 計								
前 年 度								

(構成比)

(単位:%)

税目	予 算 額			決 算 額		
	当初予算額	最終予算額	前年度予算額に対する増減額	収入済額	最終予算額に対する増減額	前年度決算額に対する増減額
個人住民税	28.4	29.4	△ 36.8	29.3	19.0	△ 36.5
法人住民税	2.8	2.9	121.5	2.8	5.5	138.4
子割	0.1	0.1	△ 1.9	0.1	1.1	△ 2.7
個人事業税	0.9	0.9	1.6	0.9	0.2	2.6
法人事業税	19.1	18.7	164.3	19.1	65.3	150.9
譲渡	19.3	18.2	△ 179.4	18.0	△ 9.5	△ 189.8
地方消費税	0.1	0.1	△ 4.1	0.1	△ 1.3	△ 3.3
貨物割	1.9	2.0	△ 17.5	2.0	5.4	△ 12.5
不動産取得税	1.1	1.1	5.3	1.1	0.6	7.0
たばこ税	0.2	0.2	2.7	0.2	0.2	3.1
ゴルフ場利用税	11.7	11.9	68.1	11.9	11.3	69.4
軽油引取税	0.9	0.6	△ 39.4	0.7	1.4	△ 44.3
自動車税	13.4	13.8	△ 1,565.0	13.7	0.8	△ 1,783.4
環境性能割	0.0	0.0	0.0	0.0	0.1	△ 0.1
種別割	0.0	0.0	0.0	0.0	0.0	0.0
鉦区税	0.1	0.1	△ 0.2	0.1	△ 0.3	0.4
狩猟税	0.0	0.0	1,580.8	0.0	0.2	1,800.8
産業廃棄物税	100.0	100.0	100.0	100.0	100.0	100.0
旧法による税(自動車税)						
合 計						

2 県税決算額（平成23年度～令和2年度）

（単位：千円）

税目	平成23年度		平成24年度		平成25年度		平成26年度		平成27年度		平成28年度		平成29年度		平成30年度		令和元年度		令和2年度		
	額	%	額	%	額	%	額	%	額	%	額	%	額	%	額	%	額	%	額	%	
個人住民税	28,659,900	94.1	31,019,723	108.2	33,393,608	107.7	34,658,883	103.8	34,992,308	101.0	35,424,646	101.2	36,567,747	103.2	36,791,689	100.6	37,112,849	100.9	37,469,697	101.0	
法人住民税	4,693,225	102.7	6,127,173	130.6	5,325,530	86.9	6,197,969	116.4	5,490,805	88.6	5,081,584	92.5	5,027,648	98.9	5,476,616	108.9	5,006,347	91.4	3,654,378	73.0	
事業税	599,894	78.9	482,589	80.4	466,888	96.7	404,361	86.6	425,930	105.3	262,811	61.7	349,467	133.0	301,005	86.1	143,024	47.5	169,217	118.3	
個人事業税	767,202	91.6	964,480	125.7	1,145,786	118.8	1,206,828	105.3	1,254,786	104.0	1,230,446	98.1	1,212,102	98.5	1,204,177	99.3	1,175,630	97.6	1,150,629	97.9	
譲渡税	12,074,272	96.8	16,100,826	133.3	17,315,938	107.5	19,701,953	113.8	22,022,614	111.8	27,243,572	123.7	25,617,187	94.0	27,149,044	106.0	25,864,145	95.3	24,389,849	94.3	
地方消費税	10,045,677	86.6	11,558,629	115.1	10,907,006	94.4	12,376,428	113.5	22,043,215	178.1	22,711,544	103.0	20,951,286	92.2	21,642,314	103.3	21,188,723	97.9	23,042,955	108.8	
貨物割	32,433	52.2	40,394	124.5	44,095	109.2	45,983	104.3	63,716	138.6	65,273	102.4	96,420	147.7	126,275	131.0	137,109	108.6	169,442	123.6	
不動産取得税	1,748,932	71.3	2,422,829	138.5	2,787,456	115.0	2,317,283	83.1	2,554,461	110.2	2,358,830	92.3	2,204,189	93.4	2,610,123	118.4	2,474,538	94.8	2,596,314	104.9	
県たばこ税	2,871,796	115.9	2,900,596	101.0	1,744,665	60.1	1,588,035	91.0	1,567,592	98.7	1,530,915	97.7	1,446,208	94.5	1,420,986	98.3	1,418,550	99.8	1,350,064	95.2	
ゴルフ場利用税	275,256	84.7	297,502	108.1	305,772	102.8	291,998	95.5	302,099	103.5	293,633	97.2	282,852	96.3	274,290	97.0	274,200	100.0	244,064	89.0	
自動車取得税	1,959,350	97.7	2,688,721	137.2	2,500,083	93.0	1,096,554	43.9	1,512,210	137.9	1,690,499	111.8	2,047,409	121.1	2,060,010	100.6	1,073,882	52.1			
軽油引取税	16,317,474	111.8	16,620,185	101.9	17,140,698	103.1	17,610,428	102.7	17,811,055	101.1	17,617,162	98.9	17,604,181	99.9	17,193,190	97.7	15,868,737	92.3	15,190,565	95.7	
自動車税	17,564,729	96.2	17,731,583	100.9	17,580,109	99.1	17,806,304	101.3	17,752,762	99.7	17,692,246	99.7	17,773,236	100.5	17,853,294	100.5	17,632,491	98.8			
環境性能制																	404,827	皆増	837,877	207.0	
種別割																	115,801	皆増	17,540,323	15,147.0	
鉦区税	18,559	99.8	18,182	98.0	17,438	95.9	17,033	97.7	17,142	100.6	17,217	100.4	17,379	100.9	17,369	99.9	18,134	104.4	18,736	103.3	
狩猟税	38,914	90.8	36,175	93.0	32,663	90.3	28,554	87.4	14,654	51.3	14,586	99.5	13,518	92.7	13,381	99.0	13,197	98.6	13,047	98.9	
産業廃棄物税	83,665	122.0	81,593	97.5	90,340	110.7	99,462	110.1	77,326	77.7	76,099	98.4	79,215	104.1	93,063	117.5	95,439	102.6	91,508	95.9	
旧法による税	400	8.4	143	35.8	145	101.4	147	101.4	22	15.0	22	100.0							38,010	皆増	
(軽油引取税)	400	8.6	143	35.8	145	101.4	147	101.4	22	15.0	22	100.0									
(自動車取得税)																					
(自動車税)																				38,010	皆増
合計	97,751,678	96.8	109,091,323	111.6	110,798,220	101.6	115,448,203	104.2	127,902,697	110.8	133,311,085	104.2	131,290,044	98.5	134,226,826	102.2	130,017,622	96.9	127,966,675	98.4	

（備考）「平成23年度～令和2年度」の欄の割合は、前年度に対する比較である。

（構成比）

（単位：%）

税目	平成23年度		平成24年度		平成25年度		平成26年度		平成27年度		平成28年度		平成29年度		平成30年度		令和元年度		令和2年度	
	額	%	額	%	額	%	額	%	額	%	額	%	額	%	額	%	額	%	額	%
個人住民税		30.1		29.3		28.4		30.1		30.0		27.4		26.6		27.5		28.5		29.3
法人住民税		4.5		4.8		5.6		4.8		5.4		4.3		3.8		4.1		3.9		2.9
事業税		0.8		0.6		0.4		0.4		0.4		0.3		0.2		0.2		0.1		0.1
個人事業税		0.8		0.8		0.9		1.0		1.0		1.0		0.9		0.9		0.9		0.9
譲渡税		12.4		12.4		14.8		15.6		17.1		17.2		20.4		20.2		19.9		19.1
地方消費税		11.5		10.3		10.6		9.9		10.7		17.2		17.0		16.1		16.3		18.0
貨物割		0.1		0.0		0.0		0.0		0.0		0.1		0.1		0.1		0.1		0.1
不動産取得税		2.4		1.8		2.2		2.5		2.0		2.0		1.8		1.9		1.9		2.0
県たばこ税		2.5		2.9		2.7		1.6		1.4		1.2		1.1		1.1		1.1		1.0
ゴルフ場利用税		0.3		0.3		0.3		0.3		0.3		0.2		0.2		0.2		0.2		0.2
自動車取得税		2.0		2.0		2.5		2.3		0.9		1.2		1.3		1.5		0.8		0.0
軽油引取税		14.4		16.7		15.2		15.5		15.3		13.9		13.2		12.8		12.2		11.9
自動車税		18.1		18.0		16.3		15.9		15.4		13.9		13.3		13.3		13.6		0.0
環境性能制																		0.3		0.7
種別割																		0.1		13.7
鉦区税		0.0		0.0		0.0		0.0		0.0		0.0		0.0		0.0		0.0		0.0
狩猟税		0.0		0.0		0.0		0.0		0.0		0.0		0.0		0.0		0.0		0.0
産業廃棄物税		0.1		0.1		0.1		0.1		0.1		0.1		0.1		0.1		0.1		0.1
旧法による税		0.0		0.0		0.0		0.0		0.0		0.0		0.0		0.0		0.0		0.0
(軽油引取税)		0.0		0.0		0.0		0.0		0.0		0.0		0.0		0.0		0.0		0.0
(自動車取得税)		0.0		0.0		0.0		0.0		0.0		0.0		0.0		0.0		0.0		0.0
(自動車税)		0.0		0.0		0.0		0.0		0.0		0.0		0.0		0.0		0.0		0.0
合計		100.0		100.0		100.0		100.0		100.0		100.0		100.0		100.0		100.0		100.0

3 県税収入の推移 (昭和25,30,35,40,45,50,55,60年度～令和2年度)

(単位:円)

年 度	(一般会計) 歳入総額			県 税									比 率		
	予算額(A)	決算額(B)	対前年比	予算額(C)	調定額(D)	対前年比	収入済額(E)	対前年比	収入歩合	不納欠損額	過誤納額	収入未済額	県税予算(C)	県税収入(E)	県税収入(E)
													歳入予算(A)	歳入決算(B)	県税予算(C)
昭和25年度	5,710,234,900	5,483,532,196	114.3	582,996,000	731,962,120	85.6	592,978,462	80.0	81.0	3,192,026	33,938	135,825,570	10.2	10.8	101.7
30	10,502,039,500	9,972,658,616	105.7	1,046,346,900	1,178,522,348	99.8	1,088,436,989	102.4	92.4	22,543,313	0	67,542,046	10.0	10.9	104.0
35	19,090,633,211	19,181,216,181	125.7	2,195,780,800	2,370,065,138	129.5	2,300,800,976	131.2	97.1	2,982,244	351,849	66,633,767	11.5	12.0	104.8
40	42,784,398,081	42,671,948,405	110.4	5,060,832,000	5,206,112,791	110.5	5,116,221,466	110.6	98.3	5,848,834	114,234	84,156,725	11.8	12.0	101.1
45	89,747,794,606	90,307,237,200	117.7	12,413,598,000	12,822,462,431	117.0	12,651,252,438	117.2	98.7	10,025,142	74,158	161,259,009	13.8	14.0	101.9
50	232,460,077,610	232,085,478,178	118.3	27,888,770,000	28,205,798,318	100.0	27,893,602,740	99.9	98.9	8,490,073	0	303,705,505	12.0	12.0	100.0
55	420,214,084,014	418,885,677,520	105.2	57,661,635,000	58,381,036,992	106.7	57,877,635,230	106.6	99.1	14,040,650	0	489,361,112	13.7	13.8	100.4
60	475,958,476,805	475,303,956,230	103.7	70,933,947,000	72,227,278,916	105.7	71,016,479,474	105.5	98.3	49,826,887	0	1,160,972,555	14.9	14.9	100.1
61	498,242,857,000	495,484,421,667	104.2	73,954,930,000	75,592,836,068	104.7	74,129,467,337	104.4	98.1	91,553,663	0	1,371,815,068	14.8	15.0	100.2
62	532,484,596,000	531,129,245,708	107.2	80,191,533,000	81,809,780,386	108.2	80,442,712,748	108.5	98.3	57,972,265	0	1,309,095,373	15.1	15.1	100.3
63	563,894,221,000	554,846,474,006	104.5	90,216,718,000	91,776,931,014	112.2	90,400,973,191	112.4	98.5	97,424,862	0	1,278,532,961	16.0	16.3	100.2
平成元年度	602,052,307,570	598,822,913,090	107.9	93,433,981,000	94,983,915,336	103.5	93,757,822,380	103.7	98.7	92,323,323	0	1,133,769,633	15.5	15.7	100.3
2	661,950,443,460	651,827,297,668	108.9	102,050,120,000	103,357,250,025	108.8	102,304,167,527	109.1	99.0	86,481,470	0	966,601,028	15.4	15.7	100.2
3	709,379,882,407	703,679,223,682	108.0	112,980,012,000	114,281,393,900	110.6	113,214,031,864	110.7	99.1	140,237,863	0	927,124,173	15.9	16.1	100.2
4	738,955,346,011	733,678,009,453	104.3	109,054,189,000	110,206,083,267	96.4	109,110,326,928	96.4	99.0	77,483,904	0	1,018,272,435	14.8	14.9	100.1
5	843,551,348,673	808,208,967,500	110.2	109,176,242,000	110,417,295,681	100.2	109,316,215,479	100.2	99.0	97,854,250	0	1,003,225,952	12.9	13.5	100.1
6	850,724,714,310	827,084,409,014	102.3	117,245,591,000	118,516,381,618	107.3	117,458,411,397	107.4	99.1	110,261,937	0	947,708,284	13.8	14.2	100.2
7	852,795,610,222	822,505,817,279	99.4	121,075,484,000	122,276,490,306	103.2	121,233,321,535	103.2	99.1	78,587,241	0	964,581,530	14.2	14.7	100.1
8	909,522,758,015	882,644,108,836	107.3	123,998,084,000	125,411,935,709	102.6	124,161,151,472	102.4	99.0	77,882,228	0	1,172,902,009	13.6	14.1	100.1
9	929,811,878,565	904,829,805,408	102.5	125,675,709,000	127,352,098,429	101.5	125,804,528,889	101.3	98.8	68,749,804	0	1,478,819,736	13.5	13.9	100.1
10	1,008,087,359,436	947,031,978,511	104.7	127,066,600,000	128,880,892,543	101.2	127,253,160,378	101.2	98.7	87,489,360	0	1,540,242,805	12.6	13.4	100.1
11	1,039,435,566,225	950,608,667,410	100.4	123,968,042,000	126,323,259,921	98.0	124,148,939,218	97.6	98.3	96,726,987	0	2,077,593,716	11.9	13.1	100.1
12	1,041,659,849,101	972,375,069,999	102.3	129,281,836,000	131,829,055,859	104.4	129,495,856,151	104.3	98.2	86,666,595	0	2,246,533,113	12.4	13.3	100.2
13	1,024,186,156,702	968,780,921,946	99.6	122,761,623,000	125,211,468,319	95.0	122,972,204,533	95.0	98.2	300,352,348	0	1,938,911,438	12.0	12.7	100.2
14	955,663,526,740	912,257,625,015	94.2	109,408,494,000	112,132,212,284	89.6	109,699,856,743	89.2	97.8	156,957,720	0	2,275,397,821	11.4	12.0	100.3
15	871,777,045,851	848,466,793,741	93.0	108,726,596,000	111,606,911,829	99.5	109,223,844,507	99.6	97.9	134,900,836	0	2,248,166,486	12.5	12.9	100.5
16	815,552,822,682	798,670,291,881	94.1	108,954,550,000	111,635,751,087	100.0	109,273,918,754	100.0	97.9	139,359,593	0	2,222,472,740	13.4	13.7	100.3
17	782,149,202,125	768,309,839,685	96.2	108,903,000,000	111,338,540,578	99.7	109,034,406,431	99.8	97.9	214,470,636	0	2,089,663,511	13.9	14.2	100.1
18	797,496,465,453	776,629,560,354	101.1	114,290,000,000	116,983,654,650	105.1	114,615,330,511	105.1	98.0	157,090,521	0	2,211,233,618	14.3	14.8	100.3
19	744,838,257,211	731,099,731,898	94.1	129,424,000,000	132,295,729,756	113.1	129,386,874,280	112.9	97.8	185,263,853	0	2,723,591,623	17.4	17.7	100.0
20	705,414,812,188	683,463,807,590	93.5	123,977,000,000	127,586,254,632	96.4	124,224,042,403	96.0	97.4	213,982,947	0	3,148,229,282	17.6	18.2	100.2
21	776,289,606,527	748,260,146,457	109.5	105,244,000,000	109,199,952,668	85.6	105,762,245,843	85.1	96.9	132,906,507	0	3,304,800,318	13.6	14.1	100.5
22	763,225,458,891	736,946,966,495	98.5	100,775,913,000	104,446,558,732	95.6	100,992,064,880	95.5	96.7	115,001,515	0	3,339,492,337	13.2	13.7	100.2
23	1,580,453,463,453	1,348,825,952,983	183.0	96,730,000,000	100,875,976,649	96.6	97,751,677,695	96.8	96.9	154,733,401	0	2,969,565,553	6.1	7.2	101.1
24	1,438,050,815,390	1,217,238,392,067	90.2	108,431,000,000	111,918,924,951	110.9	109,091,322,897	111.6	97.5	236,755,129	0	2,590,846,925	7.5	9.0	100.6
25	1,349,672,738,948	1,158,023,855,018	95.1	110,109,000,000	113,479,809,658	101.4	110,798,220,429	101.6	97.6	237,879,376	0	2,443,709,853	8.2	9.6	100.6
26	1,236,797,329,648	1,087,577,943,110	93.9	115,116,000,000	117,824,922,854	103.8	115,448,202,919	104.2	98.0	213,191,874	0	2,163,528,061	9.3	10.6	100.3
27	1,291,146,480,257	1,147,796,974,006	105.5	127,436,000,000	130,052,825,685	110.4	127,902,696,849	110.8	98.3	136,361,210	0	2,013,767,626	9.9	11.1	100.4
28	1,349,097,796,983	1,145,229,051,150	99.8	132,026,000,000	135,217,335,372	104.0	133,311,063,515	104.2	98.6	100,689,836	0	1,805,582,021	9.8	11.6	101.0
29	1,260,535,942,971	1,091,838,973,060	95.3	130,372,000,000	133,054,591,097	98.4	131,290,044,816	98.5	98.7	74,943,950	0	1,689,602,331	10.3	12.0	100.7
30	1,182,609,961,664	1,050,069,799,928	96.2	134,169,000,000	136,049,350,319	102.3	134,226,825,827	102.2	98.7	76,825,125	0	1,745,699,367	11.3	12.8	100.0
令和元年度	1,142,353,068,684	1,010,552,681,446	96.2	129,240,000,000	131,662,359,472	96.8	130,017,621,950	96.9	98.8	65,622,093	0	1,579,115,429	11.3	12.9	100.6
2	1,280,725,651,017	1,115,769,504,747	106.3	127,053,000,000	130,170,824,503	95.7	127,966,675,569	95.3	98.3	60,096,549	0	2,144,052,385	9.9	11.5	100.7

5 県税収入状況

(1) 税目別(平成30年度～令和2年度)

(単位:円)

税目	年度	予算額	調定額		収入済額		不納欠損額		過誤納額		収入未済額		収入 予算	収入歩合		前年度収入歩合	
			税額	件数	税額	件数	税額	件数	税額	件数	税額	件数		税額	件数	税額	件数
県 税	30	134,169,000,000	136,049,417,019	692,019	134,226,825,827	688,425	76,825,125	398			1,745,766,067	3,196	100.0	98.7	99.5	98.7	99.4
	元	129,240,000,000	131,662,359,472	668,914	130,017,621,950	665,551	65,622,093	222			1,579,115,429	3,141	100.6	98.8	99.5	98.7	99.5
	2	127,053,000,000	130,170,824,503	646,005	127,966,675,569	642,665	60,096,549	234			2,144,052,385	3,106	100.7	98.3	99.5	98.8	99.5
現越		126,357,000,000	128,600,680,976	642,982	127,218,959,485	641,348	3,210,230	17			1,378,511,261	1,617	100.7	98.9	99.7	99.4	99.8
		696,000,000	1,570,143,527	3,023	747,716,084	1,317	56,886,319	217			765,541,124	1,489	107.4	47.6	43.6	52.1	42.1
県 民 税	30	42,484,000,000	43,721,522,937	38,392	42,569,309,355	38,025	57,781,578	66			1,094,432,004	301	100.2	97.4	99.0	97.2	98.9
	元	41,981,000,000	43,382,744,961	38,021	42,262,219,204	37,651	57,154,497	44			1,063,371,260	326	100.7	97.4	99.0	97.4	99.0
	2	41,060,000,000	42,343,958,720	37,376	41,293,292,157	36,948	50,602,746	35			1,000,063,817	393	100.6	97.5	98.9	97.4	99.0
現越		40,729,000,000	41,282,436,082	37,051	40,916,431,739	36,779	2,202,930	13			363,801,413	259	100.5	99.1	99.3	99.1	99.4
		331,000,000	1,061,522,638	325	376,860,418	169	48,399,816	22			636,262,404	134	113.9	35.5	52.0	34.0	50.3
個 人	30	36,731,000,000	37,930,449,947	—	36,791,688,672	—	56,174,561	—			1,082,586,714	—	100.2	97.0	—	96.8	—
	元	36,887,000,000	38,214,739,027	—	37,112,848,537	—	56,318,471	—			1,045,572,019	—	100.6	97.1	—	97.0	—
	2	37,297,000,000	38,466,432,707	—	37,469,696,438	—	49,980,523	—			946,755,746	—	100.5	97.4	—	97.1	—
現越		36,971,000,000	37,422,585,310	—	37,097,942,194	—	2,014,357	—			322,628,759	—	100.3	99.1	—	99.0	—
		326,000,000	1,043,847,397	—	371,754,244	—	47,966,166	—			624,126,987	—	114.0	35.6	—	34.0	—
法 人	30	5,450,000,000	5,490,068,193	34,852	5,476,615,886	34,485	1,607,017	66			11,845,290	301	100.5	99.8	98.9	99.7	98.8
	元	4,956,000,000	5,024,982,090	34,551	5,006,346,823	34,181	836,026	44			17,799,241	326	101.0	99.6	98.9	99.8	98.9
	2	3,604,000,000	3,708,308,541	34,069	3,654,378,247	33,641	622,223	35			53,308,071	393	101.4	98.5	98.7	99.6	98.9
現越		3,599,000,000	3,690,633,300	33,744	3,649,272,073	33,472	188,573	13			41,172,654	259	101.4	98.9	99.2	99.8	99.4
		5,000,000	17,675,241	325	5,106,174	169	433,650	22			12,135,417	134	102.1	28.9	52.0	34.3	50.3
利子割	30	303,000,000	301,004,797	3,540	301,004,797	3,540							99.3	100.0	100.0	100.0	100.0
	元	138,000,000	143,023,844	3,470	143,023,844	3,470							103.6	100.0	100.0	100.0	100.0
	2	159,000,000	169,217,472	3,307	169,217,472	3,307							106.4	100.0	100.0	100.0	100.0
現越		159,000,000	169,217,472	3,307	169,217,472	3,307							106.4	100.0	100.0	100.0	100.0
													—	—	—	—	—
事 業 税	30	28,372,000,000	28,563,334,987	34,696	28,353,221,618	34,297	6,069,185	26			204,044,184	373	99.9	99.3	98.9	99.8	98.7
	元	26,789,000,000	27,137,446,794	34,373	27,039,775,018	33,993	1,343,265	12			96,328,511	368	100.9	99.6	98.9	99.3	98.9
	2	24,942,000,000	26,172,229,413	32,926	25,540,477,387	32,485	3,338,767	26			628,413,259	415	102.4	97.6	98.7	99.6	98.9
現越		24,921,000,000	26,077,325,500	32,571	25,518,013,194	32,311	924,800	1			558,387,506	259	102.4	97.9	99.2	99.8	99.4
		21,000,000	94,903,913	355	22,464,193	174	2,413,967	25			70,025,753	156	107.0	23.7	49.0	81.5	55.6
個 人	30	1,212,000,000	1,240,144,126	15,078	1,204,177,421	14,802	1,998,297	10			33,968,408	266	99.4	97.1	98.2	97.0	97.9
	元	1,167,000,000	1,208,586,508	14,928	1,175,630,190	14,676	639,465	8			32,316,853	244	100.7	97.3	98.3	97.1	98.2
	2	1,149,000,000	1,180,536,953	14,744	1,150,628,453	14,484	2,379,994	23			27,528,506	237	100.1	97.5	98.2	97.3	98.3
現越		1,136,000,000	1,149,104,900	14,505	1,136,943,971	14,363	924,800	1			11,236,129	141	100.1	98.9	99.0	98.9	99.1
		13,000,000	31,432,053	239	13,684,482	121	1,455,194	22			16,292,377	96	105.3	43.5	50.6	40.1	53.0
法 人	30	27,160,000,000	27,323,190,861	19,618	27,149,044,197	19,495	4,070,888	16			170,075,776	107	100.0	99.4	99.4	99.9	99.3
	元	25,622,000,000	25,928,860,286	19,445	25,864,144,828	19,317	703,800	4			64,011,658	124	100.9	99.8	99.3	99.4	99.4
	2	23,793,000,000	24,991,692,460	18,182	24,389,848,934	18,001	958,773	3			600,884,753	178	102.5	97.6	99.0	99.8	99.3
現越		23,785,000,000	24,928,220,600	18,066	24,381,069,223	17,948					547,151,377	118	102.5	97.8	99.3	99.8	99.5
		8,000,000	63,471,860	116	8,779,711	53	958,773	3			53,733,376	60	109.7	13.8	45.7	89.9	62.1

(単位:円)

税目	年度	予算額	調定額		収入済額		不納欠損額		過誤納額		収入未済額		収入 予算	収入歩合		前年度収入歩合	
			税額	件数	税額	件数	税額	件数	税額	件数	税額	件数		税額	件数	税額	件数
地方消費税	30	21,727,000,000	21,768,589,989	—	21,768,589,989	—	—	—	—	—	—	—	%	%	%	%	%
	元	21,268,000,000	21,325,831,970	—	21,325,831,970	—	—	—	—	—	—	—	100.2	100.0	—	100.0	—
	2	23,311,000,000	23,212,396,926	—	23,212,396,926	—	—	—	—	—	—	—	100.3	100.0	—	100.0	—
譲渡割	30	21,612,000,000	21,642,314,505	—	21,642,314,505	—	—	—	—	—	—	—	100.1	100.0	—	100.0	—
	元	21,133,000,000	21,188,723,170	—	21,188,723,170	—	—	—	—	—	—	—	100.3	100.0	—	100.0	—
	2	23,130,000,000	23,042,954,620	—	23,042,954,620	—	—	—	—	—	—	—	99.6	100.0	—	100.0	—
貨物割	30	115,000,000	126,275,484	—	126,275,484	—	—	—	—	—	—	—	109.8	100.0	—	100.0	—
	元	135,000,000	137,108,800	—	137,108,800	—	—	—	—	—	—	—	101.6	100.0	—	100.0	—
	2	181,000,000	169,442,306	—	169,442,306	—	—	—	—	—	—	—	93.6	100.0	—	100.0	—
不動産取得税	30	2,578,000,000	2,666,353,983	15,862	2,610,123,184	15,406	1,461,323	5			54,769,476	451	101.2	97.9	97.1	97.6	97.1
	元	2,352,000,000	2,519,357,936	14,283	2,474,538,379	13,863	2,316,500	9			42,503,057	411	105.2	98.2	97.1	97.9	97.1
	2	2,547,000,000	2,746,144,247	15,767	2,596,313,262	15,315	392,187	5			149,438,798	447	101.9	94.5	97.1	98.2	97.1
県たばこ税	現	2,535,000,000	2,707,679,500	15,433	2,582,053,263	15,199					125,626,237	234	101.9	95.4	98.5	99.3	98.6
	越	12,000,000	38,464,747	334	14,259,999	116	392,187	5			23,812,561	213	118.8	37.1	34.7	46.5	38.6
	30	1,404,000,000	1,420,985,695	1,487	1,420,985,695	1,487							101.2	100.0	100.0	100.0	100.0
ゴルフ場利用税	元	1,404,000,000	1,418,550,199	492	1,418,550,068	491					131	1	101.0	100.0	99.8	100.0	100.0
	2	1,345,000,000	1,350,067,056	909	1,350,064,224	907					2,832	2	100.4	100.0	99.8	100.0	99.8
	現	1,345,000,000	1,350,067,056	909	1,350,064,224	907					2,832	2	100.4	100.0	99.8	100.0	99.8
軽油引取税	越												—	—	—	—	—
	30	272,000,000	274,290,355	228	274,290,355	228							100.8	100.0	100.0	100.0	100.0
	元	272,000,000	274,200,157	244	274,200,157	244							100.8	100.0	100.0	100.0	100.0
軽油引取税	2	242,000,000	260,206,561	229	244,064,261	222					16,142,300	7	100.9	93.8	96.9	100.0	100.0
	現	242,000,000	260,206,561	229	244,064,261	222					16,142,300	7	100.9	93.8	96.9	100.0	100.0
	越												—	—	—	—	—
軽油引取税	30	17,290,000,000	17,511,682,779	2,872	17,193,190,083	2,863					318,492,696	9	99.4	98.2	99.7	98.1	99.7
	元	15,845,000,000	16,171,635,445	2,770	15,868,736,547	2,761					302,898,898	9	100.1	98.1	99.7	98.2	99.7
	2	15,087,000,000	15,474,891,537	2,790	15,190,565,303	2,781					284,326,234	9	100.7	98.2	99.7	98.1	99.7
軽油引取税	現	14,784,000,000	15,171,999,280	2,781	14,887,673,046	2,772					284,326,234	9	100.7	98.1	99.7	98.1	99.7
	越	303,000,000	302,892,257	9	302,892,257	9							100.0	100.0	100.0	100.0	100.0

(単位:円)

税目	年度	予算額	調定額		収入済額		不納欠損額		過誤納額		収入未済額		収入 予算	収入歩合		前年度収入歩合		
			税額	件数	税額	件数	税額	件数	税額	件数	税額	件数		税額	件数	税額	件数	税額
自動車税計	30												%	%	%	%	%	
	元	502,000,000	520,627,700	24,084	520,627,700	24,084							103.7	100.0	100.0	—	—	
	2	18,358,000,000	18,408,468,400	552,131	18,378,200,761	551,282	82,500	3			30,185,139	846	100.1	99.8	99.8	100.0	100.0	
	現越	18,358,000,000	18,408,468,400	552,131	18,378,200,761	551,282	82,500	3		30,185,139	846	100.1	99.8	99.8	99.8	99.8	39.8	38.8
環境性能割	30	—	—	—	—	—	—	—	—	—	—	—	—	—	—	—	—	
	元	387,000,000	404,827,200	9,660	404,827,200	9,660	—	—	—	—	—	—	104.6	100.0	100.0	—	—	
	2	825,000,000	837,877,400	18,423	837,877,400	18,423	—	—	—	—	—	—	101.6	100.0	100.0	100.0	100.0	
	現越	825,000,000	837,877,400	18,423	837,877,400	18,423	—	—	—	—	—	—	101.6	100.0	100.0	100.0	100.0	
種別割	30	—	—	—	—	—	—	—	—	—	—	—	—	—	—	—	—	
	元	115,000,000	115,800,500	14,424	115,800,500	14,424	—	—	—	—	—	—	100.7	100.0	100.0	—	—	
	2	17,533,000,000	17,570,591,000	533,708	17,540,323,361	532,859	82,500	3			30,185,139	846	100.0	99.8	99.8	100.0	100.0	
	現越	17,533,000,000	17,570,591,000	533,708	17,540,323,361	532,859	82,500	3		30,185,139	846	100.0	99.8	99.8	100.0	100.0	100.0	
鉦区税	30	17,000,000	17,804,900	310	17,368,700	304	20,400	2		415,800	4	102.2	97.6	98.1	98.3	98.3		
	元	18,000,000	18,535,600	323	18,133,800	320				401,800	3	100.7	97.8	99.1	97.6	98.1		
	2	18,000,000	18,736,200	326	18,736,200	326						104.1	100.0	100.0	97.8	99.1		
	現越	18,000,000	18,334,400	323	18,334,400	323						101.9	100.0	100.0	99.2	99.7		
			401,800	3	401,800	3						—	100.0	100.0	36.1	50.0		
狩猟税	30	13,000,000	13,380,900	982	13,380,900	982							102.9	100.0	100.0	100.0	100.0	
	元	13,000,000	13,196,800	981	13,196,800	981							101.5	100.0	100.0	100.0	100.0	
	2	13,000,000	13,047,000	997	13,047,000	997							100.4	100.0	100.0	100.0	100.0	
	現越	13,000,000	13,047,000	997	13,047,000	997							100.4	100.0	100.0	100.0	100.0	
													—	—	—	—	—	
産業廃棄物税	30	89,000,000	93,062,562	252	93,062,562	252							104.6	100.0	100.0	100.0	100.0	
	元	92,000,000	95,439,198	295	95,439,198	295							103.7	100.0	100.0	100.0	100.0	
	2	94,000,000	91,507,971	297	91,507,971	297							97.3	100.0	100.0	100.0	100.0	
	現越	94,000,000	91,507,971	297	91,507,971	297							97.3	100.0	100.0	100.0	100.0	
													—	—	—	—	—	

(単位:円)

税目	年度	予算額	調定額		収入済額		不納欠損額		過誤納額		収入未済額		収入 予算	収入歩合		前年度収入歩合	
			税額	件数	税額	件数	税額	件数	税額	件数	税額	件数		税額	件数	税額	件数
旧法による税	30	19,923,000,000	19,998,407,932	596,938	19,913,303,386	594,581	11,492,639	299			73,611,907	2,058	%	%	%	%	%
	元	18,704,000,000	18,784,792,712	553,048	18,706,373,109	550,868	4,807,831	157			73,611,772	2,023	100.0	99.6	99.6	—	—
	2	36,000,000	79,170,472	2,257	38,010,117	1,105	5,680,349	165			35,480,006	987	105.6	48.0	49.0	99.6	99.6
現越		7,000,000	7,212,300	260	7,172,700	259					39,600	1	102.5	99.5	99.6	—	—
		29,000,000	71,958,172	1,997	30,837,417	846	5,680,349	165			35,440,406	986	106.3	42.9	42.4	—	—
軽油引取税	30												—	—	—	—	—
	元												—	—	—	—	—
2													—	—	—	—	—
現越													—	—	—	—	—
													—	—	—	—	—
自動車取得税	30	2,078,000,000	2,060,009,700	53,269	2,060,009,700	53,269							99.1	100.0	100.0	100.0	100.0
	元	1,074,000,000	1,073,882,400	26,170	1,073,882,400	26,170							100.0	100.0	100.0	100.0	100.0
	2												—	—	—	100.0	100.0
現越													—	—	—	—	—
													—	—	—	—	—
自動車税	30	17,845,000,000	17,938,398,232	543,669	17,853,293,686	541,312	11,492,639	299			73,611,907	2,058	100.0	99.5	99.6	99.5	99.5
	元	17,630,000,000	17,710,910,312	526,878	17,632,490,709	524,698	4,807,831	157			73,611,772	2,023	100.0	99.6	99.6	99.5	99.6
	2	36,000,000	79,170,472	2,257	38,010,117	1,105	5,680,349	165			35,480,006	987	105.6	48.0	49.0	99.6	99.6
現越		7,000,000	7,212,300	260	7,172,700	259					39,600	1	102.5	99.5	99.6	99.8	99.8
		29,000,000	71,958,172	1,997	30,837,417	846	5,680,349	165			35,440,406	986	106.3	42.9	42.4	39.8	38.8

(2) 振興局別 (平成30年度～令和2年度)

(単位:円)

振興局	年度	調定額		収入済額		不納欠損額		過誤納額		収入未済額		収入歩合		前年度収入歩合	
		税額	件数	税額	件数	税額	件数	税額	件数	税額	件数	税額	件数	税額	件数
盛岡	30	82,682,255,410	359,549	81,823,665,232	357,466	30,543,703	208			828,046,475	1,875	99.0	99.4	98.9	99.3
	元	80,913,803,712	340,827	80,078,874,673	338,964	29,594,036	106			805,335,003	1,757	99.0	99.5	99.0	99.4
	2	79,432,998,719	319,626	78,074,897,267	317,729	22,321,788	117			1,335,779,664	1,780	98.3	99.4	99.0	99.5
現越		78,623,533,351	317,913	77,591,317,648	317,034	612,144	9			1,031,603,559	870	98.7	99.7	99.3	99.8
		809,465,368	1,713	483,579,619	695	21,709,644	108			304,176,105	910	59.7	40.6	62.6	43.2
県南	30	10,852,075,470	58,583	10,677,284,499	58,195	7,894,861	28			166,896,110	360	98.4	99.3	98.3	99.2
	元	10,322,638,927	58,277	10,164,143,788	57,917	6,361,565	25			152,133,574	335	98.5	99.4	98.4	99.3
	2	10,635,722,802	57,610	10,497,711,823	57,270	5,916,095	42			132,094,884	298	98.7	99.4	98.5	99.4
現越		10,485,557,242	57,295	10,418,624,464	57,171	153,630	3			66,779,148	121	99.4	99.8	99.3	99.8
		150,165,560	315	79,087,359	99	5,762,465	39			65,315,736	177	52.7	31.4	49.2	30.4
花巻	30	15,048,721,866	96,690	14,815,750,088	96,199	11,820,677	85			221,151,101	406	98.5	99.5	98.3	99.5
	元	15,210,065,307	94,898	14,968,320,977	94,425	8,186,881	45			233,557,449	428	98.4	99.5	98.5	99.5
	2	15,735,333,921	96,160	15,429,398,820	95,684	9,890,723	37			296,044,378	439	98.1	99.5	98.4	99.5
現越		15,513,772,594	95,754	15,362,666,925	95,492	251,732	1			150,853,937	261	99.0	99.7	99.4	99.7
		221,561,327	406	66,731,895	192	9,638,991	36			145,190,441	178	30.1	47.3	29.1	41.3
一関	30	7,097,237,039	53,222	6,973,879,191	53,050	7,741,685	17			115,616,163	155	98.3	99.7	98.0	99.6
	元	6,991,019,073	52,632	6,875,756,986	52,475	8,030,280	4			107,231,807	153	98.4	99.7	98.3	99.7
	2	6,950,377,121	52,261	6,846,631,511	52,105	7,853,367	15			95,892,243	141	98.5	99.7	98.4	99.7
現越		6,839,899,598	52,117	6,816,583,834	52,039	71,883				23,243,881	78	99.7	99.9	99.6	99.8
		110,477,523	144	30,047,677	66	7,781,484	15			72,648,362	63	27.2	45.8	28.6	49.3
沿岸	30	4,422,862,953	18,672	4,387,189,188	18,603	3,828,659				31,845,106	69	99.2	99.6	98.9	99.7
	元	3,695,208,132	18,042	3,667,731,048	17,983	2,483,161				24,993,923	59	99.3	99.7	99.2	99.6
	2	3,281,737,555	17,614	3,244,997,480	17,552	4,315,068	3			32,425,007	59	98.9	99.6	99.3	99.7
現越		3,254,126,609	17,557	3,236,406,307	17,521	1,790,429	1			15,929,873	35	99.5	99.8	99.7	99.8
		27,610,946	57	8,591,173	31	2,524,639	2			16,495,134	24	31.1	54.4	36.7	54.2

(単位:円)

振興局	年度	調定額		収入済額		不納欠損額		過誤納額		収入未済額		収入歩合		前年度収入歩合	
		税額	件数	税額	件数	税額	件数	税額	件数	税額	件数	税額	件数	税額	件数
宮古	30	4,902,250,700	32,112	4,848,053,622	31,999	2,720,036	14			51,477,042	99	98.9	99.6	98.9	99.7
	元	4,547,228,810	31,765	4,483,773,863	31,616	3,151,118	22			60,303,829	127	98.6	99.5	98.9	99.6
	2	4,287,644,850	31,053	4,214,553,766	30,906	2,216,211	2			70,874,873	145	98.3	99.5	98.6	99.5
大船渡	現	4,227,916,947	30,931	4,196,677,005	30,833	208,384	2			31,031,558	96	99.3	99.7	99.7	99.8
	越	59,727,903	122	17,876,761	73	2,007,827			39,843,315	49	29.9	59.8	25.8	39.8	
	30	4,178,440,996	27,555	4,105,233,695	27,401	4,691,585	20			68,515,716	134	98.2	99.4	98.6	99.5
大船渡	元	3,869,706,621	27,325	3,795,179,599	27,165	2,477,407	3			72,049,615	157	98.1	99.4	98.2	99.4
	2	3,722,780,027	26,648	3,661,762,338	26,564	1,753,478	9			59,264,211	75	98.4	99.7	98.1	99.4
	現	3,650,273,000	26,498	3,635,928,847	26,466				14,344,153	32	99.6	99.9	99.4	99.7	
大船渡	越	72,507,027	150	25,833,491	98	1,753,478	9		44,920,058	43	35.6	65.3	24.8	37.0	
	30	3,353,650,142	23,736	3,284,997,425	23,658	3,563,849	20			65,088,868	58	98.0	99.7	97.6	99.8
	元	3,110,435,365	23,548	3,045,507,429	23,462	2,907,004	8			62,020,932	78	97.9	99.6	98.0	99.7
大船渡	2	3,112,958,908	23,579	3,054,936,603	23,487	2,305,943	3			55,716,362	89	98.1	99.6	97.9	99.6
	現	3,051,143,760	23,507	3,035,398,058	23,449	93,618	1		15,652,084	57	99.5	99.8	99.4	99.8	
	越	61,815,148	72	19,538,545	38	2,212,325	2		40,064,278	32	31.6	52.8	28.4	44.4	
二戸	30	3,510,774,743	21,874	3,310,290,387	21,843	3,741,970			196,742,386	31	94.3	99.9	97.6	99.8	
	元	2,998,701,525	21,585	2,937,975,287	21,535	2,430,641	9		58,295,597	41	98.0	99.8	94.3	99.9	
	2	3,010,952,400	21,447	2,941,467,761	21,361	3,523,876	6			65,960,763	80	97.7	99.6	98.0	99.8
二戸	現	2,954,224,575	21,405	2,925,123,097	21,338	28,410			29,073,068	67	99.0	99.7	99.5	99.8	
	越	56,727,825	42	16,344,664	23	3,495,466	6		36,887,695	13	28.8	54.8	77.3	51.9	
	30	1,081,000	26	482,500	11	278,100	6		320,400	9	44.6	42.3	19.7	23.5	
東京	元	552,000	15	358,300	9				193,700	6	64.9	60.0	44.6	42.3	
	2	318,200	7	318,200	7						100.0	100.0	64.9	60.0	
	現	233,300	5	233,300	5						100.0	100.0	90.4	87.5	
東京	越	84,900	2	84,900	2						100.0	100.0	32.5	28.6	
	30	136,049,350,319	692,019	134,226,825,827	688,425	76,825,125	398			1,745,699,367	3,196	98.7	99.5	98.7	99.4
	元	131,659,359,472	668,914	130,017,621,950	665,551	65,622,093	222			1,576,115,429	3,141	98.8	99.5	98.7	99.5
合計	2	130,170,824,503	646,005	127,966,675,569	642,665	60,096,549	234			2,144,052,385	3,106	98.3	99.5	98.8	99.5
	現	128,600,680,976	642,982	127,218,959,485	641,348	3,210,230	17			1,378,511,261	1,617	98.9	99.7	99.4	99.8
	越	1,570,143,527	3,023	747,716,084	1,317	56,886,319	217			765,541,124	1,489	47.6	43.6	52.2	42.1

6 令和2年度県税収入状況(税目別・振興局別)

個人県民税

(単位:円)

振興局		調定額		収入済額		収入歩合			
		税額	件数	税額	件数	本年度		前年度	
						税額	件数	税額	件数
						%	%	%	%
盛岡	現	16,870,229,356	—	16,723,668,111	—	99.1	—	99.0	—
	越	411,429,830	—	178,181,877	—	43.3	—	41.9	—
	計	17,281,659,186	—	16,901,849,988	—	97.8	—	97.5	—
県南	現	3,683,476,800	—	3,646,979,499	—	99.0	—	99.0	—
	越	102,031,192	—	39,193,073	—	38.4	—	31.8	—
	計	3,785,507,992	—	3,686,172,572	—	97.4	—	97.1	—
花巻	現	6,488,659,940	—	6,428,581,369	—	99.1	—	98.9	—
	越	180,134,081	—	53,036,008	—	29.4	—	32.5	—
	計	6,668,794,021	—	6,481,617,377	—	97.2	—	97.0	—
一関	現	3,065,569,300	—	3,045,093,961	—	99.3	—	99.1	—
	越	104,046,299	—	26,886,995	—	25.8	—	26.7	—
	計	3,169,615,599	—	3,071,980,956	—	96.9	—	96.7	—
沿岸	現	1,187,140,600	—	1,173,064,898	—	98.8	—	99.3	—
	越	24,925,207	—	7,083,950	—	28.4	—	30.5	—
	計	1,212,065,807	—	1,180,148,848	—	97.4	—	97.8	—
宮古	現	1,900,181,490	—	1,888,056,420	—	99.4	—	99.1	—
	越	53,197,593	—	13,528,040	—	25.4	—	20.7	—
	計	1,953,379,083	—	1,901,584,460	—	97.3	—	97.3	—
大船渡	現	1,625,628,600	—	1,612,589,573	—	99.2	—	98.7	—
	越	54,892,173	—	20,381,048	—	37.1	—	27.9	—
	計	1,680,520,773	—	1,632,970,621	—	97.2	—	96.6	—
県北	現	1,422,517,924	—	1,410,640,322	—	99.2	—	98.9	—
	越	58,492,873	—	17,675,867	—	30.2	—	27.4	—
	計	1,481,010,797	—	1,428,316,189	—	96.4	—	96.0	—
二戸	現	1,179,181,300	—	1,169,268,041	—	99.2	—	98.8	—
	越	54,698,149	—	15,787,386	—	28.9	—	25.9	—
	計	1,233,879,449	—	1,185,055,427	—	96.0	—	95.3	—
東京	現	—	—	—	—	—	—	—	—
	越	—	—	—	—	—	—	—	—
	計	—	—	—	—	—	—	—	—
合計	現	37,422,585,310	—	37,097,942,194	—	99.1	—	99.0	—
	越	1,043,847,397	—	371,754,244	—	35.6	—	34.2	—
	計	38,466,432,707	—	37,469,696,438	—	97.4	—	97.1	—

法人県民税

(単位:円)

振興局		調定額		収入済額		収入歩合			
		税額	件数	税額	件数	本年度		前年度	
						税額	件数	税額	件数
						%	%	%	%
盛岡	現	2,114,097,800	16,049	2,079,746,392	15,898	98.4	99.1	99.7	99.3
	越	11,107,601	188	2,461,261	89	22.2	47.3	61.6	47.7
	計	2,125,205,401	16,237	2,082,207,653	15,987	98.0	98.5	99.6	98.8
県南	現	339,276,600	3,009	338,091,047	2,982	99.7	99.1	99.8	99.3
	越	1,380,800	33	890,500	18	64.5	54.5	41.4	40.6
	計	340,657,400	3,042	338,981,547	3,000	99.5	98.6	99.7	98.7
花巻	現	496,799,400	5,492	494,250,980	5,462	99.5	99.5	99.9	99.5
	越	1,715,818	40	561,452	19	32.7	47.5	31.0	50.0
	計	498,515,218	5,532	494,812,432	5,481	99.3	99.1	99.7	99.1
一関	現	180,159,300	2,675	179,576,400	2,653	99.7	99.2	99.9	99.6
	越	260,161	11	169,461	7	65.1	63.6	91.5	85.7
	計	180,419,461	2,686	179,745,861	2,660	99.6	99.0	99.9	99.5
沿岸	現	183,095,900	1,138	183,081,300	1,136	100.0	99.8	100.0	99.8
	越	212,916	9	139,300	5	65.4	55.6	26.2	22.2
	計	183,308,816	1,147	183,220,600	1,141	100.0	99.5	99.9	99.2
宮古	現	102,793,700	1,634	100,691,600	1,616	98.0	98.9	99.7	99.2
	越	571,800	13	334,300	9	58.5	69.2	39.5	58.3
	計	103,365,500	1,647	101,025,900	1,625	97.7	98.7	99.5	99.0
大船渡	現	97,500,900	1,401	97,421,274	1,397	99.9	99.7	99.8	99.3
	越	2,050,345	14	245,600	9	12.0	64.3	9.6	63.6
	計	99,551,245	1,415	97,666,874	1,406	98.1	99.4	98.6	99.0
県北	現	82,745,900	1,239	82,555,700	1,234	99.8	99.6	99.8	99.3
	越	165,300	7	165,300	7	100.0	100.0	83.9	83.3
	計	82,911,200	1,246	82,721,000	1,241	99.8	99.6	99.8	99.2
二戸	現	94,163,800	1,107	93,857,380	1,094	99.7	98.8	99.7	99.0
	越	210,500	10	139,000	6	66.0	60.0	16.5	16.7
	計	94,374,300	1,117	93,996,380	1,100	99.6	98.5	99.6	98.6
東京	現		—		—	—	—	—	—
	越		—		—	—	—	—	—
	計		—		—	—	—	—	—
合計	現	3,690,633,300	33,744	3,649,272,073	33,472	98.9	99.2	99.8	99.4
	越	17,675,241	325	5,106,174	169	28.9	52.0	47.0	50.3
	計	3,708,308,541	34,069	3,654,378,247	33,641	98.5	98.7	99.6	98.9

個人事業税

(単位:円)

振興局		調定額		収入済額		収入歩合			
		税額	件数	税額	件数	本年度		前年度	
						税額	件数	税額	件数
						%	%	%	%
盛岡	現	552,191,600	6,629	546,119,800	6,547	98.9	98.8	99.1	99.1
	越	11,759,254	123	4,682,096	50	39.8	40.7	46.4	55.3
	計	563,950,854	6,752	550,801,896	6,597	97.7	97.7	97.7	98.1
県南	現	94,224,800	1,344	93,289,871	1,331	99.0	99.0	99.6	99.5
	越	1,337,800	13	1,052,100	8	78.6	61.5	58.9	30.0
	計	95,562,600	1,357	94,341,971	1,339	98.7	98.7	98.6	99.0
花巻	現	172,911,800	2,285	171,574,400	2,270	99.2	99.3	97.9	99.3
	越	12,934,599	41	4,734,786	19	36.6	46.3	17.6	30.2
	計	185,846,399	2,326	176,309,186	2,289	94.9	98.4	92.9	98.0
一関	現	75,414,800	1,027	75,028,500	1,024	99.5	99.7	99.0	99.4
	越	838,200	8	253,300	4	30.2	50.0	88.8	85.7
	計	76,253,000	1,035	75,281,800	1,028	98.7	99.3	98.9	99.2
沿岸	現	41,821,700	462	40,447,200	455	96.7	98.5	99.7	99.3
	越	156,200	4	31,100	2	19.9	50.0	100.0	100.0
	計	41,977,900	466	40,478,300	457	96.4	98.1	99.7	99.3
宮古	現	79,072,200	979	77,853,600	968	98.5	98.9	98.5	98.2
	越	1,347,200	19	927,700	13	68.9	68.4	34.7	80.0
	計	80,419,400	998	78,781,300	981	98.0	98.3	98.3	98.1
大船渡	現	45,771,600	606	45,521,800	601	99.5	99.2	98.5	98.0
	越	2,187,900	22	1,709,200	19	78.1	86.4	60.9	55.0
	計	47,959,500	628	47,231,000	620	98.5	98.7	96.0	96.8
県北	現	45,784,600	654	45,729,200	652	99.9	99.7	99.5	99.4
	越	294,200	6	294,200	6	100.0	100.0	79.4	60.0
	計	46,078,800	660	46,023,400	658	99.9	99.7	99.4	99.1
二戸	現	41,911,800	519	41,379,600	515	98.7	99.2	99.2	99.6
	越	576,700	3						
	計	42,488,500	522	41,379,600	515	97.4	98.7	98.3	99.2
東京	現					—	—	—	—
	越					—	—	—	—
	計					—	—	—	—
合計	現	1,149,104,900	14,505	1,136,943,971	14,363	98.9	99.0	98.9	99.1
	越	31,432,053	239	13,684,482	121	43.5	50.6	40.1	53.0
	計	1,180,536,953	14,744	1,150,628,453	14,484	97.5	98.2	97.3	98.3

法人事業税

(単位:円)

振興局		調定額		収入済額		収入歩合			
		税額	件数	税額	件数	本年度		前年度	
						税額	件数	税額	件数
						%	%	%	%
盛岡	現	13,690,840,300	9,580	13,173,915,885	9,495	96.2	99.1	99.7	99.4
	越	46,245,170	80	4,509,424	33	9.8	41.3	66.2	62.7
	計	13,737,085,470	9,660	13,178,425,309	9,528	95.9	98.6	99.7	99.2
県南	現	2,551,104,800	1,436	2,548,110,076	1,431	99.9	99.7	100.0	99.7
	越	674,400	9	10,800	3	1.6	33.3	95.5	44.4
	計	2,551,779,200	1,445	2,548,120,876	1,434	99.9	99.2	100.0	99.4
花巻	現	3,697,950,700	2,922	3,685,484,334	2,911	99.7	99.6	99.9	99.7
	越	7,171,868	12	2,371,676	6	33.1	50.0	9.0	72.7
	計	3,705,122,568	2,934	3,687,856,010	2,917	99.5	99.4	99.8	99.6
一関	現	1,211,971,800	1,205	1,211,756,900	1,202	100.0	99.8	100.0	99.8
	越	7,000	2	7,000	2	100.0	100.0	100.0	100.0
	計	1,211,978,800	1,207	1,211,763,900	1,204	100.0	99.8	100.0	99.9
沿岸	現	1,192,023,100	480	1,191,867,200	478	100.0	99.6	100.0	99.8
	越	93,123	4	40,023	2	43.0	50.0		
	計	1,192,116,223	484	1,191,907,223	480	100.0	99.2	100.0	99.2
宮古	現	704,909,700	724	691,500,928	715	98.1	98.8	99.8	99.4
	越	1,314,610	4	1,264,010	3	96.2	75.0	59.2	37.5
	計	706,224,310	728	692,764,938	718	98.1	98.6	99.8	98.8
大船渡	現	657,782,800	557	657,782,800	557	100.0	100.0	100.0	99.7
	越	7,568,711	2	179,800	1	2.4	50.0		50.0
	計	665,351,511	559	657,962,600	558	98.9	99.8	99.0	99.5
県北	現	588,488,500	628	587,502,200	625	99.8	99.5	99.9	99.5
	越	396,978	3	396,978	3	100.0	100.0	100.0	100.0
	計	588,885,478	631	587,899,178	628	99.8	99.5	99.9	99.5
二戸	現	633,148,900	534	633,148,900	534	100.0	100.0	100.0	100.0
	越					—	—	100.0	100.0
	計	633,148,900	534	633,148,900	534	100.0	100.0	100.0	100.0
東京	現					—	—	—	—
	越					—	—	—	—
	計					—	—	—	—
合計	現	24,928,220,600	18,066	24,381,069,223	17,948	97.8	99.3	99.8	99.5
	越	63,471,860	116	8,779,711	53	13.8	45.7	89.9	62.1
	計	24,991,692,460	18,182	24,389,848,934	18,001	97.6	99.0	99.8	99.3

不動産取得税

(単位:円)

振興局		調定額		収入済額		収入歩合			
		税額	件数	税額	件数	本年度		前年度	
						税額	件数	税額	件数
						%	%	%	%
盛岡	現	1,145,343,600	5,978	1,097,272,363	5,904	95.8	98.8	99.1	98.3
	越	15,715,306	132	5,778,699	51	36.8	38.6	53.9	52.5
	計	1,161,058,906	6,110	1,103,051,062	5,955	95.0	97.5	98.5	97.3
県南	現	246,930,900	1,429	244,151,800	1,406	98.9	98.4	99.8	99.6
	越	4,612,396	49	3,256,000	5	70.6	10.2	65.5	23.3
	計	251,543,296	1,478	247,407,800	1,411	98.4	95.5	97.5	96.3
花巻	現	779,110,200	3,467	709,668,300	3,398	91.1	98.0	99.6	98.0
	越	10,519,258	67	1,772,900	27	16.9	40.3	4.4	22.6
	計	789,629,458	3,534	711,441,200	3,425	90.1	96.9	97.6	95.0
一関	現	209,640,000	1,424	209,231,900	1,412	99.8	99.2	99.5	99.0
	越	2,375,100	31	1,339,400	7	56.4	22.6	53.0	37.8
	計	212,015,100	1,455	210,571,300	1,419	99.3	97.5	98.7	96.9
沿岸	現	53,927,600	525	52,578,500	518	97.5	98.7	99.3	99.0
	越	1,187,700	10	533,500	2	44.9	20.0	54.6	50.0
	計	55,115,300	535	53,112,000	520	96.4	97.2	98.6	97.6
宮古	現	49,721,100	689	49,218,400	682	99.0	99.0	99.8	99.5
	越	340,400	7	169,400	5	49.8	71.4	2.0	37.5
	計	50,061,500	696	49,387,800	687	98.7	98.7	97.8	99.0
大船渡	現	54,269,200	485	53,885,400	479	99.3	98.8	98.3	98.8
	越	2,228,000	16	843,100	6	37.8	37.5	43.0	31.3
	計	56,497,200	501	54,728,500	485	96.9	96.8	97.7	97.3
県北	現	99,673,800	769	98,605,100	760	98.9	98.8	99.3	99.7
	越	710,387	7	371,900	3	52.4	42.9	40.7	33.3
	計	100,384,187	776	98,977,000	763	98.6	98.3	98.6	98.6
二戸	現	69,063,100	667	67,441,500	640	97.7	96.0	99.2	97.5
	越	776,200	15	195,100	10	25.1	66.7	87.7	80.0
	計	69,839,300	682	67,636,600	650	96.8	95.3	99.1	97.3
東京	現					—	—	—	—
	越					—	—	—	—
	計					—	—	—	—
合計	現	2,707,679,500	15,433	2,582,053,263	15,199	95.4	98.5	99.3	98.6
	越	38,464,747	334	14,259,999	116	37.1	34.7	46.5	38.6
	計	2,746,144,247	15,767	2,596,313,262	15,315	94.5	97.1	98.2	97.1

県たばこ税

(単位:円)

振興局		調定額		収入済額		収入歩合			
		税額	件数	税額	件数	本年度		前年度	
						税額	件数	税額	件数
						%	%	%	%
盛岡	現	1,346,956,719	409	1,346,953,887	407	100.0	99.5	100.0	100.0
	越計	1,346,956,719	409	1,346,953,887	407	—	—	—	—
県南	現	566,377	74	566,377	74	100.0	100.0	100.0	100.0
	越計	566,377	74	566,377	74	—	—	—	—
花巻	現	969,944	141	969,944	141	100.0	100.0	99.7	98.6
	越計	969,944	141	969,944	141	—	—	—	—
一関	現	453,697	81	453,697	81	100.0	100.0	100.0	100.0
	越計	453,697	81	453,697	81	—	—	—	—
沿岸	現	172,461	36	172,461	36	100.0	100.0	100.0	100.0
	越計	172,461	36	172,461	36	—	—	—	—
宮古	現	294,147	53	294,147	53	100.0	100.0	100.0	100.0
	越計	294,147	53	294,147	53	—	—	—	—
大船渡	現	259,722	42	259,722	42	100.0	100.0	100.0	100.0
	越計	259,722	42	259,722	42	—	—	—	—
県北	現	197,359	30	197,359	30	100.0	100.0	100.0	100.0
	越計	197,359	30	197,359	30	—	—	—	—
二戸	現	196,630	43	196,630	43	100.0	100.0	100.0	100.0
	越計	196,630	43	196,630	43	—	—	—	—
東京	現					—	—	—	—
	越計					—	—	—	—
合計	現	1,350,067,056	909	1,350,064,224	907	100.0	99.8	100.0	99.8
	越計	1,350,067,056	909	1,350,064,224	907	—	—	—	—

ゴルフ場利用税

(単位:円)

振興局		調定額		収入済額		収入歩合			
		税額	件数	税額	件数	本年度		前年度	
						税額	件数	税額	件数
						%	%	%	%
盛岡	現	119,417,800	90	119,417,800	90	100.0	100.0	100.0	100.0
	越計	119,417,800	90	119,417,800	90	—	—	—	—
県南	現	107,554,461	118	107,554,461	118	100.0	100.0	100.0	100.0
	越計	107,554,461	118	107,554,461	118	—	—	—	—
花巻	現					—	—	—	—
	越計					—	—	—	—
一関	現					—	—	—	—
	越計					—	—	—	—
沿岸	現					—	—	—	—
	越計					—	—	—	—
宮古	現	13,237,000	11	13,237,000	11	100.0	100.0	100.0	100.0
	越計	13,237,000	11	13,237,000	11	—	—	—	—
大船渡	現					—	—	—	—
	越計					—	—	—	—
県北	現					—	—	—	—
	越計					—	—	—	—
二戸	現	19,997,300	10	3,855,000	3	19.3	30.0	100.0	100.0
	越計	19,997,300	10	3,855,000	3	—	—	—	—
東京	現					—	—	—	—
	越計					—	—	—	—
合計	現	260,206,561	229	244,064,261	222	93.8	96.9	100.0	100.0
	越計	260,206,561	229	244,064,261	222	—	—	—	—

軽油引取税

(単位:円)

振興局		調定額		収入済額		収入歩合			
		税額	件数	税額	件数	本年度		前年度	
						税額	件数	税額	件数
						%	%	%	%
盛岡	現	10,712,533,199	1,186	10,448,663,583	1,179	97.5	99.4	97.6	99.5
	越	270,451,397	6	270,451,397	6	100.0	100.0	100.0	100.0
	計	10,982,984,596	1,192	10,719,114,980	1,185	97.6	99.4	97.6	99.5
県南	現	1,677,142,423	152	1,656,685,805	150	98.8	98.7	98.0	98.0
	越	32,440,860	3	32,440,860	3	100.0	100.0	100.0	100.0
	計	1,709,583,283	155	1,689,126,665	153	98.8	98.7	98.0	98.0
花巻	現	1,013,973,510	329	1,013,973,510	329	100.0	100.0	100.0	100.0
	越					—	—	—	—
	計	1,013,973,510	329	1,013,973,510	329	100.0	100.0	100.0	100.0
一関	現	495,123,801	294	495,123,801	294	100.0	100.0	100.0	100.0
	越					—	—	—	—
	計	495,123,801	294	495,123,801	294	100.0	100.0	100.0	100.0
沿岸	現	75,010,028	103	75,010,028	103	100.0	100.0	100.0	100.0
	越					—	—	—	—
	計	75,010,028	103	75,010,028	103	100.0	100.0	100.0	100.0
宮古	現	468,379,610	228	468,379,610	228	100.0	100.0	100.0	100.0
	越					—	—	—	—
	計	468,379,610	228	468,379,610	228	100.0	100.0	100.0	100.0
大船渡	現	337,654,608	171	337,654,608	171	100.0	100.0	100.0	100.0
	越					—	—	—	—
	計	337,654,608	171	337,654,608	171	100.0	100.0	100.0	100.0
県北	現	106,152,656	97	106,152,656	97	100.0	100.0	100.0	100.0
	越					—	—	—	—
	計	106,152,656	97	106,152,656	97	100.0	100.0	100.0	100.0
二戸	現	286,029,445	221	286,029,445	221	100.0	100.0	100.0	100.0
	越					—	—	—	—
	計	286,029,445	221	286,029,445	221	100.0	100.0	100.0	100.0
東京	現					—	—	—	—
	越					—	—	—	—
	計					—	—	—	—
合計	現	15,171,999,280	2,781	14,887,673,046	2,772	98.1	99.7	98.1	99.7
	越	302,892,257	9	302,892,257	9	100.0	100.0	100.0	100.0
	計	15,474,891,537	2,790	15,190,565,303	2,781	98.2	99.7	98.1	99.7

自動車税種別割

(単位:円)

振興局		調定額		収入済額		収入歩合			
		税額	件数	税額	件数	本年度		前年度	
						税額	件数	税額	件数
						%	%	%	%
盛岡	現	7,820,413,800	255,378	7,804,090,250	254,901	99.8	99.8	100.0	100.0
	越計	7,820,413,800	255,378	7,804,090,250	254,901	—	—	—	—
県南	現	1,721,942,600	49,427	1,719,858,047	49,373	99.9	99.9	100.0	100.0
	越計	1,721,942,600	49,427	1,719,858,047	49,373	—	—	—	—
花巻	現	2,861,446,600	81,007	2,856,213,588	80,870	99.8	99.8	100.0	100.0
	越計	2,861,446,600	81,007	2,856,213,588	80,870	—	—	—	—
一関	現	1,599,931,700	45,283	1,598,683,475	45,245	99.9	99.9	—	—
	越計	1,599,931,700	45,283	1,598,683,475	45,245	—	—	—	—
沿岸	現	515,011,200	14,675	514,260,700	14,657	99.9	99.9	—	—
	越計	515,011,200	14,675	514,260,700	14,657	—	—	—	—
宮古	現	908,458,900	26,569	906,576,200	26,516	99.8	99.8	—	—
	越計	908,458,900	26,569	906,576,200	26,516	—	—	—	—
大船渡	現	819,282,800	23,069	818,690,900	23,052	99.9	99.9	—	—
	越計	819,282,800	23,069	818,690,900	23,052	—	—	—	—
県北	現	693,790,000	20,007	692,222,500	19,968	99.8	99.8	—	—
	越計	693,790,000	20,007	692,222,500	19,968	—	—	—	—
二戸	現	630,080,100	18,288	629,494,401	18,272	99.9	99.9	100.0	100.0
	越計	630,080,100	18,288	629,494,401	18,272	—	—	—	—
東京	現	233,300	5	233,300	5	100.0	100.0	—	—
	越計	233,300	5	233,300	5	—	—	—	—
合計	現	17,570,591,000	533,708	17,540,323,361	532,859	99.8	99.8	100.0	100.0
	越計	17,570,591,000	533,708	17,540,323,361	532,859	—	—	—	—

鉾区税

(単位:円)

振興局	調定額		収入済額		収入歩合				
	税額	件数	税額	件数	本年度		前年度		
					税額	件数	税額	件数	
					%	%	%	%	
盛岡	現	155,200	4	155,200	4	100.0	100.0	100.0	100.0
	越計	155,200	4	155,200	4	—	—	—	—
県南	現	3,291,400	90	3,291,400	90	100.0	100.0	100.0	100.0
	越計	3,291,400	90	3,291,400	90	—	—	—	—
花巻	現					—	—	—	—
	越計					—	—	—	—
一関	現					—	—	—	—
	越計					—	—	—	—
沿岸	現	4,949,700	82	4,949,700	82	100.0	100.0	100.0	100.0
	越計	4,949,700	82	4,949,700	82	—	—	—	—
宮古	現	172,400	3	172,400	3	100.0	100.0	100.0	100.0
	越計	172,400	3	172,400	3	—	—	—	—
大船渡	現	8,940,900	132	8,940,900	132	100.0	100.0	98.5	99.3
	越計	401,800	3	401,800	3	100.0	100.0	36.1	50.0
		9,342,700	135	9,342,700	135	100.0	100.0	95.7	97.9
県北	現	824,800	12	824,800	12	100.0	100.0	100.0	100.0
	越計	824,800	12	824,800	12	—	—	—	—
二戸	現					—	—	100.0	100.0
	越計					—	—	—	—
東京	現					—	—	—	—
	越計					—	—	—	—
合計	現	18,334,400	323	18,334,400	323	100.0	100.0	99.2	99.7
	越計	401,800	3	401,800	3	100.0	100.0	36.1	50.0
		18,736,200	326	18,736,200	326	100.0	100.0	97.8	99.1

狩猟税

(単位:円)

振興局		調定額		収入済額		収入歩合			
		税額	件数	税額	件数	本年度		前年度	
						税額	件数	税額	件数
						%	%	%	%
盛岡	現	10,316,700	709	10,316,700	709	100.0	100.0	100.0	100.0
	越計	10,316,700	709	10,316,700	709	—	—	—	—
県南	現	335,800	33	335,800	33	100.0	100.0	100.0	100.0
	越計	335,800	33	335,800	33	—	—	—	—
花巻	現	623,600	63	623,600	63	100.0	100.0	100.0	100.0
	越計	623,600	63	623,600	63	—	—	—	—
一関	現	714,600	97	714,600	97	100.0	100.0	100.0	100.0
	越計	714,600	97	714,600	97	—	—	—	—
沿岸	現	276,900	29	276,900	29	100.0	100.0	100.0	100.0
	越計	276,900	29	276,900	29	—	—	—	—
宮古	現	315,500	28	315,500	28	100.0	100.0	100.0	100.0
	越計	315,500	28	315,500	28	—	—	—	—
大船渡	現	189,500	14	189,500	14	100.0	100.0	100.0	100.0
	越計	189,500	14	189,500	14	—	—	—	—
県北	現	208,500	19	208,500	19	100.0	100.0	100.0	100.0
	越計	208,500	19	208,500	19	—	—	—	—
二戸	現	65,900	5	65,900	5	100.0	100.0	100.0	100.0
	越計	65,900	5	65,900	5	—	—	—	—
合計	現	13,047,000	997	13,047,000	997	100.0	100.0	100.0	100.0
	越計	13,047,000	997	13,047,000	997	—	—	—	—

産業廃棄物税

(単位:円)

振興局		調定額		収入済額		収入歩合			
		税額	件数	税額	件数	本年度		前年度	
						税額	件数	税額	件数
						%	%	%	%
盛岡	現	18,651,979	74	18,651,979	74	100.0	100.0	100.0	100.0
	越計	18,651,979	74	18,651,979	74	—	—	—	—
県南	現	59,154,781	153	59,154,781	153	100.0	100.0	100.0	100.0
	越計	59,154,781	153	59,154,781	153	—	—	—	—
花巻	現					—	—	—	—
	越計					—	—	—	—
一関	現					—	—	—	—
	越計					—	—	—	—
沿岸	現	558,820	23	558,820	23	100.0	100.0	100.0	100.0
	越計	558,820	23	558,820	23	—	—	—	—
宮古	現					—	—	—	—
	越計					—	—	—	—
大船渡	現	2,807,670	12	2,807,670	12	100.0	100.0	100.0	100.0
	越計	2,807,670	12	2,807,670	12	—	—	—	—
県北	現	10,334,721	35	10,334,721	35	100.0	100.0	100.0	100.0
	越計	10,334,721	35	10,334,721	35	—	—	—	—
二戸	現					—	—	—	—
	越計					—	—	—	—
東京	現					—	—	—	—
	越計					—	—	—	—
合計	現	91,507,971	297	91,507,971	297	100.0	100.0	100.0	100.0
	越計	91,507,971	297	91,507,971	297	—	—	—	—

県民税利子割・地方消費税・自動車税環境性能割

(単位:円)

振興局	調定額		収入済額		収入歩合				
	税額	件数	税額	件数	本年度		前年度		
					税額	件数	税額	件数	
					%	%	%	%	
◎県民税利子割									
盛岡	現	169,217,472	3,307	169,217,472	3,307	100.0	100.0	100.0	100.0
	越					—	—	—	—
	計	169,217,472	3,307	169,217,472	3,307	100.0	100.0	100.0	100.0
◎地方消費税									
盛岡	譲渡割	23,042,954,620	—	23,042,954,620	—	100.0	—	100.0	—
	貨物割	169,442,306	—	169,442,306	—	100.0	—	100.0	—
	計	23,212,396,926	—	23,212,396,926	—	100.0	—	100.0	—
◎自動車税環境性能割									
盛岡	現	837,877,400	18,423	837,877,400	18,423	100.0	100.0	100.0	100.0
	越					—	—	—	—
	計	837,877,400	18,423	837,877,400	18,423	100.0	100.0	100.0	100.0

旧法による税（軽油引取税）

（単位：円）

振興局	調定額		収入済額		収入歩合			
	税額	件数	税額	件数	本年度		前年度	
					税額	件数	税額	件数
					%	%	%	%
盛岡	現越計				—	—	—	—
県南	現越計				—	—	—	—
花巻	現越計				—	—	—	—
一関	現越計				—	—	—	—
沿岸	現越計				—	—	—	—
宮古	現越計				—	—	—	—
大船渡	現越計				—	—	—	—
県北	現越計				—	—	—	—
二戸	現越計				—	—	—	—
東京	現越計				—	—	—	—
合計	現越計				—	—	—	—

旧法による税（自動車税）

（単位：円）

振興局	調定額		収入済額		収入歩合				
	税額	件数	税額	件数	本年度		前年度		
					税額	件数	税額	件数	
					%	%	%	%	
盛岡	現	2,893,500	97	2,853,900	96	98.6	99.0	99.8	99.8
	越	42,756,810	1,184	17,514,865	466	41.0	39.4	40.1	39.2
	計	45,650,310	1,281	20,368,765	562	44.6	43.9	99.4	99.5
県南	現	555,500	30	555,500	30	100.0	100.0	99.8	99.8
	越	7,688,112	208	2,244,026	62	29.2	29.8	28.9	29.6
	計	8,243,612	238	2,799,526	92	34.0	38.7	99.5	99.5
花巻	現	1,326,900	48	1,326,900	48	100.0	100.0	99.8	99.8
	越	9,085,703	246	4,255,073	121	46.8	49.2	45.2	45.2
	計	10,412,603	294	5,581,973	169	53.6	57.5	99.6	99.7
一関	現	920,600	31	920,600	31	100.0	100.0	99.9	99.9
	越	2,950,763	92	1,391,521	46	47.2	50.0	31.7	31.1
	計	3,871,363	123	2,312,121	77	59.7	62.6	99.8	99.8
沿岸	現	138,600	4	138,600	4	100.0	100.0	99.8	99.8
	越	1,035,800	30	763,300	20	73.7	66.7	72.4	71.4
	計	1,174,400	34	901,900	24	76.8	70.6	99.8	99.8
宮古	現	381,200	13	381,200	13	100.0	100.0	99.7	99.8
	越	2,956,300	79	1,653,311	43	55.9	54.4	42.6	39.7
	計	3,337,500	92	2,034,511	56	61.0	60.9	99.6	99.7
大船渡	現	184,700	9	184,700	9	100.0	100.0	99.8	99.8
	越	3,178,098	93	2,072,943	60	65.2	64.5	40.8	37.0
	計	3,362,798	102	2,257,643	69	67.1	67.6	99.6	99.6
県北	現	425,000	17	425,000	17	100.0	100.0	99.8	99.8
	越	1,755,410	49	634,300	19	36.1	38.8	38.9	32.3
	計	2,180,410	66	1,059,300	36	48.6	54.5	99.7	99.7
二戸	現	386,300	11	386,300	11	100.0	100.0	100.0	100.0
	越	466,276	14	223,178	7	47.9	50.0	59.7	61.5
	計	852,576	25	609,478	18	71.5	72.0	99.9	99.9
東京	現					—	—	90.4	87.5
	越	84,900	2	84,900	2	100.0	100.0	33.9	33.3
	計	84,900	2	84,900	2	100.0	100.0	66.1	64.3
合計	現	7,212,300	260	7,172,700	259	99.5	99.6	99.8	99.8
	越	71,958,172	1,997	30,837,417	846	42.9	42.4	39.8	38.8
	計	79,170,472	2,257	38,010,117	1,105	48.0	49.0	99.6	99.6

7 令和2年度地方譲与税及び税外収入状況

(1) 種目別

(単位:円)

種 目	予 算 額	調 定 額		収 入 済 額		不納欠損額		過 誤 納 額		収 入 未 済 額		収 入	収 入 歩 合			
		金額	件数	金額	件数	金額	件数	金額	件数	金額	件数	金額	件数	予算	本年度	前年度
														%	%	%
2款 地方消費税清算金	55,608,000,000	55,607,979,212	—	55,607,979,212	—	—	—	—	—	—	—	—	100.0	100.0	100.0	
3款 地方譲与税	21,515,000,000	21,727,116,012	—	21,727,116,012	—	—	—	—	—	—	—	—	101.0	100.0	100.0	
1(1)特別法人事業譲与税	18,221,000,000	18,210,905,000	—	18,210,905,000	—	—	—	—	—	—	—	—	99.9	100.0	100.0	
2(1)地方揮発油譲与税	2,890,000,000	3,100,361,000	—	3,100,361,000	—	—	—	—	—	—	—	—	107.3	100.0	100.0	
3(1)石油ガス譲与税	105,000,000	108,097,000	—	108,097,000	—	—	—	—	—	—	—	—	102.9	100.0	100.0	
4(1)自動車重量譲与税	108,000,000	116,495,000	—	116,495,000	—	—	—	—	—	—	—	—	107.9	100.0	100.0	
5(1)地方道路譲与税	1,000,000	12	—	12	—	—	—	—	—	—	—	—	—	100.0	100.0	
6(1)森林環境譲与税	183,000,000	183,748,000	—	183,748,000	—	—	—	—	—	—	—	—	100.4	100.0	100.0	
7(1)航空機燃料譲与税	7,000,000	7,510,000	—	7,510,000	—	—	—	—	—	—	—	—	107.3	100.0	100.0	
8款 使用料及び手数料	4,786,000	4,237,600	—	4,237,600	—	—	—	—	—	—	—	—	88.5	100.0	100.0	
2 手数料	4,786,000	4,237,600	—	4,237,600	—	—	—	—	—	—	—	—	88.5	100.0	100.0	
(1)総務手数料	4,786,000	4,237,600	—	4,237,600	—	—	—	—	—	—	—	—	88.5	100.0	100.0	
税務総務	4,786,000	4,237,600	—	4,237,600	—	—	—	—	—	—	—	—	88.5	100.0	100.0	
14款 諸 収 入	157,338,000	180,410,583	—	153,722,135	—	2,991,154	103	—	—	23,697,294	—	—	97.7	85.2	92.3	
1 延滞金・加算金及び過料	118,828,000	133,630,148	8,053	115,505,300	7,879	2,991,154	103	—	—	15,133,694	71	—	97.2	86.4	90.3	
(1)延滞金	107,481,000	110,046,819	7,558	107,055,665	7,455	2,991,154	103	—	—	—	—	—	99.6	97.3	95.3	
現 越	—	107,055,665	7,455	107,055,665	7,455	—	—	—	—	—	—	—	—	100.0	100.0	
越	—	2,991,154	103	—	—	2,991,154	103	—	—	—	—	—	—	—	—	
(2)加算金	11,347,000	23,583,329	495	8,449,635	424	—	—	—	—	15,133,694	71	—	74.5	35.8	72.0	
過少申告	—	2,147,526	101	2,145,126	100	—	—	—	—	2,400	1	—	—	99.9	94.9	
越	—	212,171	7	—	—	—	—	—	—	212,171	7	—	—	—	—	
不申告	—	1,249,341	134	1,190,367	125	—	—	—	—	58,974	9	—	—	95.3	74.2	
越	—	576,554	29	322,538	11	—	—	—	—	254,016	18	—	—	55.9	59.6	
重	—	10,090,621	194	4,605,138	186	—	—	—	—	5,485,483	8	—	—	45.6	68.4	
越	—	9,307,116	30	186,466	2	—	—	—	—	9,120,650	28	—	—	2.0	75.6	
7 利子割精算金収入	1,000	—	—	—	—	—	—	—	—	—	—	—	—	—	100.0	
8 雑 入	38,509,000	46,780,435	—	38,216,835	—	—	—	—	—	—	—	—	99.2	81.7	100.0	
(1)滞納処分費	33,000	—	—	—	—	—	—	—	—	—	—	—	—	—	100.0	
(4)雑 入	38,476,000	46,780,435	—	38,216,835	—	—	—	—	—	—	—	—	99.3	81.7	100.0	
広告掲載料	—	—	—	—	—	—	—	—	—	—	—	—	—	—	100.0	
私用電話料	—	—	—	—	—	—	—	—	—	—	—	—	—	—	—	
過誤納金還付未済金	25,590,000	22,663,000	—	14,099,400	—	—	—	—	—	—	—	—	—	62.2	100.0	
歳出金支払未済金	—	9,675,101	—	9,675,101	—	—	—	—	—	—	—	—	—	100.0	100.0	
過誤払返納金	—	431,464	—	431,464	—	—	—	—	—	—	—	—	—	100.0	100.0	
その他(機構納付金)	1,110,000	1,110,000	—	1,110,000	—	—	—	—	—	—	—	—	100.0	100.0	100.0	
#(地方税ポータルシステム負担金)	11,776,000	12,900,870	—	12,900,870	—	—	—	—	—	—	—	—	109.6	100.0	100.0	
合 計	77,285,124,000	77,519,743,407	—	77,493,054,959	—	2,991,154	—	—	—	23,697,294	—	—	100.3	100.0	100.0	

(備考) 予算額は、税務課の予算額のみ計上した。

(2) 振興局別

(令和2年度県税外収入状況)

(単位:円)

振興局	調定額		収入済額		不納欠損額		過誤納額		収入未済額		収入歩合	付記				収入歩合		
	金額	件数	金額	件数	金額	件数	金額	件数	金額	件数		振興局	種目	加算金			金額	件数
														金額	件数			
盛岡	67,391,894	3,717	50,483,686	3,604	2,274,354	60			14,633,854	53	74.9	盛岡	過不重	705,053	56	584,372	52	82.9
													過不重	636,113	62	387,662	47	60.9
													過不重	16,923,579	175	2,658,857	141	15.7
県南	15,686,046	734	15,141,726	716	110,000	11			434,320	7	96.5	県南	過不重	169,211	7	77,721	4	45.9
													過不重	107,135	19	105,716	17	98.7
													過不重	702,099	14	360,688	12	51.4
花巻	19,489,649	1,496	19,165,658	1,479	298,300	13			25,691	4	98.3	花巻	過不重	498,748	19	496,348	18	99.5
													過不重	644,038	23	320,747	20	49.8
													過不重	712,226	15	712,226	15	100.0
一関	11,870,381	575	11,569,282	555	288,400	17			12,699	3	97.5	一関	過不重	829,192	11	829,192	11	100.0
													過不重	13,888	4	1,189	1	8.6
													過不重	823,069	14	823,069	14	100.0
沿岸	1,562,932	229	1,553,405	226					9,527	3	99.4	沿岸	過不重	97,334	4	97,334	4	100.0
													過不重	37,471	9	27,944	6	74.6
													過不重	45,976	3	45,976	3	100.0
宮古	5,118,790	435	5,083,387	433	17,800	1			17,603	1	99.3	宮古	過不重	38,204	3	38,204	3	100.0
													過不重	361,737	38	344,134	37	95.1
													過不重	190,788	3	190,788	3	100.0
大船渡	4,053,280	333	4,050,980	332	2,300	1					99.9	大船渡	過不重	9,020	2	9,020	2	100.0
													過不重					—
県北	3,360,011	262	3,360,011	262							100.0	県北	過不重	18,300	5	18,300	5	100.0
													過不重	1,538	1	1,538	1	100.0
													過不重					—
二戸	5,067,665	265	5,067,665	265							100.0	二戸	過不重	3,655	3	3,655	3	100.0
													過不重	14,955	5	14,955	5	100.0
													過不重					—
東京	29,500	7	29,500	7							100.0	東京	過不重					—
													過不重					—
合計	133,630,148	8,053	115,505,300	7,879	2,991,154	103			15,133,694	71	86.4	合計	過不重	2,359,697	108	2,145,126	100	90.9
													過不重	1,825,895	163	1,212,905	136	66.4
													過不重	19,397,737	224	4,791,604	188	24.7

(備考) 1. 延滞金、加算金及び滞納処分費の合計を計上した。
 2. 「種目」欄の「過」「不」及び「重」は、それぞれ過少申告加算金、不申告加算金及び重加算金の略である。

(3) 地方譲与税の推移(平成28年度～令和2年度)

(単位:円)

年 度	月 別 収 入 済 額				計	予 算 額	収 入 予 算
特別法人事業譲与税	5 月	8 月	11 月	2 月			
平成 28 年	1,030,109,000	3,201,571,000	6,437,830,000	6,909,369,000	17,578,879,000	17,577,000,000	100.0
29	1,076,027,000	3,342,100,000	6,349,253,000	7,409,674,000	18,177,054,000	18,171,000,000	100.0
30	1,280,468,000	3,987,721,000	7,126,194,000	8,160,038,000	20,554,421,000	20,552,000,000	100.0
令和 元年	1,275,286,000	3,931,335,000	6,788,178,000	8,127,939,000	20,122,738,000	20,112,000,000	100.1
2	1,229,183,000	3,795,890,000	6,475,075,000	6,710,757,000	18,210,905,000	18,221,000,000	99.9
地方揮発油譲与税	6 月		11 月	3 月			
平成 28 年	1,020,741,000	—	1,490,445,000	1,011,027,000	3,522,213,000	3,782,000,000	93.1
29	1,013,681,000	—	1,462,219,000	1,030,031,000	3,505,931,000	3,473,000,000	100.9
30	984,258,000	—	1,425,996,000	1,103,304,000	3,513,558,000	3,412,000,000	103.0
令和 元年	875,392,000	—	1,319,667,000	944,857,000	3,139,916,000	3,200,000,000	98.1
2	1,074,415,000	—	946,075,000	1,079,871,000	3,100,361,000	2,890,000,000	107.3
石油ガス譲与税	6 月		11 月	3 月			
平成 28 年	46,523,000	—	76,483,000	60,129,000	183,135,000	182,000,000	100.6
29	44,081,000	—	73,645,000	58,346,000	176,072,000	175,000,000	100.6
30	41,745,000	—	69,769,000	54,058,000	165,572,000	166,000,000	99.7
令和 元年	38,449,000	—	63,724,000	46,186,000	148,359,000	152,000,000	97.6
2	35,576,000	—	37,023,000	35,498,000	108,097,000	105,000,000	102.9
自動車重量譲与税	6 月		11 月	3 月			
平成 28 年	—	—	—	—	—	—	—
29	—	—	—	—	—	—	—
30	—	—	—	—	—	—	—
令和 元年	—	—	59,763,000	35,813,000	95,576,000	91,000,000	105.0
2	30,604,000	—	47,820,000	38,071,000	116,495,000	108,000,000	107.9
地方道路譲与税	6 月		11 月	3 月			
平成 28 年	40	—	66	53	159	1,000,000	
29	—	—	—	—	—	1,000,000	
30	—	—	—	—	—	1,000,000	
令和 元年	—	—	1,235	—	1,235	1,000,000	0.1
2	—	—	—	12	12	1,000,000	
森林環境譲与税		9 月		3 月			
平成 28 年	—	—	—	—	—	—	—
29	—	—	—	—	—	—	—
30	—	—	—	—	—	—	—
令和 元年	—	61,249,000	—	61,249,000	122,498,000	122,000,000	100.4
2	—	91,874,000	—	91,874,000	183,748,000	183,000,000	100.4
航空機燃料譲与税		9 月		3 月			
平成 28 年	—	14,312,000	—	16,514,000	30,826,000	30,000,000	102.8
29	—	16,655,000	—	17,692,000	34,347,000	34,000,000	101.0
30	—	16,602,000	—	17,978,000	34,580,000	34,000,000	101.7
令和 元年	—	16,260,000	—	17,978,000	34,238,000	34,000,000	100.7
2	—	6,356,000	—	1,154,000	7,510,000	7,000,000	107.3

第 3

滯納整理等

1 令和2年度県税徴収実績（個人県民税を除く現年課税分）

（納期内収入等の割合）

■ 納期内収入額
■ 督促発付前収入額
■ 督促発付後収入額

（単位：百万円）

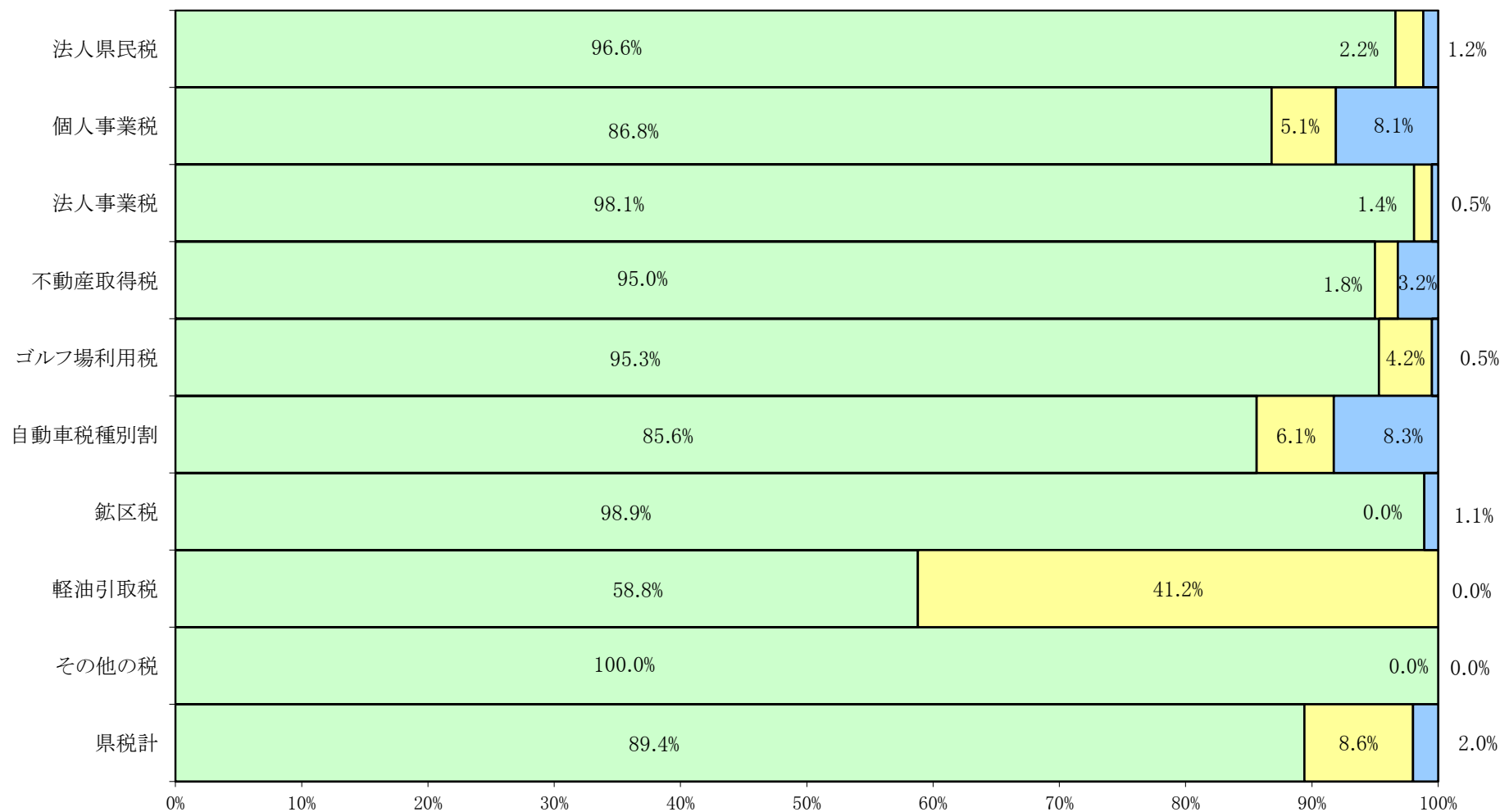

（備考）その他の税は、県民税利子割、地方消費税、県たばこ税、自動車税環境性能割、狩猟税、産業廃棄物税、旧法による税（自動車税）の合算である。

2 県税滞納整理状況(平成30年度～令和2年度)

(1) 納付機関別領収額

(単位:千円)

年度	調定額		指定金融機関 郵便局領収額		出納員領収額								収入済額	
					所内		集合及び移動窓口		出張		小計			
30	98,118,900	692,019	96,417,159	669,646	1,016,445	18,693	0	0	1,533	86	1,017,978	18,779	97,435,137	688,425
元	93,447,620	668,914	91,998,224	648,169	905,960	17,347	0	0	590	35	906,550	17,382	92,904,773	665,551
2	91,704,392	646,005	89,752,361	628,659	743,433	13,962	0	0	1,185	44	744,618	14,006	90,496,979	642,665

(備考) 個人県民税を除いた額である。

(構成比) (単位:%)

年度	調定額		指定金融機関 郵便局領収額		出納員領収額								収入済額	
					所内		集合及び移動窓口		出張		小計			
30	100.0	100.0	98.3	96.8	1.0	2.7	0.0	0.0	0.0	0.0	1.0	2.7	99.3	99.5
元	100.0	100.0	98.5	96.9	1.0	2.6	0.0	0.0	0.0	0.0	1.0	2.6	99.4	99.5
2	100.0	100.0	97.9	97.3	0.8	2.2	0.0	0.0	0.0	0.0	0.8	2.2	98.7	99.5

(2) 督促状発付前及び発付後領収額

(単位:千円)

年度	調定額		督促状発付前領収額				督促状発付後領収額		収入済額			
			納期内		納期後							
30	97,577,672	688,394	85,636,539	585,771	8,803,549	36,937	94,440,088	622,708	2,572,138	64,110	97,012,226	686,818
元	92,793,632	665,832	81,814,003	565,935	8,139,801	37,075	89,953,804	603,010	2,412,254	61,243	92,366,058	664,253
2	91,178,096	642,982	80,594,444	562,193	7,729,131	35,716	88,323,575	597,909	1,797,443	43,439	90,121,017	641,348

(備考) 個人県民税を除いた現年課税分の額である。

(構成比) (単位:%)

年度	調定額		督促状発付前領収額				督促状発付後領収額		収入済額			
			納期内		納期後							
30	100.0	100.0	87.8	85.1	9.0	5.4	96.8	90.5	2.6	9.3	99.4	99.8
元	100.0	100.0	88.2	85.0	8.8	5.6	96.9	90.6	2.6	9.2	99.5	99.8
2	100.0	100.0	88.4	87.4	8.5	5.6	96.9	93.0	2.0	6.8	98.8	99.7

(3) 滞納整理額

(単位:千円)

年度	調定額		滞納額		滞納整理収入額							不納欠損額		過誤納額		整理未済額		
					任意徴収		差押徴収			合計								
							任意納税	処分徴収	合計									
30	76,350,310	692,019	12,482,361	106,248	11,763,670	101,853	13,449	328	21,478	473	11,798,597	102,654	20,651	398	0	0	663,113	3,196
元	72,121,788	668,914	11,633,618	102,979	11,047,836	98,693	17,018	352	25,917	571	11,090,771	99,616	9,304	222	0	0	533,543	3,141
2	68,491,995	646,005	11,109,948	83,812	9,873,167	79,938	8,595	181	20,773	353	9,902,535	80,472	10,116	234	0	0	1,197,297	3,106

(備考) 1. 個人県民税及び地方消費税を除いた額である。2. 「滞納額」欄は、調定額から納期内収入額を差し引いた額である。3. 「差押徴収」欄は、参加差押え、交付要求を含んだ額である。

(構成比) (単位:%)

年度	調定額		滞納額		滞納整理収入額							不納欠損額		過誤納額		整理未済額		
					任意徴収		差押徴収			合計								
							任意納税	処分徴収	合計									
30	100	100	16.3	15.4	15.4	14.7	0.0	0.0	0.0	0.1	15.5	14.8	0.0	0.1	0.0	0.0	0.9	0.5
元	100	100	16.1	15.4	15.3	14.8	0.0	0.1	0.0	0.1	15.4	14.9	0.0	0.0	0.0	0.0	0.7	0.5
2	100	100	16.2	13.0	14.4	12.4	0.0	0.0	0.0	0.1	14.5	12.5	0.0	0.0	0.0	0.0	1.7	0.5

(4) 収入未済額

(単位:千円)

年度	収入未済額		収入未済額の内訳															
			財産差押え		換価の猶予		執行の停止		徴収猶予		徴収嘱託		交付要求		分納誓約		その他	
30	663,113	3,196	13,881	153	6,537	11	25,242	422	323,495	175	—	—	13,410	116	182,426	584	98,122	1,735
元	533,543	3,141	16,533	175	384	2	20,850	320	309,112	178	—	—	17,381	67	33,347	403	135,936	1,996
2	1,197,297	3,106	13,083	140	2,793	7	20,100	304	988,668	501	—	—	18,235	65	16,019	327	138,399	1,762

(備考) 1. 個人県民税を除いた額である。

2. 「交付要求」欄は、参加差押えを含んだ額である。

(構成比) (単位:%)

年度	収入未済額		収入未済額の内訳															
			財産差押え		換価の猶予		執行の停止		徴収猶予		徴収嘱託		交付要求		分納誓約		その他	
30	100.0	100.0	2.1	4.8	1.0	0.3	3.8	13.2	48.8	5.5	—	—	2.0	3.6	27.5	18.3	14.8	54.3
元	100.0	100.0	3.1	5.6	0.1	0.1	3.9	10.2	57.9	5.7	—	—	3.3	2.1	6.3	12.8	25.5	63.5
2	100.0	100.0	1.1	4.5	0.2	0.2	1.7	9.8	82.6	16.1	—	—	1.5	2.1	1.3	10.5	11.6	56.7

3 令和2年度県税滞納整理状況

(1) 納付機関別領収額

(単位:円)

振興局	調 定 額		収 入 済 額									収入済額 (計)		
			指定金融機関及び 郵便局領収		出 納 員 領 収			小 計						
					所 内	集合及び移動窓口	出 張							
盛岡	件	件	件	件	件	件	件	件	件	件	件	件		
盛岡	62,151,339,533	319,626	61,093,049,663	315,348	79,880,416	2,373	0	0	117,200	8	79,997,616	2,381	61,173,047,279	317,729
県南	6,850,214,810	57,610	6,741,403,531	55,186	69,976,820	2,078	0	0	158,900	6	70,135,720	2,084	6,811,539,251	57,270
花巻	9,066,539,900	96,160	8,666,626,938	93,384	280,875,205	2,287	0	0	279,300	13	281,154,505	2,300	8,947,781,443	95,684
一関	3,780,761,522	52,261	3,705,292,746	50,218	69,352,809	1,886	0	0	5,000	1	69,357,809	1,887	3,774,650,555	52,105
沿岸	2,069,671,748	17,614	2,028,303,932	16,589	36,544,700	963	0	0	0	0	36,544,700	963	2,064,848,632	17,552
宮古	2,334,265,767	31,053	2,223,418,100	29,671	89,530,206	1,234	0	0	21,000	1	89,551,206	1,235	2,312,969,306	30,906
大船渡	2,042,259,254	26,648	1,980,896,713	25,159	47,291,104	1,390	0	0	603,900	15	47,895,004	1,405	2,028,791,717	26,564
県北	1,631,948,111	23,579	1,582,012,614	22,435	44,607,800	1,052	0	0	0	0	44,607,800	1,052	1,626,620,414	23,487
二戸	1,777,072,951	21,447	1,731,123,670	20,664	25,288,664	697	0	0	0	0	25,288,664	697	1,756,412,334	21,361
東京	318,200	7	233,300	5	84,900	2	0	0	0	0	84,900	2	318,200	7
合計	91,704,391,796	646,005	89,752,361,207	628,659	743,432,624	13,962	0	0	1,185,300	44	744,617,924	14,006	90,496,979,131	642,665
前年度	93,447,620,445	668,914	91,998,223,530	648,169	905,960,283	17,347	0	0	589,600	35	906,549,883	17,382	92,904,773,413	665,551

(備考)個人県民税を除いた額である。

(構成比)

(単位:%)

振興局	調 定 額		収 入 済 額									収入済額 (計)		
			指定金融機関及び 郵便局領収		出 納 員 領 収			小 計						
					所 内	集合及び移動窓口	出 張							
盛岡	100.0	100.0	98.3	98.7	0.1	0.7	0.0	0.0	0.0	0.0	0.1	0.7	98.4	99.4
県南	100.0	100.0	98.4	95.8	1.0	3.6	0.0	0.0	0.0	0.0	1.0	3.6	99.4	99.4
花巻	100.0	100.0	95.6	97.1	3.1	2.4	0.0	0.0	0.0	0.0	3.1	2.4	98.7	99.5
一関	100.0	100.0	98.0	96.1	1.8	3.6	0.0	0.0	0.0	0.0	1.8	3.6	99.8	99.7
釜石	100.0	100.0	98.0	94.2	1.8	5.5	0.0	0.0	0.0	0.0	1.8	5.5	99.8	99.6
宮古	100.0	100.0	95.3	95.5	3.8	4.0	0.0	0.0	0.0	0.0	3.8	4.0	99.1	99.5
大船渡	100.0	100.0	97.0	94.4	2.3	5.2	0.0	0.0	0.0	0.1	2.3	5.3	99.3	99.7
久慈	100.0	100.0	96.9	95.2	2.7	4.5	0.0	0.0	0.0	0.0	2.7	4.5	99.7	99.6
二戸	100.0	100.0	97.4	96.4	1.4	3.2	0.0	0.0	0.0	0.0	1.4	3.3	98.8	99.6
東京	100.0	100.0	73.3	71.4	26.7	28.6	0.0	0.0	0.0	0.0	26.7	28.6	100.0	100.0
合計	100.0	100.0	97.9	97.3	0.8	2.2	0.0	0.0	0.0	0.0	0.8	2.2	98.7	99.5
前年度	100.0	100.0	98.3	96.8	1.0	2.7	0.0	0.0	0.0	0.0	1.0	2.7	99.3	99.5

(2) 督促状発付前及び発付後領収額
税目別

(単位:円)

税目	調定額		収入								収入済額 (計)	
			督促状発付前領収				督促状発付後領収					
			納期内		納期後		小計		督促状発付後領収			
	件	件	件	件	件	件	件	件	件	件	件	
県民税 法人	3,690,633,300	33,744	3,525,803,120	29,812	80,321,827	2,637	3,606,124,947	32,449	43,147,126	1,023	3,649,272,073	33,472
利子割	169,217,472	3,307	169,211,787	3,286	5,685	21	169,217,472	3,307			169,217,472	3,307
事業税 個人	1,149,104,900	14,505	986,967,500	12,017	57,816,800	931	1,044,784,300	12,948	92,159,671	1,415	1,136,943,971	14,363
法人	24,928,220,600	18,066	23,924,395,204	15,587	332,210,900	1,789	24,256,606,104	17,376	124,463,119	572	24,381,069,223	17,948
地方消費税 譲渡割	23,042,954,620		23,042,954,620				23,042,954,620	—			23,042,954,620	—
貨物割	169,442,306		169,442,306				169,442,306	—			169,442,306	—
不動産取得税	2,707,679,500	15,433	2,452,423,400	13,644	46,918,400	567	2,499,341,800	14,211	82,711,463	988	2,582,053,263	15,199
県たばこ税	1,350,067,056	909	1,350,046,964	896	12,774	7	1,350,059,738	903	4,486	4	1,350,064,224	907
ゴルフ場利用税	260,206,561	229	232,712,390	205	10,156,971	16	242,869,361	221	1,194,900	1	244,064,261	222
軽油引取税	15,171,999,280	2,781	8,752,466,240	2,365	6,132,705,671	400	14,885,171,911	2,765	2,501,135	7	14,887,673,046	2,772
自動車税 環境性能割	837,877,400	18,423	837,877,400	18,423			837,877,400	18,423			837,877,400	18,423
種別割	17,570,591,000	533,708	15,020,618,650	464,123	1,068,960,200	29,338	16,089,578,850	493,461	1,450,744,511	39,398	17,540,323,361	532,859
鉦区税	18,334,400	323	18,133,600	320			18,133,600	320	200,800	3	18,334,400	323
狩猟税	13,047,000	997	12,731,500	969			12,731,500	969	315,500	28	13,047,000	997
産業廃棄物税	91,507,971	297	91,486,581	287	21,390	10	91,507,971	297			91,507,971	297
旧法)自動車税	7,212,300	260	7,172,700	259			7,172,700	259			7,172,700	259
合計	91,178,095,666	642,982	80,594,443,962	562,193	7,729,130,618	35,716	88,323,574,580	597,909	1,797,442,711	43,439	90,121,017,291	641,348
前年度	92,793,631,687	665,832	81,814,002,739	565,935	8,139,800,620	37,075	89,953,803,359	603,010	2,412,254,404	61,243	92,366,057,763	664,253

(備考) 1. 個人県民税を除いた現年課税分の額である。

(構成比)

(単位:%)

税目	調定額		収入								収入済額 (計)	
			督促状発付前領収				督促状発付後領収					
			納期内		納期後		小計		督促状発付後領収			
県民税 法人	100.0	100.0	95.5	88.3	2.2	7.8	97.7	96.2	1.2	3.0	98.9	99.2
利子割	100.0	100.0	100.0	99.4	0.0	0.6	100.0	100.0	0.0	0.0	100.0	100.0
事業税 個人	100.0	100.0	85.9	82.8	5.0	6.4	90.9	89.3	8.0	9.8	98.9	99.0
法人	100.0	100.0	96.0	86.3	1.3	9.9	97.3	96.2	0.5	3.2	97.8	99.3
地方消費税 譲渡割	100.0	—	100.0	—	—	—	100.0	—	—	—	100.0	—
貨物割	100.0	—	100.0	—	—	—	100.0	—	—	—	100.0	—
不動産取得税	100.0	100.0	90.6	88.4	1.7	3.7	92.3	92.1	3.1	6.4	95.4	98.5
県たばこ税	100.0	100.0	100.0	98.6	0.0	0.8	100.0	99.3	0.0	0.4	100.0	99.8
ゴルフ場利用税	100.0	100.0	89.4	89.5	3.9	7.0	93.3	96.5	0.5	0.4	93.8	96.9
軽油引取税	100.0	100.0	57.7	85.0	40.4	14.4	98.1	99.4	0.0	0.3	98.1	99.7
自動車税 環境性能割	100.0	100.0	100.0	100.0	0.0	0.0	100.0	100.0	0.0	0.0	100.0	100.0
種別割	100.0	100.0	85.5	87.0	6.1	5.5	91.6	92.5	8.3	7.4	99.8	99.8
鉦区税	100.0	100.0	98.9	99.1	0.0	0.0	98.9	99.1	1.1	0.9	100.0	100.0
狩猟税	100.0	100.0	97.6	97.2	0.0	0.0	97.6	97.2	2.4	2.8	100.0	100.0
産業廃棄物税	100.0	100.0	100.0	96.6	0.0	3.4	100.0	100.0	0.0	0.0	100.0	100.0
旧法)自動車税	100.0	100.0	99.5	99.6	0.0	0.0	99.5	99.6	0.0	0.0	99.5	99.6
合計	100.0	100.0	88.4	87.4	8.5	5.6	96.9	93.0	2.0	6.8	98.8	99.7
前年度	100.0	100.0	87.8	85.1	9.0	5.4	96.8	90.5	2.6	9.3	99.4	99.8

(2) 督促状発付前及び発付後領収額

振興局別

(単位:円)

振興局	調定額		収入								収入済額 (計)	
			督促状発付前領収				督促状発付後領収					
			納期内		納期後		小計					
件	件	件	件	件	件	件	件	件	件	件	件	
盛岡	61,753,303,995	317,913	53,687,439,707	281,781	6,361,352,995	16,461	60,048,792,702	298,242	818,856,835	18,792	60,867,649,537	317,034
県南	6,802,080,442	57,295	6,118,910,149	49,694	501,865,772	3,415	6,620,775,921	53,109	150,869,044	4,062	6,771,644,965	57,171
花巻	9,025,112,654	95,754	8,174,527,721	81,107	414,272,166	6,230	8,588,799,887	87,337	345,285,669	8,155	8,934,085,556	95,492
一関	3,774,330,298	52,117	3,461,768,656	44,619	162,708,805	3,640	3,624,477,461	48,259	147,012,412	3,780	3,771,489,873	52,039
沿岸	2,066,986,009	17,557	1,962,615,386	15,271	40,422,009	876	2,003,037,395	16,147	60,304,014	1,374	2,063,341,409	17,521
宮古	2,327,735,457	30,931	2,124,268,703	26,946	95,331,261	1,536	2,219,599,964	28,482	89,020,621	2,351	2,308,620,585	30,833
大船渡	2,024,644,400	26,498	1,910,624,231	23,704	49,146,085	1,091	1,959,770,316	24,795	63,568,958	1,671	2,023,339,274	26,466
県北	1,628,625,836	23,507	1,522,524,372	20,842	47,733,516	1,132	1,570,257,888	21,974	54,499,848	1,475	1,624,757,736	23,449
二戸	1,775,043,275	21,405	1,631,765,037	18,229	56,298,009	1,335	1,688,063,046	19,564	67,792,010	1,774	1,755,855,056	21,338
東京	233,300	5					0	0	233,300	5	233,300	5
合計	91,178,095,666	642,982	80,594,443,962	562,193	7,729,130,618	35,716	88,323,574,580	597,909	1,797,442,711	43,439	90,121,017,291	641,348
前年度	92,793,631,687	665,832	81,814,002,739	565,935	8,139,800,620	37,075	89,953,803,359	603,010	2,412,254,404	61,243	92,366,057,763	664,253

(備考)個人県民税を除いた現年課税分の額である。

(構成比)

(単位:%)

振興局	調定額		収入								収入済額 (計)	
			督促状発付前領収				督促状発付後領収					
			納期内		納期後		小計					
盛岡	100.0	100.0	86.9	88.6	10.3	5.2	97.2	93.8	1.3	5.9	98.6	99.7
県南	100.0	100.0	90.0	86.7	7.4	6.0	97.3	92.7	2.2	7.1	99.6	99.8
花巻	100.0	100.0	90.6	84.7	4.6	6.5	95.2	91.2	3.8	8.5	99.0	99.7
一関	100.0	100.0	91.7	85.6	4.3	7.0	96.0	92.6	3.9	7.3	99.9	99.9
沿岸	100.0	100.0	95.0	87.0	2.0	5.0	96.9	92.0	2.9	7.8	99.8	99.8
宮古	100.0	100.0	91.3	87.1	4.1	5.0	95.4	92.1	3.8	7.6	99.2	99.7
大船渡	100.0	100.0	94.4	89.5	2.4	4.1	96.8	93.6	3.1	6.3	99.9	99.9
県北	100.0	100.0	93.5	88.7	2.9	4.8	96.4	93.5	3.3	6.3	99.8	99.8
二戸	100.0	100.0	91.9	85.2	3.2	6.2	95.1	91.4	3.8	8.3	98.9	99.7
東京	100.0	100.0	—	—	—	—	—	—	100.0	100.0	100.0	100.0
合計	100.0	100.0	88.4	87.4	8.5	5.6	96.9	93.0	2.0	6.8	98.8	99.7
前年度	100.0	100.0	87.8	85.1	9.0	5.4	96.8	90.5	2.6	9.3	99.4	99.8

(3) 振興局別税目別納期内領収額

(令和2年度県税滞納整理状況)

(単位:円・件)

振興局	法人県民税				個人事業税				法人事業税				不動産取得税				県たばこ税			
	調定額		納期内領収額		調定額		納期内領収額		調定額		納期内領収額		調定額		納期内領収額		調定額		納期内領収額	
	税額	件数	税額	件数	税額	件数	税額	件数	税額	件数	税額	件数	税額	件数	税額	件数	税額	件数	税額	件数
盛岡	2,114,097,800	16,049	2,019,520,420	14,071	552,191,600	6,629	475,656,500	5,489	13,690,840,300	9,580	12,933,605,123	8,143	1,145,343,600	5,978	1,036,753,000	5,351	1,346,956,719	409	1,346,938,195	397
県南	339,276,600	3,009	325,924,700	2,631	94,224,800	1,344	81,073,700	1,107	2,551,104,800	1,436	2,527,357,219	1,260	246,930,900	1,429	237,847,900	1,270	566,377	74	566,377	74
花巻	496,799,400	5,492	470,534,000	4,885	172,911,800	2,285	147,002,300	1,881	3,697,950,700	2,922	3,589,196,652	2,526	779,110,200	3,467	680,914,700	3,019	969,944	141	969,944	141
一関	180,159,300	2,675	171,967,300	2,379	75,414,800	1,027	64,342,800	843	1,211,971,800	1,205	1,191,362,569	1,066	209,640,000	1,424	195,932,200	1,238	453,697	81	453,697	81
沿岸	183,095,900	1,138	178,926,600	1,007	41,821,700	462	34,398,400	374	1,192,023,100	480	1,178,336,887	405	53,927,600	525	46,332,200	457	172,461	36	172,461	36
宮古	102,793,700	1,634	95,083,500	1,435	79,072,200	979	68,316,200	823	704,909,700	724	647,681,579	634	49,721,100	689	45,225,500	618	294,147	53	294,147	53
大船渡	97,500,900	1,401	93,700,100	1,270	45,771,600	606	40,433,800	509	657,782,800	557	646,890,781	491	54,269,200	485	51,231,900	440	259,722	42	259,722	42
県北	82,745,900	1,239	78,518,200	1,140	45,784,600	654	41,599,900	563	588,488,500	628	581,350,452	575	99,673,800	769	93,352,500	681	197,359	30	195,791	29
二戸	94,163,800	1,107	91,628,300	994	41,911,800	519	34,143,900	428	633,148,900	534	628,613,942	487	69,063,100	667	64,833,500	570	196,630	43	196,630	43
東京																				
合計	3,690,633,300	33,744	3,525,803,120	29,812	1,149,104,900	14,505	986,967,500	12,017	24,928,220,600	18,066	23,924,395,204	15,587	2,707,679,500	15,433	2,452,423,400	13,644	1,350,067,056	909	1,350,046,964	896
前年度	5,013,521,000	34,253	4,895,424,600	29,896	1,174,653,800	14,662	999,769,500	11,984	25,761,392,400	19,342	25,372,353,273	16,367	2,468,897,260	13,907	2,320,001,400	12,220	1,418,550,199	492	1,418,546,219	487

(備考 1. 滞納繰越分を除いた現年課税分の額である。

2. 個人県民税、県民税利子割、自動車税環境性能割、狩猟税、自動車税(旧法)を除いた。

(納期内領収率)

(単位:%)

振興局	法人県民税		個人事業税		法人事業税		不動産取得税		県たばこ税	
	税額	件数	税額	件数	税額	件数	税額	件数	税額	件数
盛岡	95.5	87.7	86.1	82.8	94.5	85.0	90.5	89.5	100.0	97.1
県南	96.1	87.4	86.0	82.4	99.1	87.7	96.3	88.9	100.0	0.0
花巻	94.7	88.9	85.0	82.3	97.1	86.4	87.4	87.1	100.0	0.0
一関	95.5	88.9	85.3	82.1	98.3	88.5	93.5	86.9	100.0	0.0
沿岸	97.7	88.5	82.3	81.0	98.9	84.4	85.9	87.0	100.0	0.0
宮古	92.5	87.8	86.4	84.1	91.9	87.6	91.0	89.7	100.0	0.0
大船渡	96.1	90.6	88.3	84.0	98.3	88.2	94.4	90.7	100.0	0.0
県北	94.9	92.0	90.9	86.1	98.8	91.6	93.7	88.6	99.2	0.0
二戸	97.3	89.8	81.5	82.5	99.3	91.2	93.9	85.5	100.0	0.0
東京	-	-	-	-	-	-	-	-	-	-
合計	95.5	88.3	85.9	82.8	96.0	86.3	90.6	88.4	100.0	98.6
前年度	97.6	87.3	85.1	81.7	98.5	84.6	94.0	87.9	100.0	99.0

(令和2年度県税滞納整理状況)

(単位:円・件)

振興局	ゴルフ場利用税				軽油引取税				自動車税種別割				鉦区税				産業廃棄物税			
	調定額		納期内領収額		調定額		納期内領収額		調定額		納期内領収額		調定額		納期内領収額		調定額		納期内領収額	
	税額	件数	税額	件数	税額	件数	税額	件数	税額	件数	税額	件数	税額	件数	税額	件数	税額	件数	税額	件数
盛岡	119,417,800	90	113,509,000	84	10,712,533,199	1,186	4,811,843,237	940	7,820,413,800	255,378	6,698,161,000	224,720	155,200	4	155,200	4	18,651,979	74	18,641,319	68
県南	107,554,461	118	105,569,490	109	1,677,142,423	152	1,298,262,802	116	1,721,942,600	49,427	1,478,972,500	42,823	3,291,400	90	3,291,400	90	59,154,781	153	59,152,761	151
花巻					1,013,973,510	329	892,456,025	277	2,861,446,600	81,007	2,391,503,600	68,267								
一関					495,123,801	294	483,394,690	276	1,599,931,700	45,283	1,352,680,200	38,608								
沿岸					75,010,028	103	75,010,028	102	515,011,200	14,675	443,523,500	12,754	4,949,700	82	4,949,700	82	558,820	23	550,110	21
宮古	13,237,000	11	13,237,000	11	468,379,610	228	466,863,777	187	908,458,900	26,569	787,078,200	23,171	172,400	3	107,600	1				
大船渡					337,654,608	171	337,654,608	171	819,282,800	23,069	728,466,550	20,615	8,940,900	132	8,804,900	131	2,807,670	12	2,807,670	12
県北					106,152,656	97	106,073,208	96	693,790,000	20,007	609,641,300	17,675	824,800	12	824,800	12	10,334,721	35	10,334,721	35
二戸	19,997,300	10	396,900	1	286,029,445	221	280,907,865	200	630,080,100	18,288	530,591,800	15,490								
東京									233,300	5										
合計	260,206,561	229	232,712,390	205	15,171,999,280	2,781	8,752,466,240	2,365	17,570,591,000	533,708	15,020,618,650	464,123	18,334,400	323	18,133,600	320	91,507,971	297	91,486,581	287
前年度	274,200,157	244	242,274,433	207	15,853,157,359	2,761	8,956,413,736	2,322	-	-	-	-	18,119,800	319	17,983,800	318	95,439,198	295	95,070,211	271

(納期内領収率)

(単位:%)

振興局	ゴルフ場利用税		軽油引取税		自動車税種別割		鉦区税		産業廃棄物税	
	税額	件数	税額	件数	税額	件数	税額	件数	税額	件数
盛岡	95.1	93.3	44.9	79.3	85.6	88.0	100.0	100.0	99.9	91.9
県南	98.2	92.4	77.4	76.3	85.9	86.6	100.0	100.0	100.0	98.7
花巻	-	-	88.0	84.2	83.6	84.3	-	-	-	-
一関	-	-	97.6	93.9	84.5	85.3	-	-	-	-
沿岸	-	-	100.0	99.0	86.1	86.9	100.0	100.0	98.4	91.3
宮古	100.0	100.0	99.7	82.0	86.6	87.2	62.4	33.3	-	-
大船渡	-	-	100.0	100.0	88.9	89.4	98.5	99.2	100.0	100.0
県北	-	-	99.9	99.0	87.9	88.3	100.0	100.0	100.0	100.0
二戸	2.0	10.0	98.2	90.5	84.2	84.7	-	-	-	-
東京	-	-	-	-	0.0	0.0	-	-	-	-
合計	89.4	89.5	57.7	85.0	85.5	87.0	98.9	99.1	100.0	96.6
前年度	88.4	84.8	56.5	84.1	-	-	99.2	99.7	99.6	91.9

(4) 滞納整理額

(令和2年度県税滞納整理状況)

税目別 (単位:千円)

税目	調定額		滞納額		滞納整理収入額					
					任意徴収	差押徴収				
						任意納税	処分徴収			
(現年課税分)	件	件	件	件	件	件	件	件	件	件
県民税(法人)	3,690,633	33,744	164,830	3,932	122,882	3,645	124	2	463	13
事業税 法人	24,928,221	18,066	1,003,825	2,479	454,730	2,352	67	3	1,877	6
個人	1,149,105	14,505	162,137	2,488	146,624	2,319	170	4	3,183	23
不動産取得税	2,707,680	15,433	255,256	1,789	129,072	1,547	63	2	495	6
自動車税種別割	17,570,591	533,708	2,549,972	69,585	2,509,124	68,486	4,396	108	6,185	142
軽油引取税	15,171,999	2,781	6,419,533	416	6,135,207	407				
その他の税	25,959,867	24,745	28,099	100	11,776	89	137	1	0	0
小計	91,178,096	642,982	10,583,652	80,789	9,509,415	78,845	4,957	120	12,202	190
滞納繰越分	526,296	3,023	526,296	3,023	363,753	1,093	3,639	61	8,570	163
合計	91,704,392	646,005	11,109,948	83,812	9,873,167	79,938	8,595	181	20,773	353
前年度	93,447,620	668,914	11,633,618	102,979	11,047,836	98,693	17,018	352	25,917	571

- (備考) 1. 個人県民税を除いた額である。
 2. 「滞納額」欄は、調定額から納期内収入額を差し引いた額である。
 3. 「差押徴収」欄は、参加差押え、交付要求を含んだ額である。

(調定額に占める割合) (単位:%)

税目	調定額		滞納額		滞納整理収入額					
					任意徴収	差押徴収				
						任意納税	処分徴収			
(現年課税分)										
県民税(法人)	100.0	100.0	4.5	11.7	3.3	10.8	0.0	0.0	0.0	0.0
事業税 法人	100.0	100.0	4.0	13.7	1.8	13.0	0.0	0.0	0.0	0.0
個人	100.0	100.0	14.1	17.2	12.8	16.0	0.0	0.0	0.3	0.2
不動産取得税	100.0	100.0	9.4	11.6	4.8	10.0	0.0	0.0	0.0	0.0
自動車税種別割	100.0	100.0	14.5	13.0	14.3	12.8	0.0	0.0	0.0	0.0
軽油引取税	100.0	100.0	42.3	15.0	40.4	14.6	0.0	0.0	0.0	0.0
その他の税	100.0	100.0	0.1	0.4	0.0	0.4	0.0	0.0	0.0	0.0
小計	100.0	100.0	11.6	12.6	10.4	12.3	0.0	0.0	0.0	0.0
滞納繰越分	100.0	100.0	100.0	100.0	69.1	36.2	0.7	2.0	1.6	5.4
合計	100.0	100.0	12.1	13.0	10.8	12.4	0.0	0.0	0.0	0.1
前年度	100.0	100.0	12.7	15.4	12.6	14.7	0.0	0.0	0.0	0.1

振興局別

(単位:千円)

振興局	調 定 額		滞 納 額		滞 納 整 理 収 入 額					
					任 意 徴 収	差 押 徴 収				
						任 意 納 税	処 分 徴 収			
件	件	件	件	件	件	件	件	件	件	
盛岡	62,151,340	319,626	8,463,900	37,845	7,474,615	35,772	2,673	50	8,319	126
県南	6,850,215	57,610	731,305	7,916	688,650	7,494	1,584	40	2,395	42
花巻	9,066,540	96,160	892,012	15,053	768,649	14,481	1,108	28	3,497	68
一関	3,780,762	52,261	318,993	7,642	308,860	7,430	639	15	3,383	41
沿岸	2,069,672	17,614	107,056	2,343	102,008	2,275	106	3	118	3
宮古	2,334,266	31,053	209,997	4,107	187,056	3,915	679	12	965	33
大船渡	2,042,259	26,648	131,635	2,944	115,638	2,808	1,550	27	979	25
県北	1,631,948	23,579	109,424	2,737	103,970	2,642			126	3
二戸	1,777,073	21,447	145,308	3,218	123,402	3,114	256	6	989	12
東京	318	7	318	7	318	7				
合計	91,704,392	646,005	11,109,948	83,812	9,873,167	79,938	8,595	181	20,773	353
前年度	93,447,620	668,914	11,633,618	102,979	11,047,836	98,693	17,018	352	25,917	571

(調定額に占める割合)

(単位:%)

振興局	調 定 額		滞 納 額		滞 納 整 理 収 入 額					
					任 意 徴 収	差 押 徴 収				
						任 意 納 税	処 分 徴 収			
件	件	件	件	件	件	件	件	件	件	
盛岡	100.0	100.0	13.6	11.8	12.0	11.2	0.0	0.0	0.0	0.0
県南	100.0	100.0	10.7	13.7	10.1	13.0	0.0	0.1	0.0	0.1
花巻	100.0	100.0	9.8	15.7	8.5	15.1	0.0	0.0	0.0	0.1
一関	100.0	100.0	8.4	14.6	8.2	14.2	0.0	0.0	0.1	0.1
沿岸	100.0	100.0	5.2	13.3	4.9	12.9	0.0	0.0	0.0	0.0
宮古	100.0	100.0	9.0	13.2	8.0	12.6	0.0	0.0	0.0	0.1
大船渡	100.0	100.0	6.4	11.0	5.7	10.5	0.1	0.1	0.0	0.1
県北	100.0	100.0	6.7	11.6	6.4	11.2	0.0	0.0	0.0	0.0
二戸	100.0	100.0	8.2	15.0	6.9	14.5	0.0	0.0	0.1	0.1
東京	100.0	100.0	100.0	100.0	100.0	100.0	0.0	0.0	0.0	0.0
合計	100.0	100.0	12.1	13.0	10.8	12.4	0.0	0.0	0.0	0.1
前年度	100.0	100.0	12.7	15.4	12.0	14.7	0.0	0.0	0.0	0.1

(5) 県税滞納繰越分年度別収入済額

(単位:円・件)

年度	県民税		(個人)		(法人)		事業税		(個人)		(法人)		不動産取得税	
	収入済額	件数	収入済額	件数	収入済額	件数	収入済額	件数	収入済額	件数	収入済額	件数	収入済額	件数
7	247,522		247,522	—										
8														
9	5,609		5,609	—										
10	19,970		19,970	—										
11	4,006		4,006	—										
12	49,109		49,109	—										
13	51,745		51,745	—										
14	60,170		60,170	—										
15	57,127		57,127	—										
16	128,711		128,711	—								47,200	1	
17	459,466		459,466	—										
18	565,370		565,370	—										
19	1,362,552		1,362,552	—										
20	1,569,178		1,569,178	—										
21	2,287,774		2,287,774	—										
22	2,377,437		2,377,437	—										
23	2,329,936		2,329,936	—								30,000		
24	6,047,131		6,047,131	—			879,200	2	879,200	2				
25	7,995,078		7,995,078	—			591,686	1	591,686	1				
26	10,594,214	3	10,519,214	—	75,000	3	380,144	3	380,144	3				
27	15,761,295	3	15,667,602	—	93,693	3	43,100	1	43,100	1				
28	25,928,081	2	25,851,081	—	77,000	2	760,800	5	760,800	5				
29	37,339,896	12	36,936,296	—	403,600	12	631,533	5	586,900	3	44,633	2	895,000	1
30	65,650,366	14	65,280,166	—	370,200	14	2,921,899	24	1,866,852	19	1,055,047	5	4,921,899	25
元	195,968,675	135	191,881,994	—	4,086,681	135	16,255,831	133	8,575,800	87	7,680,031	46	8,365,900	89
2				—										
合計	376,860,418	169	371,754,244		5,106,174	169	22,464,193	174	13,684,482	121	8,779,711	53	14,259,999	116

年度	県たばこ税		ゴルフ場利用税		軽油引取税		自動車税種別割		鉦区税		産業廃棄物税		旧法による税(自動車税)		県税計	
	収入済額	件数	収入済額	件数	収入済額	件数	収入済額	件数	収入済額	件数	収入済額	件数	収入済額	件数	収入済額	件数
7															247,522	
8																
9															5,609	
10															19,970	
11															4,006	
12															49,109	
13															51,745	
14															60,170	
15															57,127	
16															175,911	1
17													28,500	1	487,966	1
18													1,500		566,870	
19													2,352	1	1,364,904	1
20													37,900	1	1,607,078	1
21													29,979	2	2,317,753	2
22													16,100	2	2,393,537	2
23													75,552	3	2,435,488	3
24													354,274	9	7,280,605	11
25													255,628	9	8,842,392	10
26													441,328	10	11,415,686	16
27													849,163	31	16,653,558	35
28													1,454,106	36	28,142,987	43
29									129,800	1			2,542,852	71	41,539,081	90
30									136,000	1			5,738,841	155	79,369,005	219
元					302,892,257	9			136,000	1			19,009,342	515	542,628,005	882
2																
合計					302,892,257	9			401,800	3			30,837,417	846	747,716,084	1,317

(6) 徴収及び換価の猶予額等

(令和2年度県税滞納整理状況)

(単位:千円)

振興局	徴収猶予		換価の猶予		参加差押え		交付要求		嘱託
		件		件		件		件	件
(盛岡	6,843,168	959	1,516	59			10,602	44	
総 県南	454,673	106							
花巻	226,513	168	5,039	6	7,446	13	268	9	
一関	3,144	61					166	4	
沿岸	677	7	106	2	171	1			
宮古	12,035	26			161	1	70	5	
大船渡	1,733	29	2,030	76	538	4	260	9	
額 県北	3,020	29					103	2	
二戸	18,304	19	821	28			115	5	
東京									
合 計	7,563,267	1,404	9,512	171	8,316	19	11,584	78	
(盛岡	5,979,881	676	1,516	59			490	8	
収 県南	430,539	50							
入 花巻	147,809	84	2,353	1			222	8	
一関	1,840	32							
沿岸									
宮古	9,994	10					35	2	
済 大船渡	1,320	21	2,030	76	538	4	98	3	
額 県北	1,657	16							
二戸	1,334	4	821	28			1		
東京									
合 計	6,574,374	893	6,720	164	538	4	846	21	
収 入 前									
取 消 済 額	225	10					281	7	
翌 年 度 へ									
繰 越 額	988,668	501	2,793	7	7,778	15	10,457	50	

(備考) 個人県民税を除いた額である。

(7) 財産差押税額

税目別

(単位：千円)

税目	財産差押額		差押徴収				翌年度へ繰越額	
			任意納税		処分徴収			
	税額	件数	税額	件数	税額	件数	税額	件数
(現年課税分)		件		件		件		件
県民税 法人 利子割	631	22	168	6	385	12	78	4
事業税 個人	3,645	29	377	5	3,183	22	85	2
法人	2,438	13	67	4	1,897	6	473	3
不動産取得税	593	9	63	2	495	6	35	1
ゴルフ場利用税								
自動車税種別割	11,199	271	3,889	97	6,217	142	1,094	32
鉱区税								
産業廃棄物税								
その他の税								
小計	18,506	344	4,564	114	12,176	188	1,766	42
滞納繰越分	22,788	309	2,940	50	8,531	161	11,316	98
合計	41,294	653	7,504	164	20,708	349	13,083	140
前年度	57,756	1,069	15,493	330	25,730	564	16,533	175

(備考) 1. 個人県民税を除いた額である。

2. 「差押徴収」は、参加差押え、交付要求を除いた額である。

振興局別

(単位：千円)

振興局	財産差押額		差押徴収				翌年度へ繰越額	
			任意納税		処分徴収			
	税額	件数	税額	件数	税額	件数	税額	件数
		件		件		件		件
盛岡	13,374	228	2,673	50	8,319	126	2,382	52
県南	4,469	96	1,584	40	2,395	42	490	14
花巻	12,435	116	925	22	3,458	66	8,053	28
一関	4,958	80	639	15	3,383	41	936	24
沿岸	584	8	106	3	118	3	360	2
宮古	1,560	45	383	7	964	32	213	6
大船渡	2,315	56	939	21	955	24	421	11
県北	126	3			126	3		
二戸	1,475	21	256	6	989	12	230	3
東京								
合計	41,294	653	7,504	164	20,708	349	13,083	140

(備考) 端数処理により、合計が一致しない場合がある。

差押財産別

(単位:千円)

自動車

税目	財産差押額		差押徴収				翌年度へ繰越額	
			任意納税		処分徴収			
	税額	件数	税額	件数	税額	件数	税額	件数
(現年課税分)	件		件		件		件	
法人県民税	55	1	55	1				
個人事業税	92	2	92	2				
法人事業税								
不動産取得税	22	1	22	1				
自動車税種別割	636	14	543	12			93	2
その他の税								
小計	805	18	712	16			93	2
滞納繰越分	1,610	38	975	24			635	14
合計	2,415	56	1,687	40			728	16

不動産

税目	財産差押額		差押徴収				翌年度へ繰越額	
			任意納税		処分徴収			
	税額	件数	税額	件数	税額	件数	税額	件数
(現年課税分)	件		件		件		件	
法人県民税								
個人事業税								
法人事業税								
不動産取得税	35	1					35	1
自動車税種別割								
その他の税								
小計	35	1					35	1
滞納繰越分	1,435	19	635	8			800	11
合計	1,470	20	635	8			835	12

動産

税目	財産差押額		差押徴収				翌年度へ繰越額	
			任意納税		処分徴収			
	税額	件数	税額	件数	税額	件数	税額	件数
(現年課税分)	件		件		件		件	
法人県民税								
個人事業税								
法人事業税								
不動産取得税								
自動車税種別割	176	4	176	4				
その他の税								
小計	176	4	176	4				
滞納繰越分	254	5	254	5				
合計	430	9	430	9				

給与

税目	財産差押額		差押徴収				翌年度へ繰越額	
			任意納税		処分徴収			
	税額	件数	税額	件数	税額	件数	税額	件数
(現年課税分)	件		件		件		件	
法人県民税								
個人事業税								
法人事業税								
不動産取得税	42	1	42	1				
自動車税種別割	7,160	172	2,811	72	3,685	81	664	19
その他の税								
小計	7,202	173	2,853	73	3,685	81	664	19
滞納繰越分	3,201	90	207	4	2,045	56	949	30
合計	10,403	263	3,059	77	5,730	137	1,613	49

(備考) 1. 個人県民税を除いた額である。

2. 差押徴収は、参加差押、交付要求を除いた額である。

(単位:千円)

預 金

税 目	財産差押額		差 押 徴 収				翌年度へ繰越額	
			任意納税		処分徴収			
	税 額	件数	税 額	件数	税 額	件数	税 額	件数
(現年課税分)	件		件		件		件	
法人県民税	520	20	113	5	329	11	78	4
個人事業税	955	13	285	3	670	10		
法人事業税	846	10	67	4	420	4	359	2
不動産取得税	495	6			495	6		
自動車税種別割	2,619	65	223	5	2,261	53	135	7
その他の税								
小 計	5,435	114	688	17	4,175	84	572	13
滞納繰越分	2,924	78	111	2	2,294	62	519	14
合 計	8,359	192	798	19	6,468	146	1,093	27

そ の 他

税 目	財産差押額		差 押 徴 収				翌年度へ繰越額	
			任意納税		処分徴収			
	税 額	件数	税 額	件数	税 額	件数	税 額	件数
(現年課税分)	件		件		件		件	
法人県民税	57	1			57	1		
個人事業税	2,598	14			2,512	12	86	2
法人事業税	1,592	3			1,477	2	115	1
不動産取得税								
自動車税種別割	607	16	136	4	271	8	200	4
その他の税								
小 計	4,854	34	136	4	4,317	23	401	7
滞納繰越分	13,364	79	759	7	4,193	43	8,412	29
合 計	18,218	113	895	11	8,510	66	8,813	36

合 計

税 目	財産差押額		差 押 徴 収				翌年度へ繰越額	
			任意納税		処分徴収			
	税 額	件数	税 額	件数	税 額	件数	税 額	件数
(現年課税分)	件		件		件		件	
法人県民税	631	22	168	6	385	12	78	4
個人事業税	3,645	29	377	5	3,183	22	86	2
法人事業税	2,438	13	67	4	1,897	6	474	3
不動産取得税	593	9	63	2	495	6	35	1
自動車税種別割	11,199	271	3,889	97	6,217	142	1,092	32
その他の税								
小 計	18,506	344	4,564	114	12,177	188	1,766	42
滞納繰越分	22,788	309	2,940	50	8,531	161	11,317	98
合 計	41,294	653	7,504	164	20,708	349	13,083	140

(備考) 1. 個人県民税を除いた額である。

2. 「差押徴収は、参加差押、交付要求を除いた額である。

(8) 執行の停止額

年度別		(単位：円)																	
年 度	(個人県民税を除く) 収入未済額		左のうち 執行停止額		割 合		税 目 別 内 訳												
	件	円	件	円	税 額	件 数	法人県民税	個人事業税	法人事業税	不動産取得税	自動車税種別割	旧法による税・自動車税	円	件					
3					—	—													
4					—	—													
5					—	—													
6					—	—													
7					—	—													
8					—	—													
9					—	—													
10					—	—													
11					—	—													
12					—	—													
13					—	—													
14					—	—													
15		633,007	13		—	—													
16		293,500	9		—	—													
17		261,100	6		—	—													
18		409,577	10	35,977	1	8.8	10.0						35,977	1					
19		471,231	15	90,731	3	19.3	20.0						90,731	3					
20		463,358	10	160,100	5	34.6	50.0						160,100	5					
21		407,564	12	110,564	3	27.1	25.0						110,564	3					
22		768,948	20	240,455	8	31.3	40.0						240,455	8					
23		655,238	17	331,900	9	50.7	52.9						331,900	9					
24		1,178,468	26	460,730	14	39.1	53.8						460,730	14					
25		8,367,599	36	572,068	16	6.8	44.4						572,068	16					
26		1,291,741	32	759,224	20	58.8	62.5						759,224	20					
27		11,452,907	65	9,866,341	22	86.1	33.8	1,728,045	1	7,388,911	1		749,385	20					
28		15,921,951	143	2,002,550	51	12.6	35.7	190,800	8	85,900	6		1,259,300	34					
29		8,440,517	188	1,715,060	50	20.3	26.6	73,300	4	158,500	3		1,483,260	43					
30		20,422,490	301	1,953,600	54	9.6	17.9	81,200	3	29,800	1	46,100	2	1,796,500	48				
元		69,974,941	586	1,334,600	34	1.9	5.8							1,334,600	34				
2		1,055,882,502	1,617	466,500	14	0.9							466,500	14					
合 計		1,197,296,639	3,106	20,100,400	304	1.7	9.8	2,073,345	16	625,050	6	7,504,611	8	46,100	2	466,500	14	9,384,794	258
前 年 度		533,543,410	3,141	20,850,102	320	3.9	10.2	1,950,045	11	1,510,794	27	7,474,811	7	308,287	2	466,500	14	9,606,165	273

税目別		(単位：円)																
税 目	(個人県民税を除く) 収入未済額		左のうち 執行停止額		割 合		停 止 した 年 度			停 止 の 理 由								
	件	円	件	円	税 額	件 数	平成30年度	令和元年度	令和2年度	法第15条の7第1項第1号	同項第2号	同項第3号	円	件				
県民税(法人)	53,308,071	393	2,073,345	16	3.9	4.1	1,950,045	11	123,300	5	1,992,145	13		81,200	3			
事業税 個人	27,528,506	237	625,050	6	2.3	2.5	288,700	5	336,350	1	625,050	6						
法人	600,884,753	178	7,504,611	8	1.2	4.5	7,474,811	7	29,800	1	7,474,811	7		29,800	1			
不動産取得税	149,438,798	447	46,100	2	—	0.4			46,100	2	46,100	2						
県たばこ税	2,832	2			—	—												
ゴルフ場利用税	16,142,300	7			—	—												
軽油引取税	284,326,234	9			—	—												
自動車税種別割	30,185,139	846	466,500	14	1.5	1.7			466,500	14	427,000	13		39,500	1			
鉦 区 税					—	—												
旧法による税・自動車税	35,480,006	987	9,384,794	258	26.5	26.1	3,586,849	103	1,592,963	45	4,204,982	110	7,084,342	194	809,661	26	1,490,791	38
合 計	1,197,296,639	3,106	20,100,400	304	1.7	9.8	13,300,405	126	1,592,963	45	5,207,032	133	17,649,448	235	809,661	26	1,641,291	43

振興局別		(単位：円)																	
振興局	(個人県民税を除く) 収入未済額		左のうち 執行停止額		割 合		停 止 した 年 度			停 止 の 理 由									
	件	円	件	円	税 額	件 数	平成30年度	令和元年度	令和2年度	法第15条の7第1項第1号	同項第2号	同項第3号	円	件					
盛岡	973,408,196	1,780	7,118,221	196	0.7	11.0	3,199,705	91	623,584	19	3,294,932	86	5,372,419	146	543,161	19	1,202,641	31	
県南	37,301,662	298	2,055,929	57	5.5	19.1	599,350	22	781,879	21	674,700	14	1,993,679	55	43,700	1	18,550	1	
花巻	117,493,120	439	262,600	7	0.2	1.6	183,600	5	39,500	1	39,500	1		21,500	1	241,100	6		
一関	5,693,389	141	390,394	9	6.9	6.4	113,794	3			276,600	6	358,894	8	31,500	1			
沿岸	3,865,300	59	179,000	5	4.6	8.5					179,000	5				179,000	5		
宮古	21,276,361	145	79,000	2	0.4	1.4			79,000	2				79,000	2				
大船渡	13,163,582	75	9,276,856	7	70.5	9.3	9,116,956	2			159,900	5	9,186,056	5	90,800	2			
県北	4,972,410	89	738,400	21	14.8	23.6	87,000	3	69,000	2	582,400	16	738,400	21					
二戸	20,122,619	80			—	—													
東 京					—	—													
合 計	1,197,296,639	3,106	20,100,400	304	1.7	9.8	13,300,405	126	1,592,963	45	5,207,032	133	17,649,448	235	809,661	26	1,641,291	43	

(9)不納欠損処分額

年度別

(単位：円)

年 度	不納欠損処分額	執行の停止に係るもの								時効完成により消滅		市町村長の処分により			
		停止が3年間継続したことにより消滅したもの			法第15条の7第5項該当		停止中に徴収権の時効			した も の	消滅したもの				
		法第15条の7第1項第1号	同項第2号	同項第3号	により消滅させたもの	完成により消滅したもの	完成により消滅したもの								
件	件	件	件	件	件	件	件	件	人						
3															
4															
5															
6	172,998												172,998 (2)		
7															
8															
9	117,348												117,348 (1)		
10	1,201												1,201 (1)		
11	205,880	1					16,046	1					189,834 (1)		
12	26,402												26,402 (1)		
13															
14	74,248												74,248 (3)		
15	220,536												220,536 (4)		
16	242,768												242,768 (6)		
17	452,358	1	14,800	1									437,558 (12)		
18	470,257	2					64,868	2					405,389 (12)		
19	583,718	5	9,219	1			99,400	3	25,900	1			449,199 (19)		
20	1,193,341	5	103,300	2					115,918	3			974,123 (26)		
21	1,585,024	5	120,940	3					79,000	2			1,385,084 (51)		
22	1,584,654	4	146,935	4									1,437,719 (78)		
23	2,291,517	4	59,300	2					63,300	1	33,264	1	2,135,653 (73)		
24	2,083,307	10	229,751	7					84,560	2	34,500	1	1,734,496 (75)		
25	4,790,621	13	300,300	7		20,400	1	973,983	3	39,500	1	34,500	1	3,421,938 (101)	
26	5,319,861	14	272,281	7	19,000	1		121,669	4	65,883	2			4,841,028 (176)	
27	20,941,024	55	1,074,386	23	51,332	1	131,255	4	386,305	5	763,500	21	39,600	1	18,494,646 (900)
28	6,820,723	34	736,200	22	84,500	2	65,700	2	194,418	8					5,739,905 (184)
29	4,233,860	23	135,200	5	4,000	1	118,500	3	735,265	14					3,240,895 (99)
30	1,521,006	21							627,527	21					893,479 (33)
元	1,953,667	20							623,948	20					1,329,719 (64)
2	3,210,230	17							1,195,873	17					2,014,357 (50)
合計	60,096,549	234	3,202,612	84	158,832	5	335,855	10	5,039,302	98	1,237,561	33	141,864	4	49,980,523 (1,972)
前年度	65,622,093	222	1,980,302	50	1,507,522	23	214,700	5	4,429,882	112	1,171,216	32			56,318,471 (2,229)

(備考)「市町村長の処分により消滅したもの」をカッコ外書きとしている。

税目別

(単位：円)

税 目	不納欠損処分額	執行の停止に係るもの								停止中に徴収権の時効		時効完成により消滅		市町村長の処分により	
		停止が3年間継続したことにより消滅したもの			法第15条の7第5項該当		停止中に徴収権の時効			した も の	消滅したもの				
		法第15条の7第1項第1号	同項第2号	同項第3号	により消滅させたもの	完成により消滅したもの	完成により消滅したもの								
件	件	件	件	件	件	件	件	件	件	件	件	人			
県民税 個人	49,980,523														49,980,523 (1,972)
法人	622,223	35					622,223	35							
事業税 個人	2,379,994	23	920,994	17			1,459,000	6							
法人	958,773	3					958,773	3							
不動産取得税	392,187	5		4,000	1		388,187	4							
県たばこ税															
ゴルフ場利用税															
軽油引取税															
自動車税種別割	82,500	3					82,500	3							
鉦区税															
産業廃棄物税															
旧法による税・自動車税	5,680,349	165	2,281,618	67	154,832	4	335,855	10	1,528,619	47	1,237,561	33	141,864	4	
合計	60,096,549	234	3,202,612	84	158,832	5	335,855	10	5,039,302	98	1,237,561	33	141,864	4	49,980,523 (1,972)

振興局別

(単位：円)

振興局	不納欠損処分額	執行の停止に係るもの								停止中に徴収権の時効		時効完成により消滅		市町村長の処分により	
		停止が3年間継続したことにより消滅したもの			法第15条の7第5項該当		停止中に徴収権の時効			した も の	消滅したもの				
		法第15条の7第1項第1号	同項第2号	同項第3号	により消滅させたもの	完成により消滅したもの	完成により消滅したもの								
件	件	件	件	件	件	件	件	件	件	件	件	人			
盛岡	22,321,788	117	1,586,177	35	39,500	1	117,955	4	2,181,884	49	856,278	25	102,264	3	17,437,730 (837)
南	5,916,095	42	732,161	24			138,900	4	161,053	7	341,783	7			4,542,198 (147)
花巻	9,890,723	37	580,051	16	49,000	2	79,000	2	557,286	17					8,625,386 (361)
一関	7,853,367	15	178,500	5	19,000	1			180,578	8	39,500	1			7,435,789 (280)
沿岸	4,315,068	3							957,816	3					3,357,252 (62)
宮古	2,216,211	2							20,100	2					2,196,111 (82)
大船渡	1,753,478	9	125,723	4	51,332	1			87,300	3		39,600	1		1,449,523 (45)
北	2,305,943	3							355,287	3					1,950,656 (74)
二戸	3,523,876	6							537,998	6					2,985,878 (84)
東京															
合計	60,096,549	234	3,202,612	84	158,832	5	335,855	10	5,039,302	98	1,237,561	33	141,864	4	49,980,523 (1,972)

(10) 収入未済額（個人県民税を除く）

年度別	収入未済額		収入未済額の内訳								(単位:円)						
			財産差押え	徴収猶予	換価の猶予	執行の停止	徴収嘱託	交付要求(参加差押えを含む)	分納誓約	その他							
年度	件	円	件	円	件	円	件	円	件	円	件	円					
3																	
4																	
5																	
6																	
7																	
8																	
9																	
10																	
11																	
12																	
13																	
14																	
15		633,007	13			338,900	11					294,107	2				
16		293,500	9			293,500	9										
17		261,100	6			261,100	6										
18		409,577	10			335,600	8		35,977	1		38,000	1				
19		471,231	15			341,000	11		90,731	3		39,500	1				
20		463,358	10			31,700	2		160,100	5		271,558	3				
21		407,564	12			297,000	9		110,564	3							
22		768,948	20			423,900	8		240,455	8		7,500	1	97,093	3		
23		655,238	17			105,400	3		331,900	9		42,500	2	175,438	3		
24		1,178,468	26			165,600	2		460,730	14		266,800	3	285,338	7		
25		8,367,599	36	7,100,808	5	95,400	2		572,068	16		187,400	5	411,923	8		
26		1,291,741	32	270,900	4	52,300	1		759,224	20		39,500	1	169,817	6		
27		11,452,907	65	90,490	3	107,200	4		9,866,341	22		154,858	5	1,234,018	31		
28		15,921,951	143	307,000	9	54,800	6		2,002,550	51	11,014,900	13	845,966	18	1,696,735	46	
29		8,423,517	187	398,382	13	8,600	2		1,715,060	50	1,330,964	9	1,631,680	26	3,338,831	87	
30		20,422,490	301	1,186,328	23	214,900	15	362,500	4	1,953,600	54	2,117,600	13	1,676,014	33	12,911,548	159
元		70,219,241	588	1,807,699	37	10,000,500	43		1,334,600	34	3,092,800	14	4,114,117	65	49,869,525	395	
2		1,055,655,202	1,616	1,920,932	46	975,540,134	359	2,430,266	3	466,500	14	678,624	16	7,052,842	168	67,565,904	1,010
合計		1,197,296,639	3,106	13,082,539	140	988,667,534	501	2,792,766	7	20,100,400	304	18,234,888	65	16,019,177	327	138,399,335	1,762
前年度		533,543,410	3,141	16,533,150	175	309,111,598	178	384,200	2	20,850,102	320	17,381,318	67	33,346,832	403	135,936,210	1,996

税目別	収入未済額		収入未済額の内訳								(単位:円)					
			財産差押え	徴収猶予	換価の猶予	執行の停止	徴収嘱託	交付要求(参加差押えを含む)	分納誓約	その他						
税目	件	円	件	円	件	円	件	円	件	円	件	円				
県民税(法人)	53,308,071	393	152,200	7	36,184,100	99		2,073,345	16	3,055,324	24	700,200	22	11,142,902	225	
事業税個人	27,528,506	237	7,859,829	12	2,467,100	21		625,050	6	30,100	1	4,620,180	50	11,926,247	147	
法人	600,884,753	178	611,024	5	532,061,300	64	2,323,966	1	7,504,611	8	2,907,464	11	1,701,071	11	53,775,317	78
不動産取得税	149,438,798	447	739,300	9	115,360,800	206	468,800	6	46,100	2	11,907,000	18	3,057,200	40	17,859,598	166
県たばこ税	2,832	2												2,832	2	
ゴルフ場利用税	16,142,300	7			16,142,300	7										
軽油引取税	284,326,234	9			284,326,234	9										
自動車税種別割	30,185,139	846	1,249,057	36	2,125,700	95			466,500	14	241,100	8	2,717,102	93	23,385,680	600
飲区税																
産業廃棄物税																
田庄による税・自動車税	35,480,006	987	2,471,129	71				9,384,794	258	93,900	3	3,223,424	111	20,306,759	544	
合計	1,197,296,639	3,106	13,082,539	140	988,667,534	501	2,792,766	7	20,100,400	304	18,234,888	65	16,019,177	327	138,399,335	1,762

振興局別	収入未済額		収入未済額の内訳								(単位:円)					
			財産差押え	徴収猶予	換価の猶予	執行の停止	徴収嘱託	交付要求(参加差押えを含む)	分納誓約	その他						
振興局	件	円	件	円	件	円	件	円	件	円	件	円				
盛岡	973,408,196	1,780	2,381,536	52	863,286,816	283		7,118,221	196	9,997,164	33	6,272,375	109	84,352,084	1,107	
県南	37,301,662	298	490,016	14	24,134,018	56		2,055,929	57			1,742,900	50	8,878,799	121	
花巻	117,493,120	439	8,051,908	28	78,521,700	75	2,686,466	5	262,600	7	7,491,200	14	3,722,652	98	16,756,594	212
一関	5,693,389	141	936,179	24	1,304,100	29		390,394	9	165,600	4	1,318,450	27	1,578,666	48	
沿岸	3,865,300	59	359,100	2	676,900	7	106,300	2	179,000	5	171,400	1	96,100	2	2,276,500	40
宮古	21,276,361	145	212,500	6	2,041,400	16		79,000	2	195,700	4	151,600	6	18,596,161	111	
大船渡	13,163,582	75	421,200	11	413,100	8		9,276,856	7	99,904	4	2,377,400	30	575,122	15	
県北	4,972,410	89			1,319,600	12		738,400	21			110,400	4	2,804,010	52	
二戸	20,122,619	80	230,100	3	16,969,900	15				113,920	5	227,300	1	2,581,399	56	
東京																
合計	1,197,296,639	3,106	13,082,539	140	988,667,534	501	2,792,766	7	20,100,400	304	18,234,888	65	16,019,177	327	138,399,335	1,762

(11) 収入未済額（個人県民税）

年度別

(単位:円)

年 度	収入未済額		収入未済額の内訳								
			財産差押え	徴収猶予	換価の猶予	執行の停止	その他				
3	670,115	12 件	670,115	12 件							
4	325,380	4	325,380	4							
5											
6											
7	343,064	1								343,064 1	
8	25,298	6	25,298	6							
9	67,727	11	46,072	5			40	1	21,615	5	
10	223,255	15	121,522	8			80	2	101,653	5	
11	77,416	23					52,992	5	24,424	18	
12	400,329	31	154,728	8			77,604	5	167,997	18	
13	440,100	87	84,166	18			102,722	9	253,212	60	
14	729,418	124	194,455	32			238,630	18	296,333	74	
15	684,460	152	114,988	26		9,491	4	142,298	24	417,683 98	
16	1,030,290	183	209,696	37		72,295	7	325,518	31	422,781 108	
17	1,931,319	289	360,547	38		12,037	3	379,847	49	1,178,888 199	
18	2,456,788	368	456,259	46		10,874	4	640,568	50	1,349,087 268	
19	5,859,550	591	804,146	62		155,031	17	1,340,285	95	3,560,088 417	
20	7,141,040	788	563,475	60		393,615	21	1,476,079	110	4,707,870 597	
21	8,068,709	954	1,637,464	107		204,953	27	1,651,788	118	4,574,504 702	
22	9,729,340	1,145	2,218,509	139		288,783	40	1,641,135	135	5,580,912 831	
23	9,344,009	1,115	1,665,555	121		443,116	59	1,867,031	138	5,368,307 797	
24	15,012,089	1,626	2,617,870	199		708,315	113	3,068,322	190	8,617,582 1,124	
25	31,286,052	2,350	2,462,827	201		1,231,154	172	4,622,727	325	22,969,344 1,652	
26	30,021,760	2,791	4,341,014	298		889,330	127	4,376,355	367	20,415,060 1,999	
27	32,366,933	3,249	5,290,266	344	19,436	2	1,216,406	124	5,347,578	455	20,493,247 2,324
28	63,928,679	5,988	7,374,526	521		1,946,476	278	11,655,189	996	42,952,488 4,193	
29	91,721,590	7,813	9,638,253	588	43,249	6	2,700,414	352	11,494,644	1,006	67,845,030 5,861
30	120,194,196	9,928	11,708,421	825		2,761,713	355	11,609,014	1,057	94,115,048 7,691	
元	190,048,081	13,868	12,242,972	985	2,033,624	45	2,661,266	277	12,878,397	1,108	160,231,822 11,453
2	322,628,759	22,783	15,623,109	1,058	5,587,264	207	5,210,105	247	8,519,451	301	287,688,829 20,970
合 計	946,755,746	76,295	80,951,633	5,748	7,683,574	260	20,915,374	2,227	83,508,295	6,595	753,696,870 61,465
前 年 度	1,045,572,019	91,617	120,948,957	9,348	909,192	26	3,793,334	210	75,895,546	6,005	844,024,990 76,028

振興局別

(単位:円)

振興局	収入未済額		収入未済額の内訳									
			財産差押え	徴収猶予	換価の猶予	執行の停止	その他					
盛岡	362,371,468	28,398 件	43,669,126	3,241 件	821,217	40 件	6,143,689	359 件	20,653,488	1,903 件	291,083,948	22,855 件
県南	94,793,222	9,545	10,117,832	680	1,869,259	49			5,769,434	434	77,036,697	8,382
花巻	178,551,258	15,675	2,000,781	140	795,935	34	12,513,303	1,749	16,102,077	1,120	147,139,162	12,632
一関	90,198,854	3,575	9,457,094	240	1,385,726	30	1,980,255	100	18,976,244	790	58,399,535	2,415
沿岸	28,559,707	2,037	1,657,300	94	330,399	20			3,151,349	316	23,420,659	1,607
宮古	49,598,512	4,740	2,459,847	419	191,393	27			4,572,296	612	42,374,976	3,682
大船渡	46,100,629	4,034	2,969,253	247	1,303,418	13			5,162,822	375	36,665,136	3,399
県北	50,743,952	4,182	7,364,495	574	359,382	21	76,622	11	5,382,304	542	37,561,149	3,034
二戸	45,838,144	4,109	1,255,905	113	626,845	26	201,505	8	3,738,281	503	40,015,608	3,459
合 計	946,755,746	76,295	80,951,633	5,748	7,683,574	260	20,915,374	2,227	83,508,295	6,595	753,696,870	61,465

第4

納税奨励

1 納税貯蓄組合の状況

(1) 令和2年度補助金交付状況(振興局別)(単位:円)

区分 振興局	納税貯蓄組合補助金	
	金額	
盛岡	0	
県南	152,600	
花巻	132,600	
一関	503,600	
沿岸	0	
宮古	22,700	
大船渡	0	
県北	69,700	
二戸	462,800	
合計	1,344,000	
前年度	1,719,800	
前年対比(%)	78.1	

(2) 年度別(平成30年度～令和2年度)(単位:円)

年度	補助金交付状況
30	1,821,800
元	1,719,800
2	1,344,000

memo	
26	2,694,100
27	2,216,300
28	2,183,300
29	2,134,200
30	1,821,800

(備考)
補助率

納税貯蓄組合連合会が事業を行う場合に要する経費と次に掲げる均等割額と構成員割額の合計額を比較していずれか低い額とする。

(ア)均等割額
市の連合会 19,600円
町の連合会 15,700円
村の連合会 11,800円

(イ)構成員割額
当該市町村納税貯蓄組合連合会を構成している納税貯蓄組合(10人未満で組織するものを除く。)1組合につき1,000円

(3) 納税貯蓄組合組織別調(振興局別)

(令和2年3月31日現在)

区分 振興局	地域別組合		勤務先別組合		業種別組合		窓口組合		その他組合		合計		前年同期		増減対比			
	組合数	組合員数	組合数	組合員数	組合数	組合員数	組合数	組合員数	組合数	組合員数	組合数(A)	組合員数(B)	組合数(C)	組合員数(D)	組合数(A)-(C)	組合員数(B)-(D)	(A)(C)	(B)(D)
盛岡											0	0	0	0	0	0		
県南	133	13,036									133	13,036	177	16,896	△44	△3,860	75.1	77.2
花巻	113	2,198									113	2,198	150	11,239	△37	△9,041	75.3	19.6
一関	473	49,812			1	80					474	49,892	484	50,703	△10	△811	97.9	98.4
沿岸	20	631									20	631	20	631	0	0	100.0	100.0
宮古	123	3,081			4	738	2	113	1	146	130	4,078	133	4,231	△3	△153	97.7	96.4
大船渡	92	5,918			1	86					93	6,004	106	7,354	△13	△1,350	87.7	81.6
県北	160	11,654									160	11,654	203	15,891	△43	△4,237	78.8	73.3
二戸	423	12,163	1	5	2	57	2	62			428	12,287	433	13,070	△5	△783	98.8	94.0
合計	1,537	98,493	1	5	8	961	4	175	1	146	1,551	99,780	1,706	120,015	△155	△20,235	90.9	83.1
前年同期	1,693	118,692	0	0	8	990	4	187	1	146	1,706	120,015	2,024	137,427	△318	△17,412	84.3	87.3
増減	△156	△20,199	1	5	0	△29	0	△12	0	0	△155	△20,235	△318	△17,412				
対比(%)	90.8	83.0			100.0	97.1	100.0	93.6	100.0	100.0	90.9	83.1	84.3	87.3				

(4) 市町村別納税貯蓄組合組織状況

(令和3年3月31日現在)

局	市町村名	組合数	組合員数	局	市町村名	組合数	組合員数
盛岡	盛岡市	—	—	宮古	宮古市	27	1,455
	八幡平市	—	—		山田町	9	220
	滝沢市	—	—		岩泉町	77	1,671
	雫石町	—	—		田野畑村	17	732
	葛巻町	—	—		計	130	4,078
	岩手町	—	—	大船渡	大船渡市	29	2,755
	紫波町	—	—		陸前高田市	64	3,249
	矢巾町	—	—		住田町	—	—
	計	0	0	計	93	6,004	
県南	奥州市	133	13,036	県北	久慈市	55	3,511
	金ヶ崎町	—	—		普代村	14	1,818
	計	133	13,036		野田村	33	1,701
花巻	花巻市	—	—		洋野町	58	4,624
	北上市	—	—	計	160	11,654	
	遠野市	113	2,198	二戸	二戸市	192	5,488
	西和賀町	—	—		軽米町	88	2,253
計	113	2,198	九戸村		57	2,352	
一関	一関市	474	49,892	一戸町	91	2,194	
	平泉町	—	—	計	428	12,287	
沿岸	釜石市	20	631	合計	1,551	99,780	
	大槌町	—	—				
	計	20	631				

第5

徵稅費

1 令和2年度徴税費決算額

(単位:円)

科 目	決 算 額	前 年 度 比 較	
		30年度決算額	増減額(－)
3項			
徴 税 費	5,503,724,887	5,611,846,188	△ 108,121,301
1目			
税 務 総 務 費	2,592,331,809	2,544,661,095	47,670,714
給 料	647,716,163	636,088,010	11,628,153
職 員 手 当 等	416,789,456	407,484,349	9,305,107
共 済 費	220,584,095	218,658,000	1,926,095
報 償 費	0	1,748	△ 1,748
旅 費	2,496,806	5,345,267	△ 2,848,461
需 用 費	701,196	1,390,313	△ 689,117
役 務 費	287,000	538,257	△ 251,257
委 託 料	89,514	162,934	△ 73,420
使用料及び賃借料	2,015,670	2,244,828	△ 229,158
工 事 請 負	—	—	—
備 品 購 入 費	248,600	237,600	11,000
負担金、補助及び交付金	11,719,700	5,125,801	6,593,899
償還金、利子及び割引料	1,289,683,609	1,267,383,988	22,299,621
2目			
賦 課 徴 収 費	2,911,393,078	3,067,185,093	△ 155,792,015
報 酬	29,209,404	7,529,710	21,679,694
職 員 手 当 等	3,954,700		3,954,700
共 済 費	5,408,493	4,656,302	752,191
賃 金		22,255,260	△ 22,255,260
報 償 費	305,950	875,310	△ 569,360
旅 費	2,224,958	2,767,908	△ 542,950
需 用 費	39,395,757	37,615,356	1,780,401
役 務 費	65,887,405	74,274,249	△ 8,386,844
委 託 料	347,605,191	438,201,131	△ 90,595,940
使用料及び賃借料	1,829,380	3,146,220	△ 1,316,840
備 品 購 入 費	2,281,510	31,127,579	△ 28,846,069
負担金、補助及び交付金	2,413,087,830	2,444,525,568	△ 31,437,738
公 課 費	202,500	210,500	△ 8,000

2 徴税費決算額 (平成27年度～令和2年度)

(単位:千円、%、人)

区 分		平成27年度	平成28年度	平成29年度	平成30年度	令和元年度	令和2年度	
徴	基 本 給 ①	639,268	636,690	648,831	629,466	636,088	647,716	
	人 件 費	超 過 勤 務 手 当	35,191	28,335	31,595	30,859	30,347	35,500
		税 務 特 別 手 当	43,493	41,761	40,948	37,593	31,786	33,567
		そ の 他 の 手 当	330,238	336,983	352,204	345,070	345,350	347,722
	計 ②	408,922	407,079	424,747	413,522	407,483	416,789	
そ の 他 の 人 件 費 ③	257,337	251,482	267,011	253,932	253,099	259,157		
計 ①+②+③ ④	1,305,527	1,295,251	1,340,589	1,296,920	1,296,670	1,323,662		
税	旅 費 ⑤	6,673	9,018	9,157	10,444	8,113	4,721	
	需 用 費	需 用 費	38,793	36,847	39,741	37,019	39,005	40,096
		通 信 運 搬 費	73,820	72,250	74,870	74,267	74,386	65,776
		備 品 費	2,178	2,420	1,475	1,326	31,365	2,530
		そ の 他	207,320	221,309	416,200	540,141	444,866	352,036
計 ⑥	322,111	332,826	532,286	652,753	589,622	460,438		
費	徴 収 取 扱 費 等	県 民 税 徴 収 取 扱 費	1,910,946	1,911,774	1,905,445	1,922,367	1,917,963	1,922,869
		地 方 消 費 税 徴 収 取 扱 費	63,545	68,995	72,709	76,584	72,816	68,041
		軽 油 引 取 税 特 別 徴 収 交 付 金	438,106	441,212	436,270	438,353	424,174	393,308
		納 税 貯 蓄 組 合 補 助 金 其 他	99,564	83,282	70,796	54,285	32,399	40,303
	計 ⑦	2,512,161	2,505,263	2,485,220	2,491,589	2,447,352	2,424,521	
合 計 ④+⑤+⑥+⑦	4,146,472	4,142,358	4,367,252	4,451,706	4,341,757	4,213,342		
税 収 入 に 対 す る 徴 税 費 の 割 合	対 予 算 額	3.82%	3.76%	3.79%	3.49%	3.29%	3.32%	
	対 調 定 額	3.70%	3.65%	3.71%	3.42%	3.21%	3.24%	
	対 収 入 額	3.80%	3.74%	3.78%	3.48%	3.26%	3.29%	
徴 税 吏 員 等 数	吏 員	179	175	172	172	174	175	
	そ の 他 の 職 員	5	5	5	6	6	7	
	計	184	180	177	178	180	182	
徴 税 吏 員 一 人 当 た り の 徴 税 額		592,888	615,546	652,250	718,554	740,617	703,114	
徴 税 吏 員 一 人 当 た り の 徴 税 費	人 件 費 (含 旅 費)	7,132	7,246	7,626	7,345	7,249	7,299	
	需 用 費 (含 報 償 費)	15,404	15,767	17,048	17,665	16,872	15,851	
	計	22,535	23,013	24,674	25,010	24,121	23,150	

(当該年度3月31日現在)

3 報 償 費

(1) 県民税徴収取扱費(平成30年度～令和2年度)

(単位:円)

振興局	平成30年度	令和元年度	令和2年度
盛岡	732,910,983	737,876,006	746,239,967
県南【本局】	204,415,880	202,774,789	204,494,458
県南【花巻】	348,961,599	351,376,424	353,880,926
県南【一関】	185,708,086	186,896,237	185,593,608
沿岸【本局】	70,879,174	69,563,551	66,730,452
沿岸【宮古】	117,915,291	115,893,066	114,252,004
沿岸【大船渡】	94,411,598	92,208,684	92,228,893
県北【本局】	87,780,483	82,428,701	82,369,973
県北【二戸】	79,384,128	78,946,387	77,079,491
合 計	1,922,367,222	1,917,963,845	1,922,869,772

(2) 特別徴収交付金(平成30年度～令和2年度)

(単位:円)

振興局	軽油引取税			産業廃棄物税		
	平成30年度	令和元年度	令和2年度	平成30年度	令和元年度	令和2年度
盛岡	328,725,000	313,184,300	279,146,600	292,100	367,500	503,000
県南【本局】	34,077,400	42,248,900	39,474,500	1,346,400	1,556,600	1,471,200
県南【花巻】	16,903,800	16,954,500	26,792,700	—	—	—
県南【一関】	11,569,600	11,705,500	12,518,700	—	—	—
沿岸【本局】	12,163,700	8,600,500	3,097,000	10,800	11,600	15,000
沿岸【宮古】	14,733,800	14,580,300	13,944,100	—	—	—
沿岸【大船渡】	10,597,100	9,217,500	8,280,200	92,300	87,100	97,800
県北【本局】	2,273,000	2,500,300	2,830,200	135,700	190,900	198,100
県北【二戸】	7,309,700	7,181,700	7,223,700	—	—	—
合 計	438,353,100	426,173,500	393,307,700	1,877,300	2,213,700	2,285,100

(備考) 各年度記載の交付金は、それぞれ前年度の実績に対して交付したものである。

4 交 付 金

(単位:千円)

市町村名	自動車取得税・自動車税環境性能割			ゴルフ場 利用税 交付額	県民税 利子割 交付額	県民税 配当割 交付額	県民税 株式等譲渡 所得割 交付額	地方法 消費税 交付額	法人 事業税 交付額
	道路(補正前)		交付額						
	延長 m	面積 m ²							
盛岡市	1,946,931	12,372,848	43,456	26,322	31,127	84,619	98,390	7,145,797	374,646
宮古市	764,974	4,161,504	12,822	8,834	3,927	10,672	12,395	1,267,460	49,999
大船渡市	551,948	2,894,239	8,947	—	2,927	7,959	9,247	877,058	34,641
花巻市	3,111,853	16,454,206	39,981	12,645	7,166	19,493	22,699	2,191,233	51,003
北上市	1,846,753	10,179,857	27,944	10,994	8,272	22,530	26,305	2,220,033	109,282
久慈市	664,195	3,649,733	10,239	—	2,649	7,210	8,396	820,369	31,731
遠野市	1,144,000	5,893,531	14,550	—	1,651	4,491	5,233	627,336	31,989
一関市	3,693,281	19,466,405	45,721	12,928	8,227	22,386	26,082	2,727,351	65,857
陸前高田市	428,708	2,189,668	5,359	—	1,263	3,443	4,015	419,908	15,531
釜石市	473,542	2,480,024	7,734	—	2,704	7,352	8,544	845,699	81,343
二戸市	722,829	3,562,217	8,913	—	1,852	5,031	5,834	639,742	17,846
八幡平市	905,083	5,289,637	12,457	18,132	1,605	4,370	5,095	591,044	10,825
奥州市	2,810,795	15,957,436	37,915	25,318	8,818	24,009	28,014	2,688,046	83,483
滝沢市	501,093	3,049,561	9,245	4,109	4,510	12,282	14,335	1,166,528	18,888
市計	19,565,985	107,600,866	285,283	119,282	86,698	235,847	274,584	24,227,604	977,064
雫石町	810,228	4,174,232	10,337	14,216	1,039	2,828	3,293	388,645	7,698
葛巻町	300,929	1,587,487	3,882	—	320	872	1,019	135,554	1,460
岩手町	456,161	2,340,810	5,737	14,938	832	2,260	2,616	293,135	4,465
紫波町	913,522	4,933,037	11,782	7,934	2,357	6,409	7,456	689,158	8,759
矢巾町	614,977	3,507,285	8,229	—	2,293	6,243	7,282	672,088	33,694
西和賀町	297,747	1,632,308	4,053	4,202	308	842	980	135,305	865
金ヶ崎町	536,991	3,031,675	7,233	9,897	1,166	3,176	3,705	407,598	54,676
平泉町	229,352	1,279,350	3,029	—	465	1,267	1,469	178,271	5,490
住田町	162,295	846,140	2,108	—	312	854	995	125,989	4,121
大槌町	192,888	999,968	3,074	—	810	2,212	2,598	242,523	8,031
山田町	194,497	1,129,115	3,328	—	962	2,621	3,060	336,716	7,993
岩泉町	302,556	1,608,925	3,430	—	483	1,314	1,533	220,506	3,860
田野畑村	172,797	1,067,599	2,476	—	319	781	644	75,033	2,089
普代村	164,834	863,963	2,100	—	217	554	541	60,868	1,598
軽米町	346,147	1,752,674	4,358	1,862	531	1,418	1,570	202,176	7,596
野田村	135,564	736,776	1,768	—	262	727	877	86,390	2,846
九戸村	168,774	973,911	2,321	—	255	710	873	128,871	4,961
洋野町	451,793	2,331,463	5,663	—	879	2,477	3,124	345,711	5,501
一戸町	404,602	2,146,009	5,216	—	635	1,779	2,215	287,037	3,562
町村計	6,856,654	36,942,727	90,124	53,049	14,445	39,344	45,850	5,011,574	169,265
県計	26,422,639	144,543,593	375,407	172,332	101,143	275,191	320,434	29,239,178	1,146,329

參考資料

1 令和3年度一般会計予算額

(1) 一般会計歳入予算の状況

(単位：千円)

科 目	令和3年度		令和2年度		比較 (A)-(B)	前年対比 (A)/(B) %	令和2年度		比較 (A)-(C)	前年対比 (A)/(C) %
	当初予算	構成比	当初予算	構成比			最終予算	構成比		
	(A)	%	(B)	%			(C)	%		
1 県 税	121,741,000	15.0	131,495,000	14.1	△ 9,754,000	92.6	127,053,000	11.6	△ 5,312,000	95.8
2 地方消費税清算金	60,105,000	7.4	56,476,000	6.1	3,629,000	106.4	55,608,000	5.1	4,497,000	108.1
3 地方譲与税	17,347,000	2.1	24,338,000	2.6	△ 6,991,000	71.3	21,515,000	2.0	△ 4,168,000	80.6
4 地方特例交付金	668,256	0.1	622,039	0.1	46,217	107.4	733,021	0.1	△ 64,765	91.2
5 地方交付税	220,502,444	27.2	297,312,452	31.9	△ 76,810,008	74.2	278,118,824	25.3	△ 57,616,380	79.3
6 交通安全対策特別交付金	377,000	0.0	383,000	0.0	△ 6,000	98.4	372,490	0.0	4,510	101.2
7 分担金及び負担金	1,508,414	0.2	2,085,158	0.2	△ 576,744	72.3	3,431,503	0.3	△ 1,923,089	44.0
8 使用料及び手数料	8,059,848	1.0	7,926,586	0.9	133,262	101.7	7,493,873	0.7	565,975	107.6
9 国庫支出金	113,172,097	14.0	163,461,018	17.5	△ 50,288,921	69.2	227,058,931	20.6	△ 113,886,834	49.8
10 財産収入	1,001,324	0.1	1,010,349	0.1	△ 9,025	99.1	1,196,495	0.1	△ 195,171	83.7
11 寄附金	148,653	0.0	96,092	0.0	52,561	154.7	381,183	0.0	△ 232,530	39.0
12 繰入金	14,590,595	1.8	31,238,227	3.4	△ 16,647,632	46.7	30,336,466	2.8	△ 15,745,871	0.0
13 繰越金	1	0.0	1	0.0	0	100.0	13,086,396	1.2	△ 13,086,395	0.0
14 諸収入	173,187,157	21.4	142,581,776	15.3	30,605,381	121.5	235,784,061	21.4	△ 62,596,904	73.5
15 県 債	78,068,000	9.6	73,287,666	7.9	4,780,334	106.5	97,470,334	8.9	△ 19,402,334	80.1
歳入合計	810,476,789	100.0	932,313,364	100.0	△ 121,836,575	86.9	1,099,639,577	100.0	△ 289,162,788	73.7

(備考) 継続費及び繰越事業費繰越財源充当額を除いた額である。

(1) 歳入

(単位：千円)

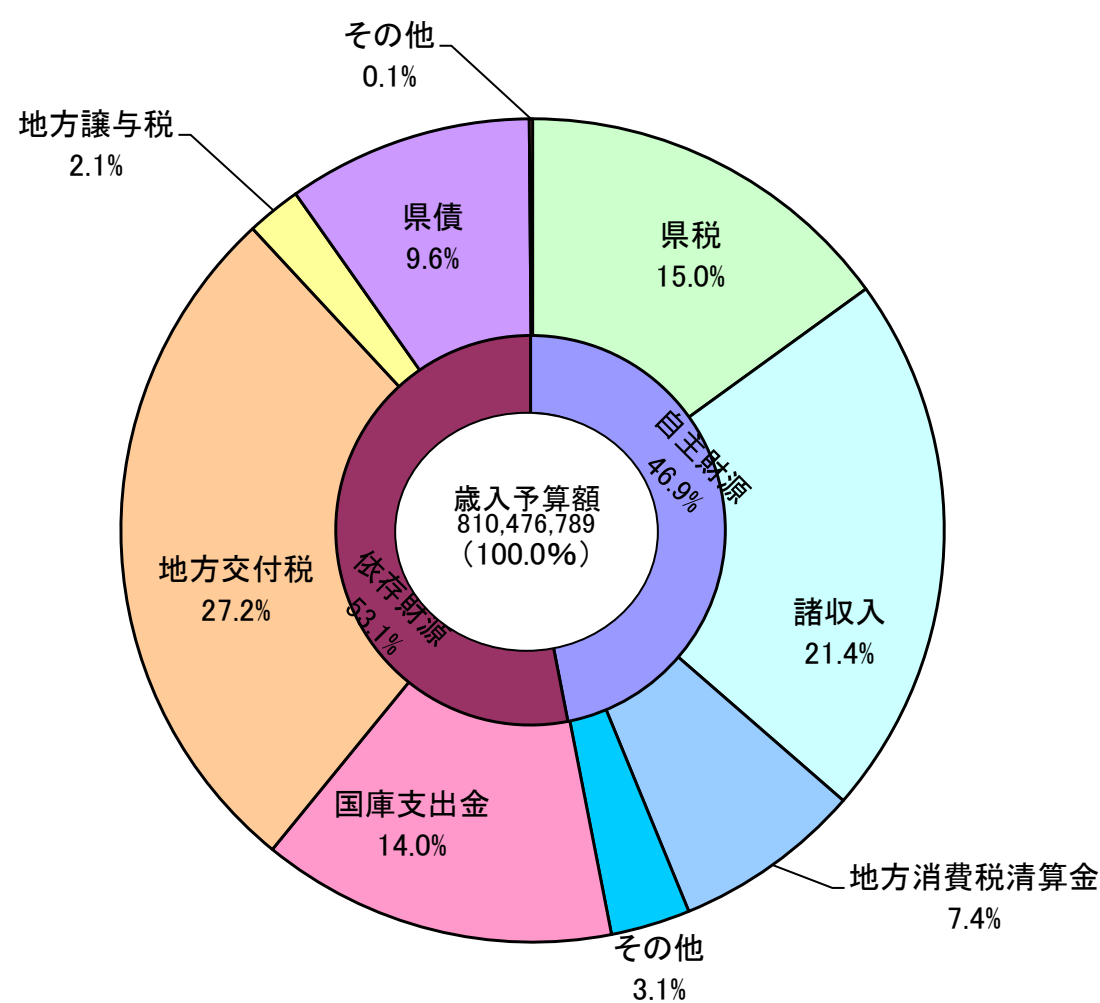

(2) 一般会計目的別歳出予算の状況

(単位:千円)

科 目	令和3年度		令和2年度				比較増減			
	当初予算 (A)	構成比 %	当初予算 (B)	構成比 %	最終予算 (C)	構成比 %	対当初 (A)-(B)	対最終 (A)-(C)	(A)/(B) %	(A)/(C) %
1 議 会 費	1,415,690	0.2	1,446,854	0.2	1,378,569	0.1	△ 31,164	37,121	97.8	102.7
2 総 務 費	30,689,552	3.8	33,180,683	3.6	43,758,800	4.0	△ 2,491,131	△ 13,069,248	92.5	70.1
3 民 生 費	93,447,822	11.5	99,109,596	10.6	107,186,424	9.7	△ 5,661,774	△ 13,738,602	94.3	87.2
4 衛 生 費	38,950,375	4.8	23,627,511	2.5	45,627,540	4.1	15,322,864	△ 6,677,165	164.9	85.4
5 労 働 費	2,850,710	0.4	3,223,610	0.3	2,951,222	0.3	△ 372,900	△ 100,512	88.4	96.6
6 農林水産業費	54,800,854	6.8	71,793,602	7.7	78,237,805	7.1	△ 16,992,748	△ 23,436,951	76.3	70.0
7 商 工 費	160,660,070	19.8	122,321,107	13.1	227,140,595	20.7	38,338,963	△ 66,480,525	131.3	70.7
8 土 木 費	52,715,501	6.5	162,273,066	17.4	181,248,415	16.5	△ 109,557,565	△ 128,532,914	32.5	29.1
9 警 察 費	30,647,685	3.8	29,142,214	3.1	28,443,764	2.6	1,505,471	2,203,921	105.2	107.7
10 教 育 費	144,605,515	17.8	147,649,967	15.8	149,605,073	13.6	△ 3,044,452	△ 4,999,558	97.9	96.7
11 災害復旧費	13,182,903	1.6	50,586,197	5.4	47,672,328	4.3	△ 37,403,294	△ 34,489,425	26.1	27.7
12 公 債 費	93,404,187	11.5	97,673,862	10.5	96,985,072	8.8	△ 4,269,675	△ 3,580,885	95.6	96.3
13 諸 支 出 金	92,505,925	11.4	89,985,095	9.7	88,920,861	8.1	2,520,830	3,585,064	102.8	104.0
14 予 備 費	600,000	0.1	300,000	0.0	483,109	0.0	300,000	116,891	200.0	—
歳 出 合 計	810,476,789	100.0	932,313,364	100.0	1,099,639,577	100.0	△ 121,836,575	△ 289,162,788	86.9	73.7

(備考) 継続費及び繰越事業費繰越財源充当額を除いた額である。

(2) 歳 出 (目的別)

(単位:千円)

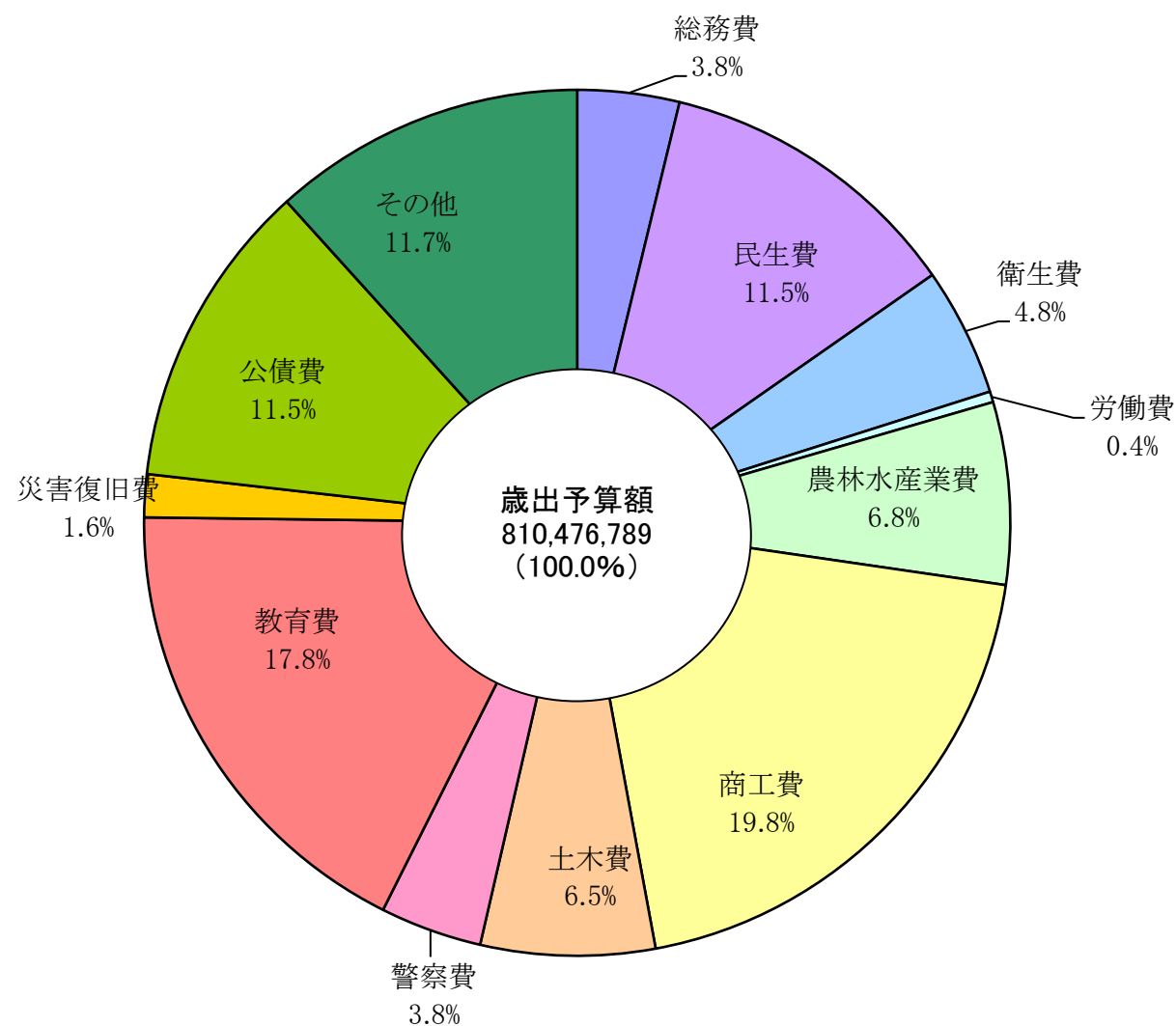

(3) 一般会計性質別歳出予算の状況

(単位:千円)

科目	令和3年度		令和2年度				比較増減			
	当初予算	構成比	当初予算	構成比	最終予算	構成比	対当初	対最終	(A)/(B)	(A)/(C)
	(A)	%	(B)	%	(C)	%	(A)-(B)	(A)-(C)	%	%
1 人件費	179,430,549	22.1	179,281,880	19.2	176,688,406	16.1	148,669	2,742,143	100.1	101.6
2 物件費	29,734,128	3.7	28,368,096	3.0	29,994,390	2.7	1,366,032	△ 260,262	104.8	99.1
3 維持補修費	13,201,944	1.6	13,459,402	1.4	16,305,728	1.5	△ 257,458	△ 3,103,784	98.1	81.0
4 扶助費	13,031,112	1.6	12,077,359	1.3	13,033,878	1.2	953,753	△ 2,766	107.9	100.0
5 補助費等	210,936,876	26.0	190,797,403	20.5	234,079,978	21.3	20,139,473	△ 23,143,102	110.6	90.1
6 普通建設事業費	81,096,602	10.0	215,560,636	23.1	236,760,149	21.5	△ 134,464,034	△ 155,663,547	37.6	34.3
7 災害復旧事業費	13,066,437	1.6	50,464,030	5.4	47,630,108	4.3	△ 37,397,593	△ 34,563,671	25.9	27.4
9 公債費	93,192,433	11.5	97,465,464	10.5	96,888,962	8.8	△ 4,273,031	△ 3,696,529	95.6	96.2
10 積立金	3,158,042	0.4	3,887,390	0.4	15,115,458	1.4	△ 729,348	△ 11,957,416	81.2	20.9
11 出資金	103,573	0.0	22,824	0.0	37,002	0.0	80,749	66,571	453.8	279.9
12 貸付金	162,903,822	20.1	130,254,453	14.0	222,125,018	20.2	32,649,369	△ 59,221,196	125.1	73.3
13 繰出金	10,021,271	1.2	10,374,427	1.1	10,380,500	0.9	△ 353,156	△ 359,229	96.6	96.5
14 予備費	600,000	0.1	300,000	0.0	600,000	0.1	300,000	0	200.0	100.0
歳出合計	810,476,789	100.0	932,313,364	100.0	1,099,639,577	100.0	△ 121,836,575	△ 289,162,788	86.9	73.7

(備考) 継続費及び繰越事業費繰越財源充当額を除いた額である。

(3) 歳出(性質別)

(単位:千円)

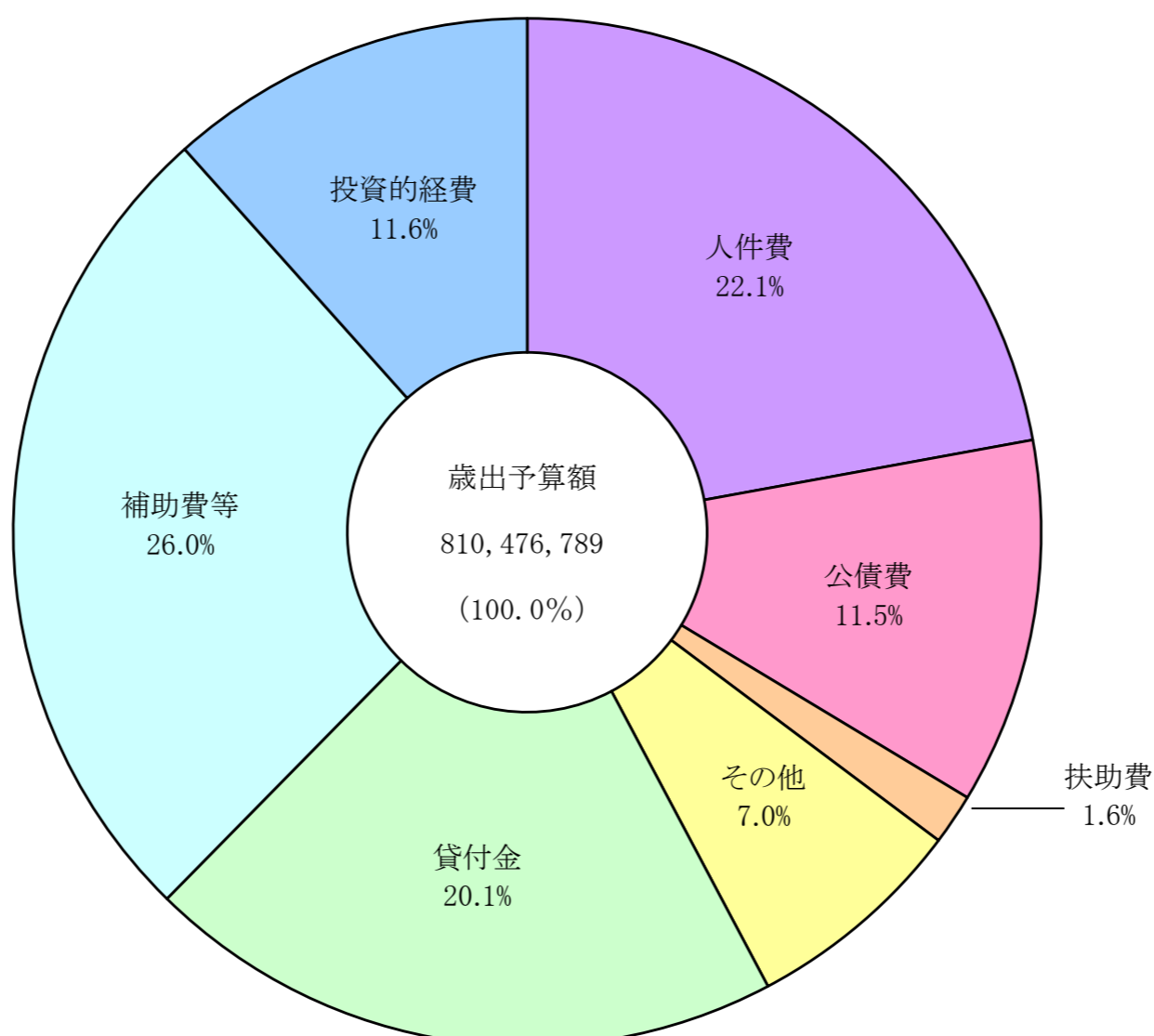

2 令和3年度県税予算額

(単位:千円)

税目	令和3年度		令和2年度				比較増減				
	当初予算額	構成比	当初予算額	構成比	最終予算額	構成比	対当初	対最終	(A)/(B)	(A)/(C)	
	(A)	%	(B)	%	(C)	%	(A)-(B)	(A)-(C)	%	%	
県民税	個人	36,169,000	29.7	37,353,000	28.4	37,297,000	29.4	△ 1,184,000	△ 1,128,000	96.8	97.0
	法人	2,727,000	2.3	3,641,000	2.8	3,604,000	2.8	△ 914,000	△ 877,000	74.9	75.7
	利子割	159,000	0.1	137,000	0.1	159,000	0.1	22,000	0	116.1	100.0
	小計	39,055,000	32.1	41,131,000	31.3	41,060,000	32.3	△ 2,076,000	△ 2,005,000	95.0	95.1
事業税	個人	929,000	0.8	1,145,000	0.9	1,149,000	0.9	△ 216,000	△ 220,000	81.1	80.9
	法人	19,305,000	15.9	25,154,000	19.1	23,793,000	18.7	△ 5,849,000	△ 4,488,000	76.7	81.1
	小計	20,234,000	16.7	26,299,000	20.0	24,942,000	19.6	△ 6,065,000	△ 4,708,000	76.9	81.1
地方消費税	譲渡割	25,583,000	21.0	25,380,000	19.3	23,130,000	18.2	203,000	2,453,000	100.8	110.6
	貨物割	182,000	0.1	163,000	0.1	181,000	0.1	19,000	1,000	111.7	100.6
	小計	25,765,000	21.1	25,543,000	19.4	23,311,000	18.3	222,000	2,454,000	100.9	110.5
不動産取得税	2,246,000	1.8	2,511,000	1.9	2,547,000	2.0	△ 265,000	△ 301,000	89.4	88.2	
県たばこ税	1,327,000	1.1	1,407,000	1.1	1,345,000	1.1	△ 80,000	△ 18,000	94.3	98.7	
ゴルフ場利用税	260,000	0.2	263,000	0.2	242,000	0.2	△ 3,000	18,000	98.9	107.4	
軽油引取税	14,713,000	12.1	15,334,000	11.7	15,087,000	11.9	△ 621,000	△ 374,000	96.0	97.5	
自動車税	環境性能割	828,000	0.7	1,179,000	0.9	825,000	0.7	△ 351,000	3,000	70.2	100.4
	種別割	17,178,000	14.1	17,679,000	13.4	17,533,000	13.8	△ 501,000	△ 355,000	97.2	98.0
	小計	18,006,000	14.8	18,858,000	14.3	18,358,000	14.5	△ 852,000	△ 352,000	95.5	98.1
鉦区税	18,000	0.0	18,000	0.0	18,000	0.0	0	0	100.0	100.0	
狩猟税	13,000	0.0	13,000	0.0	13,000	0.0	0	0	100.0	100.0	
産業廃棄物税	92,000	0.1	89,000	0.1	94,000	0.1	3,000	△ 2,000	103.4	97.9	
旧法による税	軽油引取税	0	0.0	0	0.0	0	0.0	0	0	—	—
	自動車取得税	0	0.0	0	0.0	0	0.0	0	0	—	—
	自動車税	12,000	0.0	29,000	0.0	36,000	0.0	△ 17,000	△ 24,000	41.4	33.3
	小計	12,000	0.0	29,000	0.0	36,000	0.0	△ 17,000	△ 24,000	41.4	33.3
県税計	121,741,000	100.0	131,495,000	100.0	127,053,000	100.0	△ 9,754,000	△ 5,312,000	92.6	95.8	

3 都道府県税収入状況

(1) 年度別決算状況(平成6年度～令和2年度)

(単位:百万円、%)

年度	地方財政計画による収入見込額	最終予算額	調定額	決算額	(口)	(二)	(二)	(二)
	(イ)	(ロ)	(ハ)	(ニ)	(イ)	(イ)	(ロ)	(ハ)
6	13,733,700	13,561,016	14,300,480	13,607,940	98.7	99.1	100.3	95.2
7	14,038,000	13,832,859	14,622,562	13,908,956	98.5	99.1	100.6	95.1
8	13,778,600	14,574,163	15,014,058	14,303,427	105.8	103.8	98.1	95.3
9	16,071,400	15,024,360	15,346,328	14,683,615	93.5	91.4	97.7	95.7
10	17,445,400	15,392,304	15,695,846	15,090,604	88.2	86.5	98.0	96.1
11	14,819,500	14,530,712	14,991,403	14,383,241	98.1	97.1	99.0	95.9
12	15,235,500	15,553,723	15,971,022	15,359,066	102.1	100.8	98.7	96.2
13	15,558,000	15,554,231	15,895,829	15,299,081	100.0	98.3	98.4	96.2
14	14,554,400	13,811,542	14,397,183	13,803,472	94.9	94.8	99.9	95.9
15	13,433,900	13,664,711	14,022,788	13,473,317	101.7	100.3	98.6	96.1
16	13,690,600	14,359,186	14,754,491	14,229,646	104.9	103.9	99.1	96.4
17	14,273,700	15,158,962	15,426,025	14,938,263	106.2	104.7	98.5	96.8
18	15,430,800	16,332,255	16,459,945	15,988,505	105.8	103.6	97.9	97.1
19	18,852,400	18,750,082	18,844,155	18,315,784	99.5	97.2	97.7	97.2
20	18,840,300	18,040,819	18,129,255	17,558,667	95.8	93.2	97.3	96.9
21	15,421,800	14,602,240	15,007,929	14,414,697	94.7	93.5	98.7	96.0
22	12,922,600	13,993,173	14,348,886	13,756,901	108.3	106.5	98.3	95.9
23	13,495,200	13,730,994	14,032,872	13,485,071	101.7	99.9	98.2	96.1
24	13,847,900	14,093,737	14,333,294	13,818,714	101.8	99.8	98.0	96.4
25	13,900,100	14,687,958	14,893,476	14,429,875	105.7	103.8	98.2	96.9
26	14,662,000	15,698,166	15,714,364	15,303,976	107.1	104.4	97.5	97.4
27	17,036,000	18,041,556	17,954,767	17,603,787	105.9	103.3	97.6	98.0
28	18,077,200	18,014,894	17,963,945	17,660,053	99.7	97.7	98.0	98.3
29	18,001,800	18,304,495	18,210,943	13,877,876	101.7	77.1	75.8	76.2
30	17,693,000	18,143,071	18,084,954	17,851,287	102.5	100.9	98.4	98.7
元	17,977,200	18,255,967	18,085,457	17,867,086	101.6	99.4	97.9	98.8
2	18,708,800	18,105,794	18,200,106	17,921,304	96.8	95.8	99.0	98.5

(2) 地方財政計画に対する都道府県税決算額(平成30年度～令和2年度)

(単位:百万円、%)

		平成30年度			令和元年度			令和2年度		
		地財計画による見込額	決算額	前年対比	地財計画による見込額	決算額	前年対比	地財計画による見込額	決算額	前年対比
県民税	個人	4,791,700	4,779,500	90.4	4,818,900	4,781,867	100.0	4,800,700	4,893,923	102.3
	法人	654,800	678,116	110.0	670,000	665,587	98.2	471,100	421,147	63.3
	利子割	48,500	55,808	94.1	55,800	30,293	54.3	41,600	32,537	107.4
事業税	個人	207,700	207,351	102.4	210,100	211,431	102.0	215,700	215,971	102.1
	法人	4,035,600	4,010,026	106.4	4,120,500	4,149,592	103.5	4,124,900	3,842,854	92.6
地方消費税	譲渡割	3,483,400	3,583,853	99.6	3,349,000	3,522,605	98.3	4,238,600	4,051,102	115.0
	貨物割	1,223,400	1,231,622	108.3	1,513,400	1,272,945	103.4	1,582,400	1,372,645	107.8
不動産取得税		418,600	403,619	99.3	422,900	404,198	100.1	425,700	374,330	92.6
都道府県たばこ税		140,700	138,940	98.6	142,900	139,537	100.4	143,500	133,457	95.6
ゴルフ場利用税		44,800	43,323	96.9	41,700	43,074	99.4	41,100	39,361	91.4
自動車取得税		166,500	198,232	104.5	87,000	103,870	52.4	—	—	—
軽油引取税		949,200	958,417	101.0	953,700	944,856	98.6	964,100	910,147	96.3
自動車税	自動車税	1,525,800	1,550,449	100.6	1,524,000	1,530,276	98.7	—	—	—
	環境性能割	—	—	—	51,900	45,902	—	121,400	93,214	203.1
	種別割	—	—	—	14,300	11,963	—	1,529,400	1,530,168	12790.8
鉦区税		300	327	98.8	300	329	100.6	300	317	96.4
固定資産税		7,500	10,890	245.9	5,500	7,995	73.4	7,600	9,382	117.3
狩猟税		800	814	96.0	800	766	94.1	700	749	97.8
合計		17,693,000	17,851,287	99.5	17,977,200	17,867,086	100.1	18,708,800	17,921,304	100.3

(備考)

- 1 本表には、超過課税分並びに法定外普通税及び法定外目的税は含まれていない。
- 2 地財計画による見込額の「合計」は、「東日本大震災による減免等」による減収分(H28:46億円、H29:67億円、H30:63億円、R1:55億円、R2:52億円)を差し引いているため、各税目の合計と一致しない。

(3) 都道府県別決算額(平成10年度、平成30年度～令和2年度)

(単位:百万円、%)

都道府県	決 算 額				収入歩合		伸 長 率 (平成10年度=100)			令和2年度
	10	30	元	2	元	2	30	元	2	決算額構成比
北海道	570,328	595,428	597,468	591,592	98.5	98.2	104.4	104.8	103.7	3.2
青森	123,123	142,930	145,875	146,191	98.8	98.7	116.1	118.5	118.7	0.8
岩手	127,253	134,227	130,018	127,967	98.8	98.3	105.5	102.2	100.6	0.7
宮城	261,995	299,033	292,035	292,886	98.8	98.6	114.1	111.5	111.8	1.6
秋田	104,065	92,416	91,459	91,917	98.8	98.5	88.8	87.9	88.3	0.5
山形	114,580	111,682	110,434	110,339	98.9	98.5	97.5	96.4	96.3	0.6
福島	236,489	238,889	234,269	239,803	98.1	98.0	101.0	99.1	101.4	1.3
茨城	330,799	382,972	378,368	381,278	98.7	98.6	115.8	114.4	115.3	2.1
栃木	228,592	248,853	244,649	242,551	98.7	98.4	108.9	107.0	106.1	1.3
群馬	230,905	248,573	245,752	244,596	98.6	98.5	107.7	106.4	105.9	1.3
埼玉	626,888	768,576	768,104	775,832	98.4	98.4	122.6	122.5	123.8	4.2
千葉	630,525	984,657	979,749	1,019,079	98.4	98.2	156.2	155.4	161.6	5.6
東京都	2,780,332	4,088,293	4,222,199	4,239,776	99.1	98.7	147.0	151.9	152.5	23.1
神奈川県	935,267	1,152,816	1,117,554	1,163,850	98.7	98.6	123.3	119.5	124.4	6.3
新潟	274,032	260,724	253,278	258,145	99.2	98.9	95.1	92.4	94.2	1.4
富山	131,782	140,934	142,449	148,028	98.4	98.1	106.9	108.1	112.3	0.8
石川	142,499	155,023	154,654	151,834	98.6	98.0	108.8	108.5	106.6	0.8
福井	112,507	118,097	119,564	116,287	99.0	98.8	105.0	106.3	103.4	0.6
山梨	102,842	97,031	93,587	92,202	98.8	98.3	94.3	91.0	89.7	0.5
長野	264,665	235,222	234,378	228,779	99.0	98.4	88.9	88.6	86.4	1.3
岐阜	232,086	245,264	243,764	242,401	98.4	97.2	105.7	105.0	104.4	1.3
静岡県	473,319	483,850	472,984	456,852	98.8	97.8	102.2	99.9	96.5	2.5
愛知	1,087,722	1,227,508	1,200,555	1,155,265	98.9	98.4	112.9	110.4	106.2	6.3
三重	223,072	265,933	254,270	251,687	98.7	97.9	119.2	114.0	112.8	1.4
滋賀	149,375	170,038	172,202	165,451	98.2	97.3	113.8	115.3	110.8	0.9
京都	305,502	267,481	275,705	263,520	98.8	98.0	87.6	90.2	86.3	1.4
大阪府	1,187,011	1,456,953	1,459,874	1,476,524	99.1	98.8	122.7	123.0	124.4	8.0
兵庫県	619,787	710,645	710,589	709,207	98.7	98.6	114.7	114.7	114.4	3.9
奈良	111,926	120,030	120,762	121,174	98.2	97.9	107.2	107.9	108.3	0.7
和歌山	92,870	93,677	94,477	94,672	98.5	98.5	100.9	101.7	101.9	0.5
鳥取	58,220	53,328	54,455	53,581	99.1	98.5	91.6	93.5	92.0	0.3
島根	77,380	68,381	69,800	69,909	99.2	98.9	88.4	90.2	90.3	0.4
岡山	201,464	234,419	233,066	231,106	99.0	98.6	116.4	115.7	114.7	1.3
広島	301,029	332,956	325,795	327,652	98.5	98.2	110.6	108.2	108.8	1.8
山口	164,938	179,081	180,440	173,965	99.0	98.5	108.6	109.4	105.5	1.0
徳島	78,093	78,113	76,706	77,732	99.1	98.9	100.0	98.2	99.5	0.4
香川	114,974	124,256	124,127	124,755	99.0	98.8	108.1	108.0	108.5	0.7
愛媛	142,464	148,452	151,768	149,550	99.3	99.2	104.2	106.5	105.0	0.8
高知	67,257	65,282	64,926	64,242	99.1	99.0	97.1	96.5	95.5	0.4
福岡	507,178	628,314	624,389	632,201	98.7	98.5	123.9	123.1	124.7	3.4
										0.0
佐賀	89,357	89,156	90,375	88,917	99.0	98.8	99.8	101.1	99.5	0.5
長崎	113,821	121,211	119,649	118,547	98.8	98.8	106.5	105.1	104.2	0.7
熊本	154,924	160,869	158,020	154,442	98.6	98.5	103.8	102.0	99.7	0.8
大分	111,041	124,607	125,141	120,381	98.8	98.7	112.2	112.7	108.4	0.7
宮崎	94,097	101,257	99,639	100,610	98.9	98.8	107.6	105.9	106.9	0.6
										0.0
鹿児島	142,403	149,484	148,114	148,438	98.7	98.8	105.0	104.0	104.2	0.8
沖縄	88,512	131,068	136,221	132,941	98.6	97.9	148.1	153.9	150.2	0.7
合 計	15,319,290	18,327,990	18,343,655	18,368,654	98.8	98.5	119.6	119.7	119.9	100.0

(備考) 四捨五入により、合計数値が一致しない場合がある。

(4) 主要税目東北六県調定額 (平成10年度、平成30年度～令和2年度)

(単位：千円、%)

税目	平成10年度	平成30年度		令和元年度		令和2年度		
	調定額	調定額	伸長率 (平成10年度=100)	調定額	伸長率 (平成10年度=100)	調定額	伸長率 (平成10年度=100)	
個人県民税	岩手	18,537,777	37,930,450	204.6	38,214,739	206.1	38,466,434	207.5
	青森	18,704,866	36,106,182	193.0	36,139,915	193.2	36,079,956	192.9
	宮城	39,979,588	67,733,962	169.4	64,844,191	162.2	65,102,467	162.8
	秋田	14,877,126	27,369,138	184.0	27,198,372	182.8	27,631,388	185.7
	山形	16,897,913	33,730,104	199.6	33,999,200	201.2	34,233,180	202.6
	福島	30,488,162	65,422,111	214.6	65,580,281	215.1	65,500,778	214.8
	計	139,485,432	268,291,947	192.3	265,976,698	190.7	267,014,203	191.4
	全国	2,670,776,798	4,982,644,655	186.6	4,968,292,246	186.0	5,066,902,341	189.7
法人事業税	岩手	28,539,391	27,323,191	95.7	25,928,860	90.9	24,991,693	87.6
	青森	23,749,979	24,099,281	101.5	24,386,416	102.7	23,056,071	97.1
	宮城	68,236,812	73,421,743	107.6	74,545,392	109.2	73,046,699	107.0
	秋田	24,467,549	17,985,344	73.5	18,238,767	74.5	17,939,376	73.3
	山形	25,704,255	21,415,488	83.3	21,986,201	85.5	20,716,566	80.6
	福島	75,615,415	58,218,937	77.0	55,994,883	74.1	54,380,885	71.9
	計	246,313,401	222,463,984	90.3	221,080,519	89.8	214,131,290	86.9
	全国	4,288,271,553	4,251,416,215	99.1	4,395,694,423	102.5	4,161,572,246	97.0
不動産取得税	岩手	4,530,283	2,666,354	58.9	2,519,358	55.6	2,746,145	60.6
	青森	5,483,034	2,035,010	37.1	2,207,428	40.3	2,105,383	38.4
	宮城	12,357,357	6,319,193	51.1	7,291,442	59.0	6,028,683	48.8
	秋田	4,522,221	1,702,465	37.6	1,911,220	42.3	1,695,177	37.5
	山形	5,790,059	2,336,168	40.3	2,041,741	35.3	2,163,608	37.4
	福島	8,792,696	4,302,387	48.9	3,194,578	36.3	4,225,924	48.1
	計	41,475,650	19,361,577	46.7	19,165,767	46.2	18,964,920	45.7
	全国	744,894,256	418,173,778	56.1	417,732,490	56.1	391,298,347	52.5
自動車取得税(自動車税環境性能割)	岩手	4,923,335	2,060,010	41.8	1,478,709	30.0	837,877	17.0
	青森	4,983,070	2,030,838	40.8	1,541,031	30.9	875,146	17.6
	宮城	9,528,398	3,687,403	38.7	2,706,902	28.4	1,651,241	17.3
	秋田	4,717,292	1,734,014	36.8	1,247,947	26.5	683,062	14.5
	山形	5,001,044	1,898,209	38.0	1,328,563	26.6	756,518	15.1
	福島	8,219,328	3,130,960	38.1	2,337,059	28.4	1,361,856	16.6
	計	37,372,467	14,541,434	38.9	10,640,211	28.5	6,165,700	16.5
	全国	498,213,250	198,239,166	39.8	149,778,864	30.1	93,235,482	18.7
軽油引取税	岩手	22,304,761	17,511,683	78.5	16,171,635	72.5	15,474,891	69.4
	青森	21,382,469	13,862,798	64.8	13,367,891	62.5	13,261,558	62.0
	宮城	33,111,128	27,043,237	81.7	25,971,654	78.4	25,317,402	76.5
	秋田	16,197,623	9,542,226	58.9	8,985,587	55.5	9,245,973	57.1
	山形	16,118,269	9,728,296	60.4	9,175,894	56.9	9,234,481	57.3
	福島	31,783,833	24,221,414	76.2	24,805,992	78.0	26,514,965	83.4
	計	140,898,083	101,909,654	72.3	98,478,653	69.9	99,049,270	70.3
	全国	1,321,409,345	970,212,968	73.4	958,531,473	72.5	922,074,203	69.8

4 令和2年度都道府県税収入状況

(1) 税目別 (地方行財政調査会の資料「2020年度都道府県税決算見込額調べ」資料第6808号による。)

(単位:千円、%)

税目	調定額				前年対比			収入額				前年対比		
	現年課税分	滞納繰越分	計	前年度	全国	東北	岩手県	現年課税分	滞納繰越分	計	前年度	全国	東北	岩手県
県民税	4,923,032,227	143,870,115	5,066,902,341	4,968,292,246	102.0	100.4	100.7	4,870,519,934	51,450,690	4,921,970,627	4,809,631,332	102.3	100.8	101.0
個人	4,923,032,227	143,870,115	5,066,902,341	4,968,292,246	102.0	100.4	100.7	4,870,519,934	51,450,690	4,921,970,627	4,809,631,332	102.3	100.8	101.0
法人	557,241,114	3,509,180	560,750,295	824,719,886	68.0	76.7	73.8	546,979,999	1,037,492	548,017,494	821,198,462	66.7	75.9	73.0
利子割	32,566,317	7,153	32,573,470	30,300,355	107.5	109.7	118.3	32,540,334	0	32,540,334	30,294,985	107.4	109.7	118.3
事業税	216,456,662	4,962,262	221,418,923	216,839,159	102.1	99.6	97.7	214,193,610	1,776,823	215,970,433	211,432,664	102.1	100.1	97.9
個人	216,456,662	4,962,262	221,418,923	216,839,159	102.1	99.6	97.7	214,193,610	1,776,823	215,970,433	211,432,664	102.1	100.1	97.9
法人	4,148,458,662	13,113,583	4,161,572,246	4,395,694,423	94.7	96.9	96.4	4,079,345,484	2,940,205	4,082,285,689	4,385,120,768	93.1	95.3	94.3
地消費方税	4,051,026,554	0	4,051,026,554	3,522,531,220	115.0	115.6	108.8	4,051,026,554	0	4,051,026,554	3,522,531,220	115.0	115.6	108.8
譲渡割	4,051,026,554	0	4,051,026,554	3,522,531,220	115.0	115.6	108.8	4,051,026,554	0	4,051,026,554	3,522,531,220	115.0	115.6	108.8
貨物割	1,372,725,306	0	1,372,725,306	1,273,016,645	107.8	103.9	123.6	1,372,725,306	0	1,372,725,306	1,273,016,645	107.8	103.9	123.6
不動産取得税	382,290,826	9,007,520	391,298,347	417,732,490	93.7	99.0	109.0	371,350,086	2,976,624	374,326,710	404,197,774	92.6	97.7	104.9
都道府県たばこ税	133,487,207	1,472	133,488,679	139,536,427	95.7	95.4	95.2	133,457,957	1,417	133,459,374	139,535,008	95.6	95.4	95.2
ゴルフ場利用税	39,908,237	56,820	39,965,057	43,132,651	92.7	92.1	94.9	39,333,711	27,170	39,360,881	43,075,018	91.4	90.2	89.0
自動車取得税	3,034	2,462	5,496	103,869,874	0.0	0.0	0.0	3,033	918	3,951	103,867,306	0.0	0.0	0.0
軽油引取税	908,990,207	13,083,994	922,074,203	958,531,473	96.2	100.6	95.7	897,944,727	12,185,834	910,130,561	944,818,960	96.3	100.9	95.7
自動車税	416,101	7,918,270	8,334,372	1,543,290,924	0.5	0.6	0.4	403,619	2,999,335	3,402,955	1,530,396,166	0.2	0.2	0.2
環境性能割	93,234,904	578	93,235,482	45,908,990	203.1	0.0	0.0	93,219,294	554	93,219,848	45,905,499	203.1	0.0	0.0
種別割	1,529,807,094	2,227,865	1,532,034,959	11,851,196	12,927.3	0.0	0.0	1,525,501,672	759,233	1,526,260,905	11,838,377	12,892.5	0.0	0.0
鉦区税	319,047	9,134	328,181	337,996	97.1	96.3	101.1	318,103	821	318,924	326,876	97.6	96.9	103.3
固定資産税	9,382,557	0	9,382,557	7,994,754	117.4	128.7	—	9,382,557	0	9,382,557	7,994,754	117.4	128.7	—
法定外普通税	45,151,954	0	45,151,954	46,384,874	97.3	99.3	—	45,170,042	0	45,170,042	46,384,874	97.4	99.3	—
狩猟税	747,579	0	747,579	767,498	97.4	98.1	98.9	729,480	0	729,480	767,498	95.0	98.1	98.9
法定外目的税	7,842,881	337,860	8,180,741	11,620,094	70.4	94.0	95.9	7,824,189	778	7,824,967	11,282,519	69.4	94.0	95.9
旧法による税	69,615	1,603,083	1,672,698	610,471	274.0	16,359.1	—	69,051	457,217	526,268	38,412	1,370.1	31,410.6	—
合計	18,453,158,084	199,711,353	18,652,869,449	18,562,963,651	100.5	100.7	98.9	18,292,038,752	76,615,116	18,368,653,868	18,343,655,124	100.1	100.5	98.4
前年度	18,352,609,598	210,354,052	18,562,963,651	18,562,485,451	100.0	94.7	95.6	18,264,251,024	79,404,099	18,343,655,124	18,327,989,996	100.1	100.0	96.9

(収入歩合及び構成比)

(単位:%)

税目	収入歩合			前年度収入歩合			収入構成比			前年度収入構成比				
	現	越	計	東北	岩手県	全国	東北	岩手県	全国	東北	岩手県	全国	東北	岩手県
県民税	98.9	35.8	97.1	96.6	97.4	96.8	96.2	97.1	26.8	25.6	29.3	26.2	25.5	28.4
個人	98.9	35.8	97.1	96.6	97.4	96.8	96.2	97.1	26.8	25.6	29.3	26.2	25.5	28.4
法人	98.2	29.6	97.7	98.4	98.5	99.6	99.5	99.6	3.0	2.8	2.9	4.5	3.7	3.9
利子割	99.9	—	99.9	100.0	100.0	100.0	100.0	100.0	0.2	0.1	0.1	0.2	0.1	0.1
事業税	99.0	35.8	97.5	96.3	97.5	97.5	95.8	97.3	1.2	0.9	0.9	1.2	0.9	0.9
個人	99.0	35.8	97.5	96.3	97.5	97.5	95.8	97.3	1.2	0.9	0.9	1.2	0.9	0.9
法人	98.3	22.4	98.1	98.0	97.6	99.8	99.6	99.8	22.2	20.8	19.1	23.9	21.9	19.9
地消費方税	100.0	—	100.0	100.0	100.0	100.0	100.0	100.0	22.1	19.2	18.0	19.2	16.7	16.3
譲渡割	100.0	—	100.0	100.0	100.0	100.0	100.0	100.0	22.1	19.2	18.0	19.2	16.7	16.3
貨物割	100.0	—	100.0	100.0	100.0	100.0	100.0	100.0	7.5	2.0	0.1	6.9	1.9	0.1
不動産取得税	97.1	33.0	95.7	96.0	94.5	96.8	97.2	98.2	2.0	1.8	2.0	2.2	1.9	1.9
都道府県たばこ税	100.0	96.3	100.0	100.0	100.0	100.0	100.0	100.0	0.7	1.0	1.1	0.8	1.0	1.1
ゴルフ場利用税	98.6	47.8	98.5	97.2	93.8	99.9	99.2	100.0	0.2	0.2	0.2	0.2	0.2	0.2
自動車取得税	100.0	37.3	71.9	100.0	—	100.0	100.0	100.0	0.0	0.0	0.0	0.6	0.8	0.8
軽油引取税	98.8	93.1	98.7	99.7	98.2	98.6	99.4	98.1	5.0	9.8	11.9	5.2	9.7	12.2
自動車税	97.0	37.9	40.8	34.1	48.0	99.2	99.2	99.6	0.0	0.0	0.0	8.3	12.6	13.6
環境性能割	100.0	95.8	100.0	100.0	100.0	100.0	100.0	100.0	0.5	0.6	0.7	0.3	0.3	0.3
種別割	99.7	34.1	99.6	99.8	99.8	99.9	99.9	100.0	8.3	12.5	13.7	0.1	0.1	0.1
鉦区税	99.7	9.0	97.2	98.7	100.0	96.7	98.0	97.8	0.0	0.0	0.0	0.0	0.0	0.0
固定資産税	100.0	—	100.0	100.0	—	100.0	100.0	—	0.1	0.6	0.0	0.0	0.5	0.0
法定外普通税	100.0	—	100.0	100.0	—	100.0	100.0	—	0.2	1.9	0.0	0.3	2.0	0.0
狩猟税	97.6	—	97.6	100.0	100.0	100.0	100.0	100.0	0.0	0.0	0.0	0.0	0.0	0.0
法定外目的税	99.8	0.2	95.7	100.0	100.0	97.1	100.0	100.0	0.0	0.1	0.1	0.1	0.1	0.1
旧法による税	99.2	28.5	31.5	43.7	—	6.3	22.8	—	0.0	0.0	0.0	0.0	0.0	0.0
合計	99.1	38.4	98.5	98.4	98.3	98.8	98.6	98.8	100.0	99.9	100.1	100.2	99.9	99.9
前年度	99.5	37.7	98.8	98.6	98.8	98.7	98.6	98.7	—	—	—	—	—	—

(2) 都道府県別

(令和2年度都道府県税収入状況)

(単位:千円)

都道府県	調定額	収入額	民 税			事 業 税		地 方 消 費 税		不 取 動 産 税	都 道 府 県 土 地 公 積 金 税	ゴ ル フ 場 利 用 税	自 取 動 車 税	軽 油 引 取 税	自 動 車 税			飲 酒 税	法 定 外 普 通 税	狩 猟 税	法 定 外 的 目 的 税	旧 に よ る 法 税	そ の 他 の 税	人 口 2 年 10 月 1 日 現 在 (人)	1 人 当 た り 負 担 額 (円)	
			個 人	法 人	利 子 割	個 人	法 人	譲 渡 割	貨 物 割						自 動 車 税	環 境 性 能 割	種 別 割									
北海道	602,377,852	591,591,771	142,367,947	15,146,229	941,324	5,012,333	117,853,738	126,497,254	23,047,033	15,881,701	6,767,462	1,312,839	753	54,556,060	303,792	4,252,960	75,431,380	37,150	899,960	41,375	840,435		400,046	5,224,614	113,232	
青森	148,191,472	146,191,197	34,659,379	2,859,739	182,130	961,057	22,695,707	28,170,579	2,118,367	2,044,530	1,557,440	132,316		13,261,558	52,080	1,557,146	16,341,738	2,339	19,268,040	4,623	79,264		925,165	1,232,984	118,088	
岩手	130,170,825	127,966,675	37,469,697	3,654,378	169,217	1,150,629	24,389,849	23,042,955	169,442	2,596,314	1,350,064	244,064		15,190,565	38,010	837,877	17,540,323	18,736		13,047	91,508			1,210,534	105,711	
宮城	297,018,810	292,886,140	62,779,188	10,155,585	296,389	3,110,872	71,933,508	61,745,212	13,389,718	5,799,627	2,614,891	638,414		25,317,402		1,651,023	32,722,511	2,498	181,020	11,786	398,480	110,016		2,301,996	125,231	
秋田	93,326,932	91,917,441	26,837,461	2,466,901	140,732	812,127	17,521,858	16,393,118	1,476,082	1,578,039	1,045,072	145,491	90	9,245,659	6,837	683,062	13,325,115	8,653		1,119	229,656	370		959,502	95,797	
山形	112,029,983	110,338,972	33,255,716	2,902,476	197,467	1,098,628	20,189,265	22,200,336	1,176,461	2,116,028	1,047,157	107,937		9,234,481		756,518	15,880,931	2,289		4,545	148,455	20,282		1,068,027	103,311	
福島	244,590,529	239,802,670	62,932,092	6,432,479	316,369	1,995,384	53,076,291	42,117,347	2,007,671	4,070,819	2,338,322	513,995	263	26,514,522	147,933	1,361,856	30,111,310	10,349		14,202	438,144		5,403,322	1,833,152	130,814	
茨城	386,643,259	381,277,781	113,735,188	9,455,653	554,187	3,248,516	82,242,526	56,754,896	18,049,175	6,012,801	3,333,726	2,307,459		32,038,752		2,318,787	49,952,848	4,245	1,230,456	38,256		310		2,867,009	132,988	
栃木	246,419,593	242,551,486	75,902,371	6,498,140	360,466	2,182,331	51,500,893	39,298,681	367,541	4,710,343	2,176,088	1,986,653	284	21,274,323	43,322	1,584,777	34,634,689	7,822		22,762				1,933,146	125,470	
群馬	248,393,256	244,596,451	73,576,005	7,168,897	409,778	2,103,775	51,780,516	48,824,667	178,332	4,836,156	2,097,752	996,979		16,961,807	41,257	1,788,440	33,812,445	1,557	18,088					1,939,110	126,139	
埼玉	788,490,374	775,831,682	297,262,422	18,373,365	1,493,635	13,965,909	138,082,307	138,869,887	583,611	18,426,195	7,400,274	1,849,347		49,689,372	213,170	5,251,933	84,344,834	5,092		20,329				7,344,765	105,631	
千葉	1,038,206,426	1,019,078,917	272,491,896	16,314,659	1,365,092	8,464,868	130,721,060	104,352,437	341,387,660	16,612,106	6,434,106	3,849,872	317	38,654,387	414,497	4,297,852	73,647,349	41,087		30,442					6,284,480	162,158
東京	4,295,363,012	4,239,775,993	991,245,899	161,860,900	6,896,640	54,629,204	1,100,208,981	1,473,088,432	217,231,761	72,895,037	14,922,878	549,867		35,377,627		9,109,234	101,663,436	2,119		4,038	89,208	732		14,047,594	301,815	
神奈川	1,180,451,528	1,163,849,993	343,567,881	29,242,371	1,693,230	19,392,521	249,563,459	200,161,651	150,495,688	25,127,833	8,710,473	1,352,877		38,478,088	279,153	6,306,037	89,463,713	1		15,017				9,237,337	125,991	
新潟	261,018,884	258,145,146	59,496,440	6,805,828	395,219	2,265,897	55,504,159	54,368,932	11,510,109	4,748,639	2,224,626	460,081		22,749,860		1,472,595	31,198,848	32,827	4,712,634	11,546	162,728	23,557		2,201,272	117,271	
富山	150,959,218	148,027,783	40,604,638	3,634,743	262,714	1,273,481	29,888,636	37,796,274	2,614,484	2,594,955	1,041,511	248,884		10,503,336	25,184	779,845	16,752,332	708		6,058				1,034,814	143,048	
石川	154,914,678	151,833,919	43,941,589	4,662,957	255,797	1,698,025	32,657,093	32,980,472	2,477,297	2,766,546	1,166,353	467,783		9,421,207		954,820	17,602,093	352	770,452	11,083				1,113,526	130,647	
福井	117,712,857	115,264,233	29,835,349	3,042,955	198,062	1,096,489	27,239,631	21,593,860	2,593,355	811,181	214,222	247,883		7,792,657	27,608	679,616	12,027,009	2,123	9,162,448	9,043				766,863	151,640	
山梨	93,805,381	92,201,673	30,334,147	2,895,469	167,814	1,120,532	19,520,072	14,080,695	122,265	2,016,947	906,227	689,559		6,851,926	55,719	639,382	12,788,816	172		11,932				809,974	113,833	
長野	232,523,032	228,145,112	74,407,071	6,299,418	410,940	2,091,415	47,088,586	40,880,055	138,265	4,302,967	1,958,252	674,104		17,398,548	80,692	1,591,264	31,161,236	2,589		14,282			278,792	2,048,011	117,708	
岐阜	249,509,561	242,400,801	76,940,869	5,920,929	520,305	2,929,029	45,024,213	53,516,697	177,649	4,859,677	1,884,532	1,464,000		15,889,205		1,811,161	31,254,766	16,538		12,563	2,506	176,162		1,978,742	122,502	
静岡	467,299,737	456,851,693	123,224,315	10,858,262	861,390	6,130,899	110,826,171	76,417,938	17,767,042	10,712,043	3,698,064	2,158,720		36,607,496		2,929,441	53,379,258	4,141	1,240,416	35,832	265		2,250,154	3,633,202	125,744	
愛知	1,174,361,796	1,155,264,233	318,256,288	37,355,538	2,231,318	14,640,536	302,251,419	162,007,559	100,296,325	26,103,915	7,536,783	1,327,177		56,601,364	409,122	8,494,766	115,040,058	2,175		10,282	449,413	490		7,542,415	153,169	
三重	256,989,362	251,687,212	72,355,769	5,813,964	478,180	2,529,485	51,538,989	36,039,091	24,892,767	4,652,277	1,845,998	1,573,868	163	20,421,142		1,703,751	27,260,649	2,868		20,841	557,410			1,770,254	142,176	
滋賀	170,095,545	165,451,071	56,699,401	4,782,274	391,380	1,886,444	24,254,805	24,254,805	113,155	3,842,776	1,382,803	948,890	12	12,525,868		1,142,199	17,986,701	6,947		12,817	31,492			922,584	102,616	
京都	268,966,037	263,519,520	77,180,571	10,513,194	572,287	4,255,868	74,746,749	43,653,724	558,234	8,595,133	2,393,276	707,518	382	13,493,418	166,292	1,857,022	24,650,322	639		18,727	155,864	300		2,578,087	102,215	
大阪	1,494,735,127	1,476,523,950	303,865,706	52,938,233	2,994,476	16,151,651	357,354,655	385,567,022	184,628,194	32,703,104	10,433,675	1,253,938	638	44,342,477	268,048	6,244,405	77,358,830	40		7,869	272,761	13,140	125,078	8,837,685	167,071	
兵庫	719,579,684	709,207,054	211,216,104	15,578,773	1,681,055	7,502,249	137,084,588	107,246,586	101,523,756	15,072,099	5,109,164	3,259,785		39,047,560	330,498	3,953,990	60,555,913	10,128		34,806				5,465,002	129,773	
奈良	123,812,313	121,173,798	53,983,267	2,695,538	504,687	1,417,782	18,470,233	17,575,985	2,503	2,113,815	1,127,135	819,589		6,472,291	81,044	882,683	14,887,535	680		12,021	127,010			1,324,473	91,488	
和歌山	96,092,814	94,671,975	30,959,160	2,481,575	271,163	1,201,148	17,795,831	17,667,214	3,441,837	1,860,939	1,029,167	302,760		5,950,566		655,292	11,039,798	91		15,434				922,584	102,616	
鳥取	54,383,027	53,580,627	16,873,016	1,547,672	125,585	517,876	10,719,480	9,768,899	536,726	859,165	554,981	88,281	961	4,645,541	6,273	372,068	6,949,727	734		6,431	7,211			553,407	96,820	
島根	70,693,151	69,909,369	21,133,513	2,010,720	182,147	692,222	14,819,116	13,848,287	896,783	1,043,466	612,981	88,714		5,178,057	11,264	429,424	8,040,713	1,153	747,020	12,406				671,126	104,167	
岡山	234,477,580	231,105,574	54,884,501	6,288,798	462,292	2,045,923	45,699,983	45,690,646	22,061,550	4,851,184	1,924,443	626,952		19,050,825	57,425	1,373,261	25,526,174	10,736		16,943	533,938			1,888,432	122,380	
広島	333,629,578	327,652,178	87,986,291	10,284,159	783,925	4,134,677	78,148,490	66,450,026	9,739,393	8,149,774	2,779,852	661,864		22,509,908	57,705	2,242,285	33,093,241	4,385		24,006	602,197			2,799,702	117,031	
山口	176,531,874	173,965,040	47,062,834	4,192,471	519,220	1,586,760	33,546,208	30																		

(3) 税目別・東北六県別

(令和2年度都道府県税収入状況)

(単位：千円)

税目	調定額						収入済額	収入歩合	
	本年度			前年度 (口)	(イ) (口)	本年度		前年度	
	現年課税分	繰越分	計(イ)						
個人県民税	青森	34,632,431	1,447,525	36,079,956	36,139,915	99.8	34,659,379	96.1	95.7
	岩手	37,422,586	1,043,848	38,466,434	38,214,739	100.7	37,469,697	97.4	97.1
	宮城	62,757,765	2,344,702	65,102,467	64,844,191	100.4	62,779,188	96.4	96.0
	秋田	26,791,673	839,714	27,631,388	27,198,372	101.6	26,837,461	97.1	96.7
	山形	33,228,550	1,004,630	34,233,180	33,999,200	100.7	33,255,716	97.1	96.8
	福島	62,839,552	2,661,226	65,500,778	65,580,281	99.9	62,932,092	96.1	95.7
	合計	257,672,557	9,341,645	267,014,203	265,976,698	100.4	257,933,533	96.6	96.2
法人県民税	青森	2,881,714	8,395	2,890,109	3,683,038	78.5	2,859,739	98.9	99.7
	岩手	3,690,633	17,675	3,708,308	5,024,982	73.8	3,654,378	98.5	99.6
	宮城	10,249,827	41,959	10,291,786	13,307,288	77.3	10,155,585	98.7	99.6
	秋田	2,497,214	7,664	2,504,879	3,190,401	78.5	2,466,901	98.5	99.7
	山形	2,940,282	14,750	2,955,032	3,950,584	74.8	2,902,476	98.2	99.6
	福島	6,474,638	95,848	6,570,486	8,553,959	76.8	6,432,479	97.9	98.8
	合計	28,734,308	186,291	28,920,600	37,710,252	76.7	28,471,558	98.4	99.5
県民税利子割	青森	182,130		182,130	181,290	100.5	182,130	100.0	100.0
	岩手	169,217		169,217	143,024	118.3	169,217	100.0	100.0
	宮城	296,389		296,389	283,490	104.6	296,389	100.0	100.0
	秋田	140,732		140,732	135,740	103.7	140,732	100.0	100.0
	山形	197,467		197,467	185,594	106.4	197,467	100.0	100.0
	福島	316,369		316,369	258,195	122.5	316,369	100.0	100.0
	合計	1,302,304		1,302,304	1,187,333	109.7	1,302,304	100.0	100.0
個人事業税	青森	960,473	14,817	975,290	961,012	101.5	961,057	98.5	98.3
	岩手	1,149,105	31,432	1,180,537	1,208,587	97.7	1,150,629	97.5	97.3
	宮城	3,115,134	120,610	3,235,744	3,321,257	97.4	3,110,872	96.1	96.0
	秋田	811,840	14,111	825,951	832,244	99.2	812,127	98.3	98.1
	山形	1,092,507	36,241	1,128,748	1,164,911	96.9	1,098,628	97.3	96.6
	福島	1,986,022	145,547	2,131,569	2,027,791	105.1	1,995,384	93.6	92.2
	合計	9,115,081	362,758	9,477,839	9,515,802	99.6	9,128,697	96.3	95.8
法人事業税	青森	23,032,532	23,539	23,056,071	24,386,416	94.5	22,695,707	98.4	99.9
	岩手	24,928,221	63,472	24,991,693	25,928,860	96.4	24,389,849	97.6	99.8
	宮城	72,908,117	138,582	73,046,699	74,545,392	98.0	71,933,508	98.5	99.8
	秋田	17,929,515	9,861	17,939,376	18,238,767	98.4	17,521,858	97.7	99.9
	山形	20,698,008	18,558	20,716,566	21,986,201	94.2	20,189,265	97.5	99.9
	福島	53,786,593	594,292	54,380,885	55,994,883	97.1	53,076,291	97.6	98.9
	合計	213,282,986	848,304	214,131,290	221,080,519	96.9	209,806,478	98.0	99.6
地方消費税(譲渡割)	青森	28,170,579		28,170,579	24,572,744	114.6	28,170,579	100.0	100.0
	岩手	23,042,955		23,042,955	21,188,723	108.8	23,042,955	100.0	100.0
	宮城	61,745,212		61,745,212	52,749,160	117.1	61,745,212	100.0	100.0
	秋田	16,393,118		16,393,118	14,452,137	113.4	16,393,118	100.0	100.0
	山形	22,200,336		22,200,336	19,274,527	115.2	22,200,336	100.0	100.0
	福島	42,117,347		42,117,347	35,276,214	119.4	42,117,347	100.0	100.0
	合計	193,669,547		193,669,547	167,513,505	115.6	193,669,547	100.0	100.0
地方消費税(貨物割)	青森	2,118,367		2,118,367	2,144,142	98.8	2,118,367	100.0	100.0
	岩手	169,442		169,442	137,109	123.6	169,442	100.0	100.0
	宮城	13,389,718		13,389,718	13,081,319	102.4	13,389,718	100.0	100.0
	秋田	1,476,082		1,476,082	1,304,444	113.2	1,476,082	100.0	100.0
	山形	1,176,461		1,176,461	1,091,142	107.8	1,176,461	100.0	100.0
	福島	2,007,671		2,007,671	1,808,629	111.0	2,007,671	100.0	100.0
	合計	20,337,741		20,337,741	19,566,785	103.9	20,337,741	100.0	100.0
不動産取得税	青森	2,087,400	17,983	2,105,383	2,207,428	95.4	2,044,530	97.1	99.1
	岩手	2,707,680	38,465	2,746,145	2,519,358	109.0	2,596,314	94.5	98.2
	宮城	5,903,916	124,767	6,028,683	7,291,442	82.7	5,799,627	96.2	97.8
	秋田	1,592,020	103,158	1,695,177	1,911,220	88.7	1,578,039	93.1	94.5
	山形	2,129,427	34,181	2,163,608	2,041,741	106.0	2,116,028	97.8	98.0
	福島	4,102,307	123,617	4,225,924	3,194,578	132.3	4,070,819	96.3	94.7
	合計	18,522,750	442,171	18,964,920	19,165,767	99.0	18,205,357	96.0	97.2

(単位：千円)

税目	調定額					収入済額	収入歩合		
	本年度			前年度 (口)	(イ) (口)		本年度	前年度	
	現年課税分	繰越分	計(イ)						
県たばこ税	青森	1,557,440		1,557,440	1,627,562	95.7	1,557,440	100.0	100.0
	岩手	1,350,067		1,350,067	1,418,550	95.2	1,350,064	100.0	100.0
	宮城	2,642,895		2,642,895	2,779,537	95.1	2,642,891	100.0	100.0
	秋田	1,045,072		1,045,072	1,091,696	95.7	1,045,072	100.0	100.0
	山形	1,047,157		1,047,157	1,097,062	95.5	1,047,157	100.0	100.0
	福島	2,338,322	1	2,338,323	2,443,000	95.7	2,338,322	100.0	100.0
	合計	9,980,953	1	9,980,954	10,457,407	95.4	9,980,946	100.0	100.0
ゴルフ場利用税	青森	136,603		136,603	145,989	93.6	132,316	96.9	100.0
	岩手	260,207		260,207	274,200	94.9	244,064	93.8	100.0
	宮城	638,414		638,414	721,861	88.4	638,414	100.0	100.0
	秋田	145,491		145,491	157,240	92.5	145,491	100.0	100.0
	山形	110,116		110,116	113,185	97.3	107,937	98.0	100.0
	福島	527,435	14,940	542,375	577,917	93.8	513,995	94.8	97.4
	合計	1,818,266	14,940	1,833,206	1,990,392	92.1	1,782,217	97.2	99.2
自動車取得税	青森				1,130,131				100.0
	岩手				1,073,882				100.0
	宮城				1,853,151				100.0
	秋田	90		90	920,183		90	100.0	100.0
	山形				968,012				100.0
	福島	263		263	1,615,914		263	100.0	100.0
	合計	353		353	7,561,273		353	100.0	100.0
軽油引取税	青森	13,224,822	36,736	13,261,558	13,367,891	99.2	13,261,558	100.0	99.7
	岩手	15,171,999	302,892	15,474,891	16,171,635	95.7	15,190,565	98.2	98.1
	宮城	25,182,314	135,088	25,317,402	25,971,654	97.5	25,317,402	100.0	99.5
	秋田	9,245,659	314	9,245,973	8,985,587	102.9	9,245,659	100.0	100.0
	山形	9,208,851	25,630	9,234,481	9,175,894	100.6	9,234,481	100.0	99.7
	福島	26,426,479	88,486	26,514,965	24,805,992	106.9	26,514,522	100.0	99.6
	合計	98,460,124	589,146	99,049,270	98,478,653	100.6	98,764,187	99.7	99.4
自動車税	青森	1,679	112,435	114,114	16,580,862	0.7	52,080	45.6	99.3
	岩手	7,212	71,958	79,170	17,710,910	0.4	38,010	48.0	99.6
	宮城				33,070,097				99.3
	秋田	203	28,515	28,718	13,454,974	0.2	6,837	23.8	99.7
	山形				16,013,584				99.6
	福島	18,671	478,056	496,727	30,748,840	1.6	147,933	29.8	98.3
	合計	27,765	690,964	718,729	127,579,267	0.6	244,860	34.1	99.2
自動車税(環境性能割)	青森	875,146		875,146	410,900	213.0	875,146	100.0	100.0
	岩手	837,877		837,877	404,827	207.0	837,877	100.0	100.0
	宮城	1,651,241		1,651,241	853,751	193.4	1,651,023	100.0	100.0
	秋田	683,062		683,062	327,764	208.4	683,062	100.0	100.0
	山形	756,518		756,518	360,551	209.8	756,518	100.0	100.0
	福島	1,361,856		1,361,856	721,145	188.8	1,361,856	100.0	100.0
	合計	6,165,700		6,165,700	3,078,938	200.3	6,165,482	100.0	100.0
自動車税(種別割)	青森	16,389,295		16,389,295	110,512	14,830.3	16,341,738	99.7	100.0
	岩手	17,570,591		17,570,591	115,801	15,173.1	17,540,323	99.8	100.0
	宮城	32,799,765	474	32,800,239	264,887	12,382.7	32,722,511	99.8	99.8
	秋田	13,330,388		13,330,388	87,064	15,311.0	13,325,115	100.0	100.0
	山形	15,895,605		15,895,605	108,329	14,673.5	15,880,931	99.9	100.0
	福島	30,218,974		30,218,974	232,941	12,972.8	30,111,310	99.6	100.0
	合計	126,204,618	474	126,205,092	919,534	13,724.9	125,921,928	99.8	99.9
鉦区税	青森	2,339		2,339	2,654	88.1	2,339	100.0	100.0
	岩手	18,334	402	18,736	18,536	101.1	18,736	100.0	97.8
	宮城	2,498		2,498	2,537	98.5	2,498	100.0	100.0
	秋田	8,706	542	9,248	10,579	87.4	8,653	93.6	94.9
	山形	2,289		2,289	2,536	90.3	2,289	100.0	100.0
	福島	10,349		10,349	10,382	99.7	10,349	100.0	100.0
	合計	44,515	944	45,459	47,224	96.3	44,864	98.7	98.0

(単位：千円)

税目	調定額					収入済額	収入歩合		
	本年度			前年度 (口)	(イ) (口)		本年度	前年度	
	現年課税分	繰越分	計(イ)						
法定外普通税	青森	19,268,040		19,268,040	19,414,157	99.2	19,268,040	100.0	100.0
	岩手								
	宮城	181,020		181,020	181,020	100.0	181,020	100.0	100.0
	秋田								
	山形								
	福島								
合計	19,449,060		19,449,060	19,595,177	99.3	19,449,060	100.0	100.0	
狩猟税	青森	4,623		4,623	4,469	103.4	4,623	100.0	100.0
	岩手	13,047		13,047	13,197	98.9	13,047	100.0	100.0
	宮城	11,786		11,786	11,814	99.8	11,786	100.0	100.0
	秋田	1,119		1,119	1,465	76.4	1,119	100.0	100.0
	山形	4,545		4,545	4,425	102.7	4,545	100.0	100.0
	福島	14,202		14,202	14,891	95.4	14,202	100.0	100.0
合計	49,322		49,322	50,261	98.1	49,322	100.0	100.0	
法定外目的税	青森	79,264		79,264	84,652	93.6	79,264	100.0	100.0
	岩手	91,508		91,508	95,439	95.9	91,508	100.0	100.0
	宮城	398,480		398,480	402,563	99.0	398,480	100.0	100.0
	秋田	229,656		229,656	233,327	98.4	229,656	100.0	100.0
	山形	148,455		148,455	180,377	82.3	148,455	100.0	100.0
	福島	438,144		438,144	477,022	91.8	438,144	100.0	100.0
合計	1,385,507		1,385,507	1,473,380	94.0	1,385,507	100.0	100.0	
旧法による税	青森								
	岩手								
	宮城	20,033	218,104	238,137			110,016	46.2	
	秋田		1,412	1,412	1,828	77.2	370	26.2	22.8
	山形	4,590	54,829	59,419			20,282	34.1	
合計	24,623	274,345	298,968	1,828	16,359.1	130,668	43.7	22.8	
固定資産税	青森	925,165		925,165	515,796	179.4	925,165	100.0	100.0
	岩手								
	宮城								
	秋田								
	山形								
	福島	5,403,322		5,403,322	4,401,838		5,403,322	100.0	100.0
合計	6,328,487		6,328,487	4,917,634	128.7	6,328,487	100.0	100.0	
県税(計)	青森	146,530,042	1,661,430	148,191,472	147,671,560	100.4	146,191,197	98.7	98.8
	岩手	128,600,681	1,570,144	130,170,825	131,662,359	98.9	127,966,675	98.3	98.8
	宮城	293,894,524	3,124,286	297,018,810	295,536,411	100.5	292,886,140	98.6	98.8
	秋田	92,321,641	1,005,291	93,326,932	92,535,031	100.9	91,917,441	98.5	98.8
	山形	110,841,164	1,188,819	112,029,983	111,717,855	100.3	110,338,972	98.5	98.9
	福島	240,388,516	4,202,013	244,590,529	238,744,412	102.4	239,802,670	98.0	98.1
合計	1,012,576,568	12,751,983	1,025,328,551	1,017,867,628	100.7	1,009,103,095	98.4	98.6	
前年度	青森	145,910,958	1,760,602	147,671,560	144,854,136	101.9	145,874,817	98.8	98.7
	岩手	129,919,504	1,742,855	131,662,359	136,049,350	96.8	130,017,622	98.8	98.7
	宮城	292,334,162	3,202,249	295,536,411	302,596,885	97.7	292,034,915	98.8	98.8
	秋田	91,439,767	1,095,264	92,535,031	93,612,593	98.8	91,458,940	98.8	98.7
	山形	110,497,324	1,220,531	111,717,855	112,999,118	98.9	110,434,365	98.9	98.8
	福島	234,621,835	4,122,577	238,744,412	243,256,946	98.1	234,269,493	98.1	98.2
合計	1,004,723,550	13,144,078	1,017,867,628	1,033,369,028	98.5	1,004,090,152	98.6	98.6	

5 令和2年度全国都道府県税一人当たり負担状況（図表）

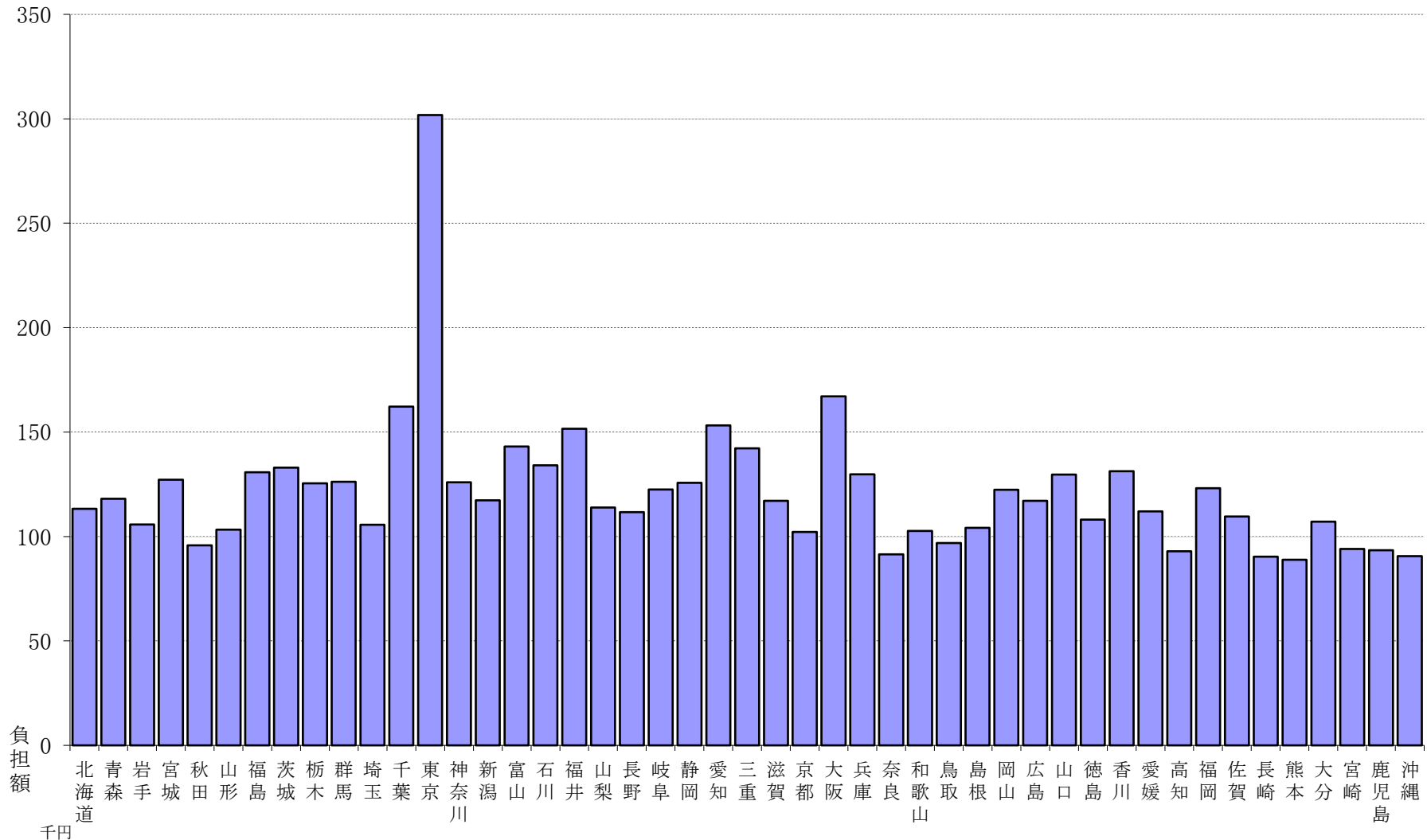

(参考資料) 153

(備考) 人口は、「令和2年国勢調査結果」(総務省統計局)による令和2年10月1日現在の数値である。

6 県民の租税負担状況

(1) 年度別 (昭和40、50、60年度・平成元、28～令和2年度)

区 分	調 定 額			決 算 額			
	国 税	県 税	市町村税	国 税	県 税	市町村税	
	千円	千円	千円	千円	千円	千円	
租 税	40	10,594,025	5,206,113	8,497,894	10,069,613	5,116,221	7,849,779
	50	59,777,546	28,205,798	38,823,527	56,561,659	27,893,603	37,625,313
	60	144,531,050	72,227,279	129,541,003	139,057,894	71,016,479	122,143,261
	元	192,742,032	94,983,915	156,562,789	187,448,539	93,757,822	147,270,735
	28	265,636,913	135,217,335	189,743,771	260,624,179	133,311,063	176,478,689
	29	264,245,646	133,054,589	157,749,963	259,414,240	131,290,045	152,326,582
	30	261,164,782	136,049,350	187,543,619	256,350,033	134,226,826	175,745,480
	元	265,336,063	131,662,359	185,316,305	258,728,915	130,017,622	177,033,414
	2	—	130,170,825	184,563,719	—	127,966,675	175,432,164
		%	%	%	%	%	%
伸 長 率	40	100.0	100.0	100.0	100.0	100.0	100.0
	50	564.3	541.8	456.9	561.7	545.2	479.3
	60	1,364.3	1,387.4	1,524.4	1,381.0	1,388.1	1,556.0
	元	1,819.3	1,824.5	1,842.4	1,861.5	1,832.6	1,876.1
	28	2,507.4	2,597.3	2,232.8	2,588.2	2,605.7	2,248.2
	29	2,494.3	2,555.7	1,856.3	2,576.2	2,566.2	1,940.5
	30	2,465.2	2,613.3	2,206.9	2,545.8	2,623.6	2,238.9
	元	2,504.6	2,529.0	2,180.7	2,569.4	2,541.3	2,255.3
	2	—	2,500.3	2,171.9	—	2,501.2	2,234.9
		%	%	%	%	%	%
構 成 比	40	43.6	21.4	35.0	43.7	22.2	34.1
	50	47.1	22.3	30.6	46.3	22.9	30.8
	60	41.7	20.9	37.4	41.8	21.4	36.8
	元	43.4	21.4	35.2	43.7	21.9	34.4
	28	45.0	22.9	32.1	45.7	23.4	30.9
	29	47.6	24.0	28.4	47.8	24.2	28.1
	30	44.7	23.3	32.1	45.3	23.7	31.0
	元	45.6	22.6	31.8	45.7	23.0	31.3
	2	—	—	—	—	—	—
		円	円	円	円	円	円
租 税 負 担 額	40	34,191	16,802	27,426	32,498	16,512	25,334
	50	164,343	77,544	106,735	155,502	76,686	103,441
	60	350,097	174,956	313,787	336,840	172,023	295,867
	元	448,156	220,853	364,033	435,848	218,002	342,428
	28	507,711	258,440	362,657	498,130	254,797	337,303
	29	503,706	253,629	300,704	494,496	250,266	290,365
	30	496,137	258,454	356,279	486,991	254,992	333,866
	元	502,143	249,168	350,708	489,639	246,056	335,032
	2	—	245,183	347,634	—	241,031	330,434
		円	円	円	円	円	円
一人当たり	40	7,508	3,689	6,022	7,136	3,626	5,563
	50	43,142	20,356	28,019	40,821	20,131	27,154
	60	100,816	50,382	90,360	96,999	49,537	85,200
	元	136,160	67,100	110,602	132,421	66,234	104,038
	28	209,479	106,631	149,630	205,526	105,128	139,170
	29	210,587	106,036	125,717	206,736	104,630	121,394
	30	210,528	109,671	151,181	206,647	108,202	141,671
	元	216,348	107,354	151,102	210,961	106,013	144,349
	2	—	107,384	152,255	—	105,566	144,722

- (備考) 昭和40年度は、昭和40年10月1日現在の世帯数309,851 人口 1,411,118 人
昭和50年度は、昭和50年10月1日現在の世帯数363,737 人口 1,385,602 人
昭和60年度は、昭和60年10月1日現在の世帯数412,831 人口 1,433,606 人
1. 租税負担額平成元年度は、平成元年10月1日現在の世帯数430,078 人口 1,415,554 人
平成28年度は、平成28年10月1日現在の世帯数523,205 人口 1,268,083 人
平成29年度は、平成29年10月1日現在の世帯数524,603 人口 1,254,807 人
平成30年度は、平成30年10月1日現在の世帯数526,396 人口 1,240,522 人
令和元年度は、令和元年10月1日現在の世帯数528,407 人口 1,226,430 人
令和2年度は、令和2年10月1日現在の世帯数 530,914 人口 1,212,201 人
2. 国税については、2年度実績が本統計書作成時点ではまだ公表されていないものである。

(2) 令和2年度租税別

税 目		調 定 額	収入済額	収入歩合		収 入 済 額			
				本年度	前年度	構成比	一人当たり負担額		
							本年度	前年度	
		千円	千円	%	%	%	円	円	
県	県 民 税	個 人	38,466,434	37,469,697	97.4	97.1	29.3	30,910	30,261
		法 人	3,708,308	3,654,378	98.5	99.6	2.8	3,015	4,082
		利子割	169,217	169,217	100.0	100.0	0.1	140	117
	事 業 税	個 人	1,180,537	1,150,629	97.5	97.3	0.9	949	959
		法 人	24,991,693	24,389,849	97.6	99.8	19.1	20,120	21,089
	地方消費税	譲渡割	23,042,955	23,042,955	100.0	100.0	18.0	19,009	17,277
		貨物割	169,442	169,442	100.0	100.0	0.1	140	112
	不 動 産 取 得 税		2,746,145	2,596,314	94.5	98.2	2.0	2,142	2,018
	県 た ば こ 税		1,350,067	1,350,064	100.0	100.0	1.1	1,114	1,157
	ゴ ル フ 場 利 用 税		260,207	244,064	93.8	100.0	0.2	201	224
	軽 油 引 取 税		15,474,891	15,190,565	98.2	98.1	11.9	12,531	12,939
	自 動 車 税	環境性能割	837,877	837,877	100.0	100.0	0.7	691	330
		種別割	17,570,591	17,540,323	99.8	100.0	13.7	14,470	94
	鉦 区 税		18,736	18,736	100.0	97.8	0.0	15	15
	狩 猟 税		13,047	13,047	100.0	100.0	0.0	11	11
	産 業 廃 棄 物 税		91,508	91,508	100.0	100.0	0.1	75	78
	旧法による税	軽油引取税			—	—	0.0	0	0
自動車取得税				—	100.0	0.0	0	876	
自動車税		79,170	38,010	48.0	99.6	0.0	31	14,377	
県 税 計		130,170,825	127,966,675	98.3	98.8	100.0	105,566	106,013	
市 町 村	市 町 村 民 税	個 人	56,183,731	54,761,631	97.5	97.2	31.2	45,175	44,286
		法 人	11,333,466	11,107,161	98.0	99.3	6.3	9,163	11,007
	固 定 資 産 税		75,622,036	72,566,518	96.0	96.1	41.4	59,863	57,421
	軽 自 動 車 税		4,341,233	4,205,638	96.9	96.4	2.4	3,469	3,226
	市 町 村 た ば こ 税		8,263,962	8,263,944	100.0	100.0	4.7	6,817	7,079
	鉦 産 税		11,060	11,060	100.0	100.0	0.0	9	10
	特 別 土 地 保 有 税		22,812	9	0.0	0.0	0.0	0	0
	法 定 外 普 通 税				—	—	0.0	—	—
	目 的 税	税	2,220,542	2,158,874	97.2	97.2	1.2	1,781	1,742
		その他	297,207	290,133	97.6	99.1	0.2	239	386
	旧法による税				—	—	0.0	—	—
国 民 健 康 保 険 税		26,267,670	22,067,196	84.0	82.2	12.6	18,204	18,143	
市 町 村 税 計		184,563,719	175,432,164	95.1	94.8	100.0	144,722	143,298	
国 税	所 得 税	源 泉	—	—	—	99.6	—	—	52,405
		申 告	—	—	—	92.9	—	—	14,577
	法 人 税	—	—	—	99.3	—	—	30,329	
	相 続 税	—	—	—	94.3	—	—	6,913	
	酒 税	—	—	—	100.0	—	—	803	
	消 費 税	—	—	—	—	—	—	0	
	そ の 他 税	—	—	—	96.9	—	—	—	105,933
国 税 計		—	—	—	97.5	—	—	210,961	
租 税 計		—	—	—	96.9	—	—	460,273	

7 県民の県税負担と全国の都道府県税負担状況(年度別)

年 度	税 収 入		一人当たり負担額		参 考 岩手県人口
	岩 手 県	全 国	岩 手 県	全 国	
	千円	百万円	円	円	人
25	592,978	69,697	440	940	1,346,728
30	1,088,436	147,059	763	1,647	1,427,097
35	2,300,801	348,948	1,588	3,735	1,448,517
40	5,116,221	782,300	3,626	7,960	1,411,118
45	12,651,252	2,111,136	9,225	20,354	1,371,383
50	27,893,603	3,869,224	20,131	34,566	1,385,602
51	33,135,505	4,502,366	23,768	39,814	1,394,144
52	39,067,373	5,136,586	27,926	44,997	1,398,956
53	43,731,900	5,638,329	31,107	48,955	1,405,854
54	54,304,073	6,599,983	38,464	56,381	1,411,799
55	57,877,635	7,389,940	40,702	63,131	1,421,969
56	60,189,812	7,907,928	42,249	67,083	1,424,658
57	62,499,449	8,332,877	43,767	70,205	1,428,010
58	63,499,751	8,349,100	44,414	72,613	1,429,727
59	67,324,200	9,503,012	47,043	79,037	1,431,126
60	71,016,479	10,203,805	49,537	84,296	1,433,606
61	74,129,467	10,576,057	51,846	86,922	1,429,808
62	80,442,713	11,986,355	56,503	98,037	1,423,699
63	90,400,973	13,877,515	63,669	113,025	1,419,849
平成元	93,757,822	14,754,127	66,234	119,704	1,415,554
2	102,314,167	15,646,324	72,384	126,577	1,413,358
3	113,214,032	16,183,540	79,976	130,467	1,415,596
4	109,110,327	14,833,048	77,101	119,187	1,415,153
5	109,316,215	13,877,876	77,217	111,232	1,415,697
6	117,458,411	13,607,940	82,908	108,882	1,416,736
7	121,233,322	13,908,956	85,405	110,768	1,419,505
8	124,161,151	14,591,529	87,461	117,002	1,419,612
9	125,804,529	14,947,820	88,647	119,614	1,419,161
10	127,253,160	15,319,290	89,728	122,304	1,418,207
11	124,148,939	14,586,257	87,696	116,284	1,415,676
12	129,495,856	15,585,006	91,439	122,795	1,416,198
13	122,972,205	15,530,274	87,023	122,006	1,413,099
14	109,699,857	13,803,472	77,907	108,317	1,408,079
15	109,223,845	13,693,172	77,919	107,297	1,401,763
16	109,273,919	14,487,006	78,343	113,517	1,394,810
17	109,034,309	15,226,925	78,723	119,180	1,385,041
18	127,902,697	16,324,289	93,041	127,763	1,374,699
19	129,386,874	18,664,187	94,879	146,000	1,363,702
20	124,224,043	17,928,048	91,855	140,401	1,352,388
21	105,762,246	14,654,541	78,877	114,926	1,340,852
22	100,992,065	14,026,237	75,925	109,531	1,330,147
23	97,751,678	13,794,040	74,463	107,936	1,312,756
24	109,091,323	14,145,587	83,701	110,933	1,303,351
25	110,798,220	14,773,853	83,701	116,058	1,294,453
26	115,448,203	15,683,495	89,886	123,412	1,284,384
27	127,902,697	18,022,240	100,482	142,030	1,272,891
28	133,311,063	18,114,031	105,128	142,709	1,268,083
29	131,290,045	18,396,655	104,630	145,176	1,254,807
30	134,226,826	18,327,890	108,202	144,950	1,240,522
令和元	130,017,622	18,343,655	105,980	145,392	1,226,816
2	127,966,675	18,368,654	105,566	145,614	1,212,201

(備考) ① 東京都が徴収する市町村税相当分が含まれている。
 ② 昭和50年以後の岩手県の人口は、それぞれ当該年度の10月1日現在の人口を基礎とした。

8 個人県民税に関する調

(1) 令和2年度市町村別徴収実績

(単位：千円、%)

区分	調定額	収入額	収入 歩合	前年度 収入 歩合	区分	調定額	収入額	収入 歩合	前年度 収入 歩合
市町村					市町村				
盛岡市	11,429,708	11,170,157	97.7	97.4	宮古市	1,330,272	1,321,308	99.3	99.4
八幡平市	597,182	581,702	97.4	96.4	山田町	375,300	336,740	89.7	89.4
滝沢市	1,776,008	1,739,193	97.9	98.0	岩泉町	176,255	174,148	98.8	98.8
雫石町	396,798	381,898	96.2	95.3	田野畑村	71,553	69,388	97.0	96.5
葛巻町	119,976	115,303	96.1	94.9	小計	1,953,379	1,901,584	97.3	97.3
岩手町	309,892	288,206	93.0	91.9	大船渡市	1,108,881	1,081,421	97.5	96.7
紫波町	895,575	876,305	97.8	97.0	陸前高田市	463,164	443,889	95.8	95.6
矢巾町	871,052	863,620	99.1	99.2	住田町	108,475	107,661	99.2	99.4
小計	16,396,192	16,016,382	97.7	97.4	小計	1,680,521	1,632,971	97.2	96.6
奥州市	3,334,247	3,245,977	97.4	97.1	久慈市	948,405	934,901	98.6	98.2
金ヶ崎町	451,261	440,196	97.5	97.1	洋野町	376,224	345,384	91.8	91.8
小計	3,785,508	3,686,173	97.4	97.1	普代村	52,154	48,490	93.0	93.6
花巻市	2,664,003	2,632,074	98.8	98.4	野田村	104,228	99,540	95.5	91.9
北上市	3,291,304	3,154,913	95.9	95.8	小計	1,481,011	1,428,316	96.4	96.0
遠野市	599,335	580,938	96.9	96.6	二戸市	671,442	657,519	97.9	97.0
西和賀町	114,152	113,693	99.6	99.3	軽米町	199,229	186,329	93.5	92.1
小計	6,668,794	6,481,617	97.2	97.0	九戸村	104,327	101,665	97.4	97.0
一関市	3,004,633	2,909,873	96.8	96.6	一戸町	258,880	239,543	92.5	92.6
平泉町	164,982	162,108	98.3	98.4	小計	1,233,879	1,185,055	96.0	95.3
小計	3,169,616	3,071,981	96.9	96.7					
釜石市	932,658	905,266	97.1	97.6					
大槌町	279,408	274,883	98.4	98.5					
小計	1,212,066	1,180,149	97.4	97.8					
					総計	37,580,965	36,584,229	97.3	97.1

(備考) 配当割及び株式等譲渡所得割を除いた額である。
四捨五入により、合計数値が一致しない場合がある。

(2) 県税総額に占める個人県民税の割合

令和2年度 振興局別

(単位：千円、%)

振興局	調 定 額			収 入 済 額			不納欠損額		収 入 未 済 額			県税計に占める個人県民税の割合			構成比(調定)			収 入 歩 合		
	個人県民税	その他の税	県 税 計	個人県民税	その他の税	県 税 計	個人県民税	(左記を含む) 県税計	個人県民税	その他の税	県 税 計	調定	収入	収 入 未 済 額	個 人 県 民 税	そ の 他 の 税	県税計	個 人 県 民 税	そ の 他 の 税	県税計
盛岡	17,281,659	62,151,339	79,432,998	16,901,850	61,173,047	78,074,897	17,438	22,322	362,371	973,408	1,335,779	21.8	21.6	27.1	44.9	67.8	61.0	97.8	98.4	98.3
県南(本局)	3,785,508	6,850,215	10,635,723	3,686,173	6,811,538	10,497,711	4,542	5,916	94,793	37,303	132,096	35.6	35.1	71.8	9.8	7.5	8.2	97.4	99.4	98.7
県南(花巻)	6,668,794	9,066,540	15,735,334	6,481,618	8,947,781	15,429,399	8,625	9,891	178,551	117,493	296,044	42.4	42.0	60.3	17.3	9.9	12.1	97.2	98.7	98.1
県南(一関)	3,169,616	3,780,762	6,950,378	3,071,981	3,774,651	6,846,632	7,436	7,853	90,199	5,694	95,893	45.6	44.9	94.1	8.2	4.1	5.3	96.9	99.8	98.5
沿岸(本局)	1,212,066	2,069,672	3,281,738	1,180,149	2,064,848	3,244,997	3,357	4,315	28,560	3,866	32,426	36.9	36.4	88.1	3.2	2.3	2.5	97.4	99.8	98.9
沿岸(宮古)	1,953,380	2,334,265	4,287,645	1,901,584	2,312,970	4,214,554	2,196	2,216	49,600	21,275	70,875	45.6	45.1	70.0	5.1	2.5	3.3	97.3	99.1	98.3
沿岸(大船渡)	1,680,521	2,042,259	3,722,780	1,632,971	2,028,791	3,661,762	1,450	1,754	46,100	13,164	59,264	45.1	44.6	77.8	4.4	2.2	2.9	97.2	99.3	98.4
県北(本局)	1,481,011	1,631,948	3,112,959	1,428,316	1,626,621	3,054,937	1,951	2,306	50,744	4,972	55,716	47.6	46.8	91.1	3.9	1.8	2.4	96.4	99.7	98.1
県北(二戸)	1,233,879	1,777,073	3,010,952	1,185,055	1,756,413	2,941,468	2,986	3,524	45,838	20,122	65,960	41.0	40.3	69.5	3.2	1.9	2.3	96.0	98.8	97.7
東京	—	318	318	—	318	318	—	—	—	0	0	—	—	—	—	0.0	0.0	—	100.0	100.0
合 計	38,466,434	91,704,391	130,170,825	37,469,697	90,496,978	127,966,675	49,981	60,097	946,756	1,197,297	2,144,053	29.6	29.3	44.2	100.0	100.0	100.0	97.4	98.7	98.3

年度別

(単位：千円、%)

年 度	調 定 額			収 入 済 額			不納欠損額		収 入 未 済 額			伸 長 率 (調 定 額) (10年度=100)		県税計に占める個人県民税の割合			収 入 歩 合		
	個人県民税	その他の税	県 税 計	個人県民税	その他の税	県 税 計	個人県民税	(左記を含む) 県税計	個人県民税	その他の税	県 税 計	個 人 県 民 税	そ の 他 の 税	調定	収入	収 入 未 済 額	個 人 県 民 税	そ の 他 の 税	県税計
現	17,698,011	92,795,991	127,466,152	17,434,826	92,187,869	126,933,742	2,943	6,240	318,068	607,742	925,810	100.0	100.0	13.9	13.7	34.4	98.5	99.3	99.6
10 越	839,766	829,490	1,414,741	159,017	230,428	319,418	60,927	81,249	794,264	555,324	1,349,588	100.0	100.0	59.4	49.8	58.9	18.9	27.8	22.6
計	18,537,777	93,625,481	128,880,893	17,593,843	92,418,297	127,253,160	63,870	87,489	880,064	660,180	1,540,244	100.0	100.0	14.4	13.8	57.1	94.9	98.7	98.7
現	35,346,499	97,866,793	133,213,292	34,982,461	97,416,023	132,398,484	658	1,276	363,380	450,152	813,532	199.7	105.5	26.5	26.4	44.7	99.0	99.5	99.4
28 越	1,393,333	610,710	2,004,043	442,185	470,395	912,580	72,528	99,414	878,620	113,430	992,050	165.9	73.6	69.5	48.5	88.6	31.7	77.0	45.5
計	36,739,832	98,477,503	135,217,335	35,424,646	97,886,418	133,311,064	73,186	100,690	1,242,000	563,582	1,805,582	198.2	105.2	27.2	26.6	68.8	96.4	99.4	98.6
現	35,346,499	97,866,793	133,213,292	34,982,461	97,416,023	132,398,484	658	1,276	363,380	450,152	813,532	199.7	105.5	26.5	26.4	44.7	99.0	99.5	99.4
29 越	1,393,333	610,710	2,004,043	442,185	470,395	912,580	72,528	99,414	878,620	113,430	992,050	165.9	73.6	69.5	48.5	88.6	31.7	77.0	45.5
計	36,739,832	98,477,503	135,217,335	35,424,646	97,886,418	133,311,064	73,186	100,690	1,242,000	563,582	1,805,582	198.2	105.2	27.2	26.6	68.8	96.4	99.4	98.6
現	36,772,796	97,577,672	134,350,468	36,412,845	97,012,226	133,425,071	497	1,218	359,454	564,725	924,179	207.8	105.2	27.4	27.3	38.9	99.0	99.4	99.3
30 越	1,157,654	541,228	1,698,882	378,844	422,911	801,755	60,733	73,726	718,077	105,324	823,401	137.9	65.2	68.1	47.3	87.2	32.7	78.1	47.2
計	37,930,450	98,118,900	136,049,350	36,791,689	97,435,137	134,226,826	61,230	74,944	1,077,531	670,049	1,747,580	204.6	104.8	27.9	27.4	61.7	97.0	99.3	98.7
現	37,125,873	92,793,631	129,919,504	36,743,031	92,366,058	129,109,089	1,356	1,681	381,486	427,248	808,734	209.8	100.0	28.6	28.5	47.2	99.0	99.5	99.4
元 越	1,088,866	653,989	1,742,855	369,817	538,716	908,533	54,962	63,941	664,087	106,294	770,381	129.7	78.8	62.5	40.7	86.2	34.0	82.4	52.1
計	38,214,739	93,447,620	131,662,359	37,112,848	92,904,774	130,017,622	56,318	65,622	1,045,573	533,542	1,579,115	206.1	99.8	29.0	28.5	66.2	97.1	99.4	98.8
現	37,422,586	91,178,095	128,600,681	37,097,943	90,121,016	127,218,959	1,356	1,681	323,287	1,056,754	1,380,041	211.5	98.3	29.1	29.2	23.4	99.1	98.8	98.9
2 越	1,043,848	526,296	1,570,144	371,754	375,962	747,716	54,962	63,941	617,132	141,355	758,487	124.3	63.4	66.5	49.7	81.4	35.6	71.4	47.6
計	38,466,434	91,704,391	130,170,825	37,469,697	90,496,978	127,966,675	56,318	65,622	940,419	1,198,109	2,138,528	207.5	97.9	29.6	29.3	44.0	97.4	98.7	98.3

9 令和2年度県税の納税義務者に関する調

(1) 現年課税分(個人県民税を除く)

(単位:人)

振興局	県民税		事業税		不動産 取得税	県たばこ税	ゴルフ場 利用税	軽油 引取税	自動車税		鉦区税	狩猟税	産業 廃棄物税	旧法による税			合計	前年度
	法人	利子割	個人	法人					環境性能 制	種別割				軽油引取税	自動車取得利	自動車税		
盛岡	10,710	175	3,668	5,308	4,054	299	10	121	23,754	147,943	2	709	7			62	196,822	176,027
県南(本局)	2,224		778	936	923	33	11	13		38,851	12	204	10			17	44,012	44,055
県南(花巻)	3,939		1,232	1,785	2,542	141		17		64,805		345				33	74,839	73,595
県南(一関)	2,054		584	836	970	43		21		35,253		282				15	40,058	39,798
沿岸(本局)	854		235	291	480	36		9		11,696	3	25	1			2	13,632	13,922
沿岸(宮古)	1,235		511	461	565	33	1	18		20,037	2	207					23,070	24,758
沿岸(大船渡)	1,095		309	532	447	42		14		17,521	6	154	1			5	20,126	19,076
県北(本局)	931		343	410	564	20		7		14,814	5	19	2				17,115	17,661
県北(二戸)	848		263	352	299		1	22		13,461		93					15,339	15,365
東京										5							5	8
合計	23,890	175	7,923	10,911	10,844	647	23	242	23,754	364,386	30	2,038	21			134	445,018	427,515
前年度	23,970	184	8,020	10,786	9,762	386	23	250	11,301	3	31	1,765	20			12,148	345,616	424,265

(備考) 特別地方消費税及びゴルフ場利用税は施設数(ただし、特別地方消費税は特別徴収税額のなかったものは除く。)である。

(2) 滞納繰越分(個人県民税を除く)

(単位:人)

振興局	県民税		事業税		不動産 取得税	県たばこ税	ゴルフ場 利用税	軽油 引取税	自動車税		鉦区税	産業 廃棄物税	産業 廃棄物税	旧法による税			合計	前年度
	法人	利子割	個人	法人					環境性能 制	種別割				軽油引取税	自動車取得利	自動車税		
盛岡	108		54	48	90			6								709	1,015	1,080
県南(本局)	17		8	4	37			3								124	193	205
県南(花巻)	28		16	9	28											175	256	256
県南(一関)	11		5	2	32											62	112	113
沿岸(本局)	5		3	2	9											21	40	43
沿岸(宮古)	10		13	6	5											63	97	77
沿岸(大船渡)	14		13	3	15						2					72	119	99
県北(本局)	6		5	2	7											36	56	48
県北(二戸)	7		2		8											9	26	27
東京																1	1	4
合計	206		119	76	231			9			2					1,272	1,915	1,952
前年度	203		122	78	250			3			2					1,294	1,952	2,220

(備考) 特別地方消費税及びゴルフ場利用税は施設数(ただし、特別地方消費税は特別徴収税額のなかったものは除く。)である。

(3) 個人県民税

振興局	本年度	前年度
盛岡	240,274	239,010
県南(本局)	115,876	115,261
県南(花巻)	66,497	65,843
県南(一関)	59,833	60,682
沿岸(本局)	29,300	29,662
沿岸(宮古)	21,444	21,956
沿岸(大船渡)	36,998	37,498
県北(本局)	26,702	26,942
県北(二戸)	25,070	25,152
東京	—	—
合計	621,994	622,006
前年度	622,006	620,102

10 令和2年度税目別納税義務者数

(単位:人)

	納税義務者数					
	調定			収入未済		
	現	越	計	現	越	計
県民税 法人	23,890	206	24,096	196	72	268
利子割	175		175			
事業税 個人	7,923	119	8,042	83	42	125
法人	10,911	76	10,987	82	29	111
不動産取得税	10,844	231	11,075	119	124	243
県たばこ税	647		647	1		1
ゴルフ場利用税	23		23			
軽油引取税	242	9	251	9		9
環境割	23,754		23,754			
自動車税	364,386		364,386	692		692
種別割						
鋳区税	30	2	32			
狩猟税	2,038		2,038			
産業廃棄物税	21		21			
軽油引取自動車税						
旧法による税						
自動車税	134	1,272	1,406	1	557	558
合 計	445,018	1,915	446,933	1,183	824	2,007
平成15年度	616,015	12,005	628,020	7,350	4,918	12,268
平成16年度	571,103	12,060	583,163	5,411	4,854	10,265
平成17年度	566,593	11,344	577,937	4,841	4,585	9,426
平成18年度	562,807	8,006	570,813	4,385	4,016	8,401
平成19年度	528,828	7,289	536,117	4,263	3,688	7,951
平成20年度	503,615	7,387	511,002	4,265	3,553	7,818
平成21年度	501,970	7,240	509,210	3,894	3,727	7,621
平成22年度	494,638	6,935	501,573	4,414	3,343	7,757
平成23年度	492,047	7,655	499,702	5,099	3,273	8,372
平成24年度	478,537	7,776	486,313	2,700	2,706	5,406
平成25年度	479,318	5,318	484,636	2,113	2,390	4,503
平成26年度	469,724	4,493	474,217	1,754	1,745	3,499
平成27年度	475,656	3,082	478,738	1,471	1,398	2,869
平成28年度	465,378	2,528	467,906	1,320	1,296	2,616
平成29年度	475,454	2,490	477,944	1,416	1,051	2,467
平成30年度	427,209	2,220	429,429	1,268	914	2,182
令和元年度	424,265	1,952	426,217	1,264	901	2,165

(備考) 調定件数、収入件数に関係なく、税目別、現越別の納税義務者数である。

11 県税日誌

1 花巻県税センターにおける家屋評価チームの創設について

県南圏域への自動車・半導体関連産業の参入が活発化しており、花巻県税センター管内の新築工場等の家屋評価事務及び不動産取得税等の課税免除事務の増加に対応するため、令和2年度から花巻県税センターに家屋評価チームの創設をした。

組織体制は、特命課長のほか、課員3名で業務を行っている。

キオクシア岩手(株)は、最短で2年に1棟のペースで最大4棟の工場建築との報道がされているほか、花巻県税センター管内の工業団地の拡大もあり、今後数年間は、大規模工場と関連企業の家屋の評価事務等の増加が見込まれる。

2 独自税制の延長・新設について

(1) 地方活力向上地域における県税の課税免除等に関する条例

地方活力向上地域内における県税の課税免除等の適用対象となる特別償却設備の新設又は増設に係る地方活力向上地域等特定業務施設整備計画の認定の期限を令和4年3月31日まで延長(令和2年7月13日改正条例公布、同日施行)。

(2) いわたの森林づくり県民税条例

個人の県民税の均等割の税率の特例の期間を令和7年度まで、法人の県民税の均等割の税率の特例の期間を令和8年3月31日まで延長(令和2年12月9日条例公布、同日施行)。

3 岩手県地方税特別滞納整理機構の取組みについて

平成19年度に行われた税源移譲に対応するため、平成18年10月に、県・市町村による個人県民税及び市町村税の共同徴収対策チーム、「地方税特別滞納整理機構」を総務部税務課内に設置し、個人住民税をはじめとした市町村税の大口滞納事案、あるいは市町村では徴収困難な滞納事案について、滞納処分を中心とした滞納整理を専門的に行っているところである。

平成18年10月に23市町村が参加し、県の併任職員3名と市町村からの派遣職員4名の7名体制から始まり、令和2年度は、県内全33市町村の参加と、県の併任職員4名と市町村からの派遣職員8名の12名体制で収入確保に努めた。

12 令和2年度県税決算とその特色

令和2年度のわが国の経済は、新型コロナウイルスの感染拡大を受けた緊急事態宣言などにより個人消費など国内需要が急速に縮小したほか、輸出も大幅なマイナスとなるなど同ウイルスの影響により大きな下押し圧力のかかる展開となった。

県内においては、住宅投資が弱い動きで終始し、設備投資も大幅なマイナスとなったが、コロナ禍の巣ごもり需要により飲食料品などが堅調に推移するなど、個人消費や生産活動は概ね持ち直しの動きとなった。

また、公共投資も前年を上回る水準となったほか、雇用情勢も堅調な動きが継続するなど、全体的に同ウイルスの影響により悪化していたものの個人消費や生産活動を中心に底入れの動きが見られた。(出典：岩手経済研究 2021・4)

このような経済情勢下にあつて、令和2年度の県税決算額は、前年度決算額に対して法人事業税が5.7%減、軽油引取税が4.3%減となるなど、県税全体では前年度決算額を20億5,094万7千円(1.6%)下回った。

1 決算額	1,279億6,667万5千円(前年度決算額に対し1.6%の減)
最終予算額	1,270億5,300万円に対して、 9億1,367万5千円の増
前年度決算額	1,300億1,762万2千円に対して、 20億5,094万7千円の減

2 主な税目の決算額及び前年度比較

- (1) **個人県民税** 374億6,969万7千円(伸率1.0%増 構成比29.3%)
個人所得の伸びにより均等割・所得割が0.8%の増となった。
- (2) **法人事業税** 243億8,984万9千円(伸率5.7%減 構成比19.1%)
企業収益の減退により前年度を下回った。
課税額は、製造業では機械及び輸送用機械が大きく減少した一方、薬品が大きく増加し0.3%減、非製造業では銀行の減少により4.8%減となった。
- (3) **地方消費税** 232億1,239万7千円(伸率8.8%減 構成比18.1%)
税率の引き上げにより譲渡割が8.8%の増、さらに輸入取引の増加により貨物割が23.6%の増となった。
- (4) **軽油引取税** 151億9,056万5千円(伸率4.3%減 構成比11.9%)
引取数量が減少していることから前年度を下回った。
- (5) **自動車税** 183億7,820万0千円(伸率3,480.0%増 構成比14.4%)
令和元年10月1日より自動車取得税が廃止され、自動車税環境性能割として賦課徴収していることから自動車税としては増加しているが、旧法(自動車取得税・自動車税)を含めた比較では課税台数の減少により前年度を4.2%下回った。