

# 目 次

はじめに

例 言

## 1 岩手県の港湾

■ 入港船舶の状況	.....	(1)
(ア) 年次比較表	(イ) トン数階級別表	
■ 海上出入貨物の状況		
(ア) 年次比較表	(イ) 公共・専用の別	(ウ) コンテナ数
(エ) 自動車航送車両	(オ) 地方別表	(カ) 内貿・外貿別コンテナ取扱貨物量

## 2 久慈港

■ 入港船舶の状況	.....	(6)
(ア) 年次比較表	(イ) トン数階級別表	
■ 海上出入貨物の状況		
(ア) 年次比較表	(イ) 公共・専用の別	(ウ) コンテナ数
(エ) 地方別表	(オ) 輸移出入集計表	

## 3 宮古港

■ 入港船舶の状況	.....	(11)
(ア) 年次比較表	(イ) トン数階級別表	
■ 海上出入貨物の状況		
(ア) 年次比較表	(イ) 公共・専用の別	(ウ) コンテナ数
(エ) 地方別表	(オ) 輸移出入集計表	

## 4 釜石港

■ 入港船舶の状況	.....	(16)
(ア) 年次比較表	(イ) トン数階級別表	
■ 海上出入貨物の状況		
(ア) 年次比較表	(イ) 公共・専用の別	(ウ) コンテナ数
(エ) 地方別表	(オ) 輸移出入集計表	(カ) コンテナ航路別取扱貨物量

## 5 大船渡港

■ 入港船舶の状況	.....	(25)
(ア) 年次比較表	(イ) トン数階級別表	
■ 海上出入貨物の状況		
(ア) 年次比較表	(イ) 公共・専用の別	(ウ) コンテナ数
(エ) 地方別表	(オ) 輸移出入集計表	(カ) コンテナ航路別取扱貨物量

## 6 八木港

■ 入港船舶の状況	.....	(32)
(ア) 年次比較表		
■ 海上出入貨物の状況		
(ア) 年次比較表	(イ) 公共・専用の別	(ウ) 輸移出入集計表

## 7 小本港

■ 入港船舶の状況	.....	(34)
(ア) 年次比較表		
■ 海上出入貨物の状況		
(ア) 年次比較表	(イ) 公共・専用の別	(ウ) 輸移出入集計表

1 岩手県の港湾(久慈港、宮古港、釜石港、大船渡港、八木港、小本港)

入港船舶の状況

(ア)年次比較表(全6港)

年	外航商船		内航商船		内航自航		漁船		避難船		その他		合計	
	隻数	総トン数	隻数	総トン数	隻数	総トン数	隻数	総トン数	隻数	総トン数	隻数	総トン数	隻数	総トン数
H22	191	2,949,500	4,304	3,135,117			27,458	540,152			184	137,471	32,137	6,762,240
23	59	519,247	1,630	1,239,336			14,628	315,759			242	160,165	16,559	2,234,507
24	72	1,401,502	3,045	2,321,090			20,900	513,078			427	351,640	24,444	4,587,310
25	91	1,730,795	4,075	3,187,231			21,272	404,855			315	212,701	25,753	5,535,582
26	82	1,300,248	3,926	3,184,155			21,932	442,343			369	264,566	26,309	5,191,312
27	85	1,443,395	3,921	3,180,942			18,010	355,992			324	289,225	22,340	5,269,554
28	101	1,855,267	3,929	3,164,384			17,286	364,279			342	300,874	21,658	5,684,804
29	104	1,774,473	4,012	3,449,151			18,125	372,933	1	499	365	240,259	22,607	5,837,315
30	140	2,003,954	3,875	3,200,054	188	1,316,940	16,233	378,697	1	749	297	244,489	20,734	7,144,883
R1	130	2,230,103	3,970	3,836,055	338	2,367,690	16,353	344,959	3	1,762	289	298,737	21,083	9,079,306
2	121	1,905,995	3,122	3,304,896	44	308,220	15,369	393,244	4	2,115	187	187,624	18,847	6,102,094
3	158	2,621,367	2,125	3,086,701			13,702	286,061	2	4,260	377	387,906	16,364	6,386,295
4	178	3,039,867	1,926	2,584,976			13,217	282,006	4	5,543	203	152,681	15,528	6,065,073
5	165	2,928,175	2,042	2,539,512			14,024	311,249	5	2,264	184	91,528	16,420	5,872,728
6	171	3,057,571	2,004	2,540,564			13,137	412,722	3	1,997	156	82,418	15,471	6,095,272

(イ)トン数階級別表(重要港湾4港)

年	30,000 総トン以上		10,000総トン以上 30,000総トン未満		6,000総トン以上 10,000総トン未満		3,000総トン以上 6,000総トン未満		1,000総トン以上 3,000総トン未満		500総トン以上 1,000総トン未満		5総トン以上 500総トン未満	
	隻数	総トン数	隻数	総トン数	隻数	総トン数	隻数	総トン数	隻数	総トン数	隻数	総トン数	隻数	総トン数
H22	32	1,593,896	42	890,377	116	871,091	343	1,605,529	94	179,479	364	260,296	28,848	1,343,320
23	5	251,720	20	307,783	25	178,319	79	356,498	115	185,635	234	164,478	14,038	758,979
24	14	864,823	30	560,607	65	466,624	179	823,651	178	306,259	510	370,045	21,365	1,166,359
25	18	1,275,371	26	444,840	89	643,231	265	1,180,013	188	333,686	609	445,793	22,461	1,192,753
26	9	620,066	37	623,482	92	660,557	286	1,303,334	127	218,373	686	499,883	23,146	1,240,205
27	12	831,649	33	574,458	68	489,595	289	1,353,888	180	302,857	673	491,042	19,163	1,206,087
28	17	1,089,537	29	538,297	74	546,179	308	1,466,655	142	245,909	697	518,182	18,494	1,234,361
29	14	1,028,985	23	418,629	92	694,820	340	1,664,867	141	242,556	683	501,750	19,196	1,228,999
30	14	935,994	24	406,566	317	2,390,772	289	1,376,155	143	245,535	809	592,807	17,253	1,124,087
R1	19	1,231,614	35	623,165	476	3,520,005	360	1,717,124	124	203,978	751	543,331	17,127	1,085,025
2	16	889,992	29	419,316	187	1,529,071	328	1,591,434	95	172,807	598	443,323	15,266	912,662
3	18	1,238,357	46	683,301	152	1,287,737	286	1,363,639	103	184,186	523	389,916	13,033	785,317
4	21	1,409,877	45	752,844	164	1,391,911	265	1,242,812	56	110,455	421	311,667	12,875	746,766
5	23	1,500,811	36	605,273	147	1,251,398	276	1,332,088	46	92,045	397	290,209	13,629	774,872
6	26	1,577,764	37	644,113	146	1,275,832	284	1,348,037	44	81,552	428	322,431	12,714	810,990

海上出入貨物の状況

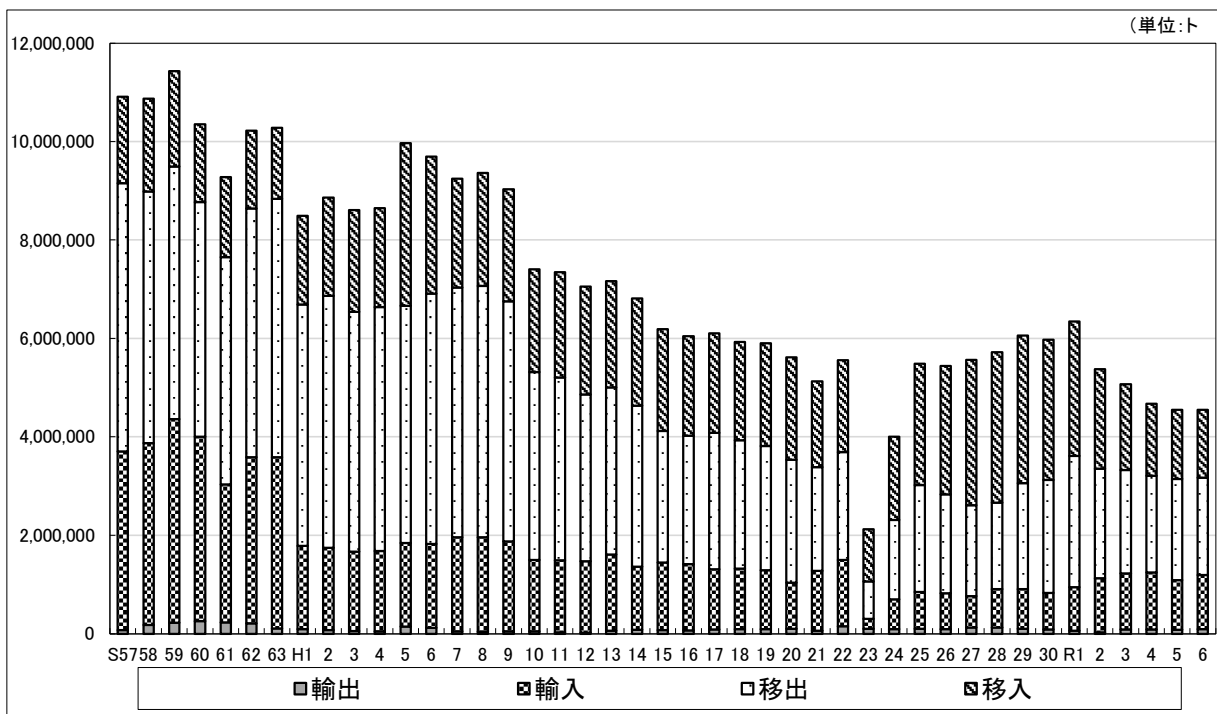

(ア) 年次比較表(全6港)

	外 貿			内 貿			合 計
	輸 出	輸 入	計	移 出	移 入	計	
S57	73,474	3,633,070	3,706,544	5,450,920	1,754,771	7,205,691	10,912,235
58	181,268	3,694,680	3,875,948	5,111,989	1,882,014	6,994,003	10,869,951
59	220,984	4,138,529	4,359,513	5,129,395	1,940,986	7,070,381	11,429,894
60	254,262	3,747,463	4,001,725	4,769,533	1,581,856	6,351,389	10,353,114
61	231,672	2,802,404	3,034,076	4,618,102	1,625,507	6,243,609	9,277,685
62	214,152	3,376,270	3,590,422	5,054,355	1,573,913	6,628,268	10,218,690
63	107,702	3,478,645	3,586,347	5,250,741	1,445,225	6,695,966	10,282,313
H1	90,892	1,694,404	1,785,296	4,907,093	1,798,730	6,705,823	8,491,119
2	78,961	1,667,680	1,746,641	5,114,149	2,001,907	7,116,056	8,862,697
3	58,466	1,613,786	1,672,252	4,865,622	2,067,564	6,933,186	8,605,438
4	54,029	1,625,288	1,679,317	4,961,692	2,004,445	6,966,137	8,645,454
5	145,324	1,703,057	1,848,381	4,817,799	3,302,429	8,120,228	9,968,609
6	117,185	1,710,511	1,827,696	5,083,539	2,780,526	7,864,065	9,691,761
7	47,106	1,915,823	1,962,929	5,069,868	2,210,667	7,280,535	9,243,464
8	42,814	1,916,071	1,958,885	5,105,793	2,297,591	7,403,384	9,362,269
9	50,498	1,827,377	1,877,875	4,875,755	2,277,549	7,153,304	9,031,179
10	50,868	1,446,863	1,497,731	3,819,460	2,086,745	5,906,205	7,403,936
11	30,963	1,460,322	1,491,285	3,715,558	2,137,824	5,853,382	7,344,667
12	25,782	1,445,387	1,471,169	3,391,886	2,192,696	5,584,582	7,055,751
13	62,091	1,550,460	1,612,551	3,393,121	2,161,427	5,554,548	7,167,099
14	84,983	1,280,207	1,365,190	3,269,860	2,182,455	5,452,315	6,817,505
15	74,781	1,373,110	1,447,891	2,675,137	2,063,289	4,738,426	6,186,317
16	65,805	1,347,615	1,413,420	2,607,889	2,024,448	4,632,337	6,045,757
17	86,934	1,221,445	1,308,379	2,776,775	2,019,891	4,796,666	6,105,045
18	93,029	1,227,851	1,320,880	2,613,356	1,992,318	4,605,674	5,926,554
19	91,021	1,201,200	1,292,221	2,520,177	2,095,272	4,615,449	5,907,670
20	97,275	940,435	1,037,710	2,500,830	2,081,058	4,581,888	5,619,598
21	62,580	1,215,605	1,278,185	2,109,050	1,744,407	3,853,457	5,131,642
22	153,774	1,344,373	1,498,147	2,189,281	1,869,069	4,058,350	5,556,497
23	96,754	204,658	301,412	761,916	1,059,277	1,821,193	2,122,605
24	90,821	610,045	700,866	1,608,179	1,692,548	3,300,727	4,001,593
25	97,730	750,863	848,593	2,174,723	2,461,775	4,636,498	5,485,091
26	95,235	726,303	821,538	2,012,002	2,609,992	4,621,994	5,443,532
27	125,498	641,019	766,517	1,844,575	2,951,261	4,795,836	5,562,353
28	123,478	782,333	905,811	1,757,432	3,054,662	4,812,094	5,717,905
29	102,417	804,141	906,558	2,153,657	2,997,568	5,151,225	6,057,783
30	89,185	736,103	825,288	2,301,222	2,845,897	5,147,119	5,972,407
R1	61,284	884,507	945,791	2,672,130	2,730,648	5,402,778	6,348,569
2	29,719	1,099,077	1,128,796	2,225,849	2,021,947	4,247,796	5,376,592
3	87,888	1,140,351	1,228,239	2,101,717	1,744,937	3,846,654	5,074,893
4	87,893	1,163,069	1,250,962	1,958,777	1,464,795	3,423,572	4,674,534
5	84,543	1,008,075	1,092,618	2,049,303	1,412,696	3,461,999	4,554,617
6	93,597	1,102,621	1,196,218	1,971,338	1,380,857	3,352,195	4,548,413

輸移出入別構成(単位:トン)

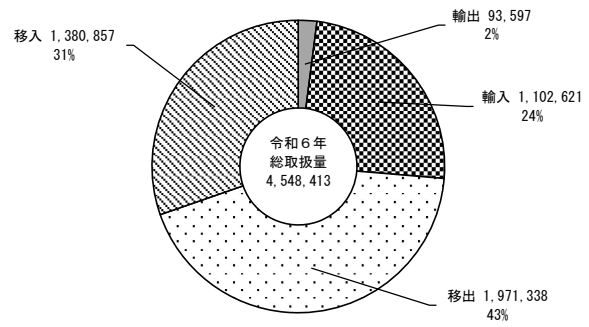

輸移出入別構成(コンテナ)(単位:TEU)

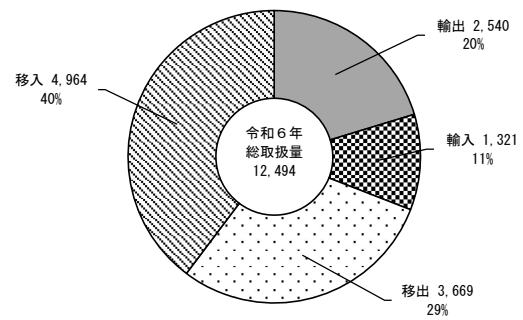

(イ) 公共・専用の別(全6港)

	公 共					専 用				
	輸 出	輸 入	移 出	移 入	合 計	輸 出	輸 入	移 出	移 入	合 計
H22	20,318	408,688	391,928	413,345	1,234,279	133,456	935,685	1,797,353	1,455,724	4,322,218
23	86,420	113,578	354,364	479,416	1,033,778	10,334	91,080	407,552	579,861	1,088,827
24	50,353	263,002	293,837	498,470	1,105,662	40,468	347,043	1,314,342	1,194,078	2,895,931
25	14,897	314,368	386,213	1,014,925	1,730,403	82,833	436,495	1,788,510	1,446,850	3,754,688
26		393,663	200,352	1,085,174	1,679,189	95,235	332,640	1,811,650	1,524,818	3,764,343
27	7,147	318,903	193,153	1,364,298	1,883,501	118,351	322,116	1,651,422	1,586,963	3,678,852
28	7,552	337,931	242,321	1,577,702	2,165,506	115,926	444,402	1,515,111	1,476,960	3,552,399
29	4,553	317,807	279,816	1,411,279	2,013,455	97,864	486,334	1,873,841	1,566,289	4,044,328
30	29,323	366,536	454,747	1,405,252	2,255,858	59,862	369,567	1,846,475	1,440,645	3,716,549
R1	32,715	456,371	650,131	1,320,826	2,460,043	28,569	428,136	2,021,999	1,409,822	3,888,526
2	21,928	665,950	425,079	841,798	1,954,755	7,791	433,127	1,800,770	1,180,149	3,421,837
3	43,144	653,835	343,324	439,562	1,479,865	44,744	486,516	1,758,393	1,305,375	3,595,028
4	42,785	716,565	329,474	242,930	1,331,754	45,108	446,504	1,629,303	1,221,865	3,342,780
5	54,857	644,479	349,174	248,593	1,297,103	29,686	363,596	1,700,129	1,164,103	3,257,514
6	65,442	668,913	317,701	277,759	1,329,815	28,155	433,708	1,653,637	1,103,098	3,218,598

(単位:トン)

(ウ) コンテナ数(全6港)

	輸 出		輸 入		移 出		移 入		合 計	
		実		実		実		実		実
H22	1,484	1,316	1,355	544	106	57	113	51	3,058	1,968
23	45	35	60	12	203	126	175	63	483	236
24					932	894	877	37	1,809	931
25					2,780	2,750	2,861	34	5,641	2,784
26					1,966	1,856	2,108	531	4,074	2,387
27					3,076	3,016	3,211	745	6,287	3,761
28					2,117	2,023	2,479	1,273	4,596	3,296
29	52	51	83	23	2,709	2,086	2,903	2,103	5,747	4,263
30	1,958	1,911	1,900	1,093	2,822	2,235	2,971	2,128	9,651	7,367
R1	2,809	2,382	1,925	1,887	3,372	2,902	4,509	2,384	12,615	9,555
2	2,803	1,586	2,087	1,996	3,169	2,154	3,783	2,392	11,842	8,128
3	2,441	1,993	1,744	1,613	3,332	2,382	3,937	2,721	11,454	8,709
4	2,798	2,394	1,798	1,400	2,964	2,042	4,239	2,354	11,799	8,190
5	2,311	1,823	1,878	1,482	3,636	1,359	3,928	3,203	11,753	7,867
6	2,540	2,279	1,321	1,275	3,669	1,299	4,964	3,514	12,494	8,367

(単位:TEU)

※県内港湾にて取り扱われた実・空コンテナを集計したもの。

(エ) 自動車航送車両(全6港)

	移 出		移 入		合 計	
	台数	トン数	台数	トン数	台数	トン数
H30	2,178	75,920	3,755	113,830	5,933	189,750
R1	6,622	297,810	6,843	188,980	13,465	486,790
2	473	36,735	564	29,175	1,037	65,910
3						
4						
5						
6						

(オ)地方別表・移出(重要港湾4港)

(単位:トン)

	合計	北海道	東北	関東	東海	北陸	近畿	中国	四国	九州	沖縄	海上・諸港
(1) 農水産品	871			871								
011. 麦												
021. 米												
022. とうもろこし												
023. 豆類	60			60								
024. その他雑穀												
031. 野菜・果物												
041. 綿花												
051. その他農産品	114			114								
061. 羊毛												
071. その他畜産品												
081. 水産品	697			697								
(2) 林産品	25,042	3,758	2,330	2,041	2,987		3,152	9,856	918			
091. 原木	13,714		2,187	1,671				9,856				
092. 製材												
101. 樹脂類	513		143	370								
111. 木材チップ	7,057				2,987		3,152		918			
112. その他林産品												
121. 薪炭	3,758	3,758										
(3) 鉱産品	195,032	34,067	12,510	138,736			7,107			2,612		
131. 石炭	11,010		11,010									
141. 鉄鉱石												
151. 金属鉱												
161. 砂利・砂	10,161	1,554	1,500				7,107					
162. 石材												
171. 原油												
181. リン鉱石	612									612		
191. 石灰石												
201. 原塩												
211. 非金属鉱物	173,249	32,513		138,736						2,000		
(4) 金属機械工業品	199,490	1,317	31,099	20,543	80,334		40,523	20,768		4,906		
221. 鉄鋼	1,933			1,933								
222. 鋼材	164,379	1,317		16,531	80,334		40,523	20,768		4,906		
231. 非鉄金属	296			296								
241. 金属製品	1,226			1,226								
251. 鉄道車両												
252. 完成自動車												
253. その他輸送用車両												
254. 二輪自動車												
255. 自動車部品	43			43								
256. その他輸送機械	31,024		31,024									
261. 産業機械	76			76								
262. 電気機械												
263. 測量・光学・医療用機械	462		75	387								
264. 事務用機器												
265. その他機械	51			51								
(5) 化学工業品	1,503,188	87,666	380,321	894,377	71,894		53,332	6,886		8,135		577
271. 陶磁器												
281. セメント	1,489,787	80,207	374,956	894,377	71,894		53,332	6,886		8,135		
291. ガラス類												
301. 窯業品												
311. 重油	577											577
320. 揮発油												
321. その他の石油												
322. LNG(液化天然ガス)												
323. LPG(液化石油ガス)												
324. その他石油製品												
331. コークス												
341. 石炭製品												
351. 化学薬品												
361. 化学肥料	12,816	7,459	5,357									
371. その他化学工業品	8		8									
(6) 軽工業品	4,676		893	2,216	111		39	15				1,402
381. 紙・パルプ	2,510		889	1,621								
391. 糸及び紡績半製品												
401. その他繊維工業品												
411. 砂糖												
421. 製造食品	64			64								
422. 飲料												
423. 水	2,102		4	531	111		39	15				1,402
424. たばこ												
425. その他食料工業品												
(7) 雑工業品	36			36								
431. がん具												
441. 衣服・身用品・はきもの												
442. 文房具・運動娯楽用品・楽器												
443. 家具装備品												
444. その他日用品												
451. ゴム製品	36			36								
461. 木製品												
471. その他製造工業品												
(8) 特殊品	8,650	128	926	4,346	3,250							
481. 金属くず	3,100			1,450	1,650							
491. 再利用資材	179			179								
501. 動植物性製造飼料												
511. 廃棄物	1,860			260	1,600							
512. 廃土砂												
521. 輸送用容器	3,511	128	926	2,457								
531. 取合せ品												
(9) 分類不能のもの	63	20	10	23		10						
541. 分類不能のもの	63	20	10	23		10						
合計	1,937,048	126,956	428,089	1,063,189	158,576	10	104,153	37,525	918	15,653		1,979

(オ)地方別表・移入(重要港湾4港)

(単位:トン)

	合計	北海道	東北	関東	東海	北陸	近畿	中国	四国	九州	沖縄	海上・諸港
(1) 農水産品	63,338		1,668	31,049	4,803							25,818
011. 麦	3,098			3,098								
021. 米												
022. とうもろこし												
023. 豆類												
024. その他雑穀	34,351		1,668	27,880	4,803							
031. 野菜・果物												
041. 綿花												
051. その他農産品	71			71								
061. 羊毛												
071. その他畜産品												
081. 水産品	25,818											25,818
(2) 林産品	4,822	58	116	348								4,300
091. 原木												
092. 製材												
101. 樹脂類	58	58										
111. 木材チップ												
112. その他林産品	464		116	348								
121. 薪炭	4,300											4,300
(3) 鉱産品	378,439	12,837	199,384	124,098	25,433		3,230	12,050		1,407		
131. 石炭	18,765	3,105	14,110					1,550				
141. 鉄鉱石												
151. 金属鉱	50,945			38,180	12,765							
161. 砂利・砂	109,931	8,110	30,810	58,343	12,668							
162. 石材												
171. 原油												
181. リン鉱石												
191. 石灰石												
201. 原塩	1,407									1,407		
211. 非金属鉱物	197,391	1,622	154,464	27,575			3,230	10,500				
(4) 金属機械工業品	343,107	29,997	50	281,100	23,591	164	697			7,508		
221. 鉄鋼	247,009	29,997		198,084	18,928							
222. 鋼材	94,758			81,890	4,663		697			7,508		
231. 非鉄金属	426			426								
241. 金属製品												
251. 鉄道車両												
252. 完成自動車												
253. その他輸送用車両	50		50									
254. 二輪自動車												
255. 自動車部品	661			661								
256. その他輸送機械												
261. 産業機械												
262. 電気機械												
263. 測量・光学・医療用機械												
264. 事務用機器												
265. その他機械	203			39		164						
(5) 化学工業品	324,878	15,939	24,839	229,314	569	5,201	30,580	7,642		10,794		
271. 陶磁器												
281. セメント	38,693	12,939	5,834	19,920								
291. ガラス類												
301. 窯業品												
311. 重油	39,360			38,040			1,320					
320. 揮発油	84,180			72,490			11,690					
321. その他の石油	109,610			93,590			16,020					
322. LNG(液化天然ガス)												
323. LPG(液化石油ガス)	8,470		7,690	780								
324. その他石油製品	569				569							
331. コークス	23,886					4,500	1,550	7,042		10,794		
341. 石炭製品												
351. 化学薬品	6,565		4,881	1,084				600				
361. 化学肥料	13,305	3,000	6,434	3,170		701						
371. その他化学工業品	240			240								
(6) 軽工業品	630	84		453	93							
381. 紙・パルプ	61	50		11								
391. 糸及び紡績半製品	7			7								
401. その他繊維工業品	26			26								
411. 砂糖												
421. 製造食品												
422. 飲料												
423. 水	536	34		409	93							
424. たばこ												
425. その他食料工業品												
(7) 雑工業品	12,827		2,305	10,522								
431. がん具	25			25								
441. 衣服・身用品・はきもの	239			239								
442. 文房具・運動娯楽用品・楽器	47			47								
443. 家具装備品	10,694		2,305	8,389								
444. その他日用品	1,459			1,459								
451. ゴム製品	343			343								
461. 木製品												
471. その他製造工業品	20			20								
(8) 特殊品	251,206	8,878	95,187	79,158	42,203		12,000	10,780	1,500	1,500		
481. 金属くず												
491. 再利用資材												
501. 動植物性製造飼料	30,963			28,128	2,835							
511. 廃棄物	220,168	8,810	95,187	51,023	39,368		12,000	10,780	1,500	1,500		
512. 廃土砂												
521. 輸送用容器	75	68		7								
531. 取合せ品												
(9) 分類不能のもの	31	21		10								
541. 分類不能のもの	31	21		10								
合計	1,379,278	67,814	323,549	756,052	96,692	5,365	46,507	30,472	1,500	21,209		30,118

(カ)内貿・外貿別コンテナ取扱貨物量(重要港湾4港)

外航定期航路

(単位:トン・TEU)

	合計		出		入	
	トン	TEU	トン	TEU	トン	TEU
(1) 農水産品	1,424	114	897	79	527	35
011. 麦						
021. 米	32	4	32	4		
022. とうもろこし	152	8			152	8
023. 豆類						
024. その他雑穀						
031. 野菜・果物	15	1			15	1
041. 綿花						
051. その他農産品	7	2			7	2
061. 羊毛						
071. その他畜産品						
081. 水産品	1,218	99	865	75	353	24
(2) 林産品	8,853	756	8,853	756		
091. 原木	2,330	194	2,330	194		
092. 製材	6,523	562	6,523	562		
101. 樹脂類						
111. 木材チップ						
112. その他林産品						
121. 薪炭						
(3) 鉱産品						
(4) 金属機械工業品	3,554	388	2,575	244	979	144
221. 鉄鋼						
222. 銅材	2,471	213	2,471	213		
231. 非鉄金属	102	9			102	9
241. 金属製品	37	6	37	6		
251. 鉄道車両						
252. 完成自動車						
253. その他輸送用車両	18	17	18	17		
254. 二輪自動車						
255. 自動車部品	446	69	9	2	437	67
256. その他輸送機械						
261. 産業機械	283	48	39	5	244	43
262. 電気機械	131	13			131	13
263. 測量・光学・医療用機械	66	13	1	1	65	12
264. 事務用機器						
265. その他機械						
(5) 化学工業品	2,321	170	310	21	2,011	149
271. 陶磁器						
281. セメント						
291. ガラス類						
301. 窯業品						
311. 重油						
320. 揮発油						
321. その他の石油						
322. LNG(液化天然ガス)						
323. LPG(液化石油ガス)						
324. その他石油製品						
331. コークス						
341. 石炭製品						
351. 化学薬品	1,264	89			1,264	89
361. 化学肥料	393	25	285	19	108	6
371. その他化学工業品	664	56	25	2	639	54
(6) 軽工業品	18,089	947	17,553	897	536	50
381. 紙・パルプ	17,514	891	17,503	890	11	1
391. 糸及び紡績半製品	38	10			38	10
401. その他繊維工業品	337	29			337	29
411. 砂糖						
421. 製造食品	200	17	50	7	150	10
422. 飲料						
423. 水						
424. たばこ						
425. その他食料工業品						
(7) 雑工業品	6,315	1,014	388	148	5,927	866
431. がん具						
441. 衣服・身廻品・はきもの	658	193	77	80	581	113
442. 文房具・運動娯楽用品・楽器	213	46	172	39	41	7
443. 家具装備品	2,059	297			2,059	297
444. その他日用品	2,137	245	51	4	2,086	241
451. ゴム製品	1,111	201			1,111	201
461. 木製品	39	5			39	5
471. その他製造工業品	98	27	88	25	10	2
(8) 特殊品	1,736	165	1,281	134	455	31
481. 金属くず						
491. 再利用資材	723	56	695	54	28	2
501. 動植物性製造飼肥料	395	24			395	24
511. 廃棄物						
512. 廃土砂						
521. 輸送用容器	618	85	586	80	32	5
531. 取合せ品						
(9) 分類不能のもの						
541. 分類不能のもの						
(10) 空コンテナ	—	1,522	—	268	—	1,254
空コンテナ	—	1,522	—	268	—	1,254
合計	42,292	5,076	31,857	2,547	10,435	2,529

内航定期航路

(単位:トン・TEU)

	合計		出		入	
	トン	TEU	トン	TEU	トン	TEU
(1) 農水産品	942	80	871	74	71	6
011. 麦						
021. 米						
022. とうもろこし						
023. 豆類	60	6	60	6		
024. その他雑穀						
031. 野菜・果物						
041. 綿花						
051. その他農産品	185	20	114	14	71	6
061. 羊毛						
071. その他畜産品						
081. 水産品	697	54	697	54		
(2) 林産品	3,690	282	3,168	246	522	36
091. 原木	2,655	210	2,655	210		
092. 製材						
101. 樹脂類	571	40	513	36	58	4
111. 木材チップ						
112. その他林産品	464	32			464	32
121. 薪炭						
(3) 鉱産品						
(4) 金属機械工業品	3,316	479	2,167	262	1,149	217
221. 鉄鋼						
222. 銅材	88	8	65	6	23	2
231. 非鉄金属	722	61	296	12	426	49
241. 金属製品	1,226	135	1,226	135		
251. 鉄道車両						
252. 完成自動車						
253. その他輸送用車両						
254. 二輪自動車						
255. 自動車部品	704	168	43	7	661	161
256. その他輸送機械						
261. 産業機械	24	8	24	8		
262. 電気機械						
263. 測量・光学・医療用機械	462	84	462	84		
264. 事務用機器						
265. その他機械	90	15	51	10	39	5
(5) 化学工業品	1,332	79	8	2	1,324	77
271. 陶磁器						
281. セメント						
291. ガラス類						
301. 窯業品						
311. 重油						
320. 揮発油						
321. その他の石油						
322. LNG(液化天然ガス)						
323. LPG(液化石油ガス)						
324. その他石油製品						
331. コークス						
341. 石炭製品						
351. 化学薬品	1,084	61			1,084	61
361. 化学肥料						
371. その他化学工業品	248	18	8	2	240	16
(6) 軽工業品	2,668	232	2,574	221	94	11
381. 紙・パルプ	2,571	218	2,510	213	61	5
391. 糸及び紡績半製品	7	3			7	3
401. その他繊維工業品	26	3			26	3
411. 砂糖						
421. 製造食品	64	8	64	8		
422. 飲料						
423. 水						
424. たばこ						
425. その他食料工業品						
(7) 雑工業品	12,863	2,541	36	4	12,827	2,537
431. がん具	25	1			25	1
441. 衣服・身廻品・はきもの	239	49			239	49
442. 文房具・運動娯楽用品・楽器	47	13			47	13
443. 家具装備品	10,694	2,249			10,694	2,249
444. その他日用品	1,459	126			1,459	126
451. ゴム製品	379	99	36	4	343	95
461. 木製品						
471. その他製造工業品	20	4			20	4
(8) 特殊品	13,263	1,114	3,950	486	9,313	628
481. 金属くず						
491. 再利用資材	179	14	179	14		
501. 動植物性製造飼肥料	144	11			144	11
511. 廃棄物	9,354	681	260	72	9,094	609
512. 廃土砂						
521. 輸送用容器	3,586	408	3,511	400	75	8
531. 取合せ品						
(9) 分類不能のもの	44	6	23	4	21	2
541. 分類不能のもの	44	6	23	4	21	2
(10) 空コンテナ	—	2,605	—	2,363	—	242
空コンテナ	—	2,605	—	2,363	—	242
合計	38,118	7,418	12,797	3,662	25,321	3,756

2 久慈港

入港船舶の状況

(ア) 年次比較表(久慈港)

年	外航商船		内航商船		内航自航		漁船		避難船		その他		合計	
	隻数	総トン数	隻数	総トン数	隻数	総トン数	隻数	総トン数	隻数	総トン数	隻数	総トン数	隻数	総トン数
H22			159	74,955			4,590	81,131					4,749	156,086
23	1	2,363	156	81,538			3,421	66,482					3,578	150,383
24			154	85,551			3,683	71,149					3,837	156,700
25			427	71,331			3,415	52,821					3,842	124,152
26			127	67,126			3,660	60,520					3,787	127,646
27			162	89,057			2,427	39,119			1	420	2,590	128,596
28	3	28,870	225	178,917			2,602	40,395			18	23,012	2,848	271,194
29	3	28,880	238	154,272			2,997	43,140			117	64,610	3,355	290,902
30	4	42,630	294	166,184			2,459	36,407			36	45,088	2,793	290,309
R1	2	22,953	321	239,035			2,416	36,968			40	46,470	2,779	345,426
2	5	47,354	290	181,906			2,933	47,099			21	24,450	3,249	300,809
3	9	62,972	234	142,047			1,711	26,229			15	21,000	1,969	252,248
4	8	74,657	180	99,211			1,880	28,982			2	2,800	2,070	205,650
5	9	37,397	214	111,416			2,358	38,226					2,581	187,039
6	11	45,335	212	135,832			2,275	38,840					2,498	220,007

(イ) トン数階級別表(久慈港)

年	30,000 総トン以上		10,000総トン以上 30,000総トン未満		6,000総トン以上 10,000総トン未満		3,000総トン以上 6,000総トン未満		1,000総トン以上 3,000総トン未満		500総トン以上 1,000総トン未満		5総トン以上 500総トン未満	
	隻数	総トン数	隻数	総トン数	隻数	総トン数	隻数	総トン数	隻数	総トン数	隻数	総トン数	隻数	総トン数
H22											24	15,489	4,725	140,597
23									1	2,363	31	21,493	3,546	126,527
24									1	1,983	60	38,977	3,776	115,740
25											33	21,905	3,809	102,247
26											41	25,666	3,746	101,980
27									2	3,193	50	31,482	2,538	93,921
28			2	49,066	3	28,870	1	4,550	15	21,481	82	57,454	2,745	109,773
29					5	48,118			51	73,150	72	48,585	3,227	121,049
30			1	12,974	3	29,656	1	3,550	31	40,600	126	83,835	2,631	119,694
R1			3	62,057	2	19,557			32	42,000	143	94,501	2,599	127,311
2			1	11,864	4	35,490			18	26,972	143	106,009	3,083	120,474
3			1	12,974	4	38,734			20	33,863	92	72,118	1,852	94,559
4			4	51,343	2	19,818			4	7,397	49	36,059	2,011	91,033
5			1	13,034			1	3,500	7	20,863	42	31,017	2,530	118,625
6			2	35,735	1	6,310	2	6,934	7	18,828	60	43,806	2,426	108,394

海上出入貨物の状況

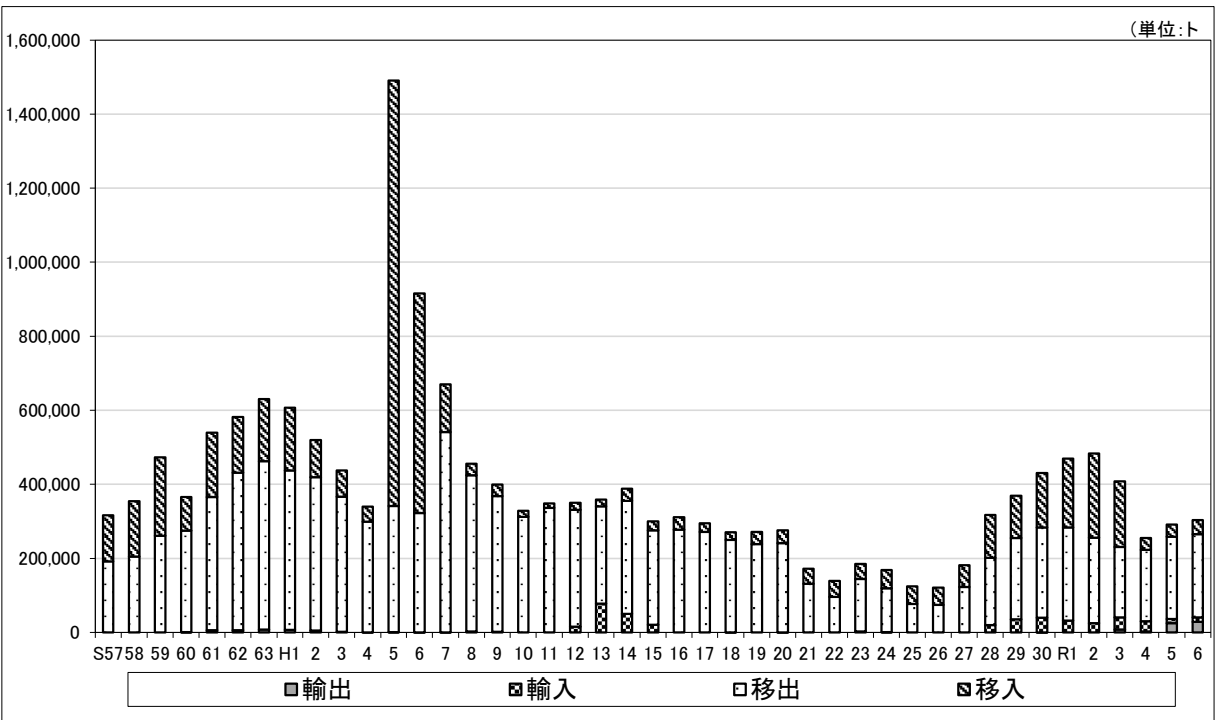

(ア) 年次比較表(久慈港)

(単位:トン)

	外貨			内貨			合計
	輸出	輸入	計	移出	移入	計	
S57				191,328	124,529	315,857	315,857
58				205,101	148,781	353,882	353,882
59				260,851	212,628	473,479	473,479
60	800		800	273,894	90,492	364,386	365,186
61	5,730		5,730	359,633	174,137	533,770	539,500
62	5,542		5,542	425,354	150,777	576,131	581,673
63	7,744		7,744	454,225	168,111	622,336	630,080
H1	6,735		6,735	430,330	169,785	600,115	606,850
2	4,500		4,500	414,689	100,450	515,139	519,639
3	1,507		1,507	365,004	70,439	435,443	436,950
4	300		300	298,803	40,425	339,228	339,528
5	650		650	340,590	1,149,876	1,490,466	1,491,116
6	300		300	322,385	592,966	915,351	915,651
7	197		197	540,793	128,974	669,767	669,964
8	2,716		2,716	421,210	31,758	452,968	455,684
9	1,290		1,290	366,490	31,526	398,016	399,306
10				311,988	16,374	328,362	328,362
11				336,099	12,317	348,416	348,416
12		15,519	15,519	315,524	19,116	334,640	350,159
13		77,559	77,559	262,766	17,999	280,765	358,324
14		49,895	49,895	305,743	32,262	338,005	387,900
15		20,904	20,904	254,709	23,677	278,386	299,290
16				277,325	33,834	311,159	311,159
17				271,009	23,973	294,982	294,982
18		175	175	249,568	20,912	270,480	270,655
19				238,514	32,376	270,890	270,890
20		280	280	241,076	34,858	275,934	276,214
21				131,095	41,231	172,326	172,326
22				95,288	43,742	139,030	139,030
23	2,202		2,202	142,013	40,391	182,404	184,606
24	694		694	118,457	49,043	167,500	168,194
25				77,103	47,574	124,677	124,677
26				74,346	46,998	121,344	121,344
27				122,541	58,874	181,415	181,415
28		20,270	20,270	181,303	115,990	297,293	317,563
29		35,085	35,085	219,139	114,797	333,936	369,021
30	149	39,318	39,467	244,122	146,480	390,602	430,069
R1		31,987	31,987	251,342	186,088	437,430	469,417
2		24,843	24,843	231,261	227,205	458,466	483,309
3	7,429	32,342	39,771	191,584	176,775	368,359	408,130
4	2,564	27,151	29,715	192,984	32,572	225,556	255,271
5	25,092	11,027	36,119	222,336	32,688	255,024	291,143
6	28,548	12,209	40,757	225,143	36,989	262,132	302,889

(イ) 公共・専用の別(久慈港)

(単位:トン)

	公共					専用				
	輸出	輸入	移出	移入	計	輸出	輸入	移出	移入	計
H22			89,773	36,431	126,204			5,515	7,311	12,826
23	2,202		142,013	40,391	184,606					
24	694		118,457	49,043	168,194					
25			77,103	47,574	124,677					
26			74,346	46,998	121,344					
27			122,541	58,874	181,415					
28		20,270	181,303	115,990	317,563					
29		35,085	219,139	114,797	369,021					
30	149	39,318	244,122	146,480	430,069					
R1		31,987	251,342	186,088	469,417					
2		24,843	231,261	227,205	483,309					
3	7,429	32,342	191,584	176,775	408,130					
4	2,564	27,151	192,984	32,572	255,271					
5	25,092	11,027	222,336	32,688	291,143					
6	28,548	12,209	225,143	36,989	302,889					

(ウ) コンテナ数(久慈港)

(単位:TEU)

	輸出		輸入		移出		移入		計	
		実		実		実		実		実
H22										
23										
24										
25										
26										
27										
28										
29										
30										
R1										
2										
3										
4										
5										
6										

久慈港 輸移出入別構成(単位:トン)

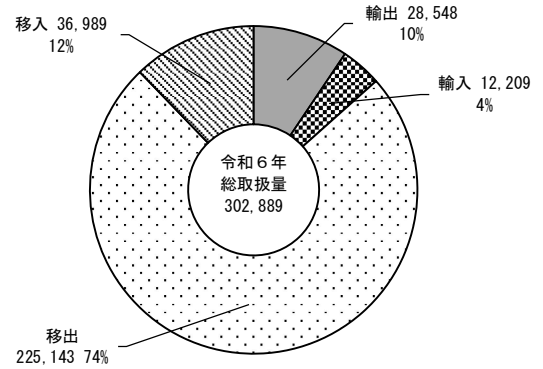



(エ) 地方別表・移出(久慈港)

(単位:トン)

	合計	北海道	東北	関東	東海	北陸	近畿	中国	四国	九州	沖縄	海上・諸港
(1) 農水産品												
011. 麦												
021. 米												
022. とうもろこし												
023. 豆類												
024. その他雑穀												
031. 野菜・果物												
041. 綿花												
051. その他農産品												
061. 羊毛												
071. その他畜産品												
081. 水産品												
(2) 林産品	21,874	3,758	1,203		2,987		3,152	9,856	918			
091. 原木	11,059		1,203					9,856				
092. 製材												
101. 樹脂類												
111. 木材チップ	7,057				2,987		3,152		918			
112. その他林産品												
121. 薪炭	3,758	3,758										
(3) 鉱産品	169,737	32,513		135,224						2,000		
131. 石炭												
141. 鉄鉱石												
151. 金属鉱												
161. 砂利・砂												
162. 石材												
171. 原油												
181. リン鉱石												
191. 石灰石												
201. 原塩												
211. 非金属鉱物	169,737	32,513		135,224						2,000		
(4) 金属機械工業品	31,076		31,024	52								
221. 鉄鋼												
222. 鋼材												
231. 非鉄金属												
241. 金属製品												
251. 鉄道車両												
252. 完成自動車												
253. その他輸送用車両												
254. 二輪自動車												
255. 自動車部品												
256. その他輸送機械	31,024		31,024									
261. 産業機械	52			52								
262. 電気機械												
263. 測量・光学・医療用機械												
264. 事務用機器												
265. その他機械												
(5) 化学工業品	577											577
271. 陶磁器												
281. セメント												
291. ガラス類												
301. 窯業品												
311. 重油	577											577
320. 揮発油												
321. その他の石油												
322. LNG(液化天然ガス)												
323. LPG(液化石油ガス)												
324. その他石油製品												
331. コークス												
341. 石炭製品												
351. 化学薬品												
361. 化学肥料												
371. その他化学工業品												
(6) 軽工業品	1,879		4	473								1,402
381. 紙・パルプ												
391. 糸及び紡績半製品												
401. その他繊維工業品												
411. 砂糖												
421. 製造食品												
422. 飲料												
423. 水	1,879		4	473								1,402
424. たばこ												
425. その他食料工業品												
(7) 雑工業品												
431. がん具												
441. 衣服・身用品・はきもの												
442. 文房具・運動娯楽用品・楽器												
443. 家具装備品												
444. その他日用品												
451. ゴム製品												
461. 木製品												
471. その他製造工業品												
(8) 特殊品												
481. 金属くず												
491. 再利用資材												
501. 動植物性製造飼肥料												
511. 廃棄物												
512. 廃土砂												
521. 輸送用容器												
531. 取合せ品												
(9) 分類不能のもの												
541. 分類不能のもの												
合計	225,143	36,271	32,231	135,749	2,987		3,152	9,856	918	2,000		1,979

(エ) 地方別表・移入(久慈港)

(単位:トン)

	合計	北海道	東北	関東	東海	北陸	近畿	中国	四国	九州	沖縄	海上・諸港
(1) 農水産品	4,125											4,125
011. 麦												
021. 米												
022. とうもろこし												
023. 豆類												
024. その他雑穀												
031. 野菜・果物												
041. 綿花												
051. その他農産品												
061. 羊毛												
071. その他畜産品												
081. 水産品	4,125											4,125
(2) 林産品												
091. 原木												
092. 製材												
101. 樹脂類												
111. 木材チップ												
112. その他林産品												
121. 薪炭												
(3) 鉱産品	1,770		1,770									
131. 石炭												
141. 鉄鉱石												
151. 金属鉱												
161. 砂利・砂	1,770		1,770									
162. 石材												
171. 原油												
181. リン鉱石												
191. 石灰石												
201. 原塩												
211. 非金属鉱物												
(4) 金属機械工業品	31,094			23,586						7,508		
221. 鉄鋼												
222. 鋼材	31,094			23,586						7,508		
231. 非鉄金属												
241. 金属製品												
251. 鉄道車両												
252. 完成自動車												
253. その他輸送用車両												
254. 二輪自動車												
255. 自動車部品												
256. その他輸送機械												
261. 産業機械												
262. 電気機械												
263. 測量・光学・医療用機械												
264. 事務用機器												
265. その他機械												
(5) 化学工業品												
271. 陶磁器												
281. セメント												
291. ガラス類												
301. 窯業品												
311. 重油												
320. 揮発油												
321. その他の石油												
322. LNG(液化天然ガス)												
323. LPG(液化石油ガス)												
324. その他石油製品												
331. コークス												
341. 石炭製品												
351. 化学薬品												
361. 化学肥料												
371. その他化学工業品												
(6) 軽工業品												
381. 紙・パルプ												
391. 糸及び紡績半製品												
401. その他繊維工業品												
411. 砂糖												
421. 製造食品												
422. 飲料												
423. 水												
424. たばこ												
425. その他食料工業品												
(7) 雑工業品												
431. がん具												
441. 衣服・身用品・はきもの												
442. 文房具・運動娯楽用品・楽器												
443. 家具装備品												
444. その他日用品												
451. ゴム製品												
461. 木製品												
471. その他製造工業品												
(8) 特殊品												
481. 金属くず												
491. 再利用資材												
501. 動植物性製造飼肥料												
511. 廃棄物												
512. 廃土砂												
521. 輸送用容器												
531. 取合せ品												
(9) 分類不能のもの												
541. 分類不能のもの												
合計	36,989		1,770	23,586						7,508		4,125

(オ)輸移出入集計表(久慈港)

(単位:トン)

	輸出		
	5年	6年	増減
合計	25,092	28,548	3,456
091 原木	25,092	28,464	3,372
中国	25,092	28,464	3,372
423 水	0	84	84
中国	0	84	84

(単位:トン)

	輸入		
	5年	6年	増減
合計	11,027	12,209	1,182
121 薪炭	11,027	11,000	▲ 27
マレーシア	11,027	11,000	▲ 27
262 電気機械	0	1,209	1,209
中国	0	1,209	1,209

(単位:トン)

	移出		
	5年	6年	増減
合計	222,336	225,143	2,807
091 原木	9,610	11,059	1,449
宮城 仙台塩釜	2,222	1,203	▲ 1,019
鳥取 境	1,256	6,112	4,856
広島 尾道糸崎	4,945	3,744	▲ 1,201
福岡 三池	1,187	0	▲ 1,187
111 木材チップ	27,351	7,057	▲ 20,294
静岡 清水	13,372	1,973	▲ 11,399
三重 津松阪	1,059	1,014	▲ 45
和歌山 新宮	11,940	3,152	▲ 8,788
愛媛 三島川之江	980	918	▲ 62
121 薪炭	0	3,758	3,758
北海道 釧路	0	3,758	3,758
211 非金属鉱物	154,016	169,737	15,721
北海道 室蘭	20,635	32,513	11,878
茨城 鹿島	10,161	0	▲ 10,161
千葉 千葉	33,378	29,845	▲ 3,533
千葉 木更津	17,038	45,022	27,984
東京 東京	62,849	56,370	▲ 6,479
神奈川 川崎	0	3,987	3,987
愛知 名古屋	6,055	0	▲ 6,055
福岡 苅田	1,550	2,000	450
山口 岩国	2,350	0	▲ 2,350
256 その他輸送機械	29,353	31,024	1,671
青森 八戸	29,353	31,024	1,671
261 産業機械	0	52	52
神奈川 横浜	0	52	52
311 重油	520	577	57
海上 海上	520	577	57
423 水	1,486	1,879	393
岩手 釜石	0	4	4
千葉 千葉	0	14	14
東京 東京	0	22	22
神奈川 横浜	0	437	437
和歌山 新宮	31	0	▲ 31
広島 尾道糸崎	21	0	▲ 21
海上 海上	1,434	1,402	▲ 32

(単位:トン)

	移入		
	5年	6年	増減
合計	32,688	36,989	4,301
081 水産品	3,949	4,125	176
海上 海上	3,949	4,125	176
161 砂利・砂	0	1,770	1,770
宮城 仙台塩釜	0	1,770	1,770
211 非金属鉱物	3,530	0	▲ 3,530
福岡 苅田	3,530	0	▲ 3,530
222 鋼材	25,209	31,094	5,885
千葉 木更津	24,393	23,586	▲ 807
愛媛 八幡浜	816	0	▲ 816
大分 大分	0	7,508	7,508

3 宮古港

入港船舶の状況

(ア) 年次比較表(宮古港)

年	外航商船		内航商船		内航自航		漁船		避難船		その他		合計	
	隻数	総トン数	隻数	総トン数	隻数	総トン数	隻数	総トン数	隻数	総トン数	隻数	総トン数	隻数	総トン数
H22	15	165,286	2,463	332,350			5,568	182,533			61	36,378	8,107	716,547
23	8	47,196	625	114,374			3,105	120,207			125	91,184	3,863	372,961
24	16	77,799	1,458	218,560			4,134	158,567			221	203,576	5,829	658,502
25	14	63,878	1,700	291,529			4,035	153,237			105	107,111	5,854	615,755
26	17	116,243	1,812	329,077			4,539	165,911			24	23,572	6,392	634,803
27	14	71,687	1,812	385,390			3,166	138,293			72	65,545	5,064	660,915
28	12	65,556	1,766	383,844			3,262	147,570			86	67,093	5,126	664,063
29	21	63,760	1,744	370,321			2,980	133,168	1	499	89	58,495	4,835	626,243
30	23	113,588	1,721	339,379	188	1,316,940	2,983	136,888	1	749	102	80,376	5,018	1,987,920
R1	26	247,953	1,784	443,574	338	2,367,690	2,853	130,907	3	1,762	77	47,314	5,081	3,239,200
2	15	64,833	1,222	221,957	44	308,220	2,921	126,787	4	2,115	85	75,864	4,291	799,776
3	14	52,154	113	52,348			2,729	126,344	2	4,260	109	88,494	2,967	323,600
4	17	134,815	260	93,721			2,546	123,414	4	5,543	59	29,949	2,886	387,442
5	22	566,294	456	83,110			2,596	123,148	5	2,264	80	37,644	3,159	812,460
6	25	589,808	426	83,270			2,232	106,380	3	1,997	50	25,480	2,736	806,935

(イ) トン数階級別表(宮古港)

年	30,000 総トン以上		10,000総トン以上 30,000総トン未満		6,000総トン以上 10,000総トン未満		3,000総トン以上 6,000総トン未満		1,000総トン以上 3,000総トン未満		500総トン以上 1,000総トン未満		500総トン未満	
	隻数	総トン数	隻数	総トン数	隻数	総トン数	隻数	総トン数	隻数	総トン数	隻数	総トン数	隻数	総トン数
H22	1	50,142	4	80,448	1	6,199	7	29,701	19	21,629	51	35,744	8,024	492,684
23			2	34,503			4	15,307	50	61,030	44	31,211	3,763	230,910
24			2	41,580	3	21,112	2	9,355	90	147,251	105	80,958	5,627	358,246
25			3	47,069			4	16,187	42	73,238	91	68,559	5,714	410,702
26			4	77,490			4	16,388	28	52,828	89	67,150	6,267	420,947
27			2	34,065	1	6,756	1	4,998	57	92,854	140	108,128	4,863	414,114
28			2	37,114			4	14,478	49	79,818	107	81,634	4,964	451,019
29			1	13,694	1	7,649	3	13,176	46	79,144	126	96,156	4,658	416,424
30	1	33,471			191	1,338,457	8	35,826	64	105,168	81	62,714	4,673	412,284
R1	1	115,875	5	115,119	343	2,408,415	8	33,587	51	81,861	96	73,333	4,577	411,010
2			1	12,630	46	322,240	7	28,674	46	83,530	82	59,791	4,109	292,911
3			1	19,534			3	13,791	55	97,703	39	26,919	2,869	165,653
4	1	50,142	4	90,647			8	36,108	14	26,270	19	12,802	2,840	171,473
5	6	391,981	7	158,292	2	13,440	3	14,609	15	28,796	33	19,654	3,093	185,688
6	7	397,355	10	202,809	1	9,987	4	18,217	9	16,505	20	13,731	2,685	148,331

海上出入貨物の状況

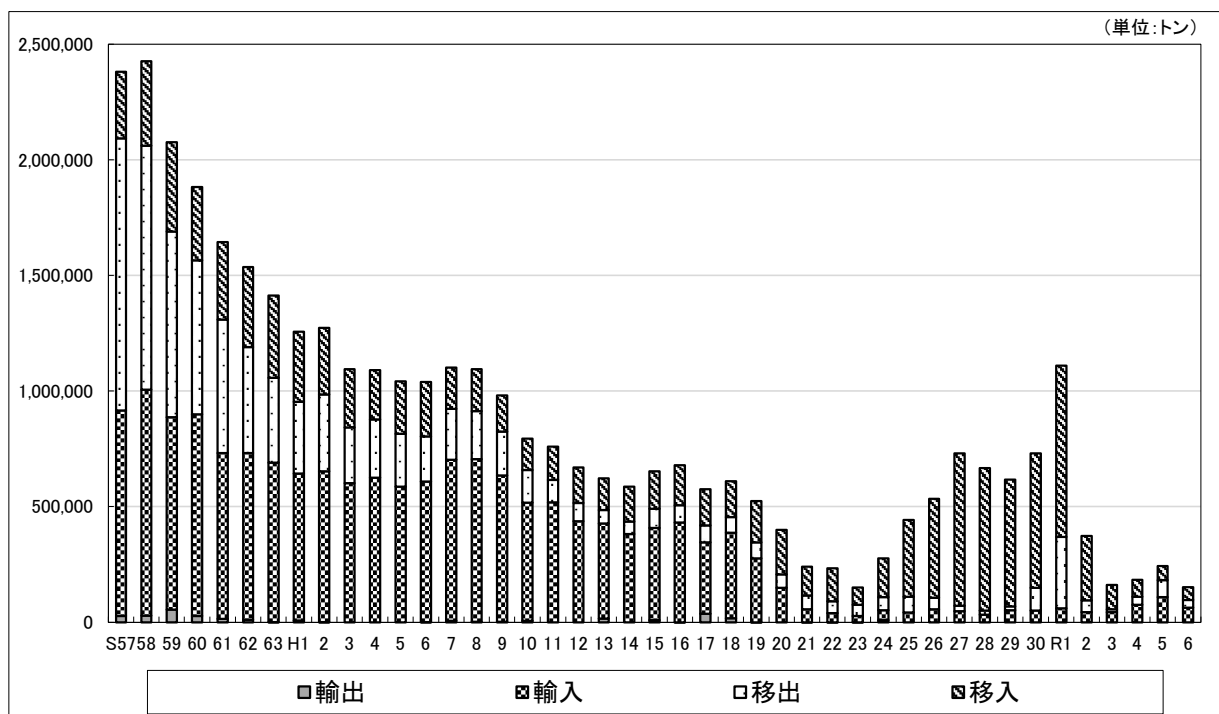

(ア) 年次比較表(宮古港)

(単位:トン)

	外貨			内貨			合計
	輸出	輸入	計	移出	移入	計	
S57	27,825	888,111	915,936	1,177,117	288,077	1,465,194	2,381,130
58	28,806	976,988	1,005,794	1,055,825	364,747	1,420,572	2,426,366
59	54,853	832,211	887,064	802,734	385,930	1,188,664	2,075,728
60	27,950	871,831	899,781	665,559	315,980	981,539	1,881,320
61	14,200	718,132	732,332	576,310	335,406	911,716	1,644,048
62	10,450	722,098	732,548	457,200	346,502	803,702	1,536,250
63	500	688,956	689,456	367,321	356,900	724,221	1,413,677
H1	7,800	636,080	643,880	310,045	302,971	613,016	1,256,896
2	1,400	651,860	653,260	331,668	288,900	620,568	1,273,828
3		600,774	600,774	241,716	251,479	493,195	1,093,969
4		624,276	624,276	252,301	214,323	466,624	1,090,900
5		587,406	587,406	227,829	227,469	455,298	1,042,704
6	970	608,553	609,523	194,658	234,286	428,944	1,038,467
7	5,945	697,625	703,570	218,750	179,589	398,339	1,101,909
8	1,959	703,635	705,594	207,338	181,725	389,063	1,094,657
9	2,108	632,393	634,501	188,927	157,338	346,265	980,766
10	5,945	511,062	517,007	141,518	135,453	276,971	793,978
11		517,771	517,771	97,722	144,741	242,463	760,234
12		437,873	437,873	78,321	153,522	231,843	669,716
13	15,000	412,681	427,681	57,423	137,788	195,211	622,892
14		381,644	381,644	53,326	151,536	204,862	586,506
15	9,000	398,229	407,229	82,808	162,860	245,668	652,897
16	179	430,949	431,128	75,155	172,161	247,316	678,444
17	36,000	309,223	345,223	73,223	157,820	231,043	576,266
18	18,000	367,881	385,881	68,777	155,985	224,762	610,643
19	126	275,946	276,072	69,876	178,121	247,997	524,069
20		148,226	148,226	58,910	192,474	251,384	399,610
21	3	56,432	56,435	60,115	123,325	183,440	239,875
22	300	38,965	39,265	51,709	142,997	194,706	233,971
23	305	27,520	27,825	47,571	74,746	122,317	150,142
24	9,218	42,414	51,632	56,949	166,853	223,802	275,434
25		42,363	42,363	67,878	331,396	399,274	441,637
26		55,758	55,758	49,915	427,812	477,727	533,485
27		47,745	47,745	24,498	657,958	682,456	730,201
28		31,782	31,782	18,838	616,254	635,092	666,874
29		52,329	52,329	16,148	548,585	564,733	617,062
30		51,200	51,200	97,977	581,252	679,229	730,429
R1		60,530	60,530	308,048	741,378	1,049,426	1,109,956
2		43,409	43,409	51,252	278,742	329,994	373,403
3		44,518	44,518	11,511	105,434	116,945	161,463
4		75,212	75,212	33,951	74,156	108,107	183,319
5		108,737	108,737	74,298	59,455	133,753	242,490
6		62,664	62,664	33,085	55,291	88,376	151,040

宮古港 輸移出入別構成(単位:トン)

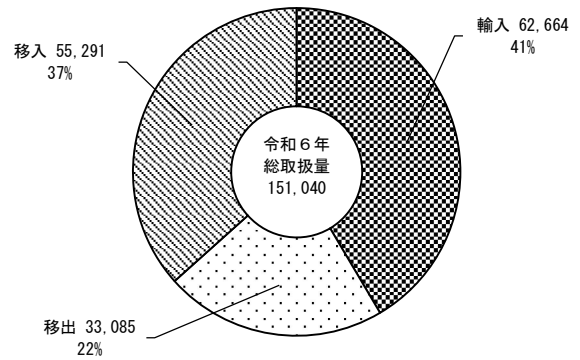

(イ) 公共・専用の別(宮古港)

(単位:トン)

	公共					専用				
	輸出	輸入	移出	移入	計	輸出	輸入	移出	移入	計
H22	300	38,965	51,709	142,997	233,971					
23	305	27,520	47,571	74,746	150,142					
24	9,218	42,414	56,949	166,853	275,434					
25		42,363	67,878	331,396	441,637					
26		55,758	49,915	427,812	533,485					
27		47,745	24,498	657,958	730,201					
28		31,782	18,838	616,254	666,874					
29		52,329	16,148	548,585	617,062					
30		51,200	97,977	581,252	730,429					
R1		60,530	308,048	741,378	1,109,956					
2		43,409	51,252	278,742	373,403					
3		44,518	11,511	105,434	161,463					
4		75,212	33,951	74,156	183,319					
5		108,737	74,298	59,455	242,490					
6		62,664	33,085	55,291	151,040					

(ウ) コンテナ数(宮古港)

(単位:TEU)

	輸出		輸入		移出		移入		計	
		実		実		実		実		実
H22					49		51	51	100	51
23					77		63	63	140	63
24					23	10	23	8	46	18
25					1,660	1,644	1,655	16	3,315	1,660
26							24	24	24	24
27					20		40	40	60	40
28										
29										
30										
R1										
2										
3										
4										
5										
6										

※H17～20空コンテナは含まない

(エ) 地方別表・移出(宮古港)

(単位:トン)

	合計	北海道	東北	関東	東海	北陸	近畿	中国	四国	九州	沖縄	海上・諸港
(1) 農水産品												
011. 麦												
021. 米												
022. とうもろこし												
023. 豆類												
024. その他雑穀												
031. 野菜・果物												
041. 綿花												
051. その他農産品												
061. 羊毛												
071. その他畜産品												
081. 水産品												
(2) 林産品												
091. 原木												
092. 製材												
101. 樹脂類												
111. 木材チップ												
112. その他林産品												
121. 薪炭												
(3) 鉱産品	20,229		12,510				7,107			612		
131. 石炭	11,010		11,010									
141. 鉄鉱石												
151. 金属鉱												
161. 砂利・砂	8,607		1,500				7,107					
162. 石材												
171. 原油												
181. リン鉱石	612									612		
191. 石灰石												
201. 原塩												
211. 非金属鉱物												
(4) 金属機械工業品												
221. 鉄鋼												
222. 鋼材												
231. 非鉄金属												
241. 金属製品												
251. 鉄道車両												
252. 完成自動車												
253. その他輸送用車両												
254. 二輪自動車												
255. 自動車部品												
256. その他輸送機械												
261. 産業機械												
262. 電気機械												
263. 測量・光学・医療用機械												
264. 事務用機器												
265. その他機械												
(5) 化学工業品	12,816	7,459	5,357									
271. 陶磁器												
281. セメント												
291. ガラス類												
301. 窯業品												
311. 重油												
320. 揮発油												
321. その他の石油												
322. LNG(液化天然ガス)												
323. LPG(液化石油ガス)												
324. その他石油製品												
331. コークス												
341. 石炭製品												
351. 化学薬品												
361. 化学肥料	12,816	7,459	5,357									
371. その他化学工業品												
(6) 軽工業品												
381. 紙・パルプ												
391. 糸及び紡績半製品												
401. その他繊維工業品												
411. 砂糖												
421. 製造食品												
422. 飲料												
423. 水												
424. たばこ												
425. その他食料工業品												
(7) 雑工業品												
431. がん具												
441. 衣服・身用品・はきもの												
442. 文房具・運動娯楽用品・楽器												
443. 家具装備品												
444. その他日用品												
451. ゴム製品												
461. 木製品												
471. その他製造工業品												
(8) 特殊品												
481. 金属くず												
491. 再利用資材												
501. 動植物性製造飼料												
511. 廃棄物												
512. 廃土砂												
521. 輸送用容器												
531. 取合せ品												
(9) 分類不能のもの	40	20	10			10						
541. 分類不能のもの	40	20	10			10						
合計	33,085	7,479	17,877			10	7,107			612		

(エ) 地方別表・移入(宮古港)

(単位:トン)

	合計	北海道	東北	関東	東海	北陸	近畿	中国	四国	九州	沖縄	海上・諸港
(1) 農水産品	13,868											13,868
011. 麦												
021. 米												
022. とうもろこし												
023. 豆類												
024. その他雑穀												
031. 野菜・果物												
041. 綿花												
051. その他農産品												
061. 羊毛												
071. その他畜産品												
081. 水産品	13,868											13,868
(2) 林産品												
091. 原木												
092. 製材												
101. 樹脂類												
111. 木材チップ												
112. その他林産品												
121. 薪炭												
(3) 鉱産品	28,580		12,540	903			3,230	10,500		1,407		
131. 石炭												
141. 鉄鉱石												
151. 金属鉱												
161. 砂利・砂	13,443		12,540	903								
162. 石材												
171. 原油												
181. リン鉱石												
191. 石灰石												
201. 原塩	1,407									1,407		
211. 非金属鉱物	13,730						3,230	10,500				
(4) 金属機械工業品												
221. 鉄鋼												
222. 鋼材												
231. 非鉄金属												
241. 金属製品												
251. 鉄道車両												
252. 完成自動車												
253. その他輸送用車両												
254. 二輪自動車												
255. 自動車部品												
256. その他輸送機械												
261. 産業機械												
262. 電気機械												
263. 測量・光学・医療用機械												
264. 事務用機器												
265. その他機械												
(5) 化学工業品	12,833	3,000	3,000	3,170	569	701				2,393		
271. 陶磁器												
281. セメント												
291. ガラス類												
301. 窯業品												
311. 重油												
320. 揮発油												
321. その他の石油												
322. LNG(液化天然ガス)												
323. LPG(液化石油ガス)												
324. その他石油製品	569				569							
331. コークス	2,393									2,393		
341. 石炭製品												
351. 化学薬品	3,000		3,000									
361. 化学肥料	6,871	3,000		3,170		701						
371. その他化学工業品												
(6) 軽工業品												
381. 紙・パルプ												
391. 糸及び紡績半製品												
401. その他繊維工業品												
411. 砂糖												
421. 製造食品												
422. 飲料												
423. 水												
424. たばこ												
425. その他食料工業品												
(7) 雑工業品												
431. がん具												
441. 衣服・身用品・はきもの												
442. 文房具・運動娯楽用品・楽器												
443. 家具装備品												
444. その他日用品												
451. ゴム製品												
461. 木製品												
471. その他製造工業品												
(8) 特殊品												
481. 金属くず												
491. 再利用資材												
501. 動植物性製造飼肥料												
511. 廃棄物												
512. 廃土砂												
521. 輸送用容器												
531. 取合せ品												
(9) 分類不能のもの	10			10								
541. 分類不能のもの	10			10								
合計	55,291	3,000	15,540	4,083	569	701	3,230	10,500		3,800		13,868

(オ)輸移出入集計表(宮古港)

(単位:トン)

	輸出		
	5年	6年	増減
合計	0	0	0

(単位:トン)

	輸入		
	5年	6年	増減
合計	108,737	62,664	▲ 46,073
131 石炭	65,162	7,700	▲ 57,462
インドネシア	18,500	7,700	▲ 10,800
オーストラリア	46,662	0	▲ 46,662
181 りん鉱石	3,005	12,800	9,795
モロッコ	3,005	12,800	9,795
201 原塩	21,441	18,126	▲ 3,315
中国	21,441	18,126	▲ 3,315
211 非金属鉱物	3,000	9,000	6,000
韓国	3,000	6,000	3,000
中国	0	3,000	3,000
265 その他機械	0	7,038	7,038
中国	0	6,494	6,494
イタリア	0	544	544
361 化学肥料	16,129	8,000	▲ 8,129
中国	3,513	5,000	1,487
カナダ	7,100	3,000	▲ 4,100
モロッコ	5,516	0	▲ 5,516

(単位:トン)

	移出		
	5年	6年	増減
合計	74,298	33,085	▲ 41,213
131 石炭	45,721	11,010	▲ 34,711
岩手 大船渡	45,721	11,010	▲ 34,711
161 砂利・砂	7,155	8,607	1,452
岩手 大船渡	0	1,500	1,500
兵庫 赤穂	7,155	7,107	▲ 48
181 りん鉱石	1,500	612	▲ 888
新潟 新潟	1,500	0	▲ 1,500
大分 大分	0	612	612
361 化学肥料	19,912	12,816	▲ 7,096
北海道 苫小牧	6,239	2,670	▲ 3,569
北海道 釧路	6,114	3,259	▲ 2,855
北海道 十勝	0	1,530	1,530
青森 八戸	1,500	4,357	2,857
宮城 仙台塩釜	500	0	▲ 500
秋田 秋田	1,500	1,000	▲ 500
福島 小名浜	3,000	0	▲ 3,000
千葉 千葉	1,059	0	▲ 1,059
541 分類不能のもの	10	40	30
北海道 室蘭	0	10	10
北海道 苫小牧	0	10	10
岩手 大船渡	0	10	10
石川 金沢	0	10	10
兵庫 赤穂	10	0	▲ 10

(単位:トン)

	移入		
	5年	6年	増減
合計	59,455	55,291	▲ 4,164
081 水産品	17,082	13,868	▲ 3,214
海上 海上	17,082	13,868	▲ 3,214
161 砂利・砂	21,461	13,443	▲ 8,018
青森 八戸	4,060	12,540	8,480
青森 尻屋岬	2,150	0	▲ 2,150
宮城 仙台塩釜	2,030	0	▲ 2,030
秋田 能代	3,094	0	▲ 3,094
千葉 千葉	7,127	903	▲ 6,224
島根 温泉津	3,000	0	▲ 3,000
201 原塩	1,236	1,407	171
長崎 崎戸	1,236	1,407	171
211 非金属鉱物	9,100	13,730	4,630
兵庫 姫路	3,100	1,700	▲ 1,400
東播磨	1,500	1,530	30
島根県 温泉津	4,500	10,500	6,000
324 その他石油製品	720	569	▲ 151
愛知 名古屋	720	569	▲ 151
331 コークス	2,500	2,393	▲ 107
福岡 北九州	2,500	2,393	▲ 107
351 化学薬品	3,000	3,000	0
青森 八戸	3,000	3,000	0
361 化学肥料	4,296	6,871	2,575
北海道 釧路	0	3,000	3,000
千葉 千葉	0	3,170	3,170
千葉 木更津	1,068	0	▲ 1,068
新潟県 新潟	2,105	701	▲ 1,404
大分県 大分	1,123	0	▲ 1,123
541 分類不能のもの	60	10	▲ 50
北海道 釧路	20	0	▲ 20
北海道 岩内	20	0	▲ 20
青森 青森	20	0	▲ 20
神奈川 横須賀	0	10	10



#### 4 釜石港

#### 入港船舶の状況

(ア) 年次比較表(釜石港)

年	外航商船		内航商船		内航自航		漁船		避難船		その他		合計	
	隻数	総トン数	隻数	総トン数	隻数	総トン数	隻数	総トン数	隻数	総トン数	隻数	総トン数	隻数	総トン数
H22	106	2,144,603	904	1,045,116			2,274	41,672			49	25,798	3,333	3,257,189
23	37	358,954	592	478,776			934	19,152			57	29,844	1,620	886,726
24	35	1,097,846	900	789,064			2,374	47,019			43	23,292	3,352	1,957,221
25	52	1,453,627	1,175	1,115,268			2,497	43,003			41	24,959	3,765	2,636,857
26	40	966,680	1,078	949,366			2,560	47,814			35	18,004	3,713	1,981,864
27	46	1,181,222	1,057	928,522			2,149	38,967			33	17,358	3,285	2,166,069
28	55	1,497,315	1,090	896,219			1,802	34,840			39	20,514	2,986	2,448,888
29	57	1,499,016	1,070	884,747			1,619	34,728			40	21,040	2,786	2,439,531
30	83	1,600,869	1,008	866,189			1,831	63,282			34	20,030	2,956	2,550,370
R1	69	1,633,410	835	755,943			1,662	36,007			52	117,302	2,618	2,542,662
2	47	1,229,963	698	806,997			1,384	42,922			42	67,067	2,171	2,146,949
3	86	1,982,960	772	705,794			1,411	29,034			39	20,485	2,308	2,738,273
4	92	2,194,994	696	656,507			1,301	24,459			36	18,936	2,125	2,894,896
5	83	1,764,682	566	549,411			1,233	26,599			37	19,462	1,919	2,360,154
6	83	1,879,263	535	550,705			1,031	25,453			34	19,992	1,683	2,475,413

(イ) トン数階級別表(釜石港)

年	30,000 総トン以上		10,000総トン以上 30,000総トン未満		6,000総トン以上 10,000総トン未満		3,000総トン以上 6,000総トン未満		1,000総トン以上 3,000総トン未満		500総トン以上 1,000総トン未満		5総トン以上 500総トン未満	
	隻数	総トン数	隻数	総トン数	隻数	総トン数	隻数	総トン数	隻数	総トン数	隻数	総トン数	隻数	総トン数
H22	30	1,493,612	17	449,041	16	117,987	135	602,865	56	113,647	213	154,037	2,866	326,000
23	3	151,436	10	123,262	10	68,588	29	121,192	42	83,226	132	91,517	1,394	247,505
24	13	814,681	14	296,442	6	41,265	51	191,400	30	69,770	297	215,041	2,941	328,622
25	16	1,195,183	12	225,338	12	81,738	77	291,220	88	175,906	420	306,789	3,140	360,683
26	9	620,066	11	242,654	19	134,714	80	302,217	17	35,990	405	294,897	3,172	351,326
27	11	781,507	13	264,697	19	135,818	85	328,510	24	44,049	354	259,155	2,779	352,333
28	17	1,089,537	12	263,449	21	141,745	71	276,850	10	20,839	407	302,071	2,448	354,397
29	14	1,028,985	12	268,670	23	180,399	71	275,335	17	42,813	402	296,316	2,247	347,013
30	13	902,523	9	191,826	55	512,998	63	239,370	16	36,101	499	370,260	2,301	297,292
R1	17	1,065,597	7	158,570	53	501,413	69	262,173	18	41,852	354	259,317	2,100	253,740
2	16	889,992	3	68,291	51	494,091	61	233,269	13	32,734	272	201,247	1,755	227,325
3	18	1,238,357	12	257,450	56	527,906	61	230,921	6	16,301	276	204,894	1,879	262,444
4	20	1,359,735	12	266,515	60	568,744	64	243,430	20	47,885	248	185,139	1,701	223,448
5	15	1,037,154	9	189,595	60	572,547	53	202,186	5	7,760	224	165,086	1,553	185,826
6	18	1,148,100	10	215,140	55	537,088	57	220,627	7	13,607	250	190,651	1,286	150,200

#### 海上出入貨物の状況

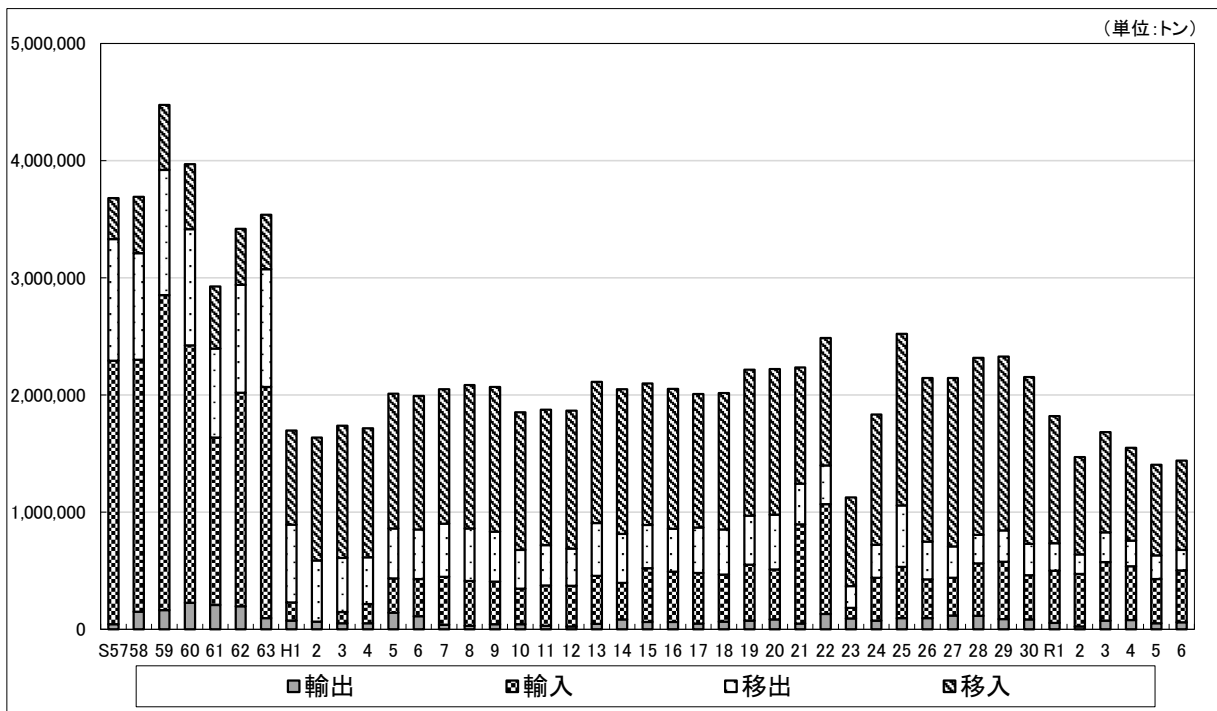

(ア) 年次比較表(釜石港)

(単位:トン)

	外貨			内貨			合計
	輸出	輸入	計	移出	移入	計	
S57	45,649	2,247,344	2,292,993	1,035,974	350,886	1,386,860	3,679,853
58	152,462	2,148,788	2,301,250	907,774	481,616	1,389,390	3,690,640
59	166,131	2,687,373	2,853,504	1,067,367	553,954	1,621,321	4,474,825
60	225,512	2,199,428	2,424,940	989,881	555,806	1,545,687	3,970,627
61	209,942	1,425,746	1,635,688	760,631	529,285	1,289,916	2,925,604
62	198,160	1,822,834	2,020,994	919,714	479,507	1,399,221	3,420,215
63	96,383	1,971,979	2,068,362	1,005,109	465,554	1,470,663	3,539,025
H1	74,507	155,362	229,869	666,025	800,890	1,466,915	1,696,784
2	66,390		66,390	521,274	1,048,041	1,569,315	1,635,705
3	54,448	94,038	148,486	462,070	1,127,430	1,589,500	1,737,986
4	52,164	163,084	215,248	401,339	1,100,901	1,502,240	1,717,488
5	142,883	292,476	435,359	426,035	1,151,408	1,577,443	2,012,802
6	112,673	317,276	429,949	423,839	1,137,584	1,561,423	1,991,372
7	39,034	410,054	449,088	451,936	1,149,147	1,601,083	2,050,171
8	31,695	382,097	413,792	449,185	1,220,264	1,669,449	2,083,241
9	44,469	362,774	407,243	427,861	1,232,663	1,660,524	2,067,767
10	44,467	304,541	349,008	329,433	1,175,039	1,504,472	1,853,480
11	30,963	345,197	376,160	342,614	1,155,613	1,498,227	1,874,387
12	25,782	346,748	372,530	317,739	1,174,469	1,492,208	1,864,738
13	46,350	409,023	455,373	453,087	1,203,047	1,656,134	2,111,507
14	84,983	312,826	397,809	416,210	1,235,726	1,651,936	2,049,745
15	65,781	455,466	521,247	370,340	1,208,346	1,578,686	2,099,933
16	65,626	426,905	492,531	366,022	1,192,825	1,558,847	2,051,378
17	49,513	432,626	482,139	386,055	1,138,456	1,524,511	2,006,650
18	67,201	400,238	467,439	387,081	1,162,278	1,549,359	2,016,798
19	76,699	476,170	552,869	417,453	1,247,517	1,664,970	2,217,839
20	85,090	425,440	510,530	467,205	1,244,389	1,711,594	2,222,124
21	49,682	847,703	897,385	344,529	993,461	1,337,990	2,235,375
22	133,456	936,186	1,069,642	331,445	1,086,051	1,417,496	2,487,138
23	93,952	91,080	185,032	184,552	757,798	942,350	1,127,382
24	76,215	364,497	440,712	281,532	1,113,409	1,394,941	1,835,653
25	94,730	437,995	532,725	526,580	1,463,824	1,990,404	2,523,129
26	95,235	332,640	427,875	320,633	1,396,870	1,717,503	2,145,378
27	118,351	322,116	440,467	269,912	1,435,353	1,705,265	2,145,732
28	115,926	446,581	562,507	243,576	1,512,691	1,756,267	2,318,774
29	88,611	488,105	576,716	268,504	1,483,023	1,751,527	2,328,243
30	85,108	378,116	463,224	268,799	1,422,980	1,691,779	2,155,003
R1	57,011	442,846	499,857	236,380	1,082,989	1,319,369	1,819,226
2	25,663	448,018	473,681	166,460	830,059	996,519	1,470,200
3	73,206	500,288	573,494	253,112	857,401	1,110,513	1,684,007
4	79,692	459,723	539,415	218,575	791,126	1,009,701	1,549,116
5	51,491	378,515	430,006	203,673	770,462	974,135	1,404,141
6	60,961	444,143	505,104	172,830	762,286	935,116	1,440,220

釜石港 輸移出入別構成(単位:トン)

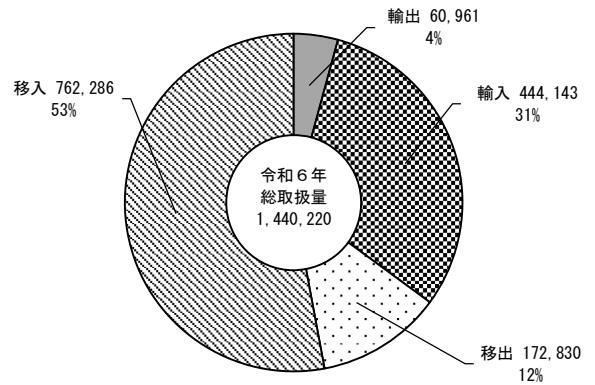

釜石港 輸移出入別構成(コンテナ)(単位:TEU)

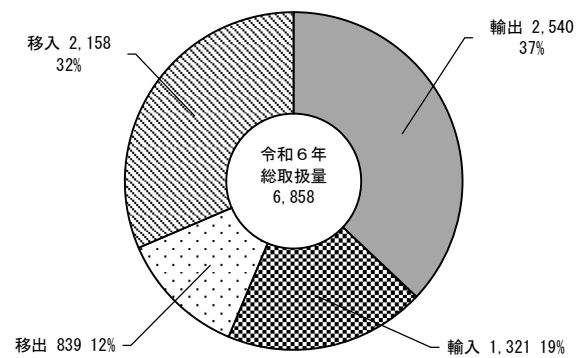

(イ) 公共・専用の別(釜石港)

(単位:トン)

	公共					専用				
	輸出	輸入	移出	移入	計	輸出	輸入	移出	移入	計
H22		501	135,905	145,997	282,403	133,456	935,685	195,540	940,054	2,204,735
23	83,618		147,505	292,663	523,786	10,334	91,080	37,047	465,135	603,596
24	35,747	17,454	60,404	201,197	314,802	40,468	347,043	221,128	912,212	1,520,851
25	11,897	1,500	236,131	511,152	760,680	82,833	436,495	290,449	952,672	1,762,449
26			65,951	463,560	529,511	95,235	332,640	254,682	933,310	1,615,867
27			33,694	478,661	512,355	118,351	322,116	236,218	956,692	1,633,377
28		2,179	28,889	631,935	663,003	115,926	444,402	214,687	880,756	1,655,771
29	747	1,771	31,459	577,694	611,671	87,864	486,334	237,045	905,329	1,716,572
30	25,246	8,549	20,668	527,074	581,537	59,862	369,567	248,131	895,906	1,573,466
R1	28,442	14,710	16,950	290,395	350,497	28,569	428,136	219,430	792,594	1,468,729
2	17,872	14,891	12,902	156,349	202,014	7,791	433,127	153,558	673,710	1,268,186
3	28,462	13,772	9,585	84,116	135,935	44,744	486,516	243,527	773,285	1,548,072
4	34,584	13,219	19,583	56,364	123,750	45,108	446,504	198,992	734,762	1,425,366
5	21,805	14,919	29,764	99,091	165,579	29,686	363,596	173,909	671,371	1,238,562
6	32,806	10,435	14,092	125,907	183,240	28,155	433,708	158,738	636,379	1,256,980

(ウ) コンテナ数(釜石港)

(単位:TEU)

	輸出		輸入		移出		移入		計	
		実		実		実		実		実
H22					57	57	62		119	57
23					126	126	112		238	126
24					909	884	854	29	1,763	913
25					974	960	1,064	18	2,038	978
26					1,314	1,306	1,348	30	2,662	1,336
27					2,205	2,192	2,190	50	4,395	2,242
28					1,246	1,183	1,526	412	2,772	1,595
29	52	51	83	23	1,744	1,152	1,845	1,219	3,724	2,445
30	1,958	1,911	1,900	1,093	1,784	1,317	1,966	1,187	7,608	5,508
R1	2,809	2,382	1,925	1,887	1,776	1,316	2,782	1,197	9,292	6,782
2	2,803	1,586	2,087	1,996	1,658	1,000	2,336	1,155	8,884	5,737
3	2,441	1,993	1,744	1,613	1,351	863	1,924	888	7,460	5,357
4	2,798	2,394	1,798	1,400	1,311	1,023	2,263	378	8,170	5,195
5	2,311	1,823	1,878	1,482	913	476	1,342	618	6,444	4,399
6	2,540	2,279	1,321	1,275	839	299	2,158	708	6,858	4,561

(エ) 地方別表・移出(釜石港)

(単位:トン)

	合計	北海道	東北	関東	東海	北陸	近畿	中国	四国	九州	沖縄	海上・諸港
(1) 農水産品	871			871								
011. 麦												
021. 米												
022. とうもろこし												
023. 豆類	60			60								
024. その他雑穀												
031. 野菜・果物												
041. 綿花												
051. その他農産品	114			114								
061. 羊毛												
071. その他畜産品												
081. 水産品	697			697								
(2) 林産品												
091. 原木												
092. 製材												
101. 樹脂類												
111. 木材チップ												
112. その他林産品												
121. 薪炭												
(3) 鉱産品												
131. 石炭												
141. 鉄鉱石												
151. 金属鉱												
161. 砂利・砂												
162. 石材												
171. 原油												
181. リン鉱石												
191. 石灰石												
201. 原塩												
211. 非金属鉱物												
(4) 金属機械工業品	167,896	1,317		20,048	80,334		40,523	20,768		4,906		
221. 鉄鋼	1,933			1,933								
222. 鋼材	164,379	1,317		16,531	80,334		40,523	20,768		4,906		
231. 非鉄金属	296			296								
241. 金属製品	1,226			1,226								
251. 鉄道車両												
252. 完成自動車												
253. その他輸送用車両												
254. 二輪自動車												
255. 自動車部品	38			38								
256. その他輸送機械												
261. 産業機械	24			24								
262. 電気機械												
263. 測量・光学・医療用機械												
264. 事務用機器												
265. その他機械												
(5) 化学工業品												
271. 陶磁器												
281. セメント												
291. ガラス類												
301. 窯業品												
311. 重油												
320. 揮発油												
321. その他の石油												
322. LNG(液化天然ガス)												
323. LPG(液化石油ガス)												
324. その他石油製品												
331. コークス												
341. 石炭製品												
351. 化学薬品												
361. 化学肥料												
371. その他化学工業品												
(6) 軽工業品	748			583	111		39	15				
381. 紙・パルプ	461			461								
391. 糸及び紡績半製品												
401. その他繊維工業品												
411. 砂糖												
421. 製造食品	64			64								
422. 飲料												
423. 水	223			58	111		39	15				
424. たばこ												
425. その他食料工業品												
(7) 雑工業品	36			36								
431. がん具												
441. 衣服・身用品・はきもの												
442. 文房具・運動娯楽用品・楽器												
443. 家具・装飾品												
444. その他日用品												
451. ゴム製品	36			36								
461. 木製品												
471. その他製造工業品												
(8) 特殊品	3,279			1,629	1,650							
481. 金属くず	3,100			1,450	1,650							
491. 再利用資材	179			179								
501. 動植物性製造飼料												
511. 廃棄物												
512. 廃土砂												
521. 輸送用容器												
531. 取合せ品												
(9) 分類不能のもの												
541. 分類不能のもの												
合計	172,830	1,317		23,167	82,095		40,562	20,783		4,906		

(エ) 地方別表・移入(釜石港)

(単位:トン)

	合計	北海道	東北	関東	東海	北陸	近畿	中国	四国	九州	沖縄	海上・諸港
(1) 農水産品	45,345		1,668	31,049	4,803							7,825
011. 麦	3,098			3,098								
021. 米												
022. とうもろこし												
023. 豆類												
024. その他雑穀	34,351		1,668	27,880	4,803							
031. 野菜・果物												
041. 綿花												
051. その他農産品	71			71								
061. 羊毛												
071. その他畜産品												
081. 水産品	7,825											7,825
(2) 林産品												
091. 原木												
092. 製材												
101. 樹脂類												
111. 木材チップ												
112. その他林産品												
121. 薪炭												
(3) 鉱産品	117,249	9,732		86,752	20,765							
131. 石炭												
141. 鉄鉱石												
151. 金属鉱	50,945			38,180	12,765							
161. 砂利・砂	60,780	8,110		44,670	8,000							
162. 石材												
171. 原油												
181. りん鉱石												
191. 石灰石												
201. 原塩												
211. 非金属鉱物	5,524	1,622		3,902								
(4) 金属機械工業品	311,849	29,997	50	257,514	23,591		697					
221. 鉄鋼	247,009	29,997		198,084	18,928							
222. 鋼材	63,664			58,304	4,663		697					
231. 非鉄金属	426			426								
241. 金属製品												
251. 鉄道車両												
252. 完成自動車												
253. その他輸送用車両	50		50									
254. 二輪自動車												
255. 自動車部品	661			661								
256. その他輸送機械												
261. 産業機械												
262. 電気機械												
263. 測量・光学・医療用機械												
264. 事務用機器												
265. その他機械	39			39								
(5) 化学工業品	253,660		16,005	206,224			29,030			2,401		
271. 陶磁器												
281. セメント												
291. ガラス類												
301. 窯業品												
311. 重油	39,360			38,040			1,320					
320. 揮発油	84,180			72,490			11,690					
321. その他の石油	109,610			93,590			16,020					
322. LNG(液化天然ガス)												
323. LPG(液化石油ガス)	8,470		7,690	780								
324. その他石油製品												
331. コークス	2,401									2,401		
341. 石炭製品												
351. 化学薬品	2,965		1,881	1,084								
361. 化学肥料	6,434		6,434									
371. その他化学工業品	240			240								
(6) 軽工業品	580	34		453	93							
381. 紙・パルプ	11			11								
391. 糸及び紡績半製品	7			7								
401. その他繊維工業品	26			26								
411. 砂糖												
421. 製造食品												
422. 飲料												
423. 水	536	34		409	93							
424. たばこ												
425. その他食料工業品												
(7) 雑工業品	2,633			2,633								
431. がん具	25			25								
441. 衣服・身用品・はきもの	239			239								
442. 文房具・運動娯楽用品・楽器	47			47								
443. 家具装備品	500			500								
444. その他日用品	1,459			1,459								
451. ゴム製品	343			343								
461. 木製品												
471. その他製造工業品	20			20								
(8) 特殊品	30,970			28,135	2,835							
481. 金属くず												
491. 再利用資材												
501. 動植物性製造飼料	30,963			28,128	2,835							
511. 廃棄物												
512. 廃土砂												
521. 輸送用容器	7			7								
531. 取合せ品												
(9) 分類不能のもの												
541. 分類不能のもの												
合計	762,286	39,763	17,723	612,760	52,087		29,727			2,401		7,825

(オ)輸移出入集計表(釜石港)

(単位:トン)

	輸出		
	5年	6年	増減
合計	51,491	60,961	9,470
※空コンテナは含まない	1,823TEU	2,279TEU	456TEU
021 米	0	32	32
中国	0TEU	4TEU	4TEU
	0	32	32
081 水産品	3,732	865	▲ 2,867
	288TEU	75TEU	▲ 213TEU
中国	3,373	0	▲ 3,373
タイ	0	50	50
ベトナム	359	815	456
091 原木	0	2,330	2,330
	0TEU	194TEU	194TEU
中国	0	2,330	2,330
092 製材	3,767	6,523	2,756
	338TEU	562TEU	224TEU
中国	3,767	6,523	2,756
222 鋼材	36,862	31,575	▲ 5,287
	618TEU	213TEU	▲ 405TEU
韓国	0	20	20
中国	12,020	5,408	▲ 6,612
タイ	6,308	6,076	▲ 232
アメリカ	17,212	20,071	2,859
リベリア	1,322	0	▲ 1,322
241 金属製品	162	37	▲ 125
	31TEU	6TEU	▲ 25TEU
中国	0	13	13
ベトナム	162	24	▲ 138
253 その他輸送用車両	8	18	10
	8TEU	17TEU	9TEU
ベトナム	8	0	▲ 8
中国	0	18	18
255 自動車部品	0	9	9
	0TEU	2TEU	2TEU
中国	0	9	9
261 産業機械	0	39	39
	0TEU	5TEU	5TEU
タイ	0	39	39
263 測量・光学・医療用機械	0	1	1
	0TEU	1TEU	1TEU
ベトナム	0	1	1
265 その他機械	106	0	▲ 106
	14TEU	0TEU	▲ 14TEU
タイ	12	0	▲ 12
ベトナム	69	0	▲ 69
フィリピン	25	0	▲ 25
361 化学肥料	176	285	109
	11TEU	19TEU	8TEU
中国	176	285	109

	輸出		
	5年	6年	増減
371 その他化学工業品	30	25	▲ 5
	4TEU	2TEU	▲ 2TEU
中国	5	25	20
ベトナム	25	0	▲ 25
381 紙・パルプ	5,353	17,503	12,150
	278TEU	890TEU	612TEU
韓国	1,912	5,269	3,357
中国	3,201	11,766	8,565
台湾	240	0	▲ 240
ベトナム	0	360	360
ドイツ	0	108	108
421 製造食品	99	50	▲ 49
	11TEU	7TEU	▲ 4TEU
韓国	10	0	▲ 10
中国	89	33	▲ 56
中国(ホンコン)	0	17	17
441 衣類・身廻品・はきもの	38	77	39
	24TEU	80TEU	56TEU
タイ	10	10	0
フィリピン	14	0	▲ 14
ベトナム	14	67	53
442 文房具・運動娯楽用品・楽器	143	172	29
	66TEU	39TEU	▲ 27TEU
中国	143	172	29
444 その他日用品	9	51	42
	2TEU	4TEU	2TEU
中国	0	51	51
フィリピン	9	0	▲ 9
471 その他製造工業品	78	88	10
	30TEU	25TEU	▲ 5TEU
中国	51	88	37
中国(ホンコン)	26	0	▲ 26
フィリピン	1	0	▲ 1
491 再利用資材	256	695	439
	20TEU	54TEU	34TEU
中国	78	206	128
中国(ホンコン)	25	0	▲ 25
マレーシア	103	156	53
ベトナム	50	333	283
501 動物性製造飼肥料	160	0	▲ 160
	10TEU	0TEU	▲ 10TEU
中国	160	0	▲ 160
521 輸送用容器	512	586	74
	70TEU	80TEU	10TEU
韓国	422	432	10
中国	26	26	0
ベトナム	64	128	64

(オ)輸移出入集計表(釜石港)

(単位:トン)

	輸入		
	5年	6年	増減
合計	378,515	444,143	65,628
※空コンテナは含まない	1,482TEU	1,275TEU	▲ 207TEU
022 とうもろこし	93,822	165,999	72,177
	0TEU	8TEU	8TEU
韓国	0	152	152
オーストラリア	0	30,007	30,007
アメリカ	51,000	116,340	65,340
ブラジル	42,822	19,500	▲ 23,322
031 野菜・果物	30	15	▲ 15
	2TEU	1TEU	▲ 1TEU
韓国	30	15	▲ 15
051 その他農産品	0	7	7
	0TEU	2TEU	2TEU
韓国	0	7	7
081 水産品	63	353	290
	5TEU	24TEU	19TEU
韓国	59	353	294
中国	4	0	▲ 4
131 石炭	269,774	267,861	▲ 1,913
	0TEU	0TEU	0TEU
オーストラリア	269,774	267,861	▲ 1,913
211 非金属鉱物	44	0	▲ 44
	2TEU	0TEU	▲ 2TEU
中国	44	0	▲ 44
231 非鉄金属	157	102	▲ 55
	18TEU	9TEU	▲ 9TEU
韓国	41	102	61
中国	116	0	▲ 116
241 金属製品	9	0	▲ 9
	1TEU	0TEU	▲ 1TEU
韓国	9	0	▲ 9
255 自動車部品	981	437	▲ 544
	158TEU	67TEU	▲ 91TEU
韓国	929	437	▲ 492
中国	52	0	▲ 52
256 その他輸送機械	20	0	▲ 20
	4TEU	0TEU	▲ 4TEU
中国	20	0	▲ 20
261 産業機械	209	244	35
	24TEU	43TEU	19TEU
韓国	209	244	35
262 電気機械	4	131	127
	1TEU	13TEU	12TEU
韓国	4	131	127
263 測量・光学・医療用機械	0	65	65
	0TEU	12TEU	12TEU
韓国	0	65	65
301 窯業品	131	0	▲ 131
	6TEU	0TEU	▲ 6TEU
中国	131	0	▲ 131
351 化学薬品	1,065	1,264	199
	75TEU	89TEU	14TEU
韓国	1,065	1,144	79
中国	0	120	120
361 化学肥料	198	108	▲ 90
	11TEU	6TEU	▲ 5TEU
韓国	162	54	▲ 108
中国	36	54	18

	輸入		
	5年	6年	増減
371 その他化学工業品	6,625	639	▲ 5,986
	450TEU	54TEU	▲ 396TEU
韓国	6,619	616	▲ 6,003
中国	6	23	17
381 紙・パルプ	0	11	11
	0TEU	1TEU	1TEU
韓国	0	11	11
391 糸及び紡績半製品	0	38	38
	0TEU	10TEU	10TEU
中国	0	38	38
401 その他繊維工業品	224	337	113
	21TEU	29TEU	8TEU
韓国	208	337	129
中国	16	0	▲ 16
421 製造食品	339	150	▲ 189
	24TEU	10TEU	▲ 14TEU
韓国	339	150	▲ 189
441 衣服・身廻品・はきもの	491	581	90
	85TEU	113TEU	28TEU
韓国	169	425	256
中国	322	156	▲ 166
442 文房具・運動娯楽用品・楽器	13	41	28
	2TEU	7TEU	5TEU
韓国	0	34	34
中国	13	7	▲ 6
443 家具装備品	1,034	2,059	1,025
	158TEU	297TEU	139TEU
韓国	600	1,930	1,330
中国	434	129	▲ 305
444 その他日用品	2,049	2,086	37
	274TEU	241TEU	▲ 33TEU
韓国	1,278	2,018	740
中国	771	68	▲ 703
451 ゴム製品	504	1,111	607
	84TEU	201TEU	117TEU
韓国	236	1,088	852
中国	268	23	▲ 245
461 木製品	19	39	20
	3TEU	5TEU	2TEU
韓国	0	10	10
中国	19	29	10
471 その他製造工業品	28	10	▲ 18
	5TEU	2TEU	▲ 3TEU
韓国	0	10	10
中国	28	0	▲ 28
491 再利用資材	0	28	28
	0TEU	2TEU	2TEU
韓国	0	28	28
501 動植物性製造飼肥料	534	395	▲ 139
	46TEU	24TEU	▲ 22TEU
韓国	534	395	▲ 139
521 輸送用容器	148	32	▲ 116
	23TEU	5TEU	▲ 18TEU
韓国	148	26	▲ 122
中国	0	6	6

(オ)輸移出入集計表(釜石港)

(単位:トン)

移出			
	5年	6年	増減
合計	203,673	172,830	▲ 30,843
※空コンテナは含まない	476TEU	299TEU	▲ 177TEU
023 豆類	100	60	▲ 40
	8TEU	6TEU	▲ 2TEU
東京 東京	14	0	▲ 14
神奈川 横浜	86	60	▲ 26
051 その他農産品	548	114	▲ 434
	58TEU	14TEU	▲ 44TEU
神奈川 横浜	548	114	▲ 434
081 水産品	858	697	▲ 161
	68TEU	54TEU	▲ 14TEU
東京 東京	0	101	101
神奈川 横浜	858	596	▲ 262
221 鉄鋼	527	1,933	1,406
	0TEU	0TEU	0TEU
千葉 木更津	390	1,933	1,543
愛知 名古屋	137	0	▲ 137
222 鋼材	192,893	164,379	▲ 28,514
	0TEU	6TEU	6TEU
北海道 苫小牧	1,668	1,317	▲ 351
茨城 鹿島	1,718	1,339	▲ 379
千葉 千葉	4,851	10,008	5,157
千葉 木更津	7,721	5,119	▲ 2,602
神奈川 横浜	0	65	65
愛知 名古屋	93,191	77,081	▲ 16,110
愛知 三河	3,955	3,253	▲ 702
大阪 大阪	3,646	1,817	▲ 1,829
大阪 堺泉北	44,998	38,123	▲ 6,875
兵庫 姫路	9,944	583	▲ 9,361
広島 広島	2,825	2,903	78
山口 徳山下松	13,272	17,865	4,593
福岡 北九州	4,217	4,906	689
鹿児島 新川	887	0	▲ 887
231 非鉄金属	0	296	296
	0TEU	12TEU	12TEU
神奈川 横浜	0	296	296
241 金属製品	2,242	1,226	▲ 1,016
	221TEU	135TEU	▲ 86TEU
東京 東京	7	0	▲ 7
神奈川 横浜	2,235	1,226	▲ 1,009
255 自動車部品	31	38	7
	4TEU	5TEU	1TEU
神奈川 横浜	31	38	7
261 産業機械	0	24	24
	0TEU	8TEU	8TEU
神奈川 横浜	0	24	24
265 その他機械	317	0	▲ 317
	42TEU	0TEU	▲ 42TEU
神奈川 横浜	317	0	▲ 317
381 紙・パルプ	54	461	407
	3TEU	33TEU	30TEU
東京 東京	0	203	203
神奈川 横浜	54	258	204
401 その他繊維工業品	15	0	▲ 15
	2TEU	0TEU	▲ 2TEU
東京 東京	15	0	▲ 15
421 製造食品	91	64	▲ 27
	10TEU	8TEU	▲ 2TEU
東京 東京	39	0	▲ 39
神奈川 横浜	52	64	12
423 水	36	223	187
	0TEU	0TEU	0TEU
千葉 千葉	0	58	58
愛知 名古屋	36	84	48
愛知 三河	0	27	27
兵庫 姫路	0	39	39
広島 広島	0	15	15

移出			
	5年	6年	増減
451 ゴム製品	0	36	36
	0TEU	4TEU	4TEU
神奈川 横浜	0	36	36
481 金属くず	4,950	3,100	▲ 1,850
	0TEU	0TEU	0TEU
茨城 鹿島	1,650	1,450	▲ 200
愛知 名古屋	3,300	1,650	▲ 1,650
491 再利用資材	122	179	57
	10TEU	14TEU	4TEU
東京 東京	43	101	58
神奈川 横浜	79	78	▲ 1
521 輸送用容器	889	0	▲ 889
	50TEU	0TEU	▲ 50TEU
神奈川 横浜	200	0	▲ 200
鹿児島 西之表	689	0	▲ 689

(単位:トン)

移入			
	5年	6年	増減
合計	770,462	762,286	▲ 8,176
※空コンテナは含まない	618TEU	708TEU	90TEU
011 麦	6,009	3,098	▲ 2,911
	0TEU	0TEU	0TEU
茨城 鹿島	4,503	3,098	▲ 1,405
岡山 水島	1,506	0	▲ 1,506
022 とうもろこし	4,501	0	▲ 4,501
	0TEU	0TEU	0TEU
茨城 鹿島	3,000	0	▲ 3,000
神奈川 横浜	1,501	0	▲ 1,501
024 その他雑穀	21,038	34,351	13,313
	0TEU	0TEU	0TEU
青森 八戸	0	1,668	1,668
茨城 鹿島	0	3,508	3,508
千葉 千葉	1,150	0	▲ 1,150
神奈川 横浜	16,807	24,372	7,565
静岡 清水	906	0	▲ 906
愛知 名古屋	0	4,803	4,803
愛知 衣浦	969	0	▲ 969
兵庫 神戸	1,206	0	▲ 1,206
051 その他農産品	847	71	▲ 776
	66TEU	6TEU	▲ 60TEU
東京 東京	717	71	▲ 646
神奈川 横浜	130	0	▲ 130
081 水産品	5,258	7,825	2,567
	0TEU	0TEU	0TEU
海上 海上	5,258	7,825	2,567
151 金属鉱	8,590	50,945	42,355
	0TEU	0TEU	0TEU
茨城 鹿島	4,620	19,780	15,160
千葉 木更津	3,970	18,400	14,430
愛知 名古屋	0	12,765	12,765
161 砂利・砂	67,110	60,780	▲ 6,330
	0TEU	0TEU	0TEU
北海道 苫小牧	9,430	8,110	▲ 1,320
茨城 鹿島	25,400	19,900	▲ 5,500
千葉 木更津	32,280	24,770	▲ 7,510
愛知 名古屋	0	8,000	8,000
211 非金属鉱物	0	5,524	5,524
	0TEU	0TEU	0TEU
北海道 室蘭	0	1,622	1,622
千葉 木更津	0	3,902	3,902
221 鉄鋼	288,907	247,009	▲ 41,898
	0TEU	0TEU	0TEU
北海道 室蘭	10,624	29,997	19,373
茨城 鹿島	0	2,404	2,404
千葉 木更津	264,029	195,680	▲ 68,349
愛知 名古屋	14,254	18,928	4,674

(オ)輸移出入集計表(釜石港)

(単位:トン)

移入			
	5年	6年	増減
222 鋼材	70,652 1TEU	63,664 2TEU	▲ 6,988 1TEU
茨城 鹿島	40,943	40,952	9
千葉 木更津	21,119	17,329	▲ 3,790
神奈川 横浜	4	23	19
愛知 名古屋	7,115	4,064	▲ 3,051
愛知 三河	0	599	599
大阪 堺泉北	1,471	697	▲ 774
231 非鉄金属	238 29TEU	426 49TEU	188 20TEU
東京 東京	4	0	▲ 4
神奈川 横浜	234	426	192
253 その他輸送用車両	0 0TEU	50 0TEU	50 0TEU
青森 八戸	0	50	50
255 自動車部品	273 58TEU	661 161TEU	388 103TEU
神奈川 横浜	273	661	388
256 その他輸送機械	149 0TEU	0 0TEU	▲ 149 0TEU
兵庫 姫路	149	0	▲ 149
261 産業機械	95 17TEU	0 0TEU	▲ 95 ▲ 17TEU
神奈川 横浜	95	0	▲ 95
263 測量・光学・医療用機械	3 1TEU	0 0TEU	▲ 3 ▲ 1TEU
神奈川 横浜	3	0	▲ 3
265 その他機械	9 1TEU	39 5TEU	30 4TEU
東京 東京	9	39	30
281 セメント	1,216 62TEU	0 0TEU	▲ 1,216 ▲ 62TEU
東京 東京	63	0	▲ 63
神奈川 横浜	1,153	0	▲ 1,153
311 重油	42,620 0TEU	39,360 0TEU	▲ 3,260 0TEU
茨城 鹿島	0	880	880
千葉 千葉	42,620	37,160	▲ 5,460
三重 四日市	0	1,320	1,320
320 揮発油	86,765 0TEU	84,180 0TEU	▲ 2,585 0TEU
茨城 鹿島	32,160	15,200	▲ 16,960
千葉 千葉	40,685	53,920	13,235
神奈川 川崎	8,520	3,370	▲ 5,150
三重 四日市	5,400	10,670	5,270
大坂 堺泉北	0	1,020	1,020
321 その他の石油	111,450 0TEU	109,610 0TEU	▲ 1,840 0TEU
茨城 鹿島	46,290	23,180	▲ 23,110
千葉 千葉	56,060	69,630	13,570
神奈川 川崎	7,300	780	▲ 6,520
三重 四日市	1,800	12,820	11,020
大坂 堺泉北	0	3,200	3,200
323 LPG(液化石油ガス)	9,470 0TEU	8,470 0TEU	▲ 1,000 0TEU
青森 青森	8,690	6,130	▲ 2,560
宮城 仙台塩釜	780	1,560	780
千葉 千葉	0	780	780
331 コークス	3,601 0TEU	2,401 0TEU	▲ 1,200 0TEU
山口 下関	1,201	0	▲ 1,201
福岡 北九州	2,400	2,401	1
351 化学薬品	1,109 25TEU	2,965 61TEU	1,856 36TEU
福島 小名浜	600	1,881	1,281
東京 東京	509	660	151
神奈川 横浜	0	424	424

移入			
	5年	6年	増減
361 化学肥料	4,903 0TEU	6,434 0TEU	1,531 0TEU
福島 小名浜	4,903	6,434	1,531
371 その他化学工業品	152 11TEU	240 16TEU	88 5TEU
神奈川 横浜	152	240	88
381 紙・パルプ	7 2TEU	11 3TEU	4 1TEU
東京 東京	4	11	7
神奈川 横浜	3	0	▲ 3
391 糸及び紡績半製品	0 0TEU	7 3TEU	7 3TEU
神奈川 横浜	0	7	7
401 その他繊維工業品	3 1TEU	26 3TEU	23 2TEU
神奈川 横浜	3	26	23
421 製造食品	130 10TEU	0 0TEU	▲ 130 ▲ 10TEU
神奈川 横浜	130	0	▲ 130
423 水	0 0TEU	536 0TEU	536 0TEU
北海道 室蘭	0	34	34
茨城 鹿島	0	111	111
千葉 木更津	0	298	298
愛知 名古屋	0	93	93
431 がん具	0 0TEU	25 1TEU	25 1TEU
神奈川 横浜	0	25	25
441 衣服・身廻品・はきもの	152 32TEU	239 49TEU	87 17TEU
東京 東京	86	31	▲ 55
神奈川 横浜	66	208	142
442 文房具・運動娯楽用品・玩具	8 2TEU	47 13TEU	39 11TEU
東京 東京	8	27	19
神奈川 横浜	0	20	20
443 家具装備品	302 57TEU	500 98TEU	198 41TEU
東京 東京	7	14	7
神奈川 横浜	295	486	191
444 その他日用品	293 38TEU	1,459 126TEU	1,166 88TEU
東京 東京	38	110	72
神奈川 横浜	255	1,349	1,094
451 ゴム製品	623 176TEU	343 95TEU	▲ 280 ▲ 81TEU
東京 東京	539	311	▲ 228
神奈川 横浜	84	32	▲ 52
471 その他製造工業品	32 6TEU	20 4TEU	▲ 12 ▲ 2TEU
東京 東京	27	20	▲ 7
神奈川 横浜	5	0	▲ 5
501 動植物性製造飼肥料	33,917 19TEU	30,963 11TEU	▲ 2,954 ▲ 8TEU
茨城 鹿島	1,500	1,500	0
千葉 千葉	2,473	0	▲ 2,473
東京 東京	280	100	▲ 180
神奈川 横浜	24,519	26,528	2,009
静岡 清水	2,127	0	▲ 2,127
愛知 名古屋	2,422	2,835	413
兵庫 神戸	596	0	▲ 596
521 輸送用容器	30 4TEU	7 2TEU	▲ 23 ▲ 2TEU
神奈川 横浜	30	7	▲ 23



## (カ)コンテナ航路別取扱貨物量(釜石港)

## 韓国航路

(単位:トン・TEU)

	合計		出		入	
	トン	TEU	トン	TEU	トン	TEU
(1) 農水産品	1,424	114	897	79	527	35
011. 麦						
021. 米	32	4	32	4		
022. とうもろこし	152	8			152	8
023. 豆類						
024. その他雑穀						
031. 野菜・果物	15	1			15	1
041. 綿花						
051. その他農産品	7	2			7	2
061. 羊毛						
071. その他畜産品						
081. 水産品	1,218	99	865	75	353	24
(2) 林産品	8,853	756	8,853	756		
091. 原木	2,330	194	2,330	194		
092. 製材	6,523	562	6,523	562		
101. 樹脂類						
111. 木材チップ						
112. その他林産品						
121. 薪炭						
(3) 鉱産品						
(4) 金属機械工業品	3,554	388	2,575	244	979	144
221. 鉄鋼						
222. 鋼材	2,471	213	2,471	213		
231. 非鉄金属	102	9			102	9
241. 金属製品	37	6	37	6		
251. 鉄道車両						
252. 完成自動車						
253. その他輸送用車両	18	17	18	17		
254. 二輪自動車						
255. 自動車部品	446	69	9	2	437	67
256. その他輸送機械						
261. 産業機械	283	48	39	5	244	43
262. 電気機械	131	13			131	13
263. 測量・光学・医療用機械	66	13	1	1	65	12
264. 事務用機器						
265. その他機械						
(5) 化学工業品	2,321	170	310	21	2,011	149
271. 陶磁器						
281. セメント						
291. ガラス類						
301. 窯業品						
311. 重油						
320. 揮発油						
321. その他の石油						
322. LNG(液化天然ガス)						
323. LPG(液化石油ガス)						
324. その他石油製品						
331. コークス						
341. 石炭製品						
351. 化学薬品	1,264	89			1,264	89
361. 化学肥料	393	25	285	19	108	6
371. その他化学工業品	664	56	25	2	639	54
(6) 軽工業品	18,089	947	17,553	897	536	50
381. 紙・パルプ	17,514	891	17,503	890	11	1
391. 糸及び紡績半製品	38	10			38	10
401. その他繊維工業品	337	29			337	29
411. 砂糖						
421. 製造食品	200	17	50	7	150	10
422. 飲料						
423. 水						
424. たばこ						
425. その他食料工業品						
(7) 雑工業品	6,315	1,014	388	148	5,927	866
431. がん具						
441. 衣服・身用品・はきもの	658	193	77	80	581	113
442. 文房具・運動娯楽用品・楽器	213	46	172	39	41	7
443. 家具装備品	2,059	297			2,059	297
444. その他日用品	2,137	245	51	4	2,086	241
451. ゴム製品	1,111	201			1,111	201
461. 木製品	39	5			39	5
471. その他製造工業品	98	27	88	25	10	2
(8) 特殊品	1,736	165	1,281	134	455	31
481. 金属くず						
491. 再利用資材	723	56	695	54	28	2
501. 動植物性製造飼料	395	24			395	24
511. 廃棄物						
512. 廃土砂						
521. 輸送用容器	618	85	586	80	32	5
531. 取合せ品						
(9) 分類不能のもの						
541. 分類不能のもの						
(10) 空コンテナ	—	1,522	—	268	—	1,254
空コンテナ	—	1,522	—	268	—	1,254
合計	42,292	5,076	31,857	2,547	10,435	2,529

## 内航定期航路

(単位:トン・TEU)

	合計		出		入	
	トン	TEU	トン	TEU	トン	TEU
(1) 農水産品	942	80	871	74	71	6
011. 麦						
021. 米						
022. とうもろこし						
023. 豆類	60	6	60	6		
024. その他雑穀						
031. 野菜・果物						
041. 綿花						
051. その他農産品	185	20	114	14	71	6
061. 羊毛						
071. その他畜産品						
081. 水産品	697	54	697	54		
(2) 林産品						
091. 原木						
092. 製材						
101. 樹脂類						
111. 木材チップ						
112. その他林産品						
121. 薪炭						
(3) 鉱産品						
(4) 金属機械工業品	2,798	383	1,649	166	1,149	217
221. 鉄鋼						
222. 鋼材	88	8	65	6	23	2
231. 非鉄金属	722	61	296	12	426	49
241. 金属製品	1,226	135	1,226	135		
251. 鉄道車両						
252. 完成自動車						
253. その他輸送用車両						
254. 二輪自動車						
255. 自動車部品	699	166	38	5	661	161
256. その他輸送機械						
261. 産業機械	24	8	24	8		
262. 電気機械						
263. 測量・光学・医療用機械						
264. 事務用機器						
265. その他機械	39	5			39	5
(5) 化学工業品	1,324	77			1,324	77
271. 陶磁器						
281. セメント						
291. ガラス類						
301. 窯業品						
311. 重油						
320. 揮発油						
321. その他の石油						
322. LNG(液化天然ガス)						
323. LPG(液化石油ガス)						
324. その他石油製品						
331. コークス						
341. 石炭製品						
351. 化学薬品	1,084	61			1,084	61
361. 化学肥料						
371. その他化学工業品	240	16			240	16
(6) 軽工業品	569	50	525	41	44	9
381. 紙・パルプ	472	36	461	33	11	3
391. 糸及び紡績半製品	7	3			7	3
401. その他繊維工業品	26	3			26	3
411. 砂糖						
421. 製造食品	64	8	64	8		
422. 飲料						
423. 水						
424. たばこ						
425. その他食料工業品						
(7) 雑工業品	2,669	390	36	4	2,633	386
431. がん具	25	1			25	1
441. 衣服・身用品・はきもの	239	49			239	49
442. 文房具・運動娯楽用品・楽器	47	13			47	13
443. 家具装備品	500	98			500	98
444. その他日用品	1,459	126			1,459	126
451. ゴム製品	379	99	36	4	343	95
461. 木製品						
471. その他製造工業品	20	4			20	4
(8) 特殊品	330	27	179	14	151	13
481. 金属くず						
491. 再利用資材	179	14	179	14		
501. 動植物性製造飼料	144	11			144	11
511. 廃棄物						
512. 廃土砂						
521. 輸送用容器	7	2			7	2
531. 取合せ品						
(9) 分類不能のもの						
541. 分類不能のもの						
(10) 空コンテナ	—	775	—	533	—	242
空コンテナ	—	775	—	533	—	242
合計	8,632	1,782	3,260	832	5,372	950

5 大船渡港

入港船舶の状況

(ア) 年次比較表(大船渡港)

年	外航商船		内航商船		内航自航		漁船		避難船		その他		合計	
	隻数	総トン数	隻数	総トン数	隻数	総トン数	隻数	総トン数	隻数	総トン数	隻数	総トン数	隻数	総トン数
H22	70	639,611	778	1,682,696			12,731	219,056			71	72,803	13,650	2,614,166
23	13	110,734	239	555,684			5,171	96,137			32	30,787	5,455	793,342
24	21	225,857	507	1,213,361			8,632	221,955			163	124,772	9,323	1,785,945
25	25	213,290	766	1,705,246			9,235	139,756			169	80,631	10,195	2,138,923
26	25	217,325	906	1,837,089			9,310	152,463			250	214,710	10,491	2,421,587
27	25	190,486	884	1,774,749			8,352	122,859			218	205,902	9,479	2,293,996
28	31	263,526	787	1,674,686			7,784	126,508			199	190,255	8,801	2,254,975
29	23	182,817	888	2,000,621			8,483	144,378			119	96,114	9,513	2,423,930
30	30	246,867	816	1,808,928			7,147	126,157			89	61,365	8,082	2,243,317
R1	33	325,787	921	2,260,640			7,340	122,876			120	87,651	8,414	2,796,954
2	54	563,845	841	1,999,056			5,874	127,927			39	20,243	6,808	2,711,071
3	49	523,281	853	1,970,820			5,966	88,104			49	36,127	6,917	2,618,332
4	61	635,401	779	1,727,426			5,875	91,021			51	24,496	6,766	2,478,344
5	51	559,802	795	1,786,645			5,987	106,917			62	33,679	6,895	2,487,043
6	52	543,165	791	1,753,686			5,849	225,645			70	35,868	6,762	2,558,364

(イ) トン数階級別表(大船渡港)

年	30,000 総トン以上		10,000総トン以上 30,000総トン未満		6,000総トン以上 10,000総トン未満		3,000総トン以上 6,000総トン未満		1,000総トン以上 3,000総トン未満		500総トン以上 1,000総トン未満		5総トン以上 500総トン未満	
	隻数	総トン数	隻数	総トン数	隻数	総トン数	隻数	総トン数	隻数	総トン数	隻数	総トン数	隻数	総トン数
H22	1	50,142	21	360,888	99	746,905	201	972,963	19	44,203	76	55,026	13,233	384,039
23	2	100,284	8	150,018	15	109,731	46	219,999	22	39,016	27	20,257	5,335	154,037
24	1	50,142	14	222,585	56	404,247	126	622,896	57	87,255	48	35,069	9,021	363,751
25	2	80,188	11	172,433	77	561,493	184	872,606	58	84,542	65	48,540	9,798	319,121
26			22	303,338	73	525,843	202	984,729	82	129,555	151	112,170	9,961	365,952
27	1	50,142	18	275,696	48	347,021	203	1,020,380	97	162,761	129	92,277	8,983	345,719
28			13	188,668	50	375,564	232	1,170,777	68	123,771	101	77,023	8,337	319,172
29			10	136,265	63	458,654	266	1,376,356	27	47,449	83	60,693	9,064	344,513
30			14	201,766	68	509,661	217	1,097,409	32	63,666	103	75,998	7,648	294,817
R1	1	50,142	20	287,419	78	590,620	283	1,421,364	23	38,265	158	116,180	7,851	292,964
2			24	326,531	86	677,250	260	1,329,491	18	29,571	101	76,276	6,319	271,952
3			32	393,343	92	721,097	222	1,118,927	22	36,319	116	85,985	6,433	262,661
4			25	344,339	102	803,349	193	963,274	18	28,903	105	77,667	6,323	260,812
5	2	71,676	19	244,352	85	665,411	219	1,111,793	19	34,626	98	74,452	6,453	284,733
6	1	32,309	15	190,429	89	722,447	221	1,102,259	21	32,612	98	74,243	6,317	404,065

海上出入貨物の状況

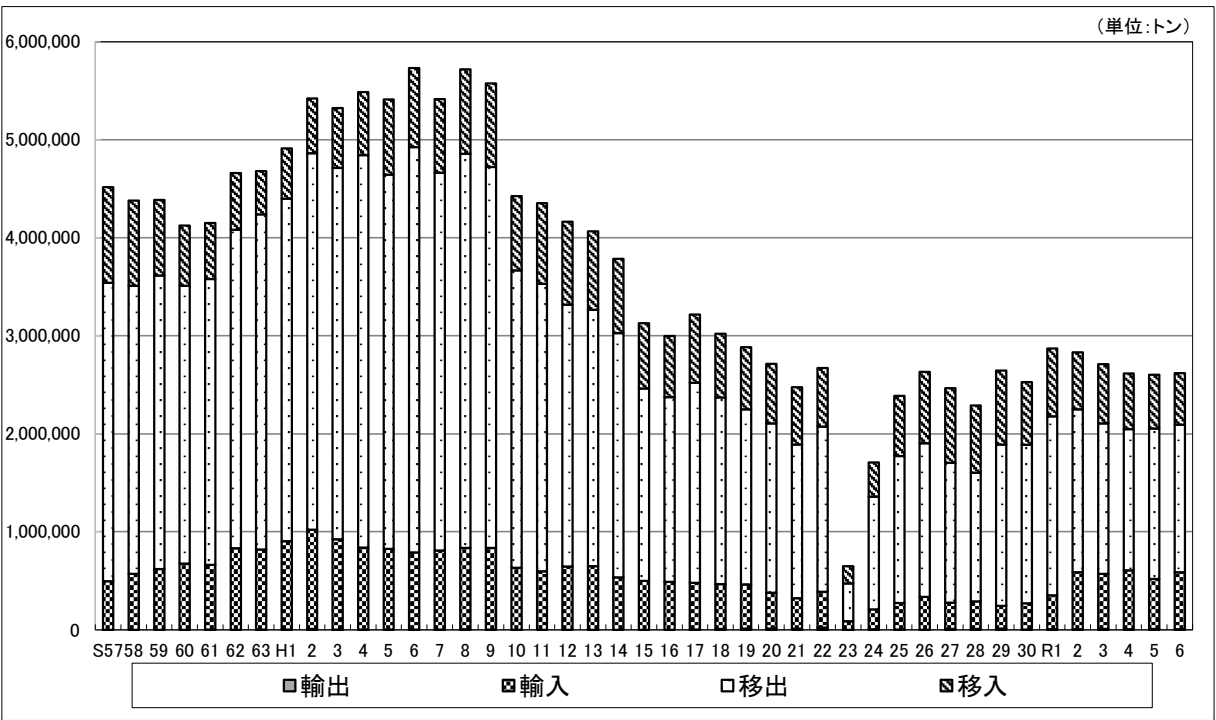

(ア) 年次比較表(大船渡港)

(単位:トン)

	外貨			内貨			合計
	輸出	輸入	計	移出	移入	計	
S57		497,615	497,615	3,043,143	976,452	4,019,595	4,517,210
58		568,904	568,904	2,939,041	871,267	3,810,308	4,379,212
59		618,945	618,945	2,993,666	773,908	3,767,574	4,386,519
60		676,204	676,204	2,835,899	610,386	3,446,285	4,122,489
61	1,800	658,526	660,326	2,918,891	572,471	3,491,362	4,151,688
62		831,338	831,338	3,249,603	580,156	3,829,759	4,661,097
63	3,075	817,710	820,785	3,416,823	442,280	3,859,103	4,679,888
H1	1,850	902,962	904,812	3,495,413	511,791	4,007,204	4,912,016
2	6,671	1,015,820	1,022,491	3,840,648	557,847	4,398,495	5,420,986
3	2,511	918,974	921,485	3,790,422	611,006	4,401,428	5,322,913
4	1,565	837,928	839,493	4,003,669	642,696	4,646,365	5,485,858
5	1,791	823,175	824,966	3,818,079	767,876	4,585,955	5,410,921
6	3,242	784,682	787,924	4,136,547	808,990	4,945,537	5,733,461
7	1,930	808,144	810,074	3,852,729	750,577	4,603,306	5,413,380
8	6,444	830,339	836,783	4,020,078	859,000	4,879,078	5,715,861
9	2,631	832,210	834,841	3,886,346	851,987	4,738,333	5,573,174
10	456	631,260	631,716	3,033,598	757,941	3,791,539	4,423,255
11		597,354	597,354	2,932,161	823,231	3,755,392	4,352,746
12		645,247	645,247	2,672,553	843,234	3,515,787	4,161,034
13	741	651,197	651,938	2,612,744	799,732	3,412,476	4,064,414
14		535,842	535,842	2,489,614	759,607	3,249,221	3,785,063
15		498,511	498,511	1,962,364	666,102	2,628,466	3,126,977
16		489,761	489,761	1,884,408	621,953	2,506,361	2,996,122
17	1,421	479,596	481,017	2,039,328	696,088	2,735,416	3,216,433
18	7,828	459,557	467,385	1,902,598	651,188	2,553,786	3,021,171
19	14,196	449,084	463,280	1,787,287	634,940	2,422,227	2,885,507
20	12,185	366,489	378,674	1,726,117	607,435	2,333,552	2,712,226
21	12,895	311,470	324,365	1,566,592	584,616	2,151,208	2,475,573
22	20,018	369,222	389,240	1,686,616	594,899	2,281,515	2,670,755
23	295	86,058	86,353	387,780	172,732	560,512	646,865
24	4,694	203,134	207,828	1,151,241	350,477	1,501,718	1,709,546
25	3,000	270,505	273,505	1,500,876	612,933	2,113,809	2,387,314
26		337,905	337,905	1,564,184	727,797	2,291,981	2,629,886
27	7,147	271,158	278,305	1,426,104	761,920	2,188,024	2,466,329
28	7,552	283,700	291,252	1,311,254	685,229	1,996,483	2,287,735
29	13,806	228,622	242,428	1,649,015	753,410	2,402,425	2,644,853
30	3,928	267,469	271,397	1,614,926	641,025	2,255,951	2,527,348
R1	4,273	349,144	353,417	1,824,260	694,788	2,519,048	2,872,465
2	4,056	582,807	586,863	1,662,044	579,606	2,241,650	2,828,513
3	7,253	563,203	570,456	1,534,471	605,327	2,139,798	2,710,254
4	5,637	600,983	606,620	1,442,409	566,941	2,009,350	2,615,970
5	7,960	509,796	517,756	1,535,369	550,091	2,085,460	2,603,216
6	4,088	583,605	587,693	1,505,990	524,712	2,030,702	2,618,395

大船渡港 輸移出入別構成(単位:トン)

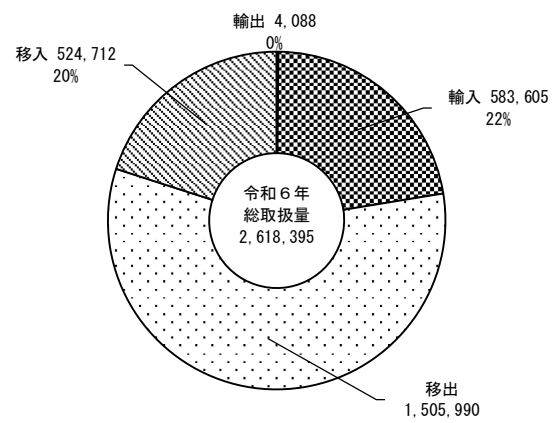

大船渡港 輸移出入別構成(コンテナ) (単位:TEU)

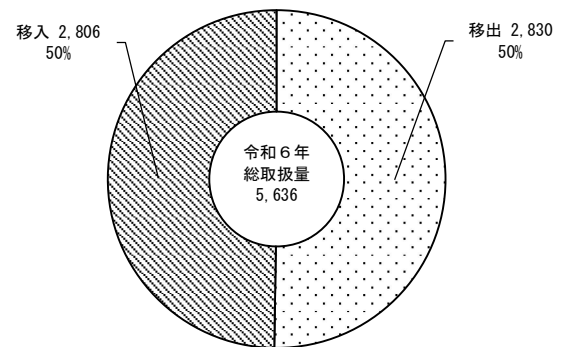

(イ) 公共・専用の別(大船渡港)

(単位:トン)

	公共					専用				
	輸出	輸入	移出	移入	計	輸出	輸入	移出	移入	計
H22	20,018	369,222	90,318	86,540	566,098			1,596,298	508,359	2,104,657
23	295	86,058	17,275	58,006	161,634			370,505	114,726	485,231
24	4,694	203,134	58,027	68,611	334,466			1,093,214	281,866	1,375,080
25	3,000	270,505	2,815	118,755	395,075			1,498,061	494,178	1,992,239
26		337,905	7,216	136,289	481,410			1,556,968	591,508	2,148,476
27	7,147	271,158	10,900	131,649	420,854			1,415,204	630,271	2,045,475
28	7,552	283,700	10,830	89,025	391,107			1,300,424	596,204	1,896,628
29	3,806	228,622	12,219	72,450	317,097	10,000		1,636,796	680,960	2,327,756
30	3,928	267,469	16,582	96,286	384,265			1,598,344	544,739	2,143,083
R1	4,273	349,144	21,691	77,560	452,668			1,802,569	617,228	2,419,797
2	4,056	582,807	14,832	73,167	674,862			1,647,212	506,439	2,153,651
3	7,253	563,203	19,605	73,237	663,298			1,514,866	532,090	2,046,956
4	5,637	600,983	12,098	79,838	698,556			1,430,311	487,103	1,917,414
5	7,960	509,796	9,149	57,359	584,264			1,526,220	492,732	2,018,952
6	4,088	583,605	11,091	57,993	656,777			1,494,899	466,719	1,961,618

(ウ) コンテナ数(大船渡港)

(単位:TEU)

	輸出		輸入		移出		移入		計	
		実		実		実		実		実
H22	1,484	1,316	1,355	544					2,839	1,860
23	45	35	60	12					105	47
24										
25					146	146	142		288	146
26					652	550	736	477	1,388	1,027
27					851	824	981	655	1,832	1,479
28					871	840	953	861	1,824	1,701
29					965	934	1,058	884	2,023	1,818
30					1,038	918	1,005	941	2,043	1,859
R1					1,596	1,586	1,727	1,187	3,323	2,773
2					1,511	1,154	1,447	1,237	2,958	2,391
3					1,981	1,519	2,013	1,833	3,994	3,352
4					1,653	1,019	1,976	1,976	3,629	2,995
5					2,723	883	2,586	2,585	5,309	3,468
6					2,830	1,000	2,806	2,806	5,636	3,806

(エ) 地方別表・移出(大船渡港)

(単位:トン)

	合計	北海道	東北	関東	東海	北陸	近畿	中国	四国	九州	沖縄	海上・諸港
(1) 農水産品												
011. 麦												
021. 米												
022. とうもろこし												
023. 豆類												
024. その他雑穀												
031. 野菜・果物												
041. 綿花												
051. その他農産品												
061. 羊毛												
071. その他畜産品												
081. 水産品												
(2) 林産品	3,168		1,127	2,041								
091. 原木	2,655		984	1,671								
092. 製材												
101. 樹脂類	513		143	370								
111. 木材チップ												
112. その他林産品												
121. 薪炭												
(3) 鉱産品	5,066	1,554		3,512								
131. 石炭												
141. 鉄鉱石												
151. 金属鉱												
161. 砂利・砂	1,554	1,554										
162. 石材												
171. 原油												
181. リン鉱石												
191. 石灰石												
201. 原塩												
211. 非金属鉱物	3,512			3,512								
(4) 金属機械工業品	518		75	443								
221. 鉄鋼												
222. 鋼材												
231. 非鉄金属												
241. 金属製品												
251. 鉄道車両												
252. 完成自動車												
253. その他輸送用車両												
254. 二輪自動車												
255. 自動車部品	5			5								
256. その他輸送機械												
261. 産業機械												
262. 電気機械												
263. 測量・光学・医療用機械	462		75	387								
264. 事務用機器												
265. その他機械	51			51								
(5) 化学工業品	1,489,795	80,207	374,964	894,377	71,894		53,332	6,886		8,135		
271. 陶磁器												
281. セメント	1,489,787	80,207	374,956	894,377	71,894		53,332	6,886		8,135		
291. ガラス類												
301. 窯業品												
311. 重油												
320. 揮発油												
321. その他の石油												
322. LNG(液化天然ガス)												
323. LPG(液化石油ガス)												
324. その他石油製品												
331. コークス												
341. 石炭製品												
351. 化学薬品												
361. 化学肥料												
371. その他化学工業品	8		8									
(6) 軽工業品	2,049		889	1,160								
381. 紙・パルプ	2,049		889	1,160								
391. 糸及び紡績半製品												
401. その他繊維工業品												
411. 砂糖												
421. 製造食品												
422. 飲料												
423. 水												
424. たばこ												
425. その他食料工業品												
(7) 雑工業品												
431. がん具												
441. 衣服・身用品・はきもの												
442. 文房具・運動娯楽用品・楽器												
443. 家具装備品												
444. その他日用品												
451. ゴム製品												
461. 木製品												
471. その他製造工業品												
(8) 特殊品	5,371	128	926	2,717	1,600							
481. 金属くず												
491. 再利用資材												
501. 動植物性製造飼料												
511. 廃棄物	1,860			260	1,600							
512. 廃土砂												
521. 輸送用容器	3,511	128	926	2,457								
531. 取合せ品												
(9) 分類不能のもの	23			23								
541. 分類不能のもの	23			23								
合計	1,505,990	81,889	377,981	904,273	73,494		53,332	6,886		8,135		

(エ) 地方別表・移入(大船渡港)

(単位:トン)

	合計	北海道	東北	関東	東海	北陸	近畿	中国	四国	九州	沖縄	海上・諸港
(1) 農水産品												
011. 麦												
021. 米												
022. とうもろこし												
023. 豆類												
024. その他雑穀												
031. 野菜・果物												
041. 綿花												
051. その他農産品												
061. 羊毛												
071. その他畜産品												
081. 水産品												
(2) 林産品	4,822	58	116	348								4,300
091. 原木												
092. 製材												
101. 樹脂類	58	58										
111. 木材チップ												
112. その他林産品	464		116	348								
121. 薪炭	4,300											4,300
(3) 鉱産品	230,840	3,105	185,074	36,443	4,668			1,550				
131. 石炭	18,765	3,105	14,110					1,550				
141. 鉄鉱石												
151. 金属鉱												
161. 砂利・砂	33,938		16,500	12,770	4,668							
162. 石材												
171. 原油												
181. リン鉱石												
191. 石灰石												
201. 原塩												
211. 非金属鉱物	178,137		154,464	23,673								
(4) 金属機械工業品	164					164						
221. 鉄鋼												
222. 鋼材												
231. 非鉄金属												
241. 金属製品												
251. 鉄道車両												
252. 完成自動車												
253. その他輸送用車両												
254. 二輪自動車												
255. 自動車部品												
256. その他輸送機械												
261. 産業機械												
262. 電気機械												
263. 測量・光学・医療用機械												
264. 事務用機器												
265. その他機械	164					164						
(5) 化学工業品	58,385	12,939	5,834	19,920		4,500	1,550	7,642		6,000		
271. 陶磁器												
281. セメント	38,693	12,939	5,834	19,920								
291. ガラス類												
301. 窯業品												
311. 重油												
320. 揮発油												
321. その他の石油												
322. LNG(液化天然ガス)												
323. LPG(液化石油ガス)												
324. その他石油製品												
331. コークス	19,092					4,500	1,550	7,042		6,000		
341. 石炭製品												
351. 化学薬品	600							600				
361. 化学肥料												
371. その他化学工業品												
(6) 軽工業品	50	50										
381. 紙・パルプ	50	50										
391. 糸及び紡績半製品												
401. その他繊維工業品												
411. 砂糖												
421. 製造食品												
422. 飲料												
423. 水												
424. たばこ												
425. その他食料工業品												
(7) 雑工業品	10,194		2,305	7,889								
431. がん具												
441. 衣服・身用品・はきもの												
442. 文房具・運動娯楽用品・楽器												
443. 家具装備品	10,194		2,305	7,889								
444. その他日用品												
451. ゴム製品												
461. 木製品												
471. その他製造工業品												
(8) 特殊品	220,236	8,878	95,187	51,023	39,368		12,000	10,780	1,500	1,500		
481. 金属くず												
491. 再利用資材												
501. 動植物性製造飼肥料												
511. 廃棄物	220,168	8,810	95,187	51,023	39,368		12,000	10,780	1,500	1,500		
512. 廃土砂												
521. 輸送用容器	68	68										
531. 取合せ品												
(9) 分類不能のもの	21	21										
541. 分類不能のもの	21	21										
合計	524,712	25,051	288,516	115,623	44,036	4,664	13,550	19,972	1,500	7,500		4,300

(オ)輸移出入集計表(大船渡港)

(単位:トン・TEU)

	輸出		
	5年	6年	増減
合計	7,960	4,088	▲ 3,872
※空コンテナは含まない	0TEU	0TEU	0TEU
091 原木	7,960	4,088	▲ 3,872
	0TEU	0TEU	0TEU
中国	7,960	4,088	▲ 3,872

(単位:トン・TEU)

	輸入		
	5年	6年	増減
合計	509,796	583,605	73,809
※空コンテナは含まない	0TEU	0TEU	0TEU
121 薪炭	396,828	372,577	▲ 24,251
	0TEU	0TEU	0TEU
インドネシア	323,369	310,220	▲ 13,149
タイ	0	11,000	11,000
マレーシア	73,459	41,402	▲ 32,057
諸国	0	9,955	9,955
131 石炭	112,968	160,926	47,958
	0TEU	0TEU	0TEU
中国	14,449	60,472	46,023
インドネシア	70,400	78,560	8,160
オーストラリア	28,119	21,894	▲ 6,225
265 その他機械	0	50,102	50,102
	0TEU	0TEU	0TEU
韓国	0	49	49
中国	0	5,126	5,126
イタリア	0	44,927	44,927

(単位:トン・TEU)

	移出		
	5年	6年	増減
合計	1,535,369	1,505,990	▲ 29,379
※空コンテナは含まない	883TEU	1,000TEU	117TEU
91 原木	0	2,655	2,655
	0TEU	210TEU	210TEU
宮城 仙台塩釜	0	984	984
千葉 千葉	0	320	320
東京 東京	0	1,351	1,351
101 樹脂類	739	513	▲ 226
	52TEU	36TEU	▲ 16TEU
宮城 仙台塩釜	343	115	▲ 228
福島 小名浜	0	28	28
東京 東京	396	370	▲ 26
112 その他林産品	88	0	▲ 88
	6TEU	0TEU	▲ 6TEU
東京 東京	88	0	▲ 88
161 砂利・砂	0	1,554	1,554
	0TEU	0TEU	0TEU
北海道 函館	0	1,554	1,554
211 非金属鉱物	10,060	3,512	▲ 6,548
	0TEU	0TEU	0TEU
宮城 仙台塩釜	10,060	0	▲ 10,060
千葉 木更津	0	3,512	3,512
255 自動車部品	0	5	5
	0TEU	2TEU	2TEU
東京 東京	0	5	5
263 測量・光学・医療用機械	543	462	▲ 81
	96TEU	84TEU	▲ 12TEU
宮城県 仙台塩釜	202	75	▲ 127
東京都 東京	341	387	46
265 その他機械	0	51	51
	0TEU	10TEU	10TEU
東京 東京	0	51	51

	移出		
	5年	6年	増減
281 セメント	1,513,158	1,489,787	▲ 23,371
	0TEU	0TEU	0TEU
北海道 室蘭	0	5,003	5,003
北海道 稚内	0	7,362	7,362
北海道 苫小牧	33,177	23,134	▲ 10,043
北海道 小樽	4,010	1,027	▲ 2,983
北海道 釧路	6,012	0	▲ 6,012
北海道 留萌	9,878	0	▲ 9,878
北海道 石狩	13,650	0	▲ 13,650
北海道 網走	4,547	0	▲ 4,547
北海道 十勝	5,053	0	▲ 5,053
北海道 紋別	6,907	0	▲ 6,907
北海道 上磯	48,089	43,681	▲ 4,408
青森 青森	22,256	26,215	3,959
青森 八戸	31,809	50,080	18,271
宮城 仙台塩釜	147,837	233,781	85,944
秋田 秋田	7,220	5,025	▲ 2,195
福島 小名浜	80,274	53,840	▲ 26,434
福島 相馬	78,183	6,015	▲ 72,168
茨城 茨城	129,040	128,017	▲ 1,023
千葉 千葉	172,994	135,913	▲ 37,081
千葉 木更津	19,225	57,586	38,361
東京 東京	358,035	408,101	50,066
東京 岡田	5,018	0	▲ 5,018
神奈川 横浜	113,685	87,347	▲ 26,338
神奈川 川崎	57,822	77,413	19,591
富山 伏木富山	5,020	0	▲ 5,020
静岡 田子の浦	21,353	0	▲ 21,353
静岡 大井川	17,063	18,531	1,468
愛知 名古屋	46,448	53,363	6,915
三重 四日市	22,092	0	▲ 22,092
大阪 大阪	24,185	43,582	19,397
大阪 堺泉北	21,861	9,750	▲ 12,111
岡山 水島	0	6,886	6,886
広島 広島	415	0	▲ 415
大分 佐伯	0	8,135	8,135
371 その他化学工業品	0	8	8
	0TEU	2TEU	2TEU
東京 東京	0	8	8
381 紙・パルプ	4,723	2,049	▲ 2,674
	408TEU	180TEU	▲ 228TEU
宮城 仙台塩釜	2,515	637	▲ 1,878
福島 小名浜	0	252	252
東京 東京	2,208	1,160	▲ 1,048
511 廃棄物	3,002	1,860	▲ 1,142
	0TEU	72TEU	72TEU
茨城 鹿島	3,002	0	▲ 3,002
千葉 千葉	0	260	260
愛知 名古屋	0	1,600	1,600
512 廃土砂	22	0	▲ 22
	1TEU	0TEU	▲ 1TEU
千葉 千葉	22	0	▲ 22
521 輸送用容器	3,008	3,511	503
	318TEU	400TEU	82TEU
北海道 苫小牧	0	128	128
宮城 仙台塩釜	1,169	722	▲ 447
福島 小名浜	0	204	204
千葉 千葉	0	67	67
東京 東京	1,839	2,390	551
541 分類不能のもの	26	23	▲ 3
	2TEU	4TEU	2TEU
宮城 仙台塩釜	26	0	▲ 26
千葉 千葉	0	7	7
東京 東京	0	16	16

移入			
	5年	6年	増減
合計	550,091	524,712	▲ 25,379
※空コンテナは含まない	2,585TEU	2,806TEU	221TEU
101 樹脂類	0	58	58
	0TEU	4TEU	4TEU
北海道 苫小牧	0	58	58
112 その他林産品	2,962	464	▲ 2,498
	212TEU	32TEU	▲ 180TEU
宮城 仙台塩釜	866	116	▲ 750
東京 東京	2,096	348	▲ 1,748
121 薪炭	0	4,300	4,300
	0TEU	0TEU	0TEU
その他 県外諸港	0	4,300	4,300
131 石炭	11,472	18,765	7,293
	0TEU	0TEU	0TEU
北海道 苫小牧	0	1,500	1,500
北海道 釧路	0	1,605	1,605
岩手 宮古	1,700	12,560	10,860
福島 小名浜	1,565	0	▲ 1,565
福島 原町	0	1,550	1,550
神奈川 川崎	1,500	0	▲ 1,500
愛知 衣浦	1,502	0	▲ 1,502
岡山 宇野	1,505	0	▲ 1,505
山口 宇部	3,700	1,550	▲ 2,150
161 砂利・砂	47,156	33,938	▲ 13,218
	0TEU	0TEU	0TEU
秋田 秋田	4,558	4,500	▲ 58
福島 小名浜	0	1,500	1,500
福島 久之浜	9,000	10,500	1,500
茨城 鹿島	0	3,070	3,070
千葉 木更津	21,400	6,600	▲ 14,800
神奈川 横浜	9,046	3,100	▲ 5,946
静岡 御前崎	3,152	4,668	1,516
211 非金属鉱物	190,757	178,137	▲ 12,620
	0TEU	0TEU	0TEU
北海道 上磯	1,975	0	▲ 1,975
岩手 宮古	0	1,530	1,530
岩手 大槌	162,986	152,934	▲ 10,052
神奈川 川崎	8,020	0	▲ 8,020
千葉 木更津	17,776	23,673	5,897
265 その他機械	841	164	▲ 677
	132TEU	0TEU	▲ 132TEU
宮城 仙台塩釜	154	0	▲ 154
東京 東京	507	0	▲ 507
神奈川 川崎	152	0	▲ 152
富山 伏木富山	28	164	136
281 セメント	40,747	38,693	▲ 2,054
	0TEU	0TEU	0TEU
北海道 上磯	7,516	12,939	5,423
青森 八戸	1,000	0	▲ 1,000
宮城 仙台塩釜	1,995	5,834	3,839
福島 久之浜	1,500	0	▲ 1,500
茨城 茨城	0	5,438	5,438
千葉 木更津	0	1,501	1,501
神奈川 横浜	1,018	0	▲ 1,018
神奈川 川崎	27,718	12,981	▲ 14,737
331 コークス	17,855	19,092	1,237
	0TEU	0TEU	0TEU
神奈川 川崎	1,200	0	▲ 1,200
富山 伏木富山	4,500	4,500	0
大阪 堺泉北	4,650	1,550	▲ 3,100
岡山 水島	6,005	5,542	▲ 463
山口 宇部	0	1,500	1,500
福岡 北九州	1,500	6,000	4,500

移入			
	5年	6年	増減
351 化学薬品	1,000	600	▲ 400
	0TEU	0TEU	0TEU
山口 徳山下松	1,000	600	▲ 400
381 紙・パルプ	0	50	50
	0TEU	2TEU	2TEU
北海道 苫小牧	0	50	50
443 家具装備品	9,139	10,194	1,055
	1,832TEU	2,151TEU	319TEU
宮城 仙台塩釜	3,227	1,713	▲ 1,514
福島 小名浜	0	592	592
東京 東京	5,912	7,889	1,977
461 木製品	66	0	▲ 66
	10TEU	0TEU	▲ 10TEU
東京 東京	66	0	▲ 66
471 その他製造工業品	8	0	▲ 8
	1TEU	0TEU	▲ 1TEU
東京 東京	8	0	▲ 8
491 再利用資材	3,200	0	▲ 3,200
	0TEU	0TEU	0TEU
岡山 宇野	3,200	0	▲ 3,200
511 廃棄物	224,888	220,168	▲ 4,720
	398TEU	609TEU	211TEU
北海道 室蘭	0	1,505	1,505
北海道 苫小牧	3,842	5,651	1,809
北海道 函館	120	149	29
北海道 上磯	1,594	1,505	▲ 89
岩手 宮古	1,500	0	▲ 1,500
宮城 仙台塩釜	5,850	4,650	▲ 1,200
秋田 能代	4,023	10,066	6,043
山形 酒田	0	3,100	3,100
福島 小名浜	3,009	7,045	4,036
福島 久之浜	1,500	0	▲ 1,500
福島 相馬	26,513	10,512	▲ 16,001
福島 原町	50,467	59,814	9,347
茨城 鹿島	13,577	3,716	▲ 9,861
茨城 茨城	19,852	17,915	▲ 1,937
千葉 千葉	16,242	22,191	5,949
千葉 木更津	6,341	1,632	▲ 4,709
神奈川 川崎	1,518	0	▲ 1,518
神奈川 横須賀	0	5,569	5,569
静岡 清水	390	137	▲ 253
愛知 名古屋	34,800	36,200	1,400
愛知 衣浦	7,000	3,031	▲ 3,969
兵庫 東播磨	14,650	12,000	▲ 2,650
兵庫 大磯	1,500	0	▲ 1,500
岡山 宇野	1,300	3,080	1,780
岡山 水島	3,000	4,500	1,500
広島 福山	6,300	3,200	▲ 3,100
愛媛 東予	0	1,500	1,500
大分 津久見	0	1,500	1,500
521 輸送用容器	0	68	68
	0TEU	6TEU	6TEU
北海道 苫小牧	0	68	68
541 分類不能のもの	0	21	21
	0TEU	2TEU	2TEU
北海道 函館	0	21	21

(カ)コンテナ航路別取扱貨物量(大船渡港)

(単位:トン・TEU)

内航定期航路

	合計		出		入	
	トン	TEU	トン	TEU	トン	TEU
(1) 農水産品						
(2) 林産品	3,690	282	3,168	246	522	36
091. 原木	2,655	210	2,655	210		
092. 製材						
101. 樹脂類	571	40	513	36	58	4
111. 木材チップ						
112. その他林産品	464	32			464	32
121. 薪炭						
(3) 鉱産品						
(4) 金属機械工業品	518	96	518	96		
221. 鉄鋼						
222. 鋼材						
231. 非鉄金属						
241. 金属製品						
251. 鉄道車両						
252. 完成自動車						
253. その他輸送用車両						
254. 二輪自動車						
255. 自動車部品	5	2	5	2		
256. その他輸送機械						
261. 産業機械						
262. 電気機械						
263. 測量・光学・医療用機械	462	84	462	84		
264. 事務用機器						
265. その他機械	51	10	51	10		
(5) 化学工業品	8	2	8	2		
271. 陶磁器						
281. セメント						
291. ガラス類						
301. 窯業品						
311. 重油						
320. 揮発油						
321. その他の石油						
322. LNG(液化天然ガス)						
323. LPG(液化石油ガス)						
324. その他石油製品						
331. コークス						
341. 石炭製品						
351. 化学薬品						
361. 化学肥料						
371. その他化学工業品	8	2	8	2		
(6) 軽工業品	2,099	182	2,049	180	50	2
381. 紙・パルプ	2,099	182	2,049	180	50	2
391. 糸及び紡績半製品						
401. その他繊維工業品						
411. 砂糖						
421. 製造食品						
422. 飲料						
423. 水						
424. たばこ						
425. その他食料工業品						
(7) 雑工業品	10,194	2,151			10,194	2,151
431. がん具						
441. 衣服・身廻品・はきもの						
442. 文房具・運動娯楽用品・楽器						
443. 家具装備品	10,194	2,151			10,194	2,151
444. その他日用品						
451. ゴム製品						
461. 木製品						
471. その他製造工業品						
(8) 特殊品	12,933	1,087	3,771	472	9,162	615
481. 金属くず						
491. 再利用資材						
501. 動植物性製造飼肥料						
511. 廃棄物	9,354	681	260	72	9,094	609
512. 廃土砂						
521. 輸送用容器	3,579	406	3,511	400	68	6
531. 取合せ品						
(9) 分類不能のもの	44	6	23	4	21	2
541. 分類不能のもの	44	6	23	4	21	2
(10) 空コンテナ	—	1,830	—	1,830	—	
空コンテナ	—	1,830	—	1,830	—	
合計	29,486	5,636	9,537	2,830	19,949	2,806



## 入港船舶の状況

(ア) 年次比較表(八木港)

年	外航商船				内航商船				漁船		避難船		その他		合計	
	500総トン以上		5総トン以上 500総トン未満		500総トン以上		5総トン以上 500総トン未満		隻数	総トン数	隻数	総トン数	隻数	総トン数	隻数	総トン数
	隻数	総トン数	隻数	総トン数	隻数	総トン数	隻数	総トン数								
H22									2,295	15,760					2,295	15,760
23									1,997	13,781			20	2,760	2,017	16,541
24									2,077	14,388					2,077	14,388
25									2,090	16,038					2,090	16,038
26									1,863	15,635			60	8,280	1,923	23,915
27									1,916	16,754					1,916	16,754
28									1,836	14,966					1,836	14,966
29									2,046	17,519					2,046	17,519
30									1,813	15,963			36	37,630	1,849	53,593
R1									2,082	18,201					2,082	18,201
2									2,257	48,509					2,257	48,509
3									1,885	16,350					1,885	16,350
4									1,615	14,130					1,615	14,130
5									1,850	16,359			4	204	1,854	16,563
6									1,750	16,404					1,750	16,404

## 海上出入貨物の状況

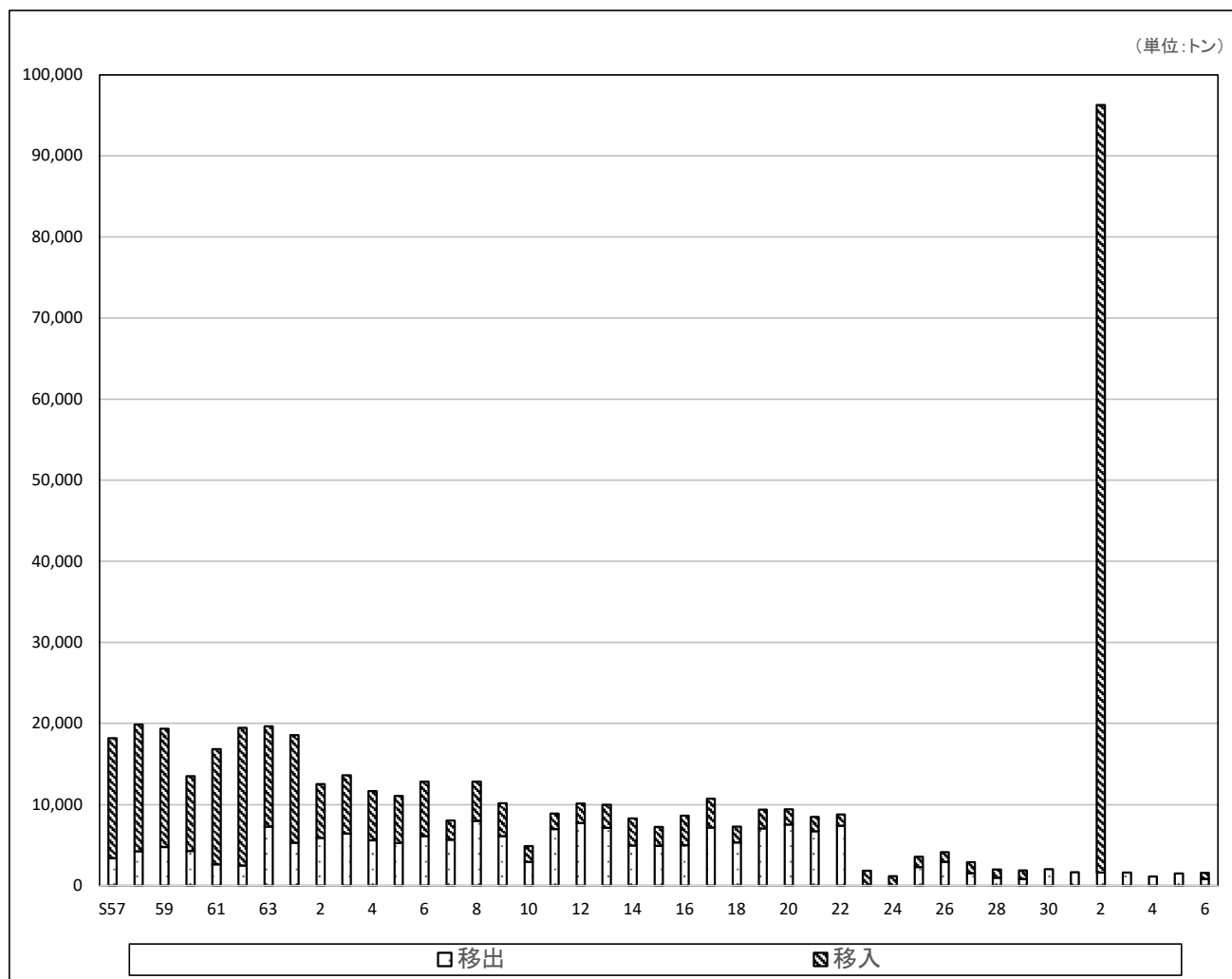

(ア) 年次比較表(八木港)

(単位:トン)

	外貨			内貨			合計
	輸出	輸入	計	移出	移入	計	
S57				3,358	14,827	18,185	18,185
58				4,248	15,603	19,851	19,851
59				4,777	14,566	19,343	19,343
60				4,300	9,192	13,492	13,492
61				2,637	14,208	16,845	16,845
62				2,484	16,971	19,455	19,455
63				7,263	12,380	19,643	19,643
H1				5,280	13,293	18,573	18,573
2				5,870	6,669	12,539	12,539
3				6,410	7,210	13,620	13,620
4				5,580	6,100	11,680	11,680
5				5,266	5,800	11,066	11,066
6				6,110	6,700	12,810	12,810
7				5,660	2,380	8,040	8,040
8				7,982	4,844	12,826	12,826
9				6,131	4,035	10,166	10,166
10				2,923	1,938	4,861	4,861
11				6,962	1,922	8,884	8,884
12				7,749	2,355	10,104	10,104
13				7,101	2,861	9,962	9,962
14				4,967	3,324	8,291	8,291
15				4,916	2,304	7,220	7,220
16				4,979	3,675	8,654	8,654
17				7,160	3,554	10,714	10,714
18				5,332	1,955	7,287	7,287
19				7,047	2,318	9,365	9,365
20				7,522	1,902	9,424	9,424
21				6,719	1,774	8,493	8,493
22				7,372	1,380	8,752	8,752
23					1,820	1,820	1,820
24					1,176	1,176	1,176
25				2,286	1,298	3,584	3,584
26				2,924	1,225	4,149	4,149
27				1,520	1,377	2,897	2,897
28				961	1,018	1,979	1,979
29				851	1,018	1,869	1,869
30				2,056		2,056	2,056
R1				1,646		1,646	1,646
2				1,620	94,650	96,270	96,270
3				1,639		1,639	1,639
4				1,137		1,137	1,137
5				1,511		1,511	1,511
6				835	715	1,550	1,550

(イ) 公共・専用の別(八木港)

(単位:トン)

	公共					専用				
	輸出	輸入	移出	移入	計	輸出	輸入	移出	移入	計
H16			4,979	3,675	8,654					
H17			7,160	3,554	10,714					
H22			7,372	1,380	8,752					
23				1,820	1,820					
24				1,176	1,176					
25			2,286	1,298	3,584					
26			2,924	1,225	4,149					
27			1,520	1,377	2,897					
28			961	1,018	1,979					
29			851	1,018	1,869					
30			2,056		2,056					
R1			1,646		1,646					
2			1,620	94,650	96,270					
3			1,639		1,639					
4			1,137		1,137					
5			1,511		1,511					
6			835	715	1,550					

(ウ) 輸移出入集計表(八木港)

(単位:トン)

	輸出			
	5年	6年	増減	
合計	0	0	0	

(単位:トン)

移出			
	5年	6年	増減
合計	1,511	835	▲ 676
081 水産品	736		▲ 736
423 水	775	835	60

(単位:トン)

輸入			
	5年	6年	増減
合計	0	0	0

(単位:トン)

移入			
	5年	6年	増減
合計	0	715	715
081 水産品	0	715	715

八木港 輸移出入別構成(単位:トン)

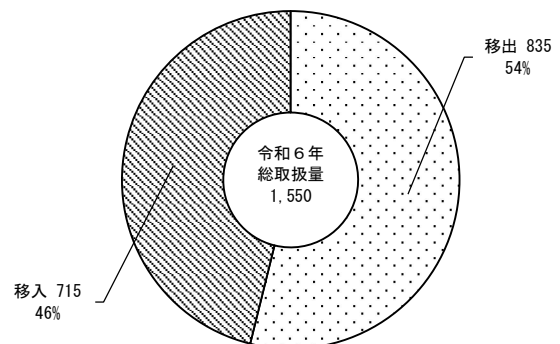

## 入港船舶の状況

(ア) 年次比較表

年	外航商船				内航商船				漁船		避難船		その他		合計	
	500総トン以上		5総トン以上 500総トン未満		500総トン以上		5総トン以上 500総トン未満									
	隻数	総トン数	隻数	総トン数	隻数	総トン数	隻数	総トン数	隻数	総トン数	隻数	総トン数	隻数	総トン数	隻数	総トン数
H22													3	2,492	3	2,492
23							18	8,964					8	5,590	26	14,554
24					6	5,100	20	9,454							26	14,554
25					2	1,362	5	2,495							7	3,857
26							3	1,497							3	1,497
27					1	732	5	2,492							6	3,224
28					2	1,498	59	29,220							61	30,718
29					18	12,356	54	26,834							72	39,190
30					6	4,471	30	14,903							36	19,374
R1					93	128,951	16	7,912							109	136,863
2					62	90,520	9	4,460							71	94,980
3					145	211,700	8	3,992					165	221,800	318	437,492
4							11	8,111					55	76,500	66	84,611
5					3	4,939	8	3,991					1	539	12	9,469
6							40	17,071					2	1,078	42	18,149

## 海上出入貨物の状況

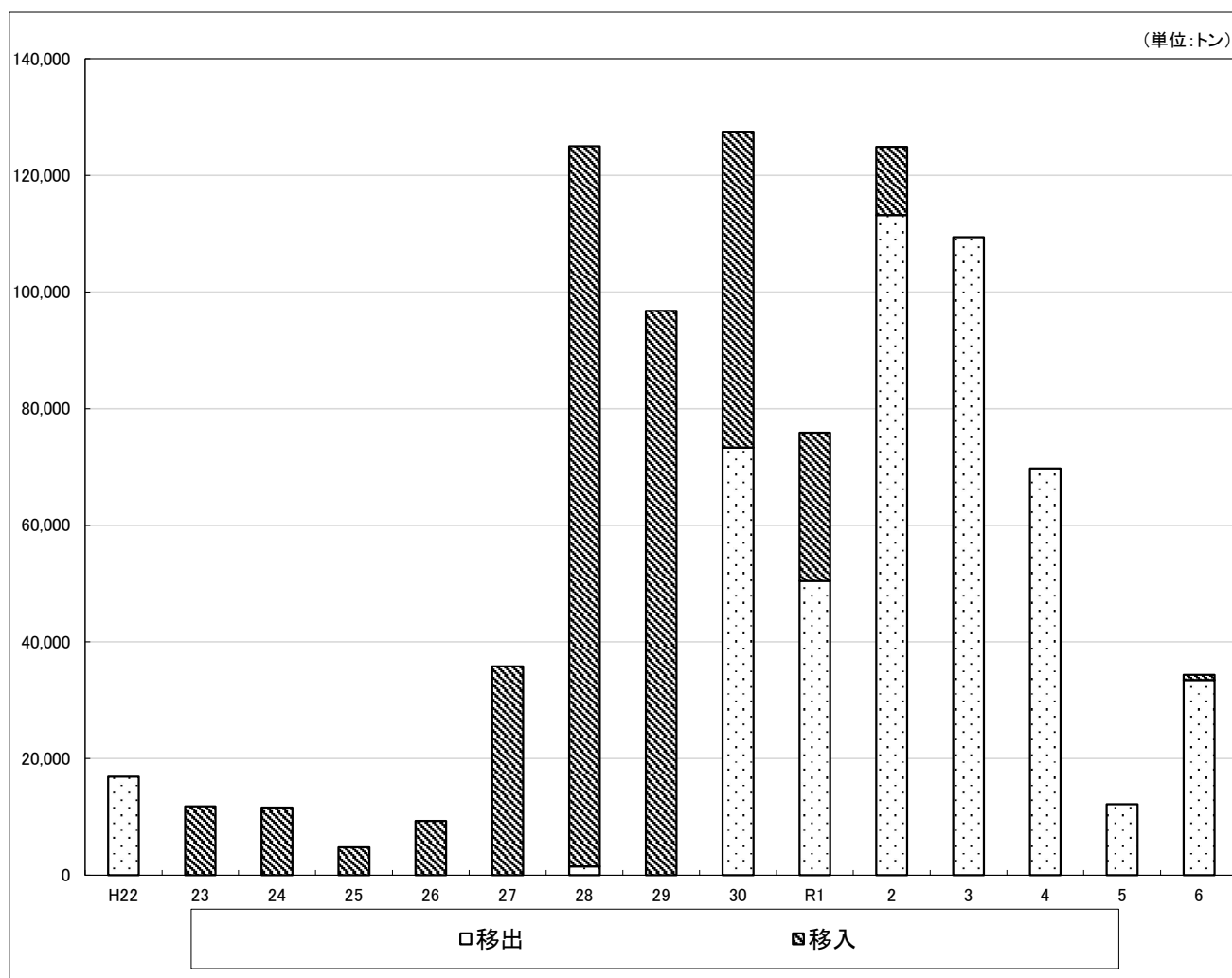

(ア) 年次比較表(小本港)

(単位:トン)

	外貨			内貨			合計
	輸出	輸入	計	移出	移入	計	
H22				16,851		16,851	16,851
23					11,790	11,790	11,790
24					11,590	11,590	11,590
25					4,750	4,750	4,750
26					9,290	9,290	9,290
27					35,779	35,779	35,779
28				1,500	123,480	124,980	124,980
29					96,735	96,735	96,735
30				73,342	54,160	127,502	127,502
R1				50,454	25,405	75,859	75,859
2				113,212	11,685	124,897	124,897
3				109,400		109,400	109,400
4				69,721		69,721	69,721
5				12,116		12,116	12,116
6				33,455	864	34,319	34,319

小本港ではH22から港湾統計調査の対象港湾として、調査集計しています。

小本港 輸移出入別構成(単位:トン)

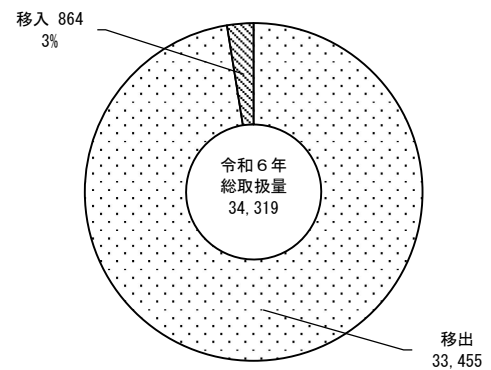

(イ) 公共・専用の別

(単位:トン)

	公共					専用				
	輸出	輸入	移出	移入	計	輸出	輸入	移出	移入	計
H22			16,851		16,851					
23				11,790	11,790					
24				11,590	11,590					
25				4,750	4,750					
26				9,290	9,290					
27				35,779	35,779					
28			1,500	123,480	124,980					
29				96,735	96,735					
30			73,342	54,160	127,502					
R1			50,454	25,405	75,859					
2			113,212	11,685	124,897					
3			109,400		109,400					
4			69,721		69,721					
5			12,116		12,116					
6			33,455	864	34,319					

(ウ) 輸移出入集計表(小本港)

(単位:トン)

輸出			
	5年	6年	増減
合計	0	0	0
輸入			
	5年	6年	増減
合計	0	0	0

(単位:トン)

移出			
	5年	6年	増減
合計	12,116	33,455	21,339
091 原木	1,176	8,255	7,079
111 木材チップ	5,740	22,600	16,860
481 金属くず	5,200	2,600	▲ 2,600

(単位:トン)

移入			
	5年	6年	増減
合計	0	864	864
365 その他機械	0	864	864