

岩手県港湾統計年報

・ ・ ・ 平成 30 年 ・ ・ ・

令和元年 12 月

岩手県県土整備部港湾課

はじめに

岩手県には、重要港湾として久慈港、宮古港、釜石港、大船渡港の4港、地方港湾として八木港、小本港の2港があり、全て県が管理しています。

港湾は、海陸交通の結節点として、生活基盤、産業基盤、さらには県土保全など重要な役割を担っており、県においても、港湾施設の整備拡充やポートセールスを積極的に展開し港湾の利用拡大を図るなど、港湾機能の拡充・強化を積極的に推進しています。

平成23年3月11日に発生した東日本大震災津波から8年9ヶ月余が経過し、港湾機能はほぼ回復しているところですが、港湾所在市町をはじめとした沿岸部のまちづくりやなりわいの再生については道半ばであり、着実な復興の推進に向けて関係者が一丸となって取り組んでいくこととしております。

本年報は、平成30年1月から同年12月までの県内各港湾の入港船舶、海上出入貨物等について調査した結果を収録したものです。

本冊子によって、岩手県の港湾について一層の御理解をいただき、関係各位の参考になれば幸いと存じます。

最後に、本調査に多大な御協力をいただきました港湾調査の報告義務者、調査員及び関係各位に対し、深く感謝申し上げます。

令和元年12月

岩手県県土整備部港湾課総括課長 照井 巧

例 言

- 1 この冊子は、岩手県の港湾における平成 30 年の入港船舶状況、海上出入貨物状況等を主たる内容として編集したものです。
- 2 計上の数値は、統計法に基づく港湾調査規則によって調査集計したものです。
- 3 調査方法は、以下のとおりです。
 - (1) 調査区域
 - ・港湾区域内
 - (2) 調査対象
 - ・入港船舶は、積載貨物の有無にかかわらず、総トン数 5 トン以上のもの、海上出入貨物は、船舶及びはしけにより出入りした総ての貨物を対象としました。
 - (3) 測定単位
 - 貨物総トン数は、原則としてフレートトンによります。容積は 1,113 m³、重量は 1,000 kg をもって 1 トンとし、容積または重量のいずれか大きい方をもって計算しました。ただし、慣習上、上記の原則によらない貨物は、慣習に従い算出しました。
 - (4) コンテナ貨物
 - ア コンテナ貨物のトン数は、その中味を品種ごとに計上しました。ただし、コンテナ自体の質量は含んでいません。
 - イ コンテナ個数は、20ft. 換算のコンテナ取扱個数の単位（T E U）で表し、20ft. コンテナ 1 個を 1 T E U として計算しています。
 - (5) 自動車航送車両
 - ア 自動車航送船で輸送された自動車の車種ごとの台数としました。ただし、二輪自動車、自転車及び商品としての自動車は含めていません。
 - イ 自動車航送船で輸送されたバス、トラック、乗用車等、商品としての車両及び回送中の空シャーシ等は、車種別にフレート・トンに換算しています（例えば、バス（特大）は 75 フレート・トン/台、乗用車（普通・小型）は 10 フレート・トン/台）。
- 4 入港船舶の区分の「その他」は、外航商船、内航商船、漁船、避難船以外の船舶です。
- 5 貨物の品種分類は「港湾統計に用いる品種分類」によります。

もくじ

はじめに

例 言

1 岩手県の港湾

- 入港船舶の状況(1)
 - (ア) 年次比較表 (イ) トン数階級別表
- 海上出入貨物の状況
 - (ア) 年次比較表 (イ) 公共・専用の別 (ウ) コンテナ数
 - (エ) 自動車航送車両 (オ) 地方別表 (カ) コンテナ取扱貨物量
 - (キ) 自動車航送車両内訳

2 久慈港

- 入港船舶の状況(6)
 - (ア) 年次比較表 (イ) トン数階級別表
- 海上出入貨物の状況
 - (ア) 年次比較表 (イ) 公共・専用の別 (ウ) コンテナ数
 - (エ) 地方別表 (オ) 輸移出入集計表

3 宮古港

- 入港船舶の状況(11)
 - (ア) 年次比較表 (イ) トン数階級別表
- 海上出入貨物の状況
 - (ア) 年次比較表 (イ) 公共・専用の別 (ウ) コンテナ数
 - (エ) 地方別表 (オ) 輸移出入集計表 (カ) 自動車航送車両

4 釜石港

- 入港船舶の状況(17)
 - (ア) 年次比較表 (イ) トン数階級別表
- 海上出入貨物の状況
 - (ア) 年次比較表 (イ) 公共・専用の別 (ウ) コンテナ数
 - (エ) 地方別表 (オ) 輸移出入集計表 (カ) コンテナ取扱貨物量

5 大船渡港

- 入港船舶の状況(26)
 - (ア) 年次比較表 (イ) トン数階級別表
- 海上出入貨物の状況
 - (ア) 年次比較表 (イ) 公共・専用の別 (ウ) コンテナ数
 - (エ) 地方別表 (オ) 輸移出入集計表 (カ) コンテナ取扱貨物量

6 八木港

- 入港船舶の状況(33)
 - (ア) 年次比較表 (イ) トン数階級別表
- 海上出入貨物の状況
 - (ア) 年次比較表 (イ) 公共・専用の別 (ウ) コンテナ数
 - (エ) 輸移出入集計表

7 小本港

- 入港船舶の状況(36)
 - (ア) 年次比較表 (イ) トン数階級別表
- 海上出入貨物の状況
 - (ア) 年次比較表 (イ) 公共・専用の別 (ウ) コンテナ数
 - (エ) 輸移出入集計表

1 岩手県の港湾(久慈港、宮古港、釜石港、大船渡港、八木港、小本港)

入港船舶の状況

(ア)年次比較表

年	外航商船		内航商船		内航自航		漁船		避難船		その他		合計	
	隻数	総トン数	隻数	総トン数	隻数	総トン数	隻数	総トン数	隻数	総トン数	隻数	総トン数	隻数	総トン数
H18	258	2,180,900	5,632	3,687,652			28,873	484,580			253	189,753	35,016	6,542,885
19	253	2,397,278	5,758	3,569,022			33,527	541,059			273	154,533	39,811	6,661,892
20	188	2,093,183	5,653	3,774,625			30,071	554,796			245	155,990	36,157	6,578,594
21	159	2,098,290	5,066	3,497,507			28,724	1,017,737			202	146,810	34,151	6,760,344
22	191	2,949,500	4,304	3,135,117			27,458	540,152			184	137,471	32,137	6,762,240
23	59	519,247	1,630	1,239,336			14,628	315,759			242	160,165	16,559	2,234,507
24	72	1,401,502	3,026	2,310,393			20,900	513,078			427	351,640	24,425	4,576,613
25	91	1,730,795	4,071	3,184,871			21,272	404,855			315	212,701	25,749	5,533,222
26	82	1,300,248	3,929	3,185,882			21,932	442,343			369	264,566	26,312	5,193,039
27	85	1,443,395	3,939	3,190,171			18,010	355,992			324	289,225	22,358	5,278,783
28	101	1,855,267	3,945	3,175,242			17,286	364,279			342	300,874	21,674	5,695,662
29	104	1,774,473	4,000	3,441,266			18,125	372,933	1	499	365	240,259	22,595	5,829,430
30	140	2,003,954	3,962	3,324,534	188	1,316,940	16,233	378,697	1	749	297	244,489	20,821	7,269,363

(イ)トン数階級別表

年	10,000 総トン以上		10,000 総トン未満		6,000 総トン未満		3,000 総トン未満		1,000 総トン未満		500 総トン未満		5総トン以上 100総トン未満	
	隻数	総トン数	隻数	総トン数	隻数	総トン数	隻数	総トン数	隻数	総トン数	隻数	総トン数	隻数	総トン数
	H18	56	1,492,005	63	467,032	516	2,335,687	148	317,603	380	288,128	5,454	1,240,350	28,399
19	60	1,636,266	93	721,640	429	1,934,580	134	289,456	394	294,514	5,577	1,321,456	33,124	463,980
20	54	1,600,649	138	1,055,798	342	1,606,043	129	258,317	384	272,576	5,934	1,356,667	29,176	428,544
21	96	2,145,281	90	673,919	314	1,439,812	232	422,531	413	287,540	5,905	1,400,464	27,101	390,797
22	74	2,484,273	116	871,091	343	1,605,529	94	179,479	364	260,296	4,621	963,405	26,525	398,167
23	25	559,503	25	178,319	79	356,498	118	188,635	237	166,578	1,917	546,012	14,158	238,962
24	44	1,425,430	65	466,624	179	823,651	178	306,259	512	371,407	3,316	837,869	20,131	345,373
25	44	1,720,211	89	643,231	265	1,180,013	188	333,686	609	445,793	3,358	867,009	21,196	343,279
26	46	1,243,548	92	660,557	286	1,303,334	127	218,373	687	500,615	3,581	911,588	21,493	355,024
27	45	1,406,107	68	489,595	289	1,353,888	180	302,857	675	492,540	3,405	943,153	17,696	290,643
28	46	1,627,834	74	546,179	308	1,466,655	142	245,909	715	530,538	3,532	996,704	16,857	281,843
29	37	1,447,614	92	694,820	340	1,664,867	141	242,556	689	506,221	3,541	993,624	17,755	279,728
30	38	1,342,560	317	2,390,772	289	1,376,155	143	245,535	902	721,758	4,670	739,672	14,462	452,911

海上出入貨物の状況

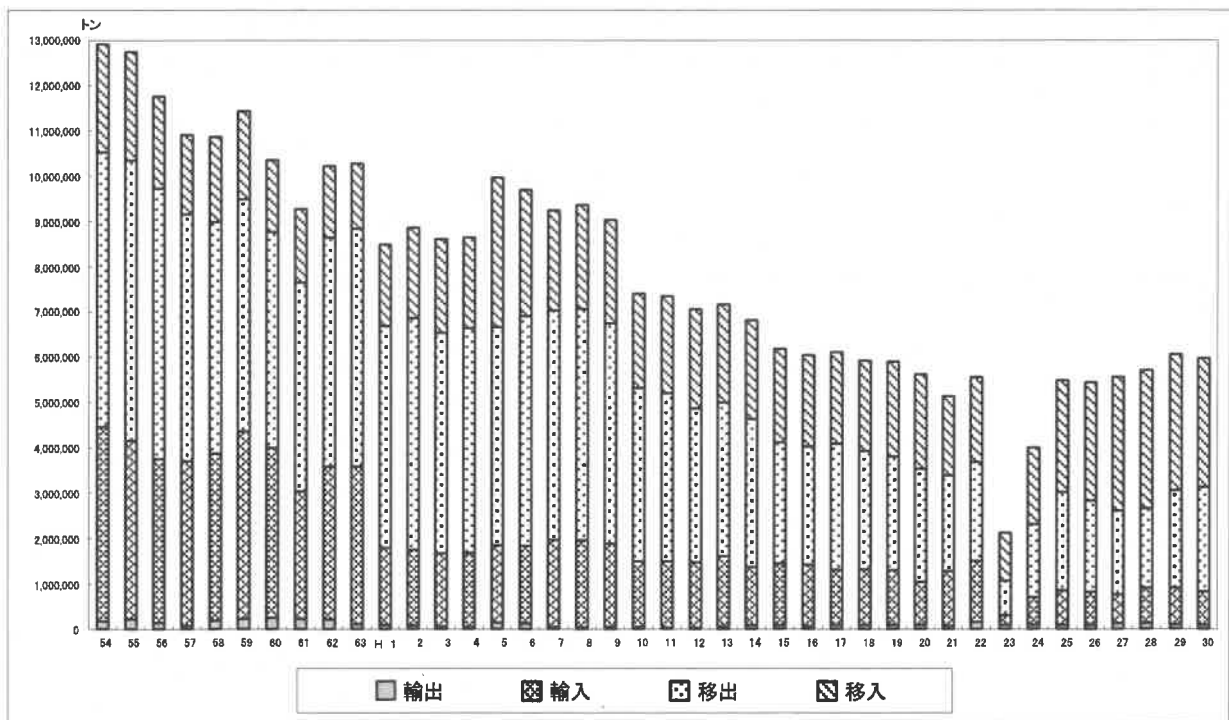

(ア) 年次比較表(全港)

(単位:トン)

	外貨			内貨			合計
	輸出	輸入	計	移出	移入	計	
54	166,246	4,290,696	4,456,942	6,072,557	2,382,936	8,455,493	12,912,435
55	216,862	3,936,327	4,153,189	6,193,620	2,398,863	8,592,483	12,745,672
56	136,816	3,618,571	3,755,387	5,972,734	2,034,254	8,006,988	11,762,375
57	73,474	3,633,070	3,706,544	5,450,920	1,754,771	7,205,691	10,912,235
58	181,268	3,694,680	3,875,948	5,111,989	1,882,014	6,994,003	10,869,951
59	220,984	4,138,529	4,359,513	5,129,395	1,940,986	7,070,381	11,429,894
60	254,262	3,747,463	4,001,725	4,769,533	1,581,856	6,351,389	10,353,114
61	231,672	2,802,404	3,034,076	4,618,102	1,625,507	6,243,609	9,277,685
62	214,152	3,376,270	3,590,422	5,054,355	1,573,913	6,628,268	10,218,690
63	107,702	3,478,645	3,586,347	5,250,741	1,445,225	6,695,966	10,282,313
H 1	90,892	1,684,404	1,775,296	4,907,093	1,798,730	6,705,823	8,491,119
2	78,961	1,667,680	1,746,641	5,114,149	2,001,907	7,116,056	8,862,697
3	58,466	1,613,786	1,672,252	4,865,622	2,067,564	6,933,186	8,605,438
4	54,029	1,625,288	1,679,317	4,961,692	2,004,445	6,966,137	8,645,454
5	145,324	1,703,057	1,848,381	4,817,799	3,302,429	8,120,228	9,968,609
6	117,185	1,710,511	1,827,696	5,083,539	2,780,526	7,864,065	9,691,761
7	47,106	1,915,823	1,962,929	5,069,868	2,210,667	7,280,535	9,243,464
8	42,814	1,916,071	1,958,885	5,105,793	2,297,591	7,403,384	9,362,269
9	50,498	1,827,377	1,877,875	4,875,755	2,277,549	7,153,304	9,031,179
10	50,868	1,446,863	1,497,731	3,819,460	2,086,745	5,906,205	7,403,936
11	30,963	1,460,322	1,491,285	3,715,558	2,137,824	5,853,382	7,344,667
12	25,782	1,445,387	1,471,169	3,391,886	2,192,696	5,584,582	7,055,751
13	62,091	1,550,460	1,612,551	3,393,121	2,161,427	5,554,548	7,167,099
14	84,983	1,280,207	1,365,190	3,269,860	2,182,455	5,452,315	6,817,505
15	74,781	1,373,110	1,447,891	2,675,137	2,063,289	4,738,426	6,186,317
16	65,805	1,347,615	1,413,420	2,607,889	2,024,448	4,632,337	6,045,757
17	86,934	1,221,445	1,308,379	2,776,775	2,019,891	4,796,666	6,105,045
18	93,029	1,227,851	1,320,880	2,613,356	1,992,318	4,605,674	5,926,554
19	91,021	1,201,200	1,292,221	2,520,177	2,095,272	4,615,449	5,907,670
20	97,275	940,435	1,037,710	2,500,830	2,081,058	4,581,888	5,619,598
21	62,580	1,215,805	1,278,185	2,109,050	1,744,407	3,853,457	5,131,842
22	153,774	1,344,373	1,498,147	2,189,281	1,869,069	4,058,350	5,556,497
23	96,754	204,658	301,412	761,916	1,059,277	1,821,193	2,122,605
24	90,821	610,045	700,866	1,608,179	1,692,548	3,300,727	4,001,593
25	97,730	750,863	848,593	2,174,723	2,461,775	4,636,498	5,485,091
26	95,235	726,303	821,538	2,012,002	2,609,992	4,621,994	5,443,532
27	125,498	641,019	766,517	1,844,575	2,951,261	4,795,836	5,562,353
28	123,478	782,333	905,811	1,757,432	3,054,662	4,812,094	5,717,905
29	102,417	804,141	906,558	2,153,657	2,997,568	5,151,225	6,057,783
30	89,185	736,103	825,288	2,301,222	2,845,897	5,147,119	5,972,407

(イ) 公共・専用の別

(単位:トン)

	公共					専用				
	輸出	輸入	移出	移入	計	輸出	輸入	移出	移入	計
H18	20,878	822,906	736,525	441,728	2,022,037	72,151	404,945	1,890,510	1,557,634	3,925,240
19	9,376	725,030	713,188	462,552	1,910,146	81,645	476,170	1,817,542	1,642,691	4,018,048
20	7,525	505,053	654,008	465,625	1,632,211	89,750	435,382	1,846,289	1,619,055	3,990,476
21	16,299	367,962	513,871	365,944	1,264,076	46,281	847,643	1,572,229	1,358,844	3,824,977
22	20,318	408,688	391,928	413,345	1,234,279	133,456	935,685	1,791,838	1,448,413	4,309,392
23	86,420	113,578	354,364	479,416	1,033,778	10,334	91,080	407,552	579,861	1,088,827
24	50,353	263,002	293,837	498,470	1,105,662	40,488	347,043	1,314,342	1,194,078	2,895,931
25	14,897	314,368	386,213	1,014,925	1,730,403	82,833	436,495	1,788,510	1,446,850	3,754,688
26		393,663	200,352	1,085,174	1,679,189	95,235	332,640	1,811,650	1,524,818	3,764,343
27	7,147	318,903	193,153	1,364,298	1,883,501	118,351	322,116	1,651,422	1,586,963	3,678,852
28	7,552	337,931	242,321	1,577,702	2,165,506	115,926	444,402	1,515,111	1,476,960	3,552,399
29	4,553	317,807	279,816	1,411,279	2,013,455	97,864	486,334	1,873,841	1,586,299	4,044,328
30	29,323	366,536	454,747	1,405,252	2,255,858	59,862	369,567	1,846,475	1,440,645	3,716,549

(ウ) コンテナ数

(単位:TEU)

	輸出		輸入		移出		移入		計	
		実		実		実		実		実
H18					6	6	457	451	463	457
19	1,005	785	1,072	427	30	30	414	334	2,521	1,576
20	859	633	849	438	36	36	281	271	2,025	1,378
21	1,262	1,057	1,255	452	197	78	225	135	2,939	1,722
22	1,484	1,316	1,355	544	106	57	113	51	3,058	1,968
23	45	35	60	12	203	126	175	63	483	236
24					932	894	877	37	1,809	931
25					2,780	2,750	2,861	34	5,641	2,784
26					1,966	1,856	2,108	531	4,074	2,387
27	52	51	83	23	3,076	3,016	3,211	745	6,287	3,761
28	1,958	1,911	1,900	1,093	2,117	2,023	2,479	1,273	4,596	3,296
29	52	51	83	23	2,709	2,086	2,903	2,103	5,747	4,263
30	1,958	1,911	1,900	1,093	2,822	2,235	2,971	2,128	9,651	7,387

※県内港湾にて取り扱われた実・空コンテナを累計したもの。ただし、H17~20について、宮古港の空コンテナは考慮していない。

(エ) 自動車航送率

	移出		移入		合計	
	台数	トン数	台数	トン数	台数	トン数
H30	2,178	75,920	3,755	113,830	5,933	189,750

(オ)地方別表・移出(金港)

(単位:トン)

	合計	北海道	東北	関東	北陸	中部	近畿	中国	四国	九州	海上
	2,301,222	179,759	677,648	1,024,030	4,305	154,457	122,627	65,314	1,787	32,158	39,137
(1) 農水産品	8,166	0	371	6,710	0	0	0	0	0	0	1,085
011. 麦	0	0	0	0	0	0	0	0	0	0	0
022. とうもろこし	0	0	0	0	0	0	0	0	0	0	0
023. 豆類	42	0	0	42	0	0	0	0	0	0	0
024. その他雑穀	0	0	0	0	0	0	0	0	0	0	0
051. その他農産品	0	0	0	0	0	0	0	0	0	0	0
081. 水産品	8,124	0	371	6,668	0	0	0	0	0	0	1,085
(2) 林産品	42,652	55	8,570	1,233	0	8,498	1,506	21,003	1,787	0	0
091. 原木	29,933	0	7,424	0	0	0	1,506	21,003	0	0	0
092. 製材	0	0	0	0	0	0	0	0	0	0	0
101. 樹脂類	2,434	55	1,146	1,233	0	0	0	0	0	0	0
111. 木材チップ	10,285	0	0	0	0	8,498	0	0	1,787	0	0
112. その他林産品	0	0	0	0	0	0	0	0	0	0	0
(3) 鉱産品	129,852	16,605	16,029	80,547	0	0	0	16,671	0	0	0
131. 石炭	0	0	0	0	0	0	0	0	0	0	0
151. 金属鉱	0	0	0	0	0	0	0	0	0	0	0
161. 砂利・砂	1,999	0	1,999	0	0	0	0	0	0	0	0
162. 石材	0	0	0	0	0	0	0	0	0	0	0
181. りん鉱石	0	0	0	0	0	0	0	0	0	0	0
191. 石灰石	0	0	0	0	0	0	0	0	0	0	0
211. 非金属鉱物	127,853	16,605	14,030	80,547	0	0	0	16,671	0	0	0
(4) 金属機械工業品	290,113	17,598	39,308	29,660	0	70,324	101,797	27,609	0	3,817	0
221. 鉄鋼	8,100	176	0	7,924	0	0	0	0	0	0	0
222. 鋼材	242,643	17,412	0	21,884	0	70,324	101,797	27,609	0	3,817	0
231. 非鉄金属	0	0	0	0	0	0	0	0	0	0	0
241. 金属製品	10	10	0	0	0	0	0	0	0	0	0
252. 完成自動車	0	0	0	0	0	0	0	0	0	0	0
255. 自動車部品	0	0	0	0	0	0	0	0	0	0	0
256. その他輸送機械	39,170	0	39,170	0	0	0	0	0	0	0	0
261. 産業機械	1	0	0	1	0	0	0	0	0	0	0
262. 電気機械	0	0	0	0	0	0	0	0	0	0	0
265. その他機械	189	0	138	51	0	0	0	0	0	0	0
(5) 化学工業品	1,717,756	69,536	596,742	895,209	4,305	71,097	19,301	0	0	28,039	33,527
271. 陶磁器	0	0	0	0	0	0	0	0	0	0	0
281. セメント	1,596,587	60,423	518,213	895,209	4,305	71,097	19,301	0	0	28,039	0
291. ガラス類	0	0	0	0	0	0	0	0	0	0	0
301. 窯業品	111,348	0	78,529	0	0	0	0	0	0	0	32,819
311. 重油	708	0	0	0	0	0	0	0	0	0	708
331. コークス	0	0	0	0	0	0	0	0	0	0	0
351. 化学薬品	0	0	0	0	0	0	0	0	0	0	0
361. 化学肥料	9,113	9,113	0	0	0	0	0	0	0	0	0
371. その他化学工業品	0	0	0	0	0	0	0	0	0	0	0
(6) 軽工業品	17,634	565	6,073	5,367	0	748	23	31	0	302	4,525
381. 紙・パルプ	11,505	510	5,933	5,062	0	0	0	0	0	0	0
421. 製造食品	57	10	0	47	0	0	0	0	0	0	0
423. 水	6,059	45	140	245	0	748	23	31	0	302	4,525
424. たばこ	13	0	0	13	0	0	0	0	0	0	0
425. その他食料工業品	0	0	0	0	0	0	0	0	0	0	0
(7) 雑工業品	455	0	215	240	0	0	0	0	0	0	0
443. 家具装備品	455	0	215	240	0	0	0	0	0	0	0
444. その他日用品	0	0	0	0	0	0	0	0	0	0	0
451. ゴム製品	0	0	0	0	0	0	0	0	0	0	0
471. その他製造工業品	0	0	0	0	0	0	0	0	0	0	0
(8) 特殊品	19,294	110	10,330	5,064	0	3,790	0	0	0	0	0
481. 金属くず	4,798	0	0	3,213	0	1,585	0	0	0	0	0
491. 再利用資材	0	0	0	0	0	0	0	0	0	0	0
501. 動植物性製造飼肥料	0	0	0	0	0	0	0	0	0	0	0
511. 廃棄物	0	0	0	0	0	0	0	0	0	0	0
512. 廃土砂	12,535	0	10,330	0	0	2,205	0	0	0	0	0
521. 輸送用容器	1,851	0	0	1,851	0	0	0	0	0	0	0
531. 取合せ品	110	110	0	0	0	0	0	0	0	0	0
(9) 分類不能のもの	10	0	10	0	0	0	0	0	0	0	0
541. 分類不能のもの	10	0	10	0	0	0	0	0	0	0	0
フェリー	75,290	75,290									

(オ) 地方別表・移入(全港)

(単位:トン)

	合計	北海道	東北	関東	北陸	中部	近畿	中国	四国	九州	海上
	2,845,897	761,126	602,744	1,066,106	5,162	228,494	89,511	25,742	6,907	22,824	37,281
(1) 農水産品	59,042	1,429	2,168	18,164	0	0	0	0	0	0	37,281
011. 麦	6,497	329	1,165	5,003	0	0	0	0	0	0	0
022. とうもろこし	0	0	0	0	0	0	0	0	0	0	0
023. 豆類	0	0	0	0	0	0	0	0	0	0	0
024. その他雑穀	8,004	1,000	1,003	6,001	0	0	0	0	0	0	0
031. 野菜・果物	10	10	0	0	0	0	0	0	0	0	0
051. その他農産品	7,130	0	0	7,130	0	0	0	0	0	0	0
081. 水産品	37,401	90	0	30	0	0	0	0	0	0	37,281
(2) 林産品	5,881	1,190	924	2,686	0	1,071	0	0	0	0	0
091. 原木	1,160	1,160	0	0	0	0	0	0	0	0	0
092. 製材	30	30	0	0	0	0	0	0	0	0	0
101. 樹脂類	0	0	0	0	0	0	0	0	0	0	0
111. 木材チップ	0	0	0	0	0	0	0	0	0	0	0
112. その他林産品	4,691	0	924	2,686	0	1,071	0	0	0	0	0
(3) 鉱産品	1,149,144	609,358	292,636	111,546	0	66,685	52,170	10,504	5,050	1,195	0
131. 石炭	0	0	0	0	0	0	0	0	0	0	0
141. 鉄鉱石	0	0	0	0	0	0	0	0	0	0	0
151. 金属鉱	0	0	0	0	0	0	0	0	0	0	0
161. 砂利・砂	1,079,977	584,145	271,126	106,861	0	59,765	49,080	9,000	0	0	0
162. 石材	29,095	25,213	0	0	0	3,770	0	0	0	112	0
181. リン鉱石	1,504	0	0	0	0	0	0	1,504	0	0	0
191. 石灰石	18,650	0	13,600	0	0	0	0	0	5,050	0	0
201. 原塩	1,083	0	0	0	0	0	0	0	0	1,083	0
211. 非金属鉱物	18,835	0	7,910	4,685	0	3,150	3,090	0	0	0	0
(4) 金属機械工業品	549,510	7,431	15	462,297	662	64,037	1,403	170	1,857	11,638	0
221. 鉄鋼	429,336	7,401	0	359,181	0	61,944	810	0	0	0	0
222. 鋼材	115,671	0	0	100,001	0	2,093	0	82	1,857	11,638	0
231. 非鉄金属	0	0	0	0	0	0	0	0	0	0	0
241. 金属製品	1,233	10	0	634	0	0	589	0	0	0	0
252. 完成自動車	10	10	0	0	0	0	0	0	0	0	0
253. その他輸送用車両	0	0	0	0	0	0	0	0	0	0	0
255. 自動車部品	594	0	0	594	0	0	0	0	0	0	0
256. その他輸送機械	4	0	0	0	0	0	4	0	0	0	0
261. 産業機械	11	10	0	1	0	0	0	0	0	0	0
262. 電気機械	1,618	0	0	1,618	0	0	0	0	0	0	0
265. その他機械	1,033	0	15	268	662	0	0	88	0	0	0
(5) 化学工業品	605,149	20,611	198,858	335,191	4,500	22,379	6,180	12,066	0	5,364	0
271. 陶磁器	0	0	0	0	0	0	0	0	0	0	0
281. セメント	61,641	18,001	4,392	39,248	0	0	0	0	0	0	0
291. ガラス類	348	0	0	348	0	0	0	0	0	0	0
301. 窯業品	169,174	0	169,174	0	0	0	0	0	0	0	0
311. 重油	53,370	0	880	52,490	0	0	0	0	0	0	0
321. 石油製品	254,229	2,610	0	229,240	0	22,379	0	0	0	0	0
323. LPG(液化石油ガス)	8,150	0	5,120	3,030	0	0	0	0	0	0	0
331. コークス	31,710	0	0	3,600	4,500	0	6,180	12,066	0	5,364	0
351. 化学薬品	13,719	0	12,044	1,675	0	0	0	0	0	0	0
361. 化学肥料	12,808	0	7,248	5,560	0	0	0	0	0	0	0
371. その他化学工業品	0	0	0	0	0	0	0	0	0	0	0
(6) 軽工業品	93	0	0	66	0	27	0	0	0	0	0
381. 紙・パルプ	0	0	0	0	0	0	0	0	0	0	0
421. 製造食品	0	0	0	0	0	0	0	0	0	0	0
423. 水	93	0	0	66	0	27	0	0	0	0	0
425. その他食料工業品	0	0	0	0	0	0	0	0	0	0	0
(7) 雑工業品	4,440	0	1,487	2,953	0	0	0	0	0	0	0
441. 衣服・身用品・はきもの	6	0	0	6	0	0	0	0	0	0	0
443. 家具・装飾品	4,026	0	1,487	2,539	0	0	0	0	0	0	0
444. その他日用品	264	0	0	264	0	0	0	0	0	0	0
451. ゴム製品	70	0	0	70	0	0	0	0	0	0	0
471. その他製造工業品	74	0	0	74	0	0	0	0	0	0	0
(8) 特殊品	358,392	7,267	106,648	132,797	0	74,295	29,758	3,002	0	4,627	0
481. 金属くず	3,170	0	3,170	0	0	0	0	0	0	0	0
491. 再利用資材	9,836	1,580	3,490	4,766	0	0	0	0	0	0	0
501. 動植物性製造飼料	46,558	0	0	35,357	0	8,308	1,893	0	0	0	0
511. 廃棄物	298,798	5,657	99,986	92,674	0	64,987	27,865	3,002	0	4,627	0
512. 廃土砂	0	0	0	0	0	0	0	0	0	0	0
521. 輸送用容器	0	0	0	0	0	0	0	0	0	0	0
531. 取合せ品	30	30	0	0	0	0	0	0	0	0	0
(9) 分類不能のもの	416	10	10	396	0	0	0	0	0	0	0
541. 分類不能のもの	416	10	10	396	0	0	0	0	0	0	0
フェリー	113,830	113,830									

(カ)コンテナ取扱貨物量(全港・実入り)

(単位:トン、TEU)

合計	合計		輸出		輸入		移出		移入	
	トン	TEU	トン	TEU	トン	TEU	トン	TEU	トン	TEU
	79,776	7,367	25,246	1,911	8,549	1,093	27,244	2,235	18,737	2,128
(1) 農水産品	17,663	1,348	2,899	236	523	29	7,081	519	7,160	564
022. とうもろこし	77	6			77	6				
023. 豆類	42	3					42	3		
051. その他農産品	7,552	583			422	21			7,130	562
081. 水産品	9,992	756	2,899	236	24	2	7,039	516	30	2
(2) 林産品	7,055	554	850	70	151	12	2,434	194	3,620	278
092. 製材	850	70	850	70						
101. 樹脂類	2,434	194					2,434	194		
112. その他林産品	3,771	290			151	12			3,620	278
(3) 鉱産品	2,484	124	0	0	1,058	53	0	0	1,426	71
161. 砂利・砂	1,489	74			63	3			1,426	71
211. 非金属鉱物	995	50			995	50				
(4) 金属機械工業品	21,722	2,245	13,831	1,181	2,676	419	3,815	308	1,400	337
231. 鋼材	17,280	1,452	13,655	1,162			3,625	290		
223. 非鉄金属	6	2			6	2				
241. 金属製品	3,270	483			2,636	402			634	81
255. 自動車部品	628	249			34	15			594	234
261. 産業機械	178	22	176	19			1	2	1	1
262. 電気機械	156	19							156	19
265. その他機械	204	18					189	16	15	2
(5) 化学工業品	20,213	1,357	7,020	367	1,449	100	11,505	878	239	12
281. セメント	274	14			35	2			239	12
301. 窯業品	494	13			494	13				
361. 化学肥料	774	67			774	67				
371. その他化学工業品	146	18			146	18				
381. 紙・パルプ	18,525	1,245	7,020	367			11,505	878		
(6) 軽工業品	60	6	0	0	0	0	60	6	0	0
421. 製造食品	47	4					47	4		
424. たばこ	13	2					13	2		
(7) 雑工業品	7,353	1,342	116	10	2,342	458	455	64	4,440	810
441. 衣服・身廻品・はきもの	113	14			107	13			6	1
443. 家具装備品	4,702	821			221	45	455	64	4,026	712
444. その他日用品	1,400	311	13	2	1,123	239			264	70
451. ゴム製品	328	48	103	8	155	23			70	17
471. その他製造工業品	810	148			736	138			74	10
(8) 特殊品	2,830	338	530	47	350	22	1,894	266	56	3
481. 金属くず	43	2					43	2		
491. 再利用資源	586	50	530	47					56	3
501. 動物性製造飼肥料	350	22			350	22				
521. 輸送用容器	1,851	264					1,851	264		
(9) 分類不能のもの	396	53	0	0	0	0	0	0	396	53
541. 分類不能のもの	396	53							396	53

(注)コンテナ貨物のトン数は、その中味を品種ごとに計上しました。ただし、コンテナ自体の質量は含んでいません。

(注)コンテナ個数は、20ft換算のコンテナ取扱個数の単位(TEU)で表し、20ftコンテナ1個を1TEUとして計算しています。

(キ)自動車航送車両内訳

車種区分			車両長	合計		移出		移入	
				台数	トン数	台数	トン数	台数	トン数
611.	バス	特大	9m以上～	5	375	1	75	4	300
612.		大型	7m以上～9m未満	18	900	7	350	11	550
613.		普通	5m以上～7m未満	7	210	1	30	6	180
614.		小型	5m未満	0	0	0	0	0	0
621.	トラック	特大	9m以上～	1,017	71,190	377	26,390	640	44,800
622.		大型	7m以上～9m未満	205	10,250	59	2,950	146	7,300
623.		普通	5m以上～7m未満	139	4,170	59	1,770	80	2,400
624.		小型	4m以上～5m未満	7	70	5	50	2	20
631.	乗用車	普通・小型	4m以上	3,151	31,510	1,102	11,020	2,049	20,490
632.		軽四輪	4m未満	779	3,895	283	1,415	496	2,480
641.	その他	軽トラック	4m未満	0	0	0	0	0	0
642.		トラック・トレーラー	12m以上	605	66,550	284	31,240	321	35,310
合計				5,933	189,120	2,178	75,290	3,755	113,830

2 久慈港

入港船舶の状況

(ア)年次比較表

年	外航商船		内航商船		漁船		その他		合計	
	隻数	総トン数	隻数	総トン数	隻数	総トン数	隻数	総トン数	隻数	総トン数
H18	1	1,243	214	106,922	2,752	43,993	13	6,270	2,980	158,428
19			252	120,350	5,272	82,948	14	6,160	5,538	209,458
20	1	1,235	285	148,259	4,075	66,554	9	5,126	4,370	221,174
21			169	83,312	4,628	74,598			4,797	157,910
22			159	74,955	4,590	81,131			4,749	156,086
23	1	2,363	156	81,538	3,421	66,482			3,578	150,383
24			154	85,551	3,683	71,149			3,837	156,700
25			427	71,331	3,415	52,821			3,842	124,152
26			127	67,126	3,660	60,520			3,787	127,646
27			162	89,057	2,427	39,119	1	420	2,590	128,596
28	3	28,870	225	178,917	2,602	40,395	18	23,012	2,848	271,194
29	3	28,880	238	154,272	2,997	43,140	117	64,610	3,355	290,902
30	4	42,630	294	166,184	2,459	36,407	36	45,088	2,793	290,309

(イ)トン数階級別表

年	10,000 総トン以上		10,000 総トン未満		6,000 総トン未満		3,000 総トン未満		1,000 総トン未満		500 総トン未満		5総トン以上 100総トン未満	
	隻数	総トン数	隻数	総トン数	隻数	総トン数	隻数	総トン数	隻数	総トン数	隻数	総トン数	隻数	総トン数
H18							5	6,823	44	31,285	169	75,888	2,762	44,432
19									38	26,794	222	99,989	5,278	82,675
20							12	17,897	47	32,474	243	105,880	4,068	64,923
21							1	1,509	34	22,627	138	60,513	4,624	73,261
22									24	15,489	147	62,094	4,578	78,503
23							1	2,363	31	21,493	150	64,341	3,396	62,186
24							1	1,983	60	38,977	113	47,977	3,663	67,763
25									33	21,905	104	45,518	3,705	56,729
26									41	25,666	102	44,421	3,644	57,559
27							2	3,193	50	31,482	113	56,315	2,425	37,606
28	2	49,066	3	28,870	1	4,550	15	21,481	82	57,454	143	69,378	2,602	40,395
29			5	48,118			51	73,150	72	48,585	166	79,661	3,061	41,388
30	1	12,974	3	29,656	1	3,550	31	40,600	126	83,835	185	87,044	2,446	32,650

海上出入貨物の状況

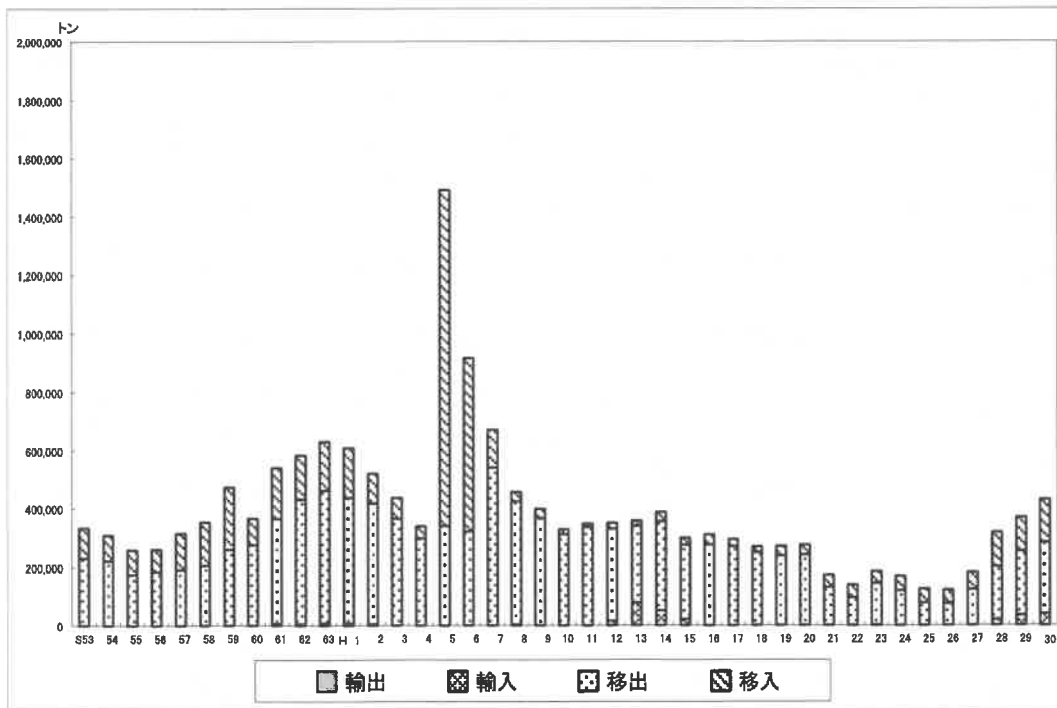

(ア)年次比較表(久慈港)

(単位:トン)

	外貨			内貨			合計
	輸出	輸入	計	移出	移入	計	
S52				182,833	53,253	236,086	236,086
S53				231,520	102,534	334,054	334,054
54				221,119	88,256	309,375	309,375
55				174,374	84,324	258,698	258,698
56				184,099	77,470	261,569	261,569
57				191,328	124,529	315,857	315,857
58				205,101	148,781	353,882	353,882
59				260,851	212,628	473,479	473,479
60	800		800	273,894	90,492	364,386	365,186
61	5,730		5,730	359,633	174,137	533,770	539,500
62	5,542		5,542	425,354	150,777	576,131	581,673
63	7,744		7,744	454,225	168,111	622,336	630,080
H 1	6,735		6,735	430,330	169,785	600,115	606,850
2	4,500		4,500	414,689	100,450	515,139	519,639
3	1,507		1,507	365,004	70,439	435,443	436,950
4	300		300	298,803	40,425	339,228	339,528
5	650		650	340,590	1,149,876	1,490,466	1,491,116
6	300		300	322,385	592,966	915,351	915,651
7	197		197	540,793	128,974	669,767	669,964
8	2,716		2,716	421,210	31,758	452,968	455,684
9	1,290		1,290	366,490	31,526	398,016	399,306
10				311,888	16,374	328,262	328,262
11				336,099	12,317	348,416	348,416
12		15,519	15,519	315,524	19,116	334,640	350,159
13		77,559	77,559	262,766	17,999	280,765	358,324
14		49,895	49,895	305,743	32,282	338,025	387,900
15		20,904	20,904	254,709	23,677	278,386	299,290
16				277,325	33,834	311,159	311,159
17				271,009	23,973	294,982	294,982
18		175	175	249,568	20,912	270,480	270,655
19				238,514	32,376	270,890	270,890
20		280	280	241,076	34,858	275,934	276,214
21				131,095	41,231	172,326	172,326
22				95,288	43,742	139,030	139,030
23	2,202		2,202	142,013	40,391	182,404	184,606
24	694		694	118,457	49,043	167,500	168,194
25				77,103	47,574	124,677	124,677
26				74,346	46,998	121,344	121,344
27				122,541	58,874	181,415	181,415
28		20,270	20,270	181,303	115,990	297,293	317,563
29		35,085	35,085	219,139	114,797	333,936	369,021
30	149	39,318	39,467	244,122	146,480	390,602	430,069

(単位:トン)

(イ)公共・専用の別

	公共					専用				
	輸出	輸入	移出	移入	計	輸出	輸入	移出	移入	計
H18			244,802	14,619	259,421		175	18,445	13,337	31,957
19			220,069	19,039	239,108			28,998	23,308	52,306
20			212,078	11,550	223,628		280	28,465	26,930	55,675
21			102,630	14,301	116,931			5,515	7,311	12,826
22			89,773	36,431	126,204					
23	2,202		142,013	40,391	184,606					
24	694		118,457	49,043	168,194					
25			77,103	47,574	124,677					
26			74,346	46,998	121,344					
27			122,541	58,874	181,415					
28		20,270	181,303	115,990	317,563					
29		35,085	219,139	114,797	369,021					
30	149	39,318	244,122	146,480	430,069					

(単位:TEU)

(ウ)コンテナ数

	輸出		輸入		移出		移入		計	
		実		実		実		実		実
H18										
19										
20										
21										
22										
23										
24										
25										
26										
27										
28										
29										
30										

(エ)地方別表・移出(久慈港)

(単位:トン)

	合計	北海道	東北	関東	北陸	中部	近畿	中国	四国	九州	海上
	244,122	16,605	61,864	80,628	0	8,648	1,506	36,581	1,787	143	36,360
(1) 農水産品	0	0	0	0	0	0	0	0	0	0	0
011. 麦	0										
022. とうもろこし	0										
024. その他雑穀	0										
071. その他畜産品	0										
081. 水産品	0										
(2) 林産品	39,118	0	7,424	0	0	8,498	1,506	19,903	1,787	0	0
091. 原木	28,833		7,424				1,506	19,903			
092. 製材	0										
101. 樹脂類	0										
111. 木材チップ	10,285					8,498			1,787		
112. その他林産品	0										
(3) 鉱産品	128,953	16,605	15,130	80,547	0	0	0	16,671	0	0	0
131. 石炭	0										
151. 金属鉱	0										
161. 砂利・砂	1,100		1,100								
162. 石材	0										
181. りん鉱石	0										
191. 石灰石	0										
211. 非金属鉱物	127,853	16,605	14,030	80,547				16,671			
(4) 金属機械工業品	39,170	0	39,170	0	0	0	0	0	0	0	0
221. 鉄鋼	0										
222. 鋼材	0										
231. 非鉄金属	0										
241. 金属製品	0										
252. 完成自動車	0										
255. 自動車部品	0										
256. その他輸送機械	39,170		39,170								
261. 産業機械	0										
265. その他機械	0										
(5) 化学工業品	33,527	0	0	0	0	0	0	0	0	0	33,527
271. 陶磁器	0										
281. セメント	0										
291. ガラス類	0										
301. 窯業品	32,819										32,819
311. 重油	708										708
331. コークス	0										
351. 化学薬品	0										
361. 化学肥料	0										
(6) 軽工業品	3,354	0	140	81	0	150	0	7	0	143	2,833
381. 紙・パルプ	0										
421. 製造食品	0										
423. 水	3,354		140	81		150		7		143	2,833
425. その他食料工業品	0										
(7) 雑工業品	0	0	0	0	0	0	0	0	0	0	0
443. 家具装備品	0										
471. その他製造工業品	0										
(8) 特殊品	0	0	0	0	0	0	0	0	0	0	0
481. 金属くず	0										
491. 再利用資材	0										
501. 動植物性製造飼肥料	0										
511. 廃棄物	0										
512. 廃土砂	0										
521. 輸送用容器	0										
531. 取合せ品	0										
(9) 分類不能のもの	0	0	0	0	0	0	0	0	0	0	0
541. 分類不能なもの	0										

(エ) 地方別表・移入(久慈港)

(単位:トン)

	合計	北海道	東北	関東	北陸	中部	近畿	中国	四国	九州	海上
	146,480	58,053	39,015	24,442	0	4,221	0	0	1,857	11,638	7,254
(1) 農水産品	7,254	0	0	0	0	0	0	0	0	0	7,254
011. 麦	0										
022. とうもろこし	0										
024. その他雑穀	0										
051. その他農産品	0										
081. 水産品	7,254										7,254
(2) 林産品	1,071	0	0	0	0	1,071	0	0	0	0	0
091. 原木	0										
092. 製材	0										
111. 木材チップ	0										
112. その他林産品	1,071					1,071					
(3) 鉱産品	100,218	58,053	39,015	0	0	3,150	0	0	0	0	0
131. 石炭	0										
141. 鉄鉱石	0										
151. 金属鉱	0										
161. 砂利・砂	63,945	32,840	31,105								
162. 石材	25,213	25,213									
181. りん鉱石	0										
191. 石灰石	0										
201. 原塩	0										
211. 非金属鉱物	11,060		7,910			3,150					
(4) 金属機械工業品	37,937	0	0	24,442	0	0	0	0	1,857	11,638	0
221. 鉄鋼	0										
222. 鋼材	37,937			24,442					1,857	11,638	
231. 非鉄金属	0										
241. 金属製品	0										
251. 鉄道車両	0										
252. 完成自動車	0										
253. その他輸送用車両	0										
256. その他輸送機械	0										
261. 産業機械	0										
262. 電気機械	0										
(5) 化学工業品	0	0	0	0	0	0	0	0	0	0	0
281. セメント	0										
291. ガラス類	0										
301. 窯業品	0										
311. 重油	0										
321. 石油製品	0										
323. LPG(液化石油ガス)	0										
331. コークス	0										
351. 化学薬品	0										
361. 化学肥料	0										
371. その他化学工業品	0										
(6) 軽工業品	0	0	0	0	0	0	0	0	0	0	0
423. 水	0										
425. その他食料工業品	0										
(7) 雑工業品	0	0	0	0	0	0	0	0	0	0	0
461. 木製品	0										
(8) 特殊品	0	0	0	0	0	0	0	0	0	0	0
481. 金属くず	0										
491. 再利用資材	0										
501. 動植物性製造飼肥料	0										
511. 廃棄物	0										
512. 廃土砂	0										
521. 輸送用容器	0										
531. 取合せ品	0										
(9) 分類不能のもの	0	0	0	0	0	0	0	0	0	0	0
541. 分類不能なもの	0										

(オ)輸移出入集計表(久慈港)

輸出			
	29年	30年	増減
合計	0	149	149
423 水		149	
海上 海上	0	149	

輸入			
	29年	30年	増減
合計	35,085	39,318	4,233
112 その他林産品	30,599	39,318	8,719
インドネシア	20,100	17,978	▲ 2,122
フィリピン	10,499	0	▲ 10,499
マレーシア	0	21,340	21,340
262 電気機械	4,486	0	▲ 4,486
韓国	2,478	0	▲ 2,478
ドイツ	2,008	0	▲ 2,008

移出			
	29年	30年	増減
合計	219,139	244,122	24,983
091 原木	23,539	28,833	5,294
宮城 仙台塩釜	0	7,424	7,424
福井 内浦	1,410	0	▲ 1,410
京都 舞鶴	0	1,506	1,506
鳥取 境	19,671	19,903	232
徳島 徳島小松島	2,458	0	▲ 2,458
111 木材チップ	12,063	10,285	▲ 1,778
新潟 新潟	2,922	0	▲ 2,922
愛知 名古屋	982	8,498	7,516
" 衣浦	2,673	0	▲ 2,673
愛媛 伊予	5,236	0	▲ 5,236
愛媛 三島川之江	0	1,787	1,787
海上 海上	250	0	▲ 250
161 砂利・砂	5,290	1,100	▲ 4,190
北海道 室蘭	1,650	0	▲ 1,650
青森 八戸	0	1,100	1,100
東京 東京	3,640	0	▲ 3,640
211 非金属鉱物	96,225	127,853	31,628
北海道 室蘭	24,020	16,605	▲ 7,415
青森 尻屋岬	16,330	14,030	▲ 2,300
千葉 千葉	0	11,180	11,180
千葉 木更津	9,686	18,716	9,030
東京 東京	40,089	50,651	10,562
山口 岩国	6,100	16,671	10,571
256 その他輸送機械	33,199	39,170	5,971
青森 八戸	33,199	39,170	5,971
301 窯業品	45,502	32,819	▲ 12,683
海上 海上	45,502	32,819	▲ 12,683
311 重油	893	708	▲ 185
海上 海上	893	708	▲ 185
423 水	2,428	3,354	926
岩手 八木	0	140	140
千葉 千葉	0	50	50
東京 東京	0	31	31
愛知 名古屋	0	150	150
鳥取 境	0	7	7
鹿児島 鹿児島	0	143	143
海上 海上	2,428	2,833	405

(オ)輸移出入集計表(久慈港)

(単位:トン)

移入			
	29年	30年	増減
合計	114,797	146,480	31,683
081 水産品	4,390	7,254	2,864
海上 海上	4,390	7,254	2,864
111 木材チップ	3,452	0	▲ 3,452
" 大湊	3,452	0	▲ 3,452
112 その他林産品	0	1,071	1,071
愛知 衣浦	0	1,071	1,071
161 砂利・砂	35,960	63,945	27,985
北海道 苫小牧	0	32,840	32,840
青森 むつ小川原	4,950	3,200	▲ 1,750
宮城 仙台塩釜	1,550	3,150	1,600
" 女川	4,650	3,200	▲ 1,450
福島 小名浜	3,200	10,970	7,770
" 久之浜	21,610	10,585	▲ 11,025
162 石材	41,764	25,213	▲ 16,551
北海道 室蘭	4,692	25,213	20,521
" 伊達	12,860	0	▲ 12,860
茨城 鹿島	24,212	0	▲ 24,212
211 非金属鉱物	41,764	11,060	▲ 30,704
福島 小名浜	0	7,910	7,910
愛知 三河	0	3,150	3,150
222 鋼材	29,231	37,937	8,706
千葉 木更津	18,808	24,442	5,634
愛媛 八幡浜	2,656	1,857	▲ 799
福岡 博多	7,767	11,638	3,871

3 宮古港

入港船舶の状況

(ア)年次比較表

年	外航商船		内航商船		内航自航		漁船		避難船		その他		合計	
	隻数	総トン数	隻数	総トン数	隻数	総トン数	隻数	総トン数	隻数	総トン数	隻数	総トン数	隻数	総トン数
H18	128	534,717	3,354	526,042			4,886	170,085			103	80,045	8,471	1,310,889
19	83	377,739	3,423	553,566			5,529	158,873			84	41,100	9,119	1,131,278
20	35	290,492	3,318	635,807			5,619	176,097			80	49,027	9,052	1,151,423
21	20	159,057	3,115	593,984			5,209	159,006			74	45,315	8,418	957,362
22	15	165,286	2,463	332,350			5,568	182,533			61	36,378	8,107	716,547
23	8	47,196	625	114,374			3,105	120,207			125	91,184	3,863	372,961
24	16	77,799	1,458	218,560			4,134	158,567			221	203,576	5,829	658,502
25	14	63,878	1,700	291,529			4,035	153,237			105	107,111	5,854	615,755
26	17	116,243	1,812	329,077			4,539	165,911			24	23,572	6,392	634,803
27	14	71,687	1,812	385,390			3,166	138,293			72	65,545	5,064	660,915
28	12	65,556	1,766	383,844			3,262	147,570			86	67,093	5,126	664,063
29	21	63,760	1,744	370,321			2,980	133,168	1	499	89	58,495	4,835	626,243
30	23	113,588	1,721	339,379	188	1,316,940	2,983	136,888	1	749	102	80,376	5,018	1,987,920

(イ)トン数階級別表

年	10,000 総トン以上		10,000 総トン未満		6,000 総トン未満		3,000 総トン未満		1,000 総トン未満		500 総トン未満		5総トン以上 100総トン未満	
	隻数	総トン数	隻数	総トン数	隻数	総トン数	隻数	総トン数	隻数	総トン数	隻数	総トン数	隻数	総トン数
H18	5	89,525	8	55,369	78	312,325	54	118,867	89	66,947	3,533	528,824	4,704	139,032
19	6	114,695	3	20,161	47	182,367	44	78,904	65	48,073	3,535	547,549	5,419	139,529
20	11	303,040	1	6,178	12	51,995	34	54,559	80	54,354	3,465	535,552	5,449	145,745
21	8	212,782			14	52,140	17	19,026	67	46,401	3,229	491,771	5,083	135,242
22	5	130,590	1	6,199	7	29,701	19	21,629	51	35,744	2,616	339,727	5,408	152,957
23	2	34,503			4	15,307	50	61,030	44	31,211	741	126,526	3,022	104,384
24	2	41,580	3	21,112	2	9,355	90	147,251	105	80,958	1,578	219,914	4,049	138,332
25	3	47,069			4	16,187	42	73,238	91	68,559	1,750	270,678	3,964	140,024
26	4	77,490			4	16,388	28	52,828	89	67,150	1,823	271,999	4,444	148,948
27	2	34,065	1	6,756	1	4,998	57	92,854	140	108,128	1,752	286,326	3,111	127,788
28	2	37,114			4	14,478	49	79,818	107	81,634	1,770	316,327	3,194	134,692
29	1	13,694	1	7,649	3	13,176	46	79,144	126	96,156	1,699	287,242	2,959	129,182
30	1	33,471	191	1,338,457	8	35,826	64	105,168	81	62,714	2,942	128,886	1,731	283,398

海上出入貨物の状況

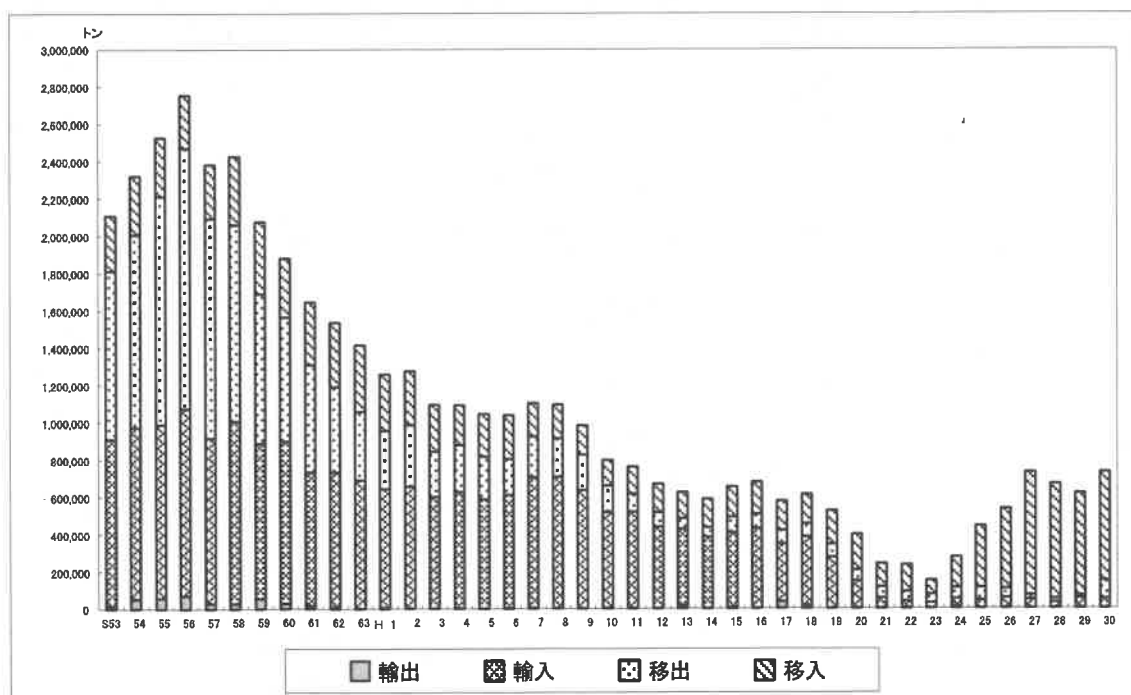

(ア)年次比較表(宮古港)

(単位:トン)

	外貨			内貨			合計
	輸出	輸入	計	移出	移入	計	
S53	15,420	893,760	909,180	902,605	296,305	1,198,910	2,108,090
54	52,677	919,840	972,517	1,035,032	314,971	1,350,003	2,322,520
55	58,596	929,636	988,232	1,223,379	316,155	1,539,534	2,527,766
56	71,431	1,002,989	1,074,420	1,395,039	283,974	1,679,013	2,753,433
57	27,825	888,111	915,936	1,177,117	288,077	1,465,194	2,381,130
58	28,806	976,988	1,005,794	1,055,825	364,747	1,420,572	2,426,366
59	54,853	832,211	887,064	802,734	385,930	1,188,664	2,075,728
60	27,950	871,831	899,781	665,559	315,980	981,539	1,881,320
61	14,200	718,132	732,332	576,310	335,406	911,716	1,644,048
62	10,450	722,098	732,548	457,200	346,502	803,702	1,536,250
63	500	688,956	689,456	367,321	356,900	724,221	1,413,677
H 1	7,800	636,080	643,880	310,045	302,971	613,016	1,256,896
2	1,400	651,860	653,260	331,668	288,900	620,568	1,273,828
3		600,774	600,774	241,716	251,479	493,195	1,093,969
4		624,276	624,276	252,301	214,323	466,624	1,090,900
5		587,406	587,406	227,829	227,469	455,298	1,042,704
6	970	608,553	609,523	194,658	234,286	428,944	1,038,467
7	5,945	697,625	703,570	218,750	179,589	398,339	1,101,909
8	1,959	703,635	705,594	207,338	181,725	389,063	1,094,657
9	2,108	632,393	634,501	188,927	157,338	346,265	980,766
10	5,945	511,082	517,007	141,518	135,453	276,971	793,978
11		517,771	517,771	97,722	144,741	242,463	760,234
12		437,873	437,873	78,321	153,522	231,843	669,716
13	15,000	412,681	427,681	57,423	137,788	195,211	622,892
14		381,644	381,644	53,326	151,536	204,862	586,506
15	9,000	398,229	407,229	82,808	162,860	245,668	652,897
16	179	430,949	431,128	75,155	172,161	247,316	678,444
17	36,000	309,223	345,223	73,223	157,820	231,043	576,266
18	18,000	367,881	385,881	68,777	155,985	224,762	610,643
19	126	275,946	276,072	69,876	178,121	247,997	524,069
20		148,226	148,226	58,910	192,474	251,384	399,610
21	3	56,432	56,435	60,115	123,325	183,440	239,875
22	300	38,965	39,265	51,709	142,997	194,706	233,971
23	305	27,520	27,825	47,571	74,746	122,317	150,142
24	9,218	42,414	51,632	56,949	166,853	223,802	275,434
25		42,363	42,363	67,878	331,396	399,274	441,637
26		55,758	55,758	49,915	427,812	477,727	533,485
27		47,745	47,745	24,498	657,958	682,456	730,201
28		31,782	31,782	18,838	616,254	635,092	666,874
29		52,329	52,329	16,148	548,585	564,733	617,062
30		51,200	51,200	97,977	581,252	679,229	730,429

(イ)公共・専用の別

(単位:トン)

	公共					専用				
	輸出	輸入	移出	移入	計	輸出	輸入	移出	移入	計
H18	18,000	367,881	68,777	155,985	610,643					
19	126	275,946	69,876	178,121	524,069					
20		148,226	58,910	192,474	399,610					
21	3	56,432	60,115	123,325	239,875					
22	300	38,965	51,709	142,997	233,971					
23	305	27,520	47,571	74,746	150,142					
24	9,218	42,414	56,949	166,853	275,434					
25		42,363	67,878	331,396	441,637					
26		55,758	49,915	427,812	533,485					
27		47,745	24,498	657,958	730,201					
28		31,782	18,838	616,254	666,874					
29		52,329	16,148	548,585	617,062					
30		51,200	97,977	581,252	730,429					

(ウ)コンテナ数

(単位:TEU)

	輸出		輸入		移出		移入		計	
		実		実		実		実		実
H18							451	451	451	451
19							334	334	334	334
20					2	2	271	271	273	273
21					161	42	177	135	338	177
22					49		51	51	100	51
23					77		63	63	140	63
24					23	10	23	8	46	18
25					1,660	1,644	1,655	16	3,315	1,660
26							24	24	24	24
27					20		40	40	60	40
28										
29										
30										

※H17~20空コンテナは含まない

(工) 地方別表・移出(宮古港)

(単位:トン)

	合計	北海道	東北	関東	北陸	中部	近畿	中国	四国	九州	海上
	97,977	84,533	11,239	0	0	2,205	0	0	0	0	0
(1) 農水産品	0	0	0	0	0	0	0	0	0	0	0
011. 麦	0										
022. とうもろこし	0										
024. その他雑穀	0										
071. その他畜産品	0										
081. 水産品	0										
(2) 林産品	0	0	0	0	0	0	0	0	0	0	0
091. 原木	0										
092. 製材	0										
101. 樹脂類	0										
111. 木材チップ	0										
112. その他林産品	0										
(3) 鉱産品	899	0	899	0	0	0	0	0	0	0	0
131. 石炭	0										
151. 金属鉱	0										
161. 砂利・砂	899		899								
162. 石材	0										
181. リン鉱石	0										
191. 石灰石	0										
211. 非金属鉱物	0										
(4) 金属機械工業品	10	10	0	0	0	0	0	0	0	0	0
221. 鉄鋼	0										
222. 鋼材	0										
231. 非鉄金属	0										
241. 金属製品	10	10									
252. 完成自動車	0										
255. 自動車部品	0										
256. その他輸送機械	0										
261. 産業機械	0										
265. その他機械	0										
(5) 化学工業品	9,113	9,113	0	0	0	0	0	0	0	0	0
271. 陶磁器	0										
281. セメント	0										
291. ガラス類	0										
301. 窯業品	0										
311. 重油	0										
331. コークス	0										
351. 化学薬品	0										
361. 化学肥料	9,113	9,113									
(6) 軽工業品	10	10	0	0	0	0	0	0	0	0	0
381. 紙・パルプ	0										
421. 製造食品	10	10									
423. 水	0										
425. その他食料工業品	0										
(7) 雑工業品	0	0	0	0	0	0	0	0	0	0	0
443. 家具装備品	0										
471. その他製造工業品	0										
(8) 特殊品	12,645	110	10,330	0	0	2,205	0	0	0	0	0
481. 金属くず	0										
491. 再利用資材	0										
501. 動植物性製造飼肥料	0										
511. 廃棄物	0										
512. 廃土砂	12,535		10,330			2,205					
521. 輸送用容器	0										
531. 取合せ品	110	110									
(9) 分類不能のもの	10	0	10	0	0	0	0	0	0	0	0
541. 分類不能なもの	10		10								
フェリー	75,290	75,290									

(エ)地方別表・移入(宮古港)

(単位:トン)

	合計	北海道	東北	関東	北陸	中部	近畿	中国	四国	九州	海上
	581,252	337,820	192,274	15,607	0	4,425	4,590	1,586	0	3,613	21,337
(1) 農水産品	21,447	110	0	0	0	0	0	0	0	0	21,337
011. 麦	10	10									
022. とうもろこし	0										
024. その他雑穀	0										
031. 野菜・果物	10	10									
051. その他農産品	0										
081. 水産品	21,427	90									21,337
(2) 林産品	1,190	1,190	0	0	0	0	0	0	0	0	0
091. 原木	1,160	1,160									
092. 製材	30	30									
111. 木材チップ	0										
(3) 鉱産品	417,407	221,040	183,274	2,200	0	3,716	4,590	1,504	0	1,083	0
131. 石炭	0										
141. 鉄鉱石	0										
151. 金属鉱	0										
161. 砂利・砂	408,014	221,040	183,274	2,200			1,500				
162. 石材	3,716					3,716					
181. リン鉱石	1,504							1,504			
191. 石灰石	0										
201. 原塩	1,083									1,083	
211. 非金属鉱物	3,090						3,090				
(4) 金属機械工業品	1,574	30	0	1,462	0	0	0	82	0	0	0
221. 鉄鋼	0										
222. 鋼材	82							82			
231. 非鉄金属	0										
241. 金属製品	10	10									
251. 鉄道車両	0										
252. 完成自動車	10	10									
253. その他輸送用車両	0										
256. その他輸送機械	0										
261. 産業機械	10	10									
262. 電気機械	1,462			1,462							
(5) 化学工業品	15,974	0	5,500	7,235	0	709	0	0	0	2,530	0
281. セメント	0										
291. ガラス類	0										
301. 窯業品	0										
311. 重油	0										
321. 石油製品	709					709					
323. LPG(液化石油ガス)	0										
331. コークス	2,530									2,530	
351. 化学薬品	7,175		5,500	1,675							
361. 化学肥料	5,560			5,560							
371. その他化学工業品	0										
(6) 軽工業品	0	0	0	0	0	0	0	0	0	0	0
423. 水	0										
425. その他食料工業品	0										
(7) 雑工業品	0	0	0	0	0	0	0	0	0	0	0
461. 木製品	0										
(8) 特殊品	9,810	1,610	3,490	4,710	0	0	0	0	0	0	0
481. 金属くず	0										
491. 再利用資材	9,780	1,580	3,490	4,710							
501. 動植物性製造飼肥料	0										
511. 廃棄物	0										
512. 塵土砂	0										
521. 輸送用容器	0										
531. 取合せ品	30	30									
(9) 分類不能のもの	20	10	10	0	0	0	0	0	0	0	0
541. 分類不能なもの	20	10	10								
フェリー	113,830	113,830									

(オ)輸移出入集計表(宮古港)

	輸出		
	29年	30年	増減
合計	0	0	0

(オ)輸移出入集計表(宮古港)

(単位:トン)

	輸入		
	29年	30年	増減
合計	52,329	51,200	▲ 1,129
91 原木	2,660	2,820	160
ロシア	2,660	2,820	160
92 製材	15,635	19,364	3,729
中国	0	5,000	5,000
ロシア	15,635	14,364	▲ 1,271
131 石炭	5,500	0	▲ 5,500
ロシア	5,500	0	▲ 5,500
181 リン鉱石	6,405	7,000	595
モロッコ	6,405	7,000	595
201 原塩	8,250	6,521	▲ 1,729
中国	8,250	6,521	▲ 1,729
211 非金属鉱物	12,000	9,000	▲ 3,000
韓国	12,000	9,000	▲ 3,000
241 金属製品	359	0	▲ 359
中国	359	0	▲ 359
262 電気機械	0	3,084	3,084
韓国	0	156	156
中国	0	2,928	2,928
265 その他機械	0	411	411
中国	0	411	411
331 コークス	1,520	0	▲ 1,520
中国	1,520	0	▲ 1,520
361 化学肥料	0	3,000	3,000
モロッコ	0	3,000	3,000

(オ)輸移出入集計表(宮古港)

(単位:トン)

	移出		
	29年	30年	増減
合計	16,148	97,977	81,829
161 砂利・砂	1,093	899	▲ 194
北海道 苫小牧	458	0	▲ 458
青森 むつ小川原	635	409	▲ 226
青森 鯨ヶ沢	635	490	▲ 145
241 金属製品	0	10	10
北海道 室蘭	0	10	10
361 化学肥料	9,097	9,113	16
北海道 苫小牧	2,093	4,607	2,514
" 釧路	7,004	4,506	▲ 2,498
421 製造食品	0	10	10
北海道 室蘭	0	10	10
512 廃土砂	5,958	12,535	6,577
北海道 苫小牧	1,490	0	▲ 1,490
青森 八戸	4,468	10,330	5,862
愛知県 名古屋	0	2,205	2,205
531 取合せ品	0	110	110
北海道 室蘭	0	110	110
541 分類不能のもの	0	10	10
岩手県 久慈	0	10	10
フェリー	0	75,290	75,290
北海道 室蘭	0	75,290	75,290

(オ)輸移出入集計表(宮古港)

(単位:トン)

移入		29年	30年	増減
合計		548,585	581,252	32,667
011	麦	0	10	10
	北海道 室蘭	0	10	10
031	野菜・果物	0	10	10
	北海道 室蘭	0	10	10
081	水産品	17,223	21,427	4,204
	北海道 室蘭	0	90	90
	海上 海上	17,223	21,337	4,114
091	原木	1,130	1,160	30
	北海道 苫小牧	1,130	1,160	30
092	製材	1,130	30	▲ 1,100
	北海道 室蘭	0	30	30
161	砂利・砂	500,644	408,014	▲ 92,630
	北海道 苫小牧	36,930	13,700	▲ 23,230
	〃 函館	7,860	4,450	▲ 3,410
	〃 白老	222,070	186,690	▲ 35,380
	〃 上磯	6,600	16,200	9,600
	〃 十勝	3,650	0	▲ 3,650
	〃 石狩	4,660	0	▲ 4,660
	青森 八戸	63,730	47,046	▲ 16,684
	〃 野辺地	0	3,150	3,150
	〃 尻屋岬	14,290	31,250	16,960
	〃 むつ小川原	13,590	4,730	▲ 8,860
	〃 県内諸港	29,474	12,180	▲ 17,294
	宮城 仙台塩釜	27,340	24,380	▲ 2,960
	〃 女川	29,100	28,600	▲ 500
	秋田 能代	1,550	7,938	6,388
	福島 久之浜	25,500	24,000	▲ 1,500
	神奈川 横浜	1,500	0	▲ 1,500
	〃 川崎	6,820	2,200	▲ 4,620
	大阪 大阪	4,500	1,500	▲ 3,000
	兵庫 県内諸港	1,480	0	▲ 1,480
162	石材	7,482	3,716	▲ 3,766
	静岡 大井川	7,482	3,716	▲ 3,766
181	りん鉱石	1,513	1,504	▲ 9
	千葉 県内諸港	1,513	0	▲ 1,513
	広島 小用	0	1,504	1,504
201	原塩	767	1,083	316
	長崎 崎戸	767	678	▲ 89
	長崎 県内諸港	767	405	▲ 362
211	非金属鉱物	1,530	3,090	1,560
	兵庫 姫路	0	3,090	3,090
	兵庫 県内諸港	1,530	0	▲ 1,530
222	鋼材	478	82	▲ 396
	〃 県内諸港	478	0	▲ 478
	山口 県内諸港	0	82	82
231	非鉄金属	1,130	0	▲ 1,130
	静岡 大井川	1,130	0	▲ 1,130

(単位:トン)

移入		29年	30年	増減
241	金属製品	0	10	10
	北海道 室蘭	0	10	10
252	完成自動車	0	10	10
	北海道 室蘭	0	10	10
261	産業機械	0	10	10
	北海道 室蘭	0	10	10
262	電気機械	0	1,462	1,462
	茨城 茨城	0	390	390
	茨城 県内諸港	0	1,072	1,072
321	石油製品	700	709	9
	愛知 名古屋	700	709	9
331	コース	0	2,530	2,530
	福岡 北九州	0	1,200	1,200
	福岡 県内諸港	0	1,330	1,330
351	化学薬品	6,160	7,175	1,015
	青森 八戸	5,000	4,500	▲ 500
	福島 小名浜	0	1,000	1,000
	千葉 木更津	0	675	675
	〃 県内諸港	676	1,000	324
	新潟 新潟	484	0	▲ 484
361	化学肥料	6,512	5,560	▲ 952
	北海道 苫小牧	1,612	0	▲ 1,612
	青森 八戸	500	0	▲ 500
	千葉 木更津	677	2,464	1,787
	〃 県内諸港	3,723	3,096	▲ 627
491	再利用資材	3,216	9,780	6,564
	北海道 函館	1,626	0	▲ 1,626
	北海道 石狩	0	1,580	1,580
	秋田 能代	0	3,490	3,490
	千葉 千葉	0	1,600	1,600
	千葉 県内諸港	0	3,110	3,110
	神奈川 横浜	1,590	0	▲ 1,590
531	取合せ品	0	30	30
	北海道 室蘭	0	30	30
541	分類不能なもの	100	20	▲ 80
	北海道 苫小牧	10	0	▲ 10
	〃 白老	10	10	0
	〃 上磯	10	0	▲ 10
	〃 函館	10	0	▲ 10
	〃 道内諸港	10	0	▲ 10
	岩手 釜石	10	0	▲ 10
	宮城 仙台塩釜	0	10	10
	〃 相馬	10	0	▲ 10
	茨城 鹿島	10	0	▲ 10
	神奈川 横浜	10	0	▲ 10
	広島 県内諸港	10	0	▲ 10
フェリー		0	113,830	113,830
	北海道 室蘭	0	113,830	113,830

(カ)自動車航送車両

車種区分	車両長	移出		移入		合計			
		台数	トン数	台数	トン数	台数	トン数		
611.	バス	特大	9m以上～	5	375	1	75	4	300
612.		大型	7m以上～9m未満	18	900	7	350	11	550
613.		普通	5m以上～7m未満	7	210	1	30	6	180
614.		小型	5m未満	0	0	0	0	0	0
621.	トラック	特大	9m以上～	1,017	71,190	377	26,390	640	44,800
622.		大型	7m以上～9m未満	205	10,250	59	2,950	146	7,300
623.		普通	5m以上～7m未満	139	4,170	59	1,770	80	2,400
624.		小型	4m以上～5m未満	7	70	5	50	2	20
631.	乗用車	普通・小型	4m以上	3,151	31,510	1,102	11,020	2,049	20,490
632.		軽四輪	4m未満	779	3,895	283	1,415	496	2,480
641.	その他	軽トラック	4m未満	0	0	0	0	0	0
642.		トラック・トレーラー	12m以上	605	66,550	284	31,240	321	35,310
合計				5,933	189,120	2,178	75,290	3,755	113,830

4 釜石港

入港船舶の状況

(ア) 年次比較表

年	外航商船		内航商船		漁船		その他		合計	
	隻数	総トン数	隻数	総トン数	隻数	総トン数	隻数	総トン数	隻数	総トン数
H18	52	1,228,677	1,051	1,012,621	4,426	72,699	49	25,774	5,578	2,339,771
19	67	1,333,582	1,132	1,033,620	4,914	80,467	75	39,450	6,188	2,487,119
20	66	1,226,907	1,152	1,204,175	4,337	75,468	68	35,768	5,623	2,542,318
21	62	1,323,928	925	1,068,482	4,057	319,125	51	45,648	5,095	2,757,183
22	106	2,144,603	904	1,045,116	2,274	41,672	49	25,798	3,333	3,257,189
23	37	358,954	592	478,776	934	19,152	57	29,844	1,620	886,726
24	35	1,097,846	900	789,064	2,374	47,019	43	23,292	3,352	1,957,221
25	52	1,453,627	1,175	1,115,268	2,497	43,003	41	24,959	3,765	2,636,857
26	40	966,680	1,078	949,366	2,560	47,814	35	18,004	3,713	1,981,864
27	46	1,181,222	1,057	928,522	2,149	38,967	33	17,358	3,285	2,166,069
28	55	1,497,315	1,090	896,219	1,802	34,840	39	20,514	2,986	2,448,888
29	57	1,499,016	1,070	884,747	1,619	34,728	40	21,040	2,786	2,439,531
30	83	1,600,869	1,008	866,189	1,831	63,282	34	20,030	2,956	2,550,370

(イ) トン数階級別表

年	10,000 総トン以上		10,000 総トン未満		6,000 総トン未満		3,000 総トン未満		1,000 総トン未満		500 総トン未満		5総トン以上 100総トン未満	
	隻数	総トン数	隻数	総トン数	隻数	総トン数	隻数	総トン数	隻数	総トン数	隻数	総トン数	隻数	総トン数
H18	37	1,169,873	3	21,057	108	468,148	61	136,985	150	108,566	810	365,655	4,409	69,487
19	38	1,252,017	4	25,824	105	441,672	69	162,341	168	117,541	909	410,121	4,895	77,603
20	34	1,128,369	30	215,770	88	419,232	72	162,604	169	119,755	926	426,488	4,304	70,100
21	57	1,467,910	6	39,952	88	389,377	183	334,400	248	172,890	708	293,868	3,805	58,786
22	47	1,942,653	16	117,987	135	602,865	56	113,647	213	154,037	633	291,348	2,233	34,652
23	13	274,698	10	68,588	29	121,192	42	83,226	132	91,517	489	233,461	905	14,044
24	27	1,111,123	6	41,265	51	191,400	30	69,770	297	215,041	605	267,776	2,336	40,846
25	28	1,420,521	12	81,738	77	291,220	88	175,906	420	306,789	657	320,128	2,483	40,555
26	20	862,720	19	134,714	80	302,217	17	35,990	405	294,897	653	310,550	2,519	40,776
27	24	1,046,204	19	135,818	85	328,510	24	44,049	354	259,155	656	317,563	2,123	34,770
28	29	1,352,986	21	141,745	71	276,850	10	20,839	407	302,071	675	325,012	1,773	29,385
29	26	1,297,655	23	180,399	71	275,335	17	42,813	402	296,316	676	322,582	1,571	24,431
30	22	1,094,349	55	512,998	63	239,370	16	36,101	499	370,260	680	272,346	1,621	24,946

海上出入貨物の状況

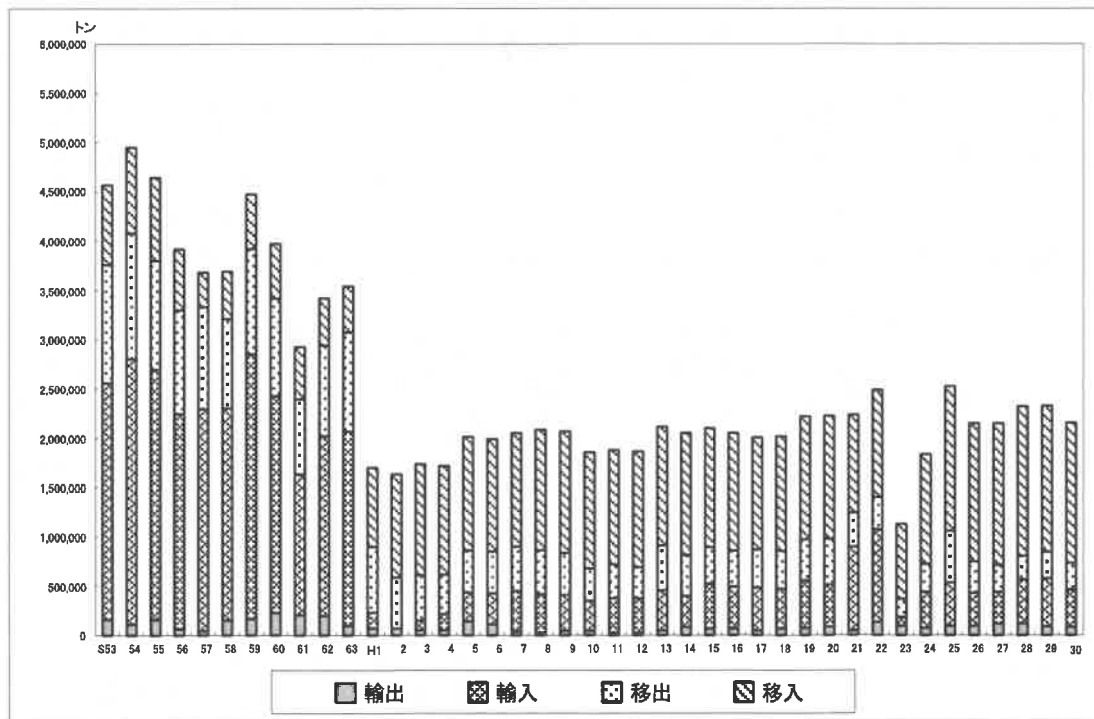

(ア) 年次比較表(釜石港)

(単位:トン)

	外貿			内貿			合計
	輸出	輸入	計	移出	移入	計	
S53	157,306	2,402,346	2,559,652	1,199,931	807,455	2,007,386	4,567,038
54	112,543	2,693,112	2,805,655	1,273,617	870,260	2,143,877	4,949,532
55	158,266	2,535,518	2,693,784	1,108,471	839,608	1,948,079	4,641,863
56	65,372	2,180,239	2,245,611	1,054,061	618,875	1,672,936	3,918,547
57	45,649	2,247,344	2,292,993	1,035,974	350,886	1,386,860	3,679,853
58	152,462	2,148,788	2,301,250	907,774	481,616	1,389,390	3,690,640
59	166,131	2,687,373	2,853,504	1,067,367	553,954	1,621,321	4,474,825
60	225,512	2,199,428	2,424,940	989,881	555,806	1,545,687	3,970,627
61	209,942	1,425,746	1,635,688	760,631	529,285	1,289,916	2,925,604
62	198,160	1,822,834	2,020,994	919,714	479,507	1,399,221	3,420,215
63	96,383	1,971,979	2,068,362	1,005,109	465,554	1,470,663	3,539,025
H1	74,507	155,362	229,869	666,025	800,890	1,466,915	1,696,784
2	66,390		66,390	521,274	1,048,041	1,569,315	1,635,705
3	54,448	94,038	148,486	462,070	1,127,430	1,589,500	1,737,986
4	52,164	163,084	215,248	401,339	1,100,901	1,502,240	1,717,488
5	142,883	292,476	435,359	426,035	1,151,408	1,577,443	2,012,802
6	112,673	317,276	429,949	423,839	1,137,584	1,561,423	1,991,372
7	39,034	410,054	449,088	451,936	1,149,147	1,601,083	2,050,171
8	31,695	382,097	413,792	449,185	1,220,264	1,669,449	2,083,241
9	44,469	362,774	407,243	427,861	1,232,663	1,660,524	2,067,767
10	44,467	304,541	349,008	329,433	1,175,039	1,504,472	1,853,480
11	30,963	345,197	376,160	342,614	1,155,613	1,498,227	1,874,387
12	25,782	346,748	372,530	317,739	1,174,469	1,492,208	1,864,738
13	46,350	409,023	455,373	453,087	1,203,047	1,656,134	2,111,507
14	84,983	312,826	397,809	416,210	1,235,726	1,651,936	2,049,745
15	65,781	455,466	521,247	370,340	1,208,346	1,578,686	2,099,933
16	65,626	426,905	492,531	366,022	1,192,825	1,558,847	2,051,378
17	49,513	432,626	482,139	386,055	1,138,456	1,524,511	2,006,650
18	67,201	400,238	467,439	387,081	1,162,278	1,549,359	2,016,798
19	76,699	476,170	552,869	417,453	1,247,517	1,664,970	2,217,839
20	85,090	425,440	510,530	467,205	1,244,389	1,711,594	2,222,124
21	49,682	847,703	897,385	344,529	993,461	1,337,990	2,235,375
22	133,456	936,186	1,069,642	331,445	1,086,051	1,417,496	2,487,138
23	93,952	91,080	185,032	184,552	757,798	942,350	1,127,382
24	76,215	364,497	440,712	281,532	1,113,409	1,394,941	1,835,653
25	94,730	437,995	532,725	526,580	1,463,824	1,990,404	2,523,129
26	95,235	332,640	427,875	320,633	1,396,870	1,717,503	2,145,378
27	118,351	322,116	440,467	269,912	1,435,353	1,705,265	2,145,732
28	115,926	446,581	562,507	243,576	1,512,691	1,756,267	2,318,774
29	88,611	488,105	576,716	268,504	1,483,023	1,751,527	2,328,243
30	85,108	378,116	463,224	268,799	1,422,980	1,691,779	2,155,003

(イ) 公共・専用の別

(単位:トン)

	公共					専用				
	輸出	輸入	移出	移入	計	輸出	輸入	移出	移入	計
H18			178,453	155,530	333,983	67,201	400,238	208,628	1,006,748	1,682,815
19			182,415	151,330	333,745	76,699	476,170	235,038	1,096,187	1,884,094
20			210,326	137,414	347,740	85,090	425,440	256,879	1,106,975	1,874,384
21	3,401	60	145,793	140,216	289,470	46,281	847,643	198,736	853,245	1,945,905
22		501	135,905	145,997	282,403	133,456	935,685	195,540	940,054	2,204,735
23			147,505	292,663	523,786	10,334	91,080	37,047	465,135	603,596
24	35,747	17,454	60,404	201,197	314,802	40,468	347,043	221,128	912,212	1,520,851
25	11,897	1,500	236,131	511,152	760,680	82,833	436,495	290,449	952,672	1,762,449
26			65,951	463,560	529,511	95,235	332,640	254,682	933,310	1,615,867
27			33,694	478,661	512,355	118,351	322,116	236,218	956,692	1,633,377
28		2,179	28,889	631,935	663,003	115,926	444,402	214,687	880,756	1,655,771
29	747	1,771	31,459	577,694	611,671	87,864	486,334	237,045	905,329	1,716,572
30	25,246	8,549	20,668	527,074	581,537	59,862	369,567	248,131	895,906	1,573,466

(ウ) コンテナ数

(単位:TEU)

	輸出		輸入		移出		移入		計	
		実		実		実		実		実
H18					6	6	6		12	6
19					20	20	70		90	20
20					24	24	10		34	24
21					36	36	48		84	36
22					57	57	62		119	57
23					126	126	112		238	126
24					909	884	854	29	1,763	913
25					974	960	1,064	18	2,038	978
26					1,314	1,306	1,348	30	2,662	1,336
27					2,205	2,192	2,190	50	4,395	2,242
28					1,246	1,183	1,526	412	2,772	1,595
29	52	51	83	23	1,744	1,152	1,845	1,219	3,724	2,445
30	1,958	1,911	1,900	1,093	1,784	1,317	1,966	1,187	7,608	5,508

(エ)地方別表-移出(釜石港)

(単位:トン)

	合計	北海道	東北	関東	北陸	中部	近畿	中国	四国	九州	海上
	268,799	17,633	0	44,509	0	72,507	101,820	27,633	0	3,976	721
(1) 農水産品	6,273	0	0	6,273	0	0	0	0	0	0	0
011. 麦	0										
022. とうもろこし	0										
023. 豆類	42			42							
024. その他雑穀	0										
071. その他畜産品	0										
081. 水産品	6,231			6,231							
(2) 林産品	0	0	0	0	0	0	0	0	0	0	0
091. 原木	0										
092. 製材	0										
101. 樹脂類	0										
111. 木材チップ	0										
112. その他林産品	0										
(3) 鉱産品	0	0	0	0	0	0	0	0	0	0	0
131. 石炭	0										
151. 金属鉱	0										
161. 砂利・砂	0										
162. 石材	0										
181. りん鉱石	0										
191. 石灰石	0										
211. 非金属鉱物	0										
(4) 金属機械工業品	250,744	17,588	0	29,609	0	70,324	101,797	27,609	0	3,817	0
221. 鉄鋼	8,100	176		7,924							
222. 鋼材	242,643	17,412		21,684		70,324	101,797	27,609		3,817	
231. 非鉄金属	0										
241. 金属製品	0										
252. 完成自動車	0										
255. 自動車部品	0										
256. その他輸送機械	0										
261. 産業機械	1			1							
262. 電気機械	0										
265. その他機械	0										
(5) 化学工業品	0	0	0	0	0	0	0	0	0	0	0
271. 陶磁器	0										
281. セメント	0										
291. ガラス類	0										
301. 窯業品	0										
311. 重油	0										
331. コークス	0										
351. 化学薬品	0										
361. 化学肥料	0										
371. その他化学工業品	0										
(6) 軽工業品	5,133	45	0	3,563	0	598	23	24	0	159	721
381. 紙・パルプ	3,339			3,339							
421. 製造食品	47			47							
423. 水	1,734	45		164		598	23	24		159	721
424. たばこ	13			13							
425. その他食料工業品	0										
(7) 雑工業品	0	0	0	0	0	0	0	0	0	0	0
443. 家具装備品	0										
444. その他日用品	0										
471. その他製造工業品	0										
(8) 特殊品	6,649	0	0	5,064	0	1,585	0	0	0	0	0
481. 金属くず	4,798			3,213		1,585					
491. 再利用資材	0										
501. 動植物性製造飼肥料	0										
511. 廃棄物	0										
512. 廃土砂	0										
521. 輸送用容器	1,851			1,851							
531. 取合せ品	0										
(9) 分類不能のもの	0	0	0	0	0	0	0	0	0	0	0
541. 分類不能のもの	0										

(エ)地方別表・移入(釜石港)

(単位:トン)

	合計	北海道	東北	関東	北陸	中部	近畿	中国	四国	九州	海上
	1,422,880	336,695	25,130	850,592	0	148,861	50,066	0	0	2,946	8,690
(1) 農水産品	30,311	1,319	2,168	18,134	0	0	0	0	0	0	8,690
011. 麦	6,487	319	1,165	5,003							
022. とうもろこし	0										
023. 豆類	0										
024. その他雑穀	8,004	1,000	1,003	6,001							
051. その他農産品	7,130			7,130							
081. 水産品	8,690										8,690
(2) 林産品	473	0	0	473	0	0	0	0	0	0	0
091. 原木	0										
092. 製材	0										
111. 木材チップ	0										
112. その他林産品	473			473							
(3) 鉱産品	501,282	325,365	0	74,406	0	53,819	47,580	0	0	112	0
131. 石炭	0										
141. 鉄鉱石	0										
151. 金属鉱	0										
161. 砂利・砂	501,116	325,365		74,406		53,765	47,580				
162. 石材	166					54				112	
181. リン鉱石	0										
191. 石灰石	0										
201. 原塩	0										
211. 非金属鉱物	0										
(4) 金属機械工業品	507,843	7,401	0	435,812	0	64,037	593	0	0	0	0
221. 鉄鋼	428,526	7,401		359,181		61,944					
222. 鋼材	77,406			75,313		2,093					
231. 非鉄金属	0										
241. 金属製品	1,156			567			589				
251. 鉄道車両	0										
252. 完成自動車	0										
253. その他輸送用車両	0										
255. 自動車部品	594			594							
256. その他輸送機械	4						4				
261. 産業機械	1			1							
262. 電気機械	156			156							
(5) 化学工業品	332,253	2,610	19,792	285,347	0	21,670	0	0	0	2,834	0
271. 陶磁器	0										
281. セメント	239			239							
291. ガラス類	348			348							
311. 重油	53,370		880	52,490							
321. 石油製品	253,520	2,610		229,240		21,670					
323. LPG(液化石油ガス)	8,150		5,120	3,030							
331. コークス	2,834									2,834	
351. 化学薬品	6,544		6,544								
361. 化学肥料	7,248		7,248								
371. その他化学工業品	0										
381. 紙・パルプ	0										
(6) 軽工業品	93	0	0	66	0	27	0	0	0	0	0
421. 製造食品	0										
423. 水	93			66		27					
425. その他食料工業品	0										
(7) 雑工業品	545	0	0	545	0	0	0	0	0	0	0
441. 衣服・身用品・はきもの	6			6							
443. 家具装備品	131			131							
444. その他日用品	264			264							
451. ゴム製品	70			70							
461. 木製品	0										
471. その他製造工業品	74			74							
(8) 特殊品	49,784	0	3,170	35,413	0	9,308	1,893	0	0	0	0
481. 金属くず	3,170		3,170								
491. 再利用資材	56			56							
501. 動植物性製造飼肥料	46,558			35,357		9,308	1,893				
512. 廃土砂	0										
521. 輸送用容器	0										
531. 取合せ品	0										
(9) 分類不能のもの	396	0	0	396	0	0	0	0	0	0	0
541. 分類不能のもの	396			396							

(オ)輸移出入集計表(釜石港)

輸出			
	29年	30年	増減
合計	88,611	85,108	▲ 3,503
※空コンテナは含まない	51TEU	1,911TEU	1,860TEU
081 水産品	225	2,899	2,674
	16TEU	236TEU	220TEU
韓国	0	46	46
中国	0	1,871	1,871
タイ	0	40	40
フィリピン	0	26	26
ベトナム	225	916	691
092 製材	0	850	850
	0TEU	70TEU	70TEU
中国	0	850	850
222 銅材	87,986	73,517	▲ 14,469
	16TEU	1,162TEU	1,146TEU
タイ	0	7,158	7,158
スウェーデン	0	296	296
中国	44,040	14,147	▲ 29,893
台湾	7,464	6,155	▲ 1,309
韓国	5,893	10,329	4,436
アメリカ	30,589	35,432	4,843
261 産業機械	0	176	176
	0TEU	19TEU	19TEU
韓国	0	9	9
ベトナム	0	167	167
381 紙・パルプ	138	7,020	6,882
	6TEU	367TEU	361TEU
韓国	138	2,339	2,201
中国	0	4,610	4,610
アメリカ	0	71	71
421 製造食品	12	0	▲ 12
	1TEU	0TEU	▲ 1TEU
韓国	12	0	▲ 12
423 水	93	0	▲ 93
中国	93	0	▲ 93
444 その他日用品	0	13	13
	0TEU	2TEU	2TEU
中国	0	13	13
451 ゴム製品	0	103	103
	0TEU	8TEU	8TEU
中国	0	103	103
491 再利用資材	157	530	373
	12TEU	47TEU	35TEU
中国	75	153	78
韓国	82	0	▲ 82
台湾	0	262	262
タイ	0	55	55
フィリピン	0	60	60

輸入			
	29年	30年	増減
合計	89,841	378,116	288,275
※空コンテナは含まない	23TEU	1,093TEU	1,070TEU
011 麦	0	667	667
ロシア	0	667	667
022 とうもろこし	89,841	77,924	▲ 11,917
	0TEU	6TEU	6TEU
中国	0	77	77
アメリカ	65,441	77,847	12,406
ブラジル	24,400	0	▲ 24,400
051 その他農産品	0	422	422
	0TEU	21TEU	21TEU
タイ	0	422	422
081 水産品	0	24	24
	0TEU	2TEU	2TEU
中国	0	24	24

(単位:トン)

輸入			
	29年	30年	増減
112 その他林産品	0	151	151
	0TEU	12TEU	12TEU
韓国	0	79	79
カナダ	0	72	72
131 石炭	396,493	291,053	▲ 105,440
ロシア	0	11,400	11,400
インドネシア	36,300	0	▲ 36,300
オーストラリア	360,193	279,653	▲ 80,540
161 砂利・砂	0	63	63
	0TEU	3TEU	3TEU
中国	0	63	63
211 非金属鉱物	120	995	875
	6TEU	50TEU	44TEU
中国	120	995	875
231 非鉄金属	120	6	▲ 114
	0TEU	2TEU	2TEU
中国	120	6	▲ 114
241 金属製品	0	2,636	2,636
	0TEU	402TEU	402TEU
韓国	0	25	25
中国	0	2,611	2,611
255 自動車部品	0	34	34
	0TEU	15TEU	15TEU
中国	0	26	26
ベトナム	0	8	8
281 セメント	0	35	35
	0TEU	2TEU	2TEU
中国	0	35	35
301 窯業品	0	494	494
	0TEU	13TEU	13TEU
中国	0	494	494
361 化学肥料	136	774	638
	13TEU	67TEU	54TEU
中国	120	774	654
韓国	16	0	▲ 16
371 染料・塗料・合成樹脂・その他化学工業品	1,500	146	▲ 1,354
	0TEU	18TEU	18TEU
韓国	0	146	146
中国	1,500	0	▲ 1,500
381 紙・パルプ	5	0	▲ 5
	2TEU	0TEU	▲ 2TEU
中国	5	0	▲ 5
441 衣服・身廻品・はきもの	0	107	107
	0TEU	13TEU	13TEU
中国	0	42	42
ベトナム	0	65	65
443 家具・装備品	0	221	221
	0TEU	45TEU	45TEU
台湾	0	37	37
中国	0	164	164
中国(ホンコン)	0	20	20
444 その他日用品	10	1,123	1,113
	2TEU	239TEU	237TEU
中国	10	1,049	1,039
中国(ホンコン)	0	74	74
451 ゴム製品	0	155	155
	0TEU	23TEU	23TEU
中国	0	155	155
471 その他製造工業品	0	736	736
	0TEU	138TEU	138TEU
中国	0	736	736
501 動植物性製造飼肥料	0	350	350
	0TEU	22TEU	22TEU
中国	0	120	120
タイ	0	230	230

(オ)輸移出入集計表(釜石港)

(単位:トン)

		移出		
		29年	30年	増減
合計		268,504	268,799	295
※空コンテナは含まない		1,152TEU	1,317TEU	165TEU
22	とうもろこし	4,500	0	▲ 4,500
"	苦小牧	1,500	0	▲ 1,500
"	函館	1,500	0	▲ 1,500
"	宮城 仙台塩釜	1,500	0	▲ 1,500
23	豆類	166	42	▲ 124
"	東京 東京	13TEU	3TEU	▲ 10TEU
"	神奈川 横浜	22	0	▲ 22
"	神奈川 横浜	144	42	▲ 102
81	水産品	5,610	6,231	621
"	青森 八戸	382TEU	460TEU	78TEU
"	宮城 仙台塩釜	119	0	▲ 119
"	宮城 仙台塩釜	359	0	▲ 359
"	東京 東京	354	26	▲ 328
"	神奈川 横浜	4,778	6,205	1,427
112	その他林産品	125	0	▲ 125
"	神奈川 横浜	10TEU	0TEU	▲ 10TEU
"	神奈川 横浜	125	0	▲ 125
221	鉄鋼	5,131	8,100	2,969
"	北海道 室蘭	0	176	176
"	千葉 木更津	0	7,924	7,924
"	愛知 名古屋	3,265	0	▲ 3,265
"	大阪 堺泉北	1,095	0	▲ 1,095
"	山口 徳山下松	771	0	▲ 771
222	鋼材	245,874	242,643	▲ 3,231
"	北海道 苦小牧	285TEU	290TEU	5TEU
"	青森 八戸	20,754	17,412	▲ 3,342
"	青森 八戸	600	0	▲ 600
"	宮城 仙台塩釜	84	0	▲ 84
"	茨城 鹿島	4,120	3,369	▲ 751
"	千葉 千葉	7,863	12,220	4,357
"	" 木更津	782	1,660	878
"	東京 東京	113	754	641
"	神奈川 横浜	4,822	3,681	▲ 1,141
"	愛知 名古屋	63,027	67,235	4,208
"	" 三河	3,542	3,089	▲ 453
"	大阪 大阪	6,016	5,485	▲ 531
"	" 堺泉北	86,375	83,187	▲ 3,188
"	兵庫 姫路	15,344	13,125	▲ 2,219
"	広島 広島	4,451	6,573	2,122
"	山口 徳山下松	24,308	21,036	▲ 3,272
"	福岡 北九州	3,673	3,817	144
255	自動車部品	142	0	▲ 142
"	神奈川 横浜	17TEU	0TEU	▲ 17TEU
"	神奈川 横浜	142	0	▲ 142
256	その他輸送機械	4	0	▲ 4
"	神奈川 横浜	4	0	▲ 4
261	産業機械	0	1	1
"	神奈川 横浜	0TEU	2TEU	2TEU
"	神奈川 横浜	0	1	1

		移出		
		29年	30年	増減
281	セメント	57	0	▲ 57
"	神奈川 横浜	3TEU	0TEU	▲ 3TEU
"	神奈川 横浜	57	0	▲ 57
371	その他化学工業品	3	0	▲ 3
"	神奈川 横浜	3	0	▲ 3
381	紙・パルプ	1,572	3,339	1,767
"	東京 東京	114TEU	290TEU	176TEU
"	東京 東京	814	3,295	2,481
"	神奈川 横浜	758	44	▲ 714
421	製造食品	56	47	▲ 9
"	青森 八戸	5TEU	4TEU	▲ 1TEU
"	青森 八戸	22	0	▲ 22
"	神奈川 横浜	34	47	13
423	水	2,359	1,734	▲ 625
"	北海道 苦小牧	58	45	▲ 13
"	千葉 千葉	50	154	104
"	神奈川 横浜	0	10	10
"	愛知 名古屋	236	588	352
"	" 三河	0	10	10
"	大阪 大阪	20	0	▲ 20
"	" 堺泉北	250	23	▲ 227
"	兵庫 姫路	106	0	▲ 106
"	広島 広島	41	14	▲ 27
"	山口 徳山下松	44	10	▲ 34
"	福岡 北九州	19	159	140
"	海上 海上	1,535	721	▲ 814
424	たばこ	0	13	13
"	神奈川 横浜	0TEU	2TEU	2TEU
"	神奈川 横浜	0	13	13
444	その他日用品	67	0	▲ 67
"	神奈川 横浜	7TEU	0TEU	▲ 7TEU
"	神奈川 横浜	67	0	▲ 67
481	金属くず	0	4,798	4,798
"	茨城 鹿島	0TEU	2TEU	2TEU
"	茨城 鹿島	0	3,170	3,170
"	神奈川 横浜	0	43	43
"	愛知 名古屋	0	1,585	1,585
491	再利用資材	219	0	▲ 219
"	神奈川 横浜	18TEU	0TEU	▲ 18TEU
"	神奈川 横浜	219	0	▲ 219
521	輸送用容器	2,618	1,851	▲ 767
"	北海道 苦小牧	298TEU	264TEU	▲ 34TEU
"	" 上磯	16	0	▲ 16
"	" 上磯	8	0	▲ 8
"	青森 八戸	105	0	▲ 105
"	東京 東京	370	0	▲ 370
"	神奈川 横浜	2,119	1,851	▲ 268
541	分類不能のもの	1	0	▲ 1
"	東京 東京	0TEU	0TEU	0TEU
"	東京 東京	1	0	▲ 1TEU

(オ)輸移出入集計表(釜石港)

(単位:トン)

		移入		
		29年	30年	増減
合計		1,483,154 1,219TEU	1,422,980 1,187TEU	▲ 60,174 ▲ 32TEU
11 麦		8,272	6,487	▲ 1,785
北海道	苫小牧	1,539	319	▲ 1,220
青森	八戸	0	611	611
宮城	仙台塩釜	0	554	554
茨城	鹿島	5,353	5,003	▲ 350
千葉	千葉	614	0	▲ 614
鹿児島	志布志	766	0	▲ 766
22 どうもろこし		19,524	0	▲ 19,524
茨城	鹿島	16,567	0	▲ 16,567
千葉	千葉	2,957	0	▲ 2,957
24 その他雑穀		4,507	8,004	3,497
北海道	釧路	0	1,000	1,000
青森	八戸	0	1,003	1,003
茨城	鹿島	4,507	6,001	1,494
51 その他農産品		20	7,130	7,110
		1TEU	562TEU	561TEU
東京	東京	0	6,275	6,275
神奈川	横浜	20	855	835
81 水産品		10,384	8,690	▲ 1,694
		2TEU	0TEU	▲ 2TEU
神奈川	横浜	30	0	▲ 30
海上	海上	10,354	8,690	▲ 1,664
112 その他林産品		7,191	473	▲ 6,718
		580TEU	38TEU	▲ 542TEU
青森	八戸	272	0	▲ 272
東京	東京	1,552	473	▲ 1,079
神奈川	横浜	5,367	0	▲ 5,367
151 金属鉱		6,000	0	▲ 6,000
千葉	木更津	6,000	0	▲ 6,000
161 砂利・砂		531,890	501,116	▲ 30,774
		0TEU	71TEU	71TEU
北海道	苫小牧	139,569	111,560	▲ 28,009
"	函館	45,160	14,080	▲ 31,080
"	白老	46,880	40,815	▲ 6,065
"	上磯	143,628	158,910	15,282
"	知内	2,400	0	▲ 2,400
青森	八戸	2,200	0	▲ 2,200
岩手	宮古	458	0	▲ 458
宮城	仙台塩釜	15,560	0	▲ 15,560
茨城	鹿島	102,300	38,970	▲ 63,330
千葉	木更津	33,735	32,425	▲ 1,310
千葉	浦安	0	1,585	1,585
神奈川	横浜	0	1,426	1,426
愛知	名古屋	0	53,765	53,765
和歌山	和歌山下津	0	47,580	47,580
162 石材		150	166	16
静岡	焼津	0	54	54
福岡	北九州	150	112	▲ 38
191 石灰石		2,000	0	▲ 2,000
千葉	木更津	2,000	0	▲ 2,000

		移入		
		29年	30年	増減
221 鉄鋼		437,156	428,526	▲ 8,630
北海道	室蘭	7,822	7,401	▲ 421
茨城	鹿島	1,744	0	1,744
千葉	木更津	374,485	359,181	▲ 15,304
愛知	名古屋	53,105	61,944	8,839
222 鋼材		62,317	77,406	15,089
		29TEU	0TEU	▲ 29TEU
北海道	室蘭	381	0	▲ 381
宮城	仙台塩釜	132	0	▲ 132
茨城	鹿島	45,073	60,359	15,286
千葉	木更津	16,594	14,954	▲ 1,640
神奈川	横浜	137	0	▲ 137
愛知	名古屋	0	2,093	2,093
241 金属製品		3,650	1,156	▲ 2,494
		17TEU	78TEU	61TEU
神奈川	横浜	134	567	433
和歌山	和歌山下津	1,076	589	▲ 487
香川	多度津	2,440	0	▲ 2,440
255 自動車部品		1,082	594	▲ 488
		394TEU	234TEU	▲ 160TEU
青森	八戸	87	0	▲ 87
東京	東京	123	0	▲ 123
神奈川	横浜	872	594	▲ 278
256 その他輸送機械		7	4	▲ 3
千葉	木更津	3	0	▲ 3
神奈川	横浜	4	0	▲ 4
大阪	大阪	0	4	4
261 産業機械		0	1	1
		0TEU	1TEU	1TEU
神奈川	横浜	0	1	1
262 電気機械		2	156	154
		2TEU	19TEU	17TEU
神奈川	横浜	2	156	154
281 セメント		93	239	146
		6TEU	12TEU	6TEU
神奈川	横浜	93	239	146
291 ガラス類		400	348	▲ 52
茨城	鹿島	400	348	▲ 52
311 重油		51,800	53,370	1,570
宮城	仙台塩釜	1,760	880	▲ 880
茨城	鹿島	740	790	50
千葉	千葉	49,300	48,760	▲ 540
神奈川	横浜	0	2,060	2,060
神奈川	川崎	0	880	880

(オ)輸移出入集計表(釜石港)

	移入		
	29年	30年	増減
321 石油製品	256,840	253,520	▲ 3,320
北海道 室蘭	850	370	▲ 480
" 苫小牧	0	2,240	2,240
" 函館	3,220	128,220	125,000
茨城 鹿島	128,250	56,490	▲ 71,760
千葉 千葉	98,300	8,560	▲ 89,740
神奈川 横浜		35,970	35,970
神奈川 川崎	24,700	21,670	▲ 3,030
三重 四日市	1,520	0	▲ 1,520
323 LPG(液化石油ガス)	8,350	8,150	▲ 200
青森 青森	650	790	140
宮城 仙台塩釜	3,770	4,330	560
茨城 鹿島	3,930	3,030	▲ 900
331 コークス	2,624	2,834	210
福岡 北九州	2,624	2,834	210
" 県内諸港	0	0	0
351 化学薬品	7,670	6,544	▲ 1,126
福島 小名浜	7,670	6,544	▲ 1,126
361 化学肥料	8,394	7,248	▲ 1,146
	1TEU	0TEU	▲ 1TEU
福島 小名浜	8,374	7,248	▲ 1,126
神奈川 横浜	20	0	▲ 20
371 その他化学工業品	291	0	▲ 291
	9TEU	0TEU	▲ 9TEU
福島 小名浜	100	0	▲ 100
東京 東京	42	0	▲ 42
神奈川 横浜	149	0	▲ 149
423 水	101	93	▲ 8
茨城 鹿島	25	52	27
千葉 木更津	69	14	▲ 55
愛知 名古屋	7	27	20
441 衣服・身廻品・はきもの	0	6	6
	0TEU	1TEU	1TEU
神奈川 横浜	0	6	6

(単位:トン)

	移入		
	29年	30年	増減
443 家具装備品	0	131	131
	0TEU	18TEU	18TEU
東京 東京	0	96	96
神奈川 横浜	0	35	35
444 その他日用品	524	264	▲ 260
	121TEU	70TEU	▲ 51TEU
青森 八戸	29	0	▲ 29
東京 東京	79	3	▲ 76
神奈川 横浜	416	261	▲ 155
451 ゴム製品	0	70	70
	0TEU	17TEU	17TEU
東京 東京	0	70	70
471 その他製造工業品	0	74	74
	0TEU	10TEU	10TEU
東京 東京	0	38	38
神奈川 横浜	0	36	36
481 金属くず	4,755	3,170	▲ 1,585
岩手 大船渡	0	1,585	1,585
宮城 仙台塩釜	1,585	1,585	0
愛知 名古屋	3,170	0	▲ 3,170
491 再利用資材	21	56	35
	1TEU	3TEU	2TEU
東京 東京	0	38	38
神奈川 横浜	21	18	▲ 3
501 動植物性製造飼肥料	46,476	46,558	82
茨城 鹿島	306	0	▲ 306
千葉 千葉	202	600	398
" 木更津	206	1,743	1,537
神奈川 横浜	34,323	33,014	▲ 1,309
静岡 清水	5,614	6,900	1,286
愛知 名古屋	2,347	2,408	61
兵庫 神戸	3,478	1,893	▲ 1,585
541 分類不能のもの	532	396	▲ 136
	56TEU	53TEU	▲ 3TEU
東京 東京	11	0	▲ 11
神奈川 横浜	521	396	▲ 125

(カ)コンテナ貨物取扱量(釜石港・実入り)

(単位:トン、TEU)

合計	合計		輸出		輸入		移出		移入	
	トン	TEU	トン	TEU	トン	TEU	トン	TEU	トン	TEU
	60,570	5,508	25,246	1,911	8,549	1,093	15,192	1,317	11,583	1,187
(1) 農水産品	16,825	1,290	2,899	236	523	29	6,273	463	7,130	562
022. とうもろこし	77	6			77	6				
023. 豆類	42	3					42	3		
051. その他農産品	7,552	583			422	21			7,130	562
081. 水産品	9,154	698	2,899	236	24	2	6,231	460		
(2) 林産品	1,474	120	850	70	151	12	0	0	473	38
092. 製材	850	70	850	70						
112. その他林産品	624	50			151	12			473	38
(3) 鉱産品	2,484	124	0	0	1,058	53	0	0	1,426	71
161. 砂利・砂	1,489	74			63	3			1,426	71
211. 非金属鉱物	995	50			995	50				
(4) 金属機械工業品	21,451	2,224	13,831	1,181	2,676	419	3,626	292	1,318	332
222. 鋼材	17,280	1,452	13,655	1,162			3,625	290		
231. 非鉄金属	6	2			6	2				
241. 金属製品	3,203	480			2,636	402			567	78
255. 自動車部品	628	249			34	15			594	234
261. 産業機械	178	22	176	19			1	2	1	1
262. 電気機械	156	19							156	19
(5) 化学工業品	12,047	769	7,020	367	1,449	100	3,339	290	239	12
281. セメント	274	14			35	2			239	12
301. 窯業品	494	13			494	13				
361. 化学肥料	774	67			774	67				
371. その他化学工業品	146	18			146	18				
381. 紙・パルプ	10,359	657	7,020	367			3,339	290		
(6) 軽工業品	60	6	0	0	0	0	60	6	0	0
421. 製造食品	47	4					47	4		
424. たばこ	13	2					13	2		
(7) 雑工業品	3,003	584	116	10	2,342	458	0	0	545	116
441. 衣服・身廻り品・はき物	113	14			107	13			6	1
443. 家具装備品	352	63			221	45			131	18
444. その他日用品	1,400	311	13	2	1,123	239			264	70
451. ゴム製品	328	48	103	8	155	23			70	17
471. その他製造工業品	810	148			736	138			74	10
(8) 特殊品	2,830	338	530	47	350	22	1,894	266	56	3
481. 金属くず	43	2					43	2		
491. 再利用資材	586	50	530	47					56	3
501. 動植物性製造飼料	350	22			350	22				
521. 輸送用容器	1,851	264					1,851	264		
(9) 分類不能のもの	396	53	0	0	0	0	0	0	396	53
541. 分類不能のもの	396	53							396	53

(注)コンテナ貨物のトン数は、その中味を品種ごとに計上しました。ただし、コンテナ自体の質量は含んでいません。

(注)コンテナ個数は、20ft換算のコンテナ取扱個数の単位(TEU)で表し、20ftコンテナ1個を1TEUとして計算しています。

5 大船渡港

入港船舶の状況

(ア)年次比較表

年	外航商船		内航商船		漁船		その他		合計	
	隻数	総トン数	隻数	総トン数	隻数	総トン数	隻数	総トン数	隻数	総トン数
H18	77	416,263	1,013	2,042,067	14,338	178,710	86	77,388	15,514	2,714,428
19	103	685,957	951	1,861,486	14,575	192,208	100	67,823	15,729	2,807,474
20	86	574,549	898	1,786,384	13,584	216,277	88	66,069	14,656	2,643,279
21	77	615,305	857	1,751,729	12,573	447,363	76	55,709	13,583	2,870,106
22	70	639,611	778	1,682,696	12,731	219,056	71	72,803	13,650	2,614,166
23	13	110,734	239	555,684	5,171	96,137	32	30,787	5,455	793,342
24	21	225,857	507	1,213,361	8,632	221,955	163	124,772	9,323	1,785,945
25	25	213,290	766	1,705,246	9,235	139,756	169	80,631	10,195	2,138,923
26	25	177,325	906	1,837,089	9,310	152,463	250	214,710	10,491	2,421,587
27	25	190,486	884	1,774,749	8,352	122,859	218	205,902	9,479	2,293,996
28	31	263,526	787	1,674,686	7,784	126,508	199	190,255	8,801	2,254,975
29	23	182,817	888	2,000,621	8,483	144,378	119	96,114	9,513	2,423,930
30	30	246,867	816	1,808,928	7,147	126,157	89	61,365	8,082	2,243,317

(イ)トン数階級別表

年	10,000 総トン以上		10,000 総トン未満		6,000 総トン未満		3,000 総トン未満		1,000 総トン未満		500 総トン未満		5総トン以上 100総トン未満	
	隻数	総トン数	隻数	総トン数	隻数	総トン数	隻数	総トン数	隻数	総トン数	隻数	総トン数	隻数	総トン数
	H18	14	232,607	52	390,606	330	1,555,214	28	54,928	97	81,330	940	269,707	14,053
19	16	269,554	86	675,655	277	1,310,541	21	48,211	123	102,106	911	263,797	14,295	137,610
20	9	169,240	107	833,850	242	1,134,816	11	23,257	88	65,993	1,300	288,747	12,899	127,376
21	31	464,589	84	633,967	212	998,295	31	67,596	64	45,622	1,830	554,312	11,331	105,725
22	22	411,030	99	746,905	201	972,963	19	44,203	76	55,026	1,222	267,744	12,011	116,295
23	10	250,302	15	109,731	46	219,999	22	39,016	27	20,257	498	109,480	4,837	44,557
24	15	272,727	56	404,247	126	622,896	57	87,255	48	35,069	1,015	279,707	8,006	84,044
25	13	252,621	77	561,493	184	872,606	58	84,542	65	48,540	844	229,188	8,954	89,933
26	22	303,338	73	525,843	202	984,729	82	129,555	151	112,170	998	282,126	8,963	83,826
27	19	325,838	48	347,021	203	1,020,380	97	162,761	129	92,277	862	271,994	8,121	73,725
28	13	188,668	50	375,564	232	1,170,777	68	123,771	101	77,023	885	256,767	7,452	62,405
29	10	136,265	63	458,654	266	1,376,356	27	47,449	83	60,693	946	277,305	8,118	67,208
30	14	201,766	68	509,661	217	1,097,409	32	63,666	103	75,998	833	236,493	6,815	58,324

海上出入貨物の状況

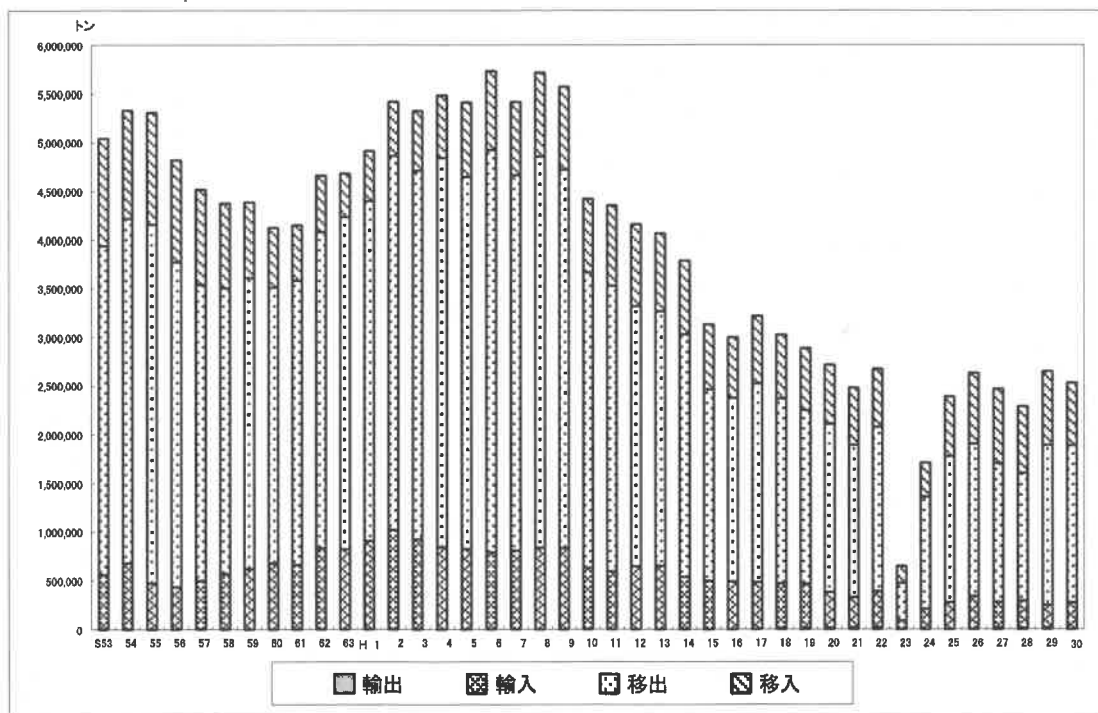

(ア) 年次比較表(大船渡港)

(単位:トン)

	外貨			内貨			合計
	輸出	輸入	計	移出	移入	計	
S53	0	559,970	559,970	3,376,668	1,106,899	4,483,567	5,043,537
54	1,026	677,744	678,770	3,541,929	1,108,603	4,650,532	5,329,302
55	0	471,173	471,173	3,686,965	1,147,286	4,834,251	5,305,424
56	13	435,343	435,356	3,338,889	1,046,045	4,384,934	4,820,290
57	0	497,615	497,615	3,043,143	976,452	4,019,595	4,517,210
58	0	568,904	568,904	2,939,041	871,267	3,810,308	4,379,212
59	0	618,945	618,945	2,993,666	773,908	3,767,574	4,386,519
60	0	676,204	676,204	2,835,899	610,386	3,446,285	4,122,489
61	1,800	658,526	660,326	2,918,891	572,471	3,491,362	4,151,688
62	0	831,338	831,338	3,249,603	580,156	3,829,759	4,661,097
63	3,075	817,710	820,785	3,416,823	442,280	3,859,103	4,679,888
H 1	1,850	902,962	904,812	3,495,413	511,791	4,007,204	4,912,016
2	6,671	1,015,820	1,022,491	3,840,648	557,847	4,398,495	5,420,986
3	2,511	918,974	921,485	3,790,422	611,006	4,401,428	5,322,913
4	1,565	837,928	839,493	4,003,669	642,696	4,646,365	5,485,858
5	1,791	823,175	824,966	3,818,079	767,876	4,585,955	5,410,921
6	3,242	784,882	787,924	4,136,547	808,990	4,945,537	5,733,461
7	1,930	808,144	810,074	3,852,729	750,577	4,603,306	5,413,380
8	6,444	830,339	836,783	4,020,078	859,000	4,879,078	5,715,861
9	2,631	832,210	834,841	3,886,346	851,987	4,738,333	5,573,174
10	456	631,260	631,716	3,033,598	757,941	3,791,539	4,423,255
11	0	597,354	597,354	2,932,161	823,231	3,755,392	4,352,746
12	0	645,247	645,247	2,672,553	843,234	3,515,787	4,161,034
13	741	651,197	651,938	2,612,744	799,732	3,412,476	4,064,414
14	0	535,842	535,842	2,489,614	759,607	3,249,221	3,785,063
15	0	498,511	498,511	1,982,384	666,102	2,628,466	3,126,977
16	0	489,761	489,761	1,884,408	621,953	2,506,361	2,996,122
17	1,421	479,596	481,017	2,039,328	696,088	2,735,416	3,216,433
18	7,828	459,557	467,385	1,902,598	651,188	2,553,786	3,021,171
19	14,196	449,084	463,280	1,787,287	634,940	2,422,227	2,885,507
20	12,185	366,489	378,674	1,726,117	607,435	2,333,552	2,712,226
21	12,895	311,470	324,365	1,566,592	584,616	2,151,208	2,475,573
22	20,018	369,222	389,240	1,686,616	594,899	2,281,515	2,670,755
23	295	86,058	86,353	387,780	172,732	560,512	646,865
24	4,694	203,134	207,828	1,151,241	350,477	1,501,718	1,709,546
25	3,000	270,505	273,505	1,500,876	612,933	2,113,809	2,387,314
26	0	337,905	337,905	1,564,184	727,797	2,291,981	2,629,886
27	7,147	271,158	278,305	1,426,104	761,920	2,188,024	2,466,329
28	7,552	283,700	291,252	1,311,254	685,229	1,996,483	2,287,735
29	13,806	228,622	242,428	1,649,015	753,410	2,402,425	2,644,853
30	3,928	267,469	271,397	1,614,926	641,025	2,255,951	2,527,348

(イ) 公共・専用の別

(単位:トン)

	公共					専用				
	輸出	輸入	移出	移入	計	輸出	輸入	移出	移入	計
H18	2,878	455,025	239,161	113,639	810,703	4,950	4,532	1,663,437	537,549	2,210,468
19	9,250	449,084	233,781	111,744	803,859	4,946		1,553,506	523,196	2,081,648
20	7,525	356,827	165,172	122,285	651,809	4,660	9,662	1,560,945	485,150	2,060,417
21	12,895	311,470	198,614	86,328	609,307	0	0	1,367,978	498,288	1,866,266
22	20,018	369,222	90,318	86,540	566,098	0	0	1,596,298	508,359	2,104,657
23	295	86,058	17,275	58,006	161,634	0	0	370,505	114,726	485,231
24	4,694	203,134	58,027	68,611	334,466	0	0	1,093,214	281,866	1,375,080
25	3,000	270,505	2,815	118,755	395,075	0	0	1,498,061	494,178	1,992,239
26	0	337,905	7,216	136,289	481,410	0	0	1,556,968	591,508	2,148,476
27	7,147	271,158	10,900	131,649	420,854	0	0	1,415,204	630,271	2,045,475
28	7,552	283,700	10,830	89,025	391,107	0	0	1,300,424	596,204	1,896,628
29	3,806	228,622	12,219	72,450	317,097	10,000	0	1,636,796	680,960	2,327,756
30	3,928	267,469	16,582	96,286	384,265	0	0	1,598,344	544,739	2,143,083

(ウ) コンテナ数

(単位:TEU)

	輸出		輸入		移出		移入		計	
		実		実		実		実		実
H18									0	0
19	1,005	785	1,072	427	10	10	10	0	2,097	1,222
20	859	633	849	438	10	10			1,718	1,081
21	1,262	1,057	1,255	452					2,517	1,509
22	1,484	1,316	1,355	544					2,839	1,860
23	45	35	60	12					105	47
24									0	0
25					146	146	142	0	288	146
26					652	550	736	477	1,388	1,027
27					851	824	981	655	1,832	1,479
28					871	840	953	861	1,824	1,701
29					965	934	1,058	884	2,023	1,818
30					1,038	918	1,005	941	2,043	1,859

(エ) 地方別表・移出(大船渡港)

(単位:トン)

	合計	北海道	東北	関東	北陸	中部	近畿	中国	四国	九州	海上
	1,614,926	60,988	532,303	898,893	4,305	71,097	19,301	0	0	28,039	0
(1) 農水産品	808	0	371	437	0	0	0	0	0	0	0
011. 麦	0										
022. とうもろこし	0										
024. その他雑穀	0										
051. その他農産品	0										
081. 水産品	808		371	437							
(2) 林産品	2,434	55	1,146	1,233	0	0	0	0	0	0	0
091. 原木	0										
092. 製材	0										
101. 樹脂類	2,434	55	1,146	1,233							
111. 木材チップ	0										
112. その他林産品	0										
(3) 鉱産品	0	0	0	0	0	0	0	0	0	0	0
131. 石炭	0										
151. 金属鉱	0										
161. 砂利・砂	0										
162. 石材	0										
181. りん鉱石	0										
191. 石灰石	0										
211. 非金属鉱物	0										
(4) 金属機械工業品	189	0	138	51	0	0	0	0	0	0	0
221. 鉄鋼	0										
222. 鋼材	0										
231. 非鉄金属	0										
241. 金属製品	0										
252. 完成自動車	0										
255. 自動車部品	0										
256. その他輸送機械	0										
261. 産業機械	0										
265. その他機械	189		138	51							
(5) 化学工業品	1,602,874	60,423	524,500	895,209	4,305	71,097	19,301	0	0	28,039	0
271. 陶磁器	0										
281. セメント	1,596,587	60,423	518,213	895,209	4,305	71,097	19,301			28,039	
291. ガラス類	0										
301. 窯業品	6,287		6,287								
311. 重油	0										
331. コークス	0										
351. 化学薬品	0										
361. 化学肥料	0										
(6) 軽工業品	8,166	510	5,933	1,723	0	0	0	0	0	0	0
381. 紙・パルプ	8,166	510	5,933	1,723							
421. 製造食品	0										
423. 水	0										
425. その他食料工業品	0										
(7) 雑工業品	455	0	215	240	0	0	0	0	0	0	0
443. 家具装備品	455		215	240							
451. ゴム製品	0										
471. その他製造工業品	0										
(8) 特殊品	0	0	0	0	0	0	0	0	0	0	0
481. 金属くず	0										
491. 再利用資材	0										
501. 動植物性製造飼肥料	0										
511. 廃棄物	0										
512. 廃土砂	0										
521. 輸送用容器	0										
531. 取合せ品	0										
(9) 分類不能のもの	0	0	0	0	0	0	0	0	0	0	0
541. 分類不能のもの	0										

(エ)地方別表・移入(大船渡港)

(単位:トン)

	合計	北海道	東北	関東	北陸	中部	近畿	中国	四国	九州	海上
	641,025	23,658	297,065	175,465	5,162	70,987	34,855	24,156	5,050	4,627	0
(1) 農水産品	30	0	0	30	0	0	0	0	0	0	0
011. 麦	0										
022. とうもろこし	0										
024. その他雑穀	0										
051. その他農産品	0										
081. 水産品	30			30							
(2) 林産品	3,147	0	924	2,223	0	0	0	0	0	0	0
091. 原木	0										
092. 製材	0										
101. 樹脂類	0										
112. その他林産品	3,147		924	2,223							
(3) 鉱産品	76,077	0	21,087	34,940	0	6,000	0	9,000	5,050	0	0
131. 石炭	0										
141. 鉄鉱石	0										
151. 金属鉱	0										
161. 砂利・砂	52,742		7,487	30,255		6,000		9,000			
162. 石材	0										
181. リン鉱石	0										
191. 石灰石	18,650		13,600						5,050		
201. 原塩	0										
211. 非金属鉱物	4,685			4,685							
(4) 金属機械工業品	2,156	0	15	581	662	0	810	88	0	0	0
221. 鉄鋼	810						810				
222. 鋼材	246			246							
231. 非鉄金属	0										
241. 金属製品	67			67							
251. 鉄道車両	0										
252. 完成自動車	0										
255. 自動車部品	0										
261. 産業機械	0										
262. 電気機械	0										
265. その他機械	1,033		15	268	662			88			
(5) 化学工業品	256,922	18,001	173,566	42,809	4,500	0	6,180	12,066	0	0	0
271. 陶磁器	0										
281. セメント	61,402	18,001	4,392	39,009							
291. ガラス類	0										
301. 窯業品	169,174		169,174								
311. 重油	0										
321. 石油製品	0										
323. LPG(液化石油ガス)	0										
331. コークス	26,346			3,800	4,500		6,180	12,066			
351. 化学薬品	0										
361. 化学肥料	0										
371. その他化学工業品	0										
(6) 軽工業品	0	0	0	0	0	0	0	0	0	0	0
381. 紙・パルプ	0										
423. 水	0										
425. その他食料工業品	0										
(7) 雑工業品	3,895	0	1,487	2,408	0	0	0	0	0	0	0
441. 衣服・身廻り品・はきもの	0										
443. 家具装備品	3,895		1,487	2,408							
444. その他日用品	0										
461. 木製品	0										
471. その他製造工業品	0										
(8) 特殊品	298,798	5,657	99,986	92,674	0	64,987	27,865	3,002	0	4,627	0
481. 金属くず	0										
491. 再利用資材	0										
501. 動植物性製造飼肥料	0										
511. 廃棄物	298,798	5,657	99,986	92,674		64,987	27,865	3,002		4,627	
512. 廃土砂	0										
521. 輸送用容器	0										
531. 取合せ品	0										
(9) 分類不能のもの	0	0	0	0	0	0	0	0	0	0	0
541. 分類不能のもの	0										

(オ)輸移出入集計表(大船渡港)

(単位:トン)

輸出			
	29年	30年	増減
合計	13,806	3,928	▲ 9,878
091 原木	3,806	3,928	122
中国	1,965	3,928	1,963
台湾	1,841	0	▲ 1,841
092 製材	0	0	0
中国	0	0	0
281 セメント	10,000	0	▲ 10,000
香港	10,000	0	▲ 10,000

輸入			
	29年	30年	増減
合計	228,622	267,469	38,847
131 石炭	213,727	259,600	45,873
インドネシア	5,500	11,000	5,500
ロシア	208,227	248,600	40,373
161 砂利・砂	3,000	0	▲ 3,000
ベトナム	3,000	0	▲ 3,000
オーストラリア	0	0	0
201 原塩	1,920	1,290	▲ 630
中国	1,920	1,290	▲ 630
222 鋼材	0	725	725
中国	0	725	725
261 産業機械	0	0	0
韓国	0	0	0
ドイツ	0	0	0
265 その他機械	0	1,084	1,084
中国	0	1,084	1,084
331 コークス	9,975	4,770	▲ 5,205
台湾	5,500	0	▲ 5,500
中国	4,475	4,770	295
ロシア	0	0	0

移出			
	29年	30年	増減
合計	1,649,015	1,614,926	▲ 34,089
※空コンテナは含まない	934TEU	918TEU	▲ 16TEU
081 水産品	2,139	808	▲ 1,331
宮城 仙台塩釜	144TEU	56TEU	▲ 88TEU
東京 東京	1,101	371	▲ 730
東京 東京	1,038	437	▲ 601
101 樹脂類	2,769	2,434	▲ 335
北海道 苫小牧	236TEU	194TEU	▲ 42TEU
宮城 仙台塩釜	0	55	55
東京 東京	1,581	1,146	▲ 435
東京 東京	1,188	1,233	45
261 産業機械	174	0	▲ 174
宮城 仙台塩釜	28TEU	0TEU	▲ 28TEU
東京 東京	88	0	▲ 88
東京 東京	86	0	▲ 86
265 その他機械	345	189	▲ 156
宮城 仙台塩釜	32TEU	16TEU	▲ 16TEU
東京 東京	273	138	▲ 135
東京 東京	72	51	▲ 21
271 陶磁器	710	0	▲ 710
福島 相馬	710	0	▲ 710

移出			
	29年	30年	増減
281 セメント	1,635,754	1,596,587	▲ 39,167
北海道 室蘭	9,148	0	▲ 9,148
" 紋別	6,962	0	▲ 6,962
" 稚内	0	0	0
" 苫小牧	12,751	2,621	▲ 10,130
" 函館	0	7,300	7,300
" 釧路	3,251	7,178	3,927
" 石狩	0	20,310	20,310
" 上磯	138,677	23,014	▲ 115,663
青森 青森	17,008	11,289	▲ 5,719
" 八戸	27,703	33,341	5,638
岩手 釜石	5,278	0	▲ 5,278
宮城 仙台塩釜	204,001	330,949	126,948
" 気仙沼	813	0	▲ 813
秋田 秋田	4,629	7,029	2,400
福島 小名浜	85,169	59,771	▲ 25,398
" 相馬	167,862	75,834	▲ 92,028
茨城 茨城	40,141	29,969	▲ 10,172
千葉 千葉	214,721	274,447	59,726
" 木更津	38,721	33,502	▲ 5,219
東京 東京	341,040	351,870	10,830
神奈川 横浜	151,120	159,702	8,582
" 川崎	31,560	45,719	14,159
新潟 姫川	0	4,305	4,305
静岡 田子の浦	7,405	0	▲ 7,405
" 大井川	27,360	12,060	▲ 15,300
愛知 名古屋	25,245	43,642	18,397
" 三河	6,217	15,395	9,178
大阪 大阪	38,517	13,279	▲ 25,238
" 堺泉北	30,074	6,022	▲ 24,052
大分 津久見	381	0	▲ 381
鹿児島 鹿児島	0	18,125	18,125
沖縄 那覇	0	9,914	9,914
301 窯業品	6,236	6,287	51
宮城 仙台塩釜	0TEU	0TEU	0TEU
宮城 仙台塩釜	0	6,287	6,287
381 紙・パルプ	6,236	8,166	1,930
北海道 苫小牧	466TEU	588TEU	122TEU
宮城 仙台塩釜	0	510	510
東京 東京	4,906	5,933	1,027
東京 東京	1,330	1,723	393
423 水	687	0	▲ 687
海上 海上	687	0	▲ 687
443 家具装備品	201	455	254
宮城 仙台塩釜	28TEU	64TEU	36TEU
東京 東京	122	215	93
東京 東京	79	240	161

(オ)輸移出入集計表(大船渡港)

(単位:トン)

	移入		
	29年	30年	増減
合計	753,410	641,025	▲ 112,385
※空コンテナは含まない	884TEU	941TEU	57TEU
081 水産品	358	30	▲ 328
	24TEU	2TEU	▲ 22TEU
宮城 仙台塩釜	267	0	▲ 267
東京 東京	91	30	▲ 61
101 樹脂類	130	0	▲ 130
	10TEU	0TEU	▲ 10TEU
宮城 仙台塩釜	130	0	▲ 130
112 その他林産品	2,472	3,147	675
	176TEU	240TEU	64TEU
宮城 仙台塩釜	1,154	924	▲ 230
東京 東京	1,318	2,223	905
131 石炭	1,530	0	▲ 1,530
山口 徳山下松	1,530	0	▲ 1,530
161 砂利・砂	48,082	52,742	4,660
秋田 秋田	3,012	3,007	▲ 5
福島 小名浜	1,200	4,480	3,280
千葉 木更津	20,970	22,355	1,385
神奈川 横浜	3,100	7,900	4,800
〃 川崎	7,600	0	▲ 7,600
静岡 御前崎	3,000	6,000	3,000
和歌山 新宮	1,700	0	▲ 1,700
島根 温泉津	7,500	9,000	1,500
191 石灰石	19,230	18,650	▲ 580
秋田 秋田	6,000	6,050	50
福島 小名浜	13,230	7,550	▲ 5,680
高知 高知	0	5,050	5,050
211 非金属鉱物	11,921	4,685	▲ 7,236
秋田 秋田	1,506	0	▲ 1,506
福島 小名浜	2,515	0	▲ 2,515
〃 木更津	7,900	4,685	▲ 3,215
221 鉄鋼	189	810	621
千葉 木更津	189	0	▲ 189
和歌山 和歌山下津	0	810	810
222 鋼材	346	246	▲ 100
千葉 千葉	0	176	176
千葉 木更津	346	0	▲ 346
東京 東京	0	64	64
神奈川 横浜	0	6	6

	移入		
	29年	30年	増減
241 金属製品	354	67	▲ 287
	13TEU	3TEU	▲ 10TEU
宮城 仙台塩釜	44	0	▲ 44
茨城 鹿島	31	0	▲ 31
東京 東京	243	67	▲ 176
愛媛 新居浜	36	0	▲ 36
261 産業機械	58	0	▲ 58
	2TEU	0TEU	▲ 2TEU
宮城 仙台塩釜	24	0	▲ 24
富山 伏木富山	34	0	▲ 34
265 その他機械	95	1,033	938
	0TEU	2TEU	2TEU
宮城 仙台塩釜	0	15	15
東京 東京	0	75	75
神奈川 横浜	0	21	21
神奈川 川崎	0	172	172
石川 金沢	0	662	662
兵庫 神戸	95	0	▲ 95
山口 徳山下松	0	88	88
281 セメント	136,578	61,402	▲ 75,176
北海道 上磯	60,583	18,001	▲ 42,582
青森 青森	0	2,996	2,996
岩手 大槌	1,396	1,396	0
宮城 仙台塩釜	1,458	0	▲ 1,458
〃 相馬	14,467	0	▲ 14,467
千葉 千葉	0	2,008	2,008
〃 木更津	47,808	31,155	▲ 16,653
神奈川 川崎	6,562	5,846	▲ 716
愛知 名古屋	4,304	0	▲ 4,304
301 窯業品	170,416	169,174	▲ 1,242
〃 大槌	168,916	166,124	▲ 2,792
〃 原町	1,500	0	▲ 1,500
〃 久之浜	0	3,050	3,050
311 重油	1,981	0	▲ 1,981
北海道 苫小牧	1,131	0	▲ 1,131
宮城 仙台塩釜	850	0	▲ 850
331 コークス	16,534	26,346	9,812
神奈川 川崎	0	3,600	3,600
富山 伏木富山	0	4,500	4,500
大阪 堺泉北	7,700	6,180	▲ 1,520
岡山 水島	8,834	12,066	3,232

(オ)輸移出入集計表(大船渡港)

		移入		
		29年	30年	増減
443 家具装備品		3,455	3,895	440
		659TEU	694TEU	35TEU
宮城	仙台塩釜	1,845	1,487	▲ 358
東京	東京	1,610	2,408	798
511 廃棄物		336,489	298,798	▲ 37,691
北海道	室蘭	4,519	1,506	▲ 3,013
"	函館	0	1,506	1,506
"	網走	1,330	1,406	76
"	上磯	1,950	0	▲ 1,950
"	十勝	0	1,239	1,239
岩手	大槌	0	1,396	1,396
宮城	仙台塩釜	0	3,050	3,050
秋田	能代	1,484	2,919	1,435
山形	酒田	4,607	0	▲ 4,607
福島	小名浜	12,276	1,500	▲ 10,776
"	久之浜	0	1,600	1,600
"	相馬	23,996	21,735	▲ 2,261
"	原町	86,330	83,005	▲ 23,325
"	富岡	0	3,035	3,035
"	県内諸港	33,955	1,746	▲ 32,209
茨城	鹿島	0	5,043	5,043
"	茨城	20,489	31,272	10,783
千葉	千葉	24,120	24,980	860
"	木更津	9,000	1,500	▲ 7,500

(単位:トン)

		移入		
		29年	30年	増減
511 廃棄物				
東京	東京	2,856	2,608	▲ 248
神奈川	川崎	13,804	27,271	13,467
新潟	新潟	1,171	0	▲ 1,171
愛知	名古屋	36,186	36,888	702
"	三河	1,500	7,652	6,152
"	衣浦	10,288	20,447	10,159
"	県内諸港	1,501	0	▲ 1,501
大阪	堺泉北	1,550	6,330	4,780
兵庫	姫路	4,560	1,500	▲ 3,060
"	東播磨	0	3,270	3,270
"	明石	1,650	1,575	▲ 75
"	相生	0	3,060	3,060
"	県内諸港	4,760	3,370	▲ 1,390
和歌山	和歌山下津	20,160	8,760	▲ 11,400
岡山	水島	0	3,002	3,002
熊本	熊本	1,956	0	▲ 1,956
"	三角	8,408	0	▲ 8,408
"	八代	2,232	1,139	▲ 1,093
大分	大分	0	3,488	3,488
512 廃土砂		3,043	0	▲ 3,043
秋田	能代	1,530	0	▲ 1,530
"	中城湾	1,513	0	▲ 1,513

(カ)コンテナ貨物取扱量(大船渡港・突入り)

(単位:トン、TEU)

合計	合計		輸出		輸入		移出		移入	
	トン	TEU	トン	TEU	トン	TEU	トン	TEU	トン	TEU
合計	19,206	1,859	0	0	0	0	12,052	918	7,154	941
(1) 農水産品	838	58	0	0	0	0	808	56	30	2
081. 水産品	838	58					808	56	30	2
(2) 林産品	5,581	434	0	0	0	0	2,434	194	3,147	240
101. 樹脂類	2,434	194					2,434	194		
112. その他林産品	3,147	240							3,147	240
(4) 金属機械工業品	271	21	0	0	0	0	189	16	82	5
241. 金属製品	67	3							67	3
265. その他機械	204	18					189	16	15	2
(5) 化学工業品	8,166	588	0	0	0	0	8,166	588	0	0
381. 紙・パルプ	8,166	588					8,166	588		
(7) 雑工業品	4,350	758	0	0	0	0	455	64	3,895	694
443. 家具装備品	4,350	758					455	64	3,895	694

(注)コンテナ貨物のトン数は、その中味を品種ごとに計上しました。ただし、コンテナ自体の質量は含んでいません。

(注)コンテナ個数は、20ft換算のコンテナ取扱個数の単位(TEU)で表し、20ftコンテナ1個を1TEUとして計算しています。

入港船舶の状況

(ア) 年次比較表

年	外航商船		内航商船		漁船		その他		合計	
	隻数	総トン数	隻数	総トン数	隻数	総トン数	隻数	総トン数	隻数	総トン数
H18					2,471	19,093	2	276	2,473	19,369
19					3,237	26,563			3,237	26,563
20					2,456	20,400			2,456	20,400
21					2,257	17,645	1	138	2,258	17,783
22					2,295	15,760			2,295	15,760
23					1,997	13,781	20	2,760	2,017	16,541
24					2,077	14,388			2,077	14,388
25					2,090	16,038			2,090	16,038
26					1,863	15,635	60	8,280	1,923	23,915
27					1,916	16,754			1,916	16,754
28					1,836	14,966			1,836	14,966
29					2,046	17,519			2,046	17,519
30					1,813	15,963	36	37,630	1,849	53,593

(イ) トン数階級別表

年	10,000 総トン以上		10,000 総トン未満		6,000 総トン未満		3,000 総トン未満		1,000 総トン未満		500 総トン未満		5総トン以上 100総トン未満	
	隻数	総トン数	隻数	総トン数	隻数	総トン数	隻数	総トン数	隻数	総トン数	隻数	総トン数	隻数	総トン数
H18											2	276	2,471	19,093
19													3,237	26,563
20													2,456	20,400
21													2,258	17,783
22													2,295	15,760
23											20	2,760	1,997	13,781
24													2,077	14,388
25													2,090	16,038
26													1,923	23,915
27													1,916	16,754
28													1,836	14,966
29													2,046	17,519
30													1,849	53,593

海上出入貨物の状況

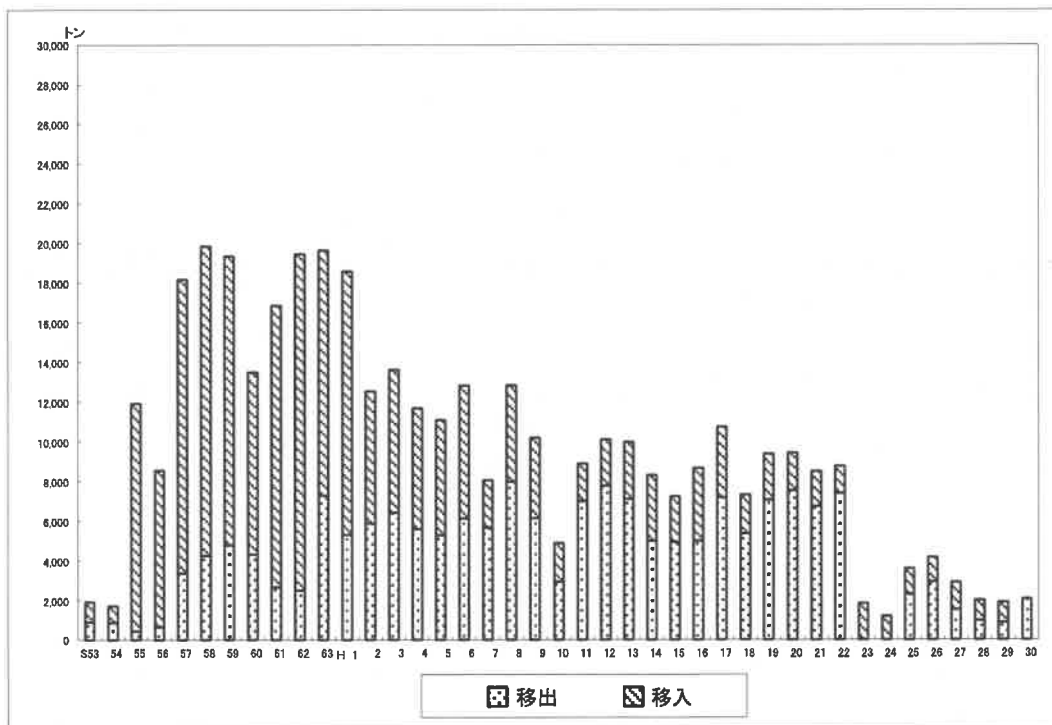

(ア) 年次比較表(八木港)

(単位:トン)

	外貨			内貨			合計
	輸出	輸入	計	移出	移入	計	
S53				894	1,022	1,916	1,916
54				860	846	1,706	1,706
55				431	11,490	11,921	11,921
56				646	7,890	8,536	8,536
57				3,358	14,827	18,185	18,185
58				4,248	15,603	19,851	19,851
59				4,777	14,566	19,343	19,343
60				4,300	9,192	13,492	13,492
61				2,637	14,208	16,845	16,845
62				2,484	16,971	19,455	19,455
63				7,263	12,380	19,643	19,643
H 1				5,280	13,293	18,573	18,573
2				5,870	6,669	12,539	12,539
3				6,410	7,210	13,620	13,620
4				5,580	6,100	11,680	11,680
5				5,266	5,800	11,066	11,066
6				6,110	6,700	12,810	12,810
7				5,660	2,380	8,040	8,040
8				7,982	4,844	12,826	12,826
9				6,131	4,035	10,166	10,166
10				2,923	1,938	4,861	4,861
11				6,962	1,922	8,884	8,884
12				7,749	2,355	10,104	10,104
13				7,101	2,861	9,962	9,962
14				4,967	3,324	8,291	8,291
15				4,916	2,304	7,220	7,220
16				4,979	3,675	8,654	8,654
17				7,160	3,554	10,714	10,714
18				5,332	1,955	7,287	7,287
19				7,047	2,318	9,365	9,365
20				7,522	1,902	9,424	9,424
21				6,719	1,774	8,493	8,493
22				7,372	1,380	8,752	8,752
23					1,820	1,820	1,820
24					1,176	1,176	1,176
25				2,286	1,298	3,584	3,584
26				2,924	1,225	4,149	4,149
27				1,520	1,377	2,897	2,897
28				961	1,018	1,979	1,979
29				851	1,018	1,869	1,869
30				2,056		2,056	2,056

(イ) 公共・専用の別

(単位:トン)

	公共					専用				
	輸出	輸入	移出	移入	計	輸出	輸入	移出	移入	計
H18			5,332	1,955	7,287					
19			7,047	2,318	9,365					
20			7,522	1,902	9,424					
21			6,719	1,774	8,493					
22			7,372	1,380	8,752					
23				1,820	1,820					
24				1,176	1,176					
25			2,286	1,298	3,584					
26			2,924	1,225	4,149					
27			1,520	1,377	2,897					
28			961	1,018	1,979					
29			851	1,018	1,869					
30			2,056		2,056					

(ウ) コンテナ数

(単位:TEU)

	輸出		輸入		移出		移入		計	
		実		実		実		実		実
H18										
19										
20										
21										
22										
23										
24										
25										
26										
27										
28										
29										
30										

(工)輸移出入集計表(八木港)

(単位:トン)

輸出			
	29年	30年	増減
合計			

輸入			
	29年	30年	増減
合計			

移出			
	29年	30年	増減
合計	851	2,056	1,205
081 水産品		1,085	1,085
海上 海上		1,085	1,085
423 水	851	971	120
海上 海上	851	971	120

移入			
	29年	30年	増減
合計	1,018	0	▲ 1,018
81 水産品	1,018	0	▲ 1,018
海上 海上	1,018	0	▲ 1,018

入港船舶の状況

(ア) 年次比較表

年	外航商船		内航商船		漁船		その他		合計	
	隻数	総トン数	隻数	総トン数	隻数	総トン数	隻数	総トン数	隻数	総トン数
H18										
19										
20										
21										
22							3	2,492	3	2,492
23			18	8,964			8	5,590	26	14,554
24			7	3,857					7	3,857
25			3	1,497					3	1,497
26			6	3,224					6	3,224
27			24	12,453					24	12,453
28			77	41,576					77	41,576
29			60	31,305					60	31,305
30			123	143,854					123	143,854

(イ) トン数階級別表

年	10,000 総トン以上		10,000 総トン未満		6,000 総トン未満		3,000 総トン未満		1,000 総トン未満		500 総トン未満		5総トン以上 100総トン未満	
	隻数	総トン数	隻数	総トン数	隻数	総トン数	隻数	総トン数	隻数	総トン数	隻数	総トン数	隻数	総トン数
H18														
19														
20														
21														
22											3	2,492		
23							3	3,000	3	2,100	19	9,444	1	10
24									2	1,362	5	2,495		
25											3	1,497		
26									1	732	5	2,492		
27									2	1,498	22	10,955		
28									18	12,356	59	29,220		
29									6	4,471	54	26,834		
30									93	128,951	30	14,903		

海上出入貨物の状況

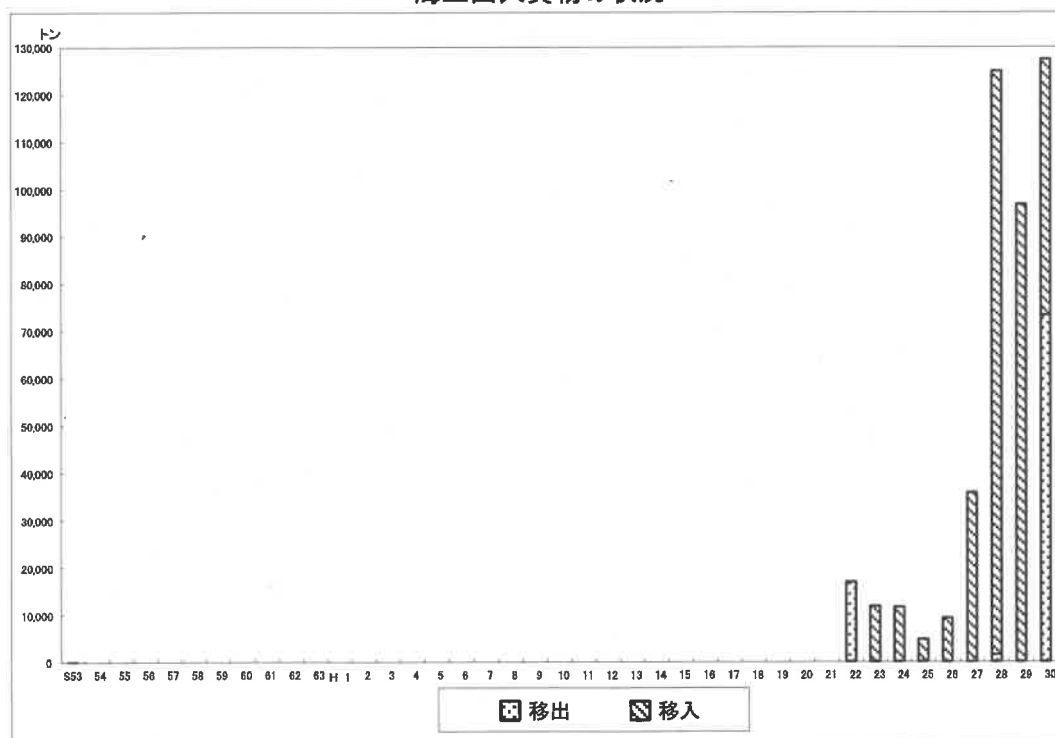

(ア) 年次比較表(小本港)

(単位:トン)

	外貿			内貿			合計
	輸出	輸入	計	移出	移入	計	
H22				16,851		16,851	16,851
23					11,790	11,790	11,790
24					11,590	11,590	11,590
25					4,750	4,750	4,750
26					9,290	9,290	9,290
27					35,779	35,779	35,779
28				1,500	123,480	124,980	124,980
29					96,735	96,735	96,735
30				73,342	54,160	127,502	127,502

小本港ではH22から港湾統計調査の対象港湾として、調査集計しています。

(イ) 公共・専用の別

(単位:トン)

	公共					専用				
	輸出	輸入	移出	移入	計	輸出	輸入	移出	移入	計
H22			16,851		16,851					
23				11,790	11,790					
24				11,590	11,590					
25				4,750	4,750					
26				9,290	9,290					
27				35,779	35,779					
28			1,500	123,480	124,980					
29				96,735	96,735					
30			73,342	54,160	127,502					

(ウ) コンテナ数

(単位:TEU)

	輸出		輸入		移出		移入		計	
		実		実		実		実		実
H22										
23										
24										
25										
26										
27										
28										
29										
30										

(エ) 輸移出入集計表(小本港)

(単位:トン)

輸出				
	29年	30年	増減	
合計				

輸入				
	29年	30年	増減	
合計				

移出				
	29年	30年	増減	
合計		73,342	73,342	
091 原木		1,100	1,100	
広島 松永		1,100	1,100	
301 窯業品		72,242	72,242	
岩手 宮古		72,242	72,242	

移入				
	29年	30年	増減	
合計	96,735	54,160	▲ 42,575	
161 砂利・砂	96,735	54,160	▲ 42,575	
北海道 白老		4,900	4,900	
青森 むつ小川原	49,780	49,260	▲ 520	
" 野辺地	38,600		▲ 38,600	
" 尻屋岬	2,000		▲ 2,000	
福島 久ノ浜	6,355		▲ 6,355	