岩手県港湾統計年報

・・・　平 成 27 年　・・・

平成 28 年 10 月

岩手県県土整備部港湾課

もくじ

はじめに

例　言

1　岩手県の港湾

■　入港船舶の状況 ……(1)

（ア）　年次比較表　（イ）　トン数階級別表

■　海上出入貨物の状況

（ア）　年次比較表　（イ）　公共・専用の別　（ウ）　コンテナ数

（エ）　地方別表

2　久慈港

■　入港船舶の状況 ……(5)

（ア）　年次比較表　（イ）　トン数階級別表

■　海上出入貨物の状況

（ア）　年次比較表　（イ）　公共・専用の別　（ウ）　コンテナ数

（エ）　地方別表　（オ）　輸移出入集計表

3　宮古港

■　入港船舶の状況 ……(10)

（ア）　年次比較表　（イ）　トン数階級別表

■　海上出入貨物の状況

（ア）　年次比較表　（イ）　公共・専用の別　（ウ）　コンテナ数

（エ）　地方別表　（オ）　輸移出入集計表

4　釜石港

■　入港船舶の状況 ……(16)

（ア）　年次比較表　（イ）　トン数階級別表

■　海上出入貨物の状況

（ア）　年次比較表　（イ）　公共・専用の別　（ウ）　コンテナ数

（エ）　地方別表　（オ）　輸移出入集計表

5　大船渡港

■　入港船舶の状況 ……(24)

（ア）　年次比較表　（イ）　トン数階級別表

■　海上出入貨物の状況

（ア）　年次比較表　（イ）　公共・専用の別　（ウ）　コンテナ数

（エ）　地方別表　（オ）　輸移出入集計表

6　八木港

■　入港船舶の状況 ……(32)

（ア）　年次比較表　（イ）　トン数階級別表

■　海上出入貨物の状況

（ア）　年次比較表　（イ）　公共・専用の別　（ウ）　コンテナ数

（エ）　輸移出入集計表

7　小本港

■　入港船舶の状況 ……(35)

（ア）　年次比較表　（イ）　トン数階級別表

■　海上出入貨物の状況

（ア）　年次比較表　（イ）　公共・専用の別　（ウ）　コンテナ数

（エ）　輸移出入集計表

は　じ　め　に

岩手県には、重要港湾として久慈港、宮古港、釜石港、大船渡港の４港、地方港湾として八木港、小本港の２港があり、全て県が管理しています。

港湾は、海陸交通の結節点として、生活基盤、産業基盤、さらには県土保全など重要な役割を担っており、県においても、港湾施設の整備拡充やポートセールスを積極的に展開し港湾の利用拡大を図るなど、港湾機能の拡充・強化を積極的に推進しています。

平成23年3月11日に発生した東日本大震災津波から５年７ヶ月余が経過し、港湾機能はほぼ回復しているところですが、港湾所在市町をはじめとした沿岸部のまちづくりやなりわいの再生については道半ばであり、更なる復興の加速に向けて関係者が一丸となって取り組んでいくこととしております。

本年報は、平成27年1月から同年12月までの県内各港湾の入港船舶、海上出入貨物等について調査した結果を収録したものです。

本冊子によって、岩手県の港湾について一層の御理解をいただき、関係各位の参考になれば幸いと存じます。

最後に、本調査に多大な御協力をいただきました港湾調査の報告義務者、調査員及び関係各位に対し、深く感謝申し上げます。

平成28年10月

岩手県県土整備部港湾課総括課長　　佐々木　一彦

例　　言

１　この冊子は、岩手県の港湾における平成 27 年の入港船舶状況、海上出入貨物状況等を主たる内容として編集したものです。

２　計上の数値は、統計法に基づく港湾調査規則によって調査集計したものです。

３　調査方法は、以下のとおりです。

⑴　調査区域

・港湾区域内

⑵　調査対象

・入港船舶は、積載貨物の有無にかかわらず、総トン数 5 トン以上のもの、海上出入貨物は、船舶及びはしけにより出入りした総ての貨物を対象としました。

⑶　測定単位

・貨物総トン数は、原則としてフレートトンによります。

・容積は 1,113 ㎥、重量は 1,000 kgをもって 1 トンとし、容積または重量のいずれか大きい方をもって計算しました。

・ただし、慣習上、上記の原則によらない貨物は、慣習に従い算出しました。

４　入港船舶の区分の「その他」は、外航商船、内航商船、漁船以外の船舶です。

５　貨物の品種分類は「港湾統計に用いる品種分類」によります。

1　岩手県の港湾（久慈港、宮古港、釜石港、大船渡港、八木港、小本港）

入港船舶の状況

（ア）年次比較表

年	外航商船		内航商船		漁船		その他		合計	
	隻数	総トン数	隻数	総トン数	隻数	総トン数	隻数	総トン数	隻数	総トン数
H16	279	2,031,835	5,986	3,800,338	30,486	574,290	474	185,960	37,225	6,592,423
17	223	1,853,623	5,988	3,883,735	32,810	626,204	291	143,900	39,312	6,507,462
18	258	2,180,900	5,632	3,687,652	28,873	484,580	253	189,753	35,016	6,542,885
19	253	2,397,278	5,758	3,569,022	33,527	541,059	273	154,533	39,811	6,661,892
20	188	2,093,183	5,653	3,774,625	30,071	554,796	245	155,990	36,157	6,578,594
21	159	2,098,290	5,066	3,497,507	28,724	1,017,737	202	146,810	34,151	6,760,344
22	191	2,949,500	4,304	3,135,117	27,458	540,152	184	137,471	32,137	6,762,240
23	59	519,247	1,630	1,239,336	14,628	315,759	242	160,165	16,559	2,234,507
24	72	1,401,502	3,026	2,310,393	20,900	513,078	427	351,640	24,425	4,576,613
25	91	1,730,795	4,071	3,184,871	21,272	404,855	315	212,701	25,749	5,533,222
26	82	1,300,248	3,929	3,185,882	21,932	442,343	369	264,566	26,312	5,193,039
27	85	1,443,395	3,939	3,190,171	18,010	355,992	324	289,225	22,358	5,278,783

（イ）トン数階級別表

年	10,000総トン以上		10,000総トン未満		6,000総トン未満		3,000総トン未満		1,000総トン未満		500総トン未満		5総トン以上100総トン未満	
	隻数	総トン数	隻数	総トン数	隻数	総トン数	隻数	総トン数	隻数	総トン数	隻数	総トン数	隻数	総トン数
H16	60	1,335,766	42	315,930	547	2,444,333	179	360,209	445	337,329	6,334	1,377,240	29,618	421,616
17	53	1,271,873	55	419,382	516	2,331,731	151	325,941	363	275,767	6,237	1,402,325	31,937	480,443
18	56	1,492,005	63	467,032	516	2,335,687	148	317,603	380	288,128	5,454	1,240,350	28,399	402,080
19	60	1,636,266	93	721,640	429	1,934,580	134	289,456	394	294,514	5,577	1,321,456	33,124	463,980
20	54	1,600,649	138	1,055,798	342	1,606,043	129	258,317	384	272,576	5,934	1,356,667	29,176	428,544
21	96	2,145,281	90	673,919	314	1,439,812	232	422,531	413	287,540	5,905	1,400,464	27,101	390,797
22	74	2,484,273	116	871,091	343	1,605,529	94	179,479	364	260,296	4,621	963,405	26,525	398,167
23	25	559,503	25	178,319	79	356,498	118	188,635	237	166,578	1,917	546,012	14,158	238,962
24	44	1,425,430	65	466,624	179	823,651	178	306,259	512	371,407	3,316	837,869	20,131	345,373
25	44	1,720,211	89	643,231	265	1,180,013	188	333,686	609	445,793	3,358	867,009	21,196	343,279
26	46	1,243,548	92	660,557	286	1,303,334	127	218,373	687	500,615	3,581	911,588	21,493	355,024
27	45	1,406,107	68	489,595	289	1,353,888	180	302,857	675	492,540	3,405	943,153	17,696	290,643

海上出入貨物の状況

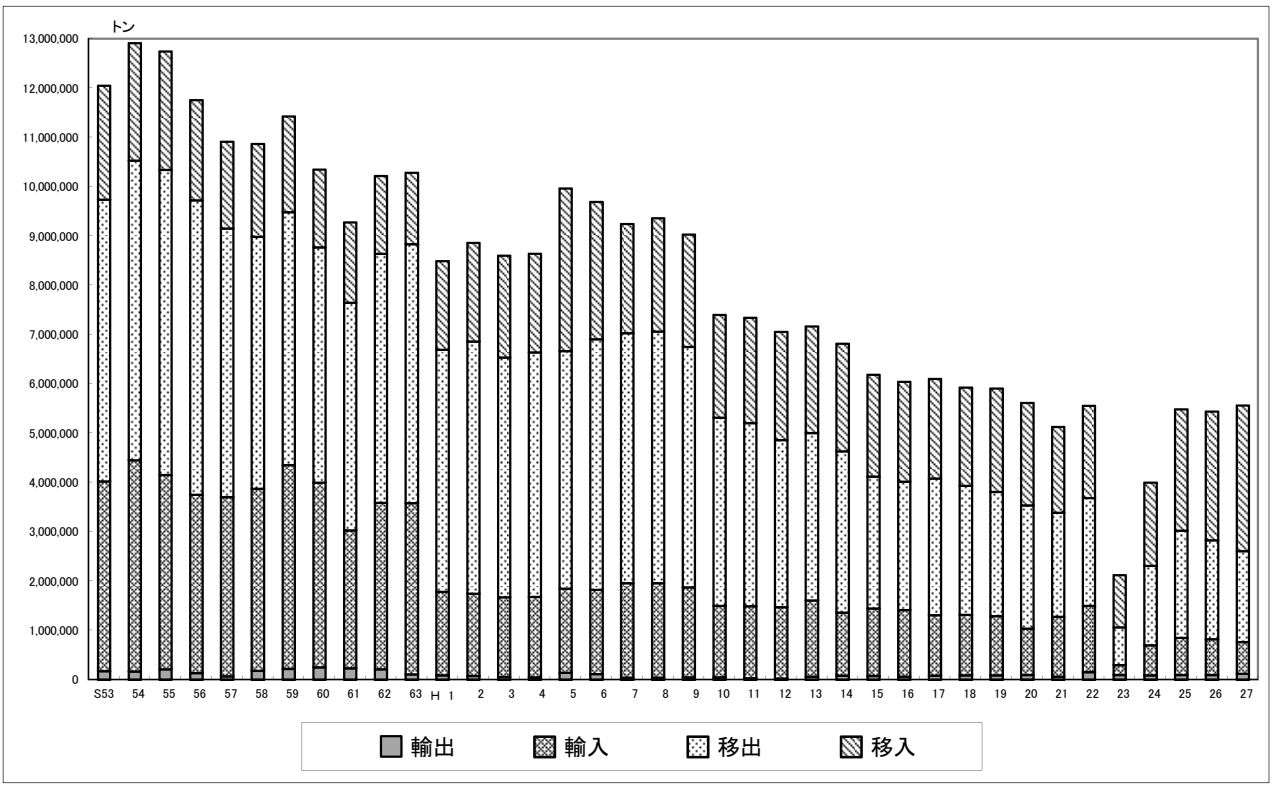

（ア）年次比較表（全港）　　（単位：トン）

	外貿			内貿			合計
	輸出	輸入	計	移出	移入	計	
S53	172,726	3,856,076	4,028,802	5,711,618	2,314,215	8,025,833	12,054,635
54	166,246	4,290,696	4,456,942	6,072,557	2,382,936	8,455,493	12,912,435
55	216,862	3,936,327	4,153,189	6,193,620	2,398,863	8,592,483	12,745,672
56	136,816	3,618,571	3,755,387	5,972,734	2,034,254	8,006,988	11,762,375
57	73,474	3,633,070	3,706,544	5,450,920	1,754,771	7,205,691	10,912,235
58	181,268	3,694,680	3,875,948	5,111,989	1,882,014	6,994,003	10,869,951
59	220,984	4,138,529	4,359,513	5,129,395	1,940,986	7,070,381	11,429,894
60	254,262	3,747,463	4,001,725	4,769,533	1,581,856	6,351,389	10,353,114
61	231,672	2,802,404	3,034,076	4,618,102	1,625,507	6,243,609	9,277,685
62	214,152	3,376,270	3,590,422	5,054,355	1,573,913	6,628,268	10,218,690
63	107,702	3,478,645	3,586,347	5,250,741	1,445,225	6,695,966	10,282,313
H 1	90,892	1,694,404	1,785,296	4,907,093	1,798,730	6,705,823	8,491,119
2	78,961	1,667,680	1,746,641	5,114,149	2,001,907	7,116,056	8,862,697
3	58,466	1,613,786	1,672,252	4,865,622	2,067,564	6,933,186	8,605,438
4	54,029	1,625,288	1,679,317	4,961,692	2,004,445	6,966,137	8,645,454
5	145,324	1,703,057	1,848,381	4,817,799	3,302,429	8,120,228	9,968,609
6	117,185	1,710,511	1,827,696	5,083,539	2,780,526	7,864,065	9,691,761
7	47,106	1,915,823	1,962,929	5,069,868	2,210,667	7,280,535	9,243,464
8	42,814	1,916,071	1,958,885	5,105,793	2,297,591	7,403,384	9,362,269
9	50,498	1,827,377	1,877,875	4,875,755	2,277,549	7,153,304	9,031,179
10	50,868	1,446,863	1,497,731	3,819,460	2,086,745	5,906,205	7,403,936
11	30,963	1,460,322	1,491,285	3,715,558	2,137,824	5,853,382	7,344,667
12	25,782	1,445,387	1,471,169	3,391,886	2,192,696	5,584,582	7,055,751
13	62,091	1,550,460	1,612,551	3,393,121	2,161,427	5,554,548	7,167,099
14	84,983	1,280,207	1,365,190	3,269,860	2,182,455	5,452,315	6,817,505
15	74,781	1,373,110	1,447,891	2,675,137	2,063,289	4,738,426	6,186,317
16	65,805	1,347,615	1,413,420	2,607,889	2,024,448	4,632,337	6,045,757
17	86,934	1,221,445	1,308,379	2,776,775	2,019,891	4,796,666	6,105,045
18	93,029	1,227,851	1,320,880	2,613,356	1,992,318	4,605,674	5,926,554
19	91,021	1,201,200	1,292,221	2,520,177	2,095,272	4,615,449	5,907,670
20	97,275	940,435	1,037,710	2,500,830	2,081,058	4,581,888	5,619,598
21	62,580	1,215,605	1,278,185	2,109,050	1,744,407	3,853,457	5,131,642
22	153,774	1,344,373	1,498,147	2,189,281	1,869,069	4,058,350	5,556,497
23	96,754	204,658	301,412	761,916	1,059,277	1,821,193	2,122,605
24	90,821	610,045	700,866	1,608,179	1,692,548	3,300,727	4,001,593
25	97,730	750,863	848,593	2,174,723	2,461,775	4,636,498	5,485,091
26	95,235	726,303	821,538	2,012,002	2,609,992	4,621,994	5,443,532
27	125,498	641,019	766,517	1,844,575	2,951,261	4,795,836	5,562,353

（イ）公共・専用の別　　（単位：トン）

	公共					専用				
	輸出	輸入	移出	移入	計	輸出	輸入	移出	移入	計
H16	179	901,306	562,714	484,361	1,948,560	65,626	446,309	2,045,175	1,540,087	4,097,197
17	37,421	779,882	605,348	444,332	1,866,983	49,513	441,563	2,171,427	1,575,559	4,238,062
18	20,878	822,906	736,525	441,728	2,022,037	72,151	404,945	1,876,831	1,550,590	3,904,517
19	9,376	725,030	713,188	462,552	1,910,146	81,645	476,170	1,806,989	1,632,720	3,997,524
20	7,525	505,053	654,008	465,625	1,632,211	89,750	435,382	1,846,822	1,615,433	3,987,387
21	16,299	367,962	513,871	365,944	1,264,076	46,281	847,643	1,595,179	1,378,463	3,867,566
22	20,318	408,688	391,928	413,345	1,234,279	133,456	935,685	1,797,353	1,455,724	4,322,218
23	86,420	113,578	354,364	479,416	1,033,778	10,334	91,080	407,552	579,861	1,088,827
24	50,353	263,002	293,837	498,470	1,105,662	40,468	347,043	1,314,342	1,194,078	2,895,931
25	14,897	314,368	386,213	1,014,925	1,730,403	82,833	436,495	1,788,510	1,446,850	3,754,688
26		393,663	200,352	1,085,174	1,679,189	95,235	332,640	1,811,650	1,524,818	3,764,343
27	7,147	318,903	193,153	1,364,298	1,883,501	118,351	322,116	1,651,422	1,586,963	3,678,852

（ウ）コンテナ数　　（単位：TEU）

	輸出		輸入		移出		移入		計	
		実		実		実		実		実
H16					232	202	545	397	777	599
17					125	125	590	472	715	597
18					6	6	457	451	463	457
19	1,005	785	1,072	427	30	30	414	334	2,521	1,576
20	859	633	849	438	36	36	281	271	2,025	1,378
21	1,262	1,057	1,255	452	197	78	225	135	2,939	1,722
22	1,484	1,316	1,355	544	106	57	113	51	3,058	1,968
23	45	35	60	12	203	126	175	63	483	236
24					932	894	877	37	1,809	931
25					2,780	2,750	2,861	34	5,641	2,784
26					1,966	1,856	2,108	531	4,074	2,387
27					3,076	3,016	3,211	745	6,287	3,761

※県内港湾にて取り扱われた実・空ｺﾝﾃﾅを集計したもの。ただし、H12～20について、宮古港の空ｺﾝﾃﾅは考慮していない。

（エ）地方別表・移出（全港）　　（単位：トン）

	合計	北海道	東北	関東	北陸	中部	近畿	中国	四国	九州	海上
	1,844,558	77,369	367,310	1,100,283	66,523	53,542	115,961	41,437	0	6,112	16,021
(1) 農水産品	6,849	0	3,810	3,039	0	0	0	0	0	0	0
011. 麦	0	0	0	0	0	0	0	0	0	0	0
022. とうもろこし	3,000	0	3,000	0	0	0	0	0	0	0	0
023. 豆類	100	0	13	87	0	0	0	0	0	0	0
024. その他雑穀	0	0	0	0	0	0	0	0	0	0	0
051. その他農産品	0	0	0	0	0	0	0	0	0	0	0
081. 水産品	3,749	0	797	2,952	0	0	0	0	0	0	0
(2) 林産品	33,612	1,507	2,224	1,063	0	18,244	0	10,574	0	0	0
091. 原木	10,574	0	0	0	0	0	0	10,574	0	0	0
092. 製材	72	0	0	72	0	0	0	0	0	0	0
101. 樹脂類	3,215	0	2,224	991	0	0	0	0	0	0	0
111. 木材チップ	19,751	1,507	0	0	0	18,244	0	0	0	0	0
112. その他の木材	0	0	0	0	0	0	0	0	0	0	0
(3) 鉱産品	60,738	28,024	14,929	14,148	0	0	3,637	0	0	0	0
131. 石炭	0	0	0	0	0	0	0	0	0	0	0
151. 金属鉱	0	0	0	0	0	0	0	0	0	0	0
161. 砂利・砂	5,254	0	4,707	0	0	0	547	0	0	0	0
162. 石材	0	0	0	0	0	0	0	0	0	0	0
181. りん鉱石	0	0	0	0	0	0	0	0	0	0	0
191. 石灰石	0	0	0	0	0	0	0	0	0	0	0
211. 非金属鉱物	55,484	28,024	10,222	14,148	0	0	3,090	0	0	0	0
(4) 金属機械工業品	267,826	20,204	36,312	11,313	66,523	0	97,590	30,743	0	5,141	0
221. 鉄鋼	0	0	0	0	0	0	0	0	0	0	0
222. 鋼材	231,256	20,204	0	11,074	66,523	0	97,590	30,743	0	5,122	0
231. 非鉄金属	0	0	0	0	0	0	0	0	0	0	0
241. 金属製品	19	0	0	19	0	0	0	0	0	0	0
252. 完成自動車	0	0	0	0	0	0	0	0	0	0	0
255. 自動車部品	276	0	56	220	0	0	0	0	0	0	0
256. その他輸送機械	36,256	0	36,256	0	0	0	0	0	0	0	0
262. 電気機械	19	0	0	0	0	0	0	0	0	19	0
265. その他機械	0	0	0	0	0	0	0	0	0	0	0
(5) 化学工業品	1,411,629	25,607	281,797	1,055,816	0	33,153	14,445	0	0	0	794
271. 陶磁器	1,902	0	0	0	0	0	1,902	0	0	0	0
281. セメント	1,395,781	13,672	280,597	1,055,816	0	33,153	12,543	0	0	0	0
291. ガラス類	0	0	0	0	0	0	0	0	0	0	0
301. 窯業品	0	0	0	0	0	0	0	0	0	0	0
311. 重油	794	0	0	0	0	0	0	0	0	0	794
331. コークス	0	0	0	0	0	0	0	0	0	0	0
351. 化学薬品	0	0	0	0	0	0	0	0	0	0	0
361. 化学肥料	13,135	11,935	1,200	0	0	0	0	0	0	0	0
371. その他化学工業品	17	0	0	17	0	0	0	0	0	0	0
(6) 軽工業品	32,167	17	7,941	7,962	0	560	289	120	0	51	15,227
381. 紙・パルプ	15,883	0	7,941	7,942	0	0	0	0	0	0	0
421. 製造食品	0	0	0	0	0	0	0	0	0	0	0
423. 水	16,284	17	0	20	0	560	289	120	0	51	15,227
425. その他食料工業品	0	0	0	0	0	0	0	0	0	0	0
(7) 雑工業品	3	0	0	3	0	0	0	0	0	0	0
451. ゴム製品	3	0	0	3	0	0	0	0	0	0	0
471. その他製造工業品	0	0	0	0	0	0	0	0	0	0	0
(8) 特殊品	31,741	2,000	20,297	6,939	0	1,585	0	0	0	920	0
481. 金属くず	7,675	2,000	0	3,170	0	1,585	0	0	0	920	0
491. 再利用資材	267	0	66	201	0	0	0	0	0	0	0
501. 動植物性製造飼肥料	0	0	0	0	0	0	0	0	0	0	0
511. 廃棄物	6,515	0	3,006	3,509	0	0	0	0	0	0	0
512. 廃土砂	17,182	0	17,182	0	0	0	0	0	0	0	0
521. 輸送用容器	102	0	43	59	0	0	0	0	0	0	0
531. 取合せ品	0	0	0	0	0	0	0	0	0	0	0
(9) 分類不能のもの	10	10	0	0	0	0	0	0	0	0	0
541. 分類不能なもの	10	10	0	0	0	0	0	0	0	0	0

(エ)地方別表・移入(全港)　　(単位:トン)

	合計	北海道	東北	関東	北陸	中部	近畿	中国	四国	九州	海上
	2,951,261	779,541	769,506	1,159,196	6,150	117,798	23,025	25,281	27	23,889	46,848
(1) 農水産品	75,130	0	1,774	26,508	0	0	0	0	0	0	46,848
011. 麦	7,088	0	1,502	5,586	0	0	0	0	0	0	0
022. とうもろこし	4,495	0	0	4,495	0	0	0	0	0	0	0
023. 豆類	1,204	0	0	1,204	0	0	0	0	0	0	0
024. その他雑穀	14,834	0	0	14,834	0	0	0	0	0	0	0
081. 水産品	47,509	0	272	389	0	0	0	0	0	0	46,848
(2) 林産品	3,495	2,230	478	787	0	0	0	0	0	0	0
091. 原木	2,230	2,230	0	0	0	0	0	0	0	0	0
092. 製材	0	0	0	0	0	0	0	0	0	0	0
111. 木材チップ	1,265	0	478	787	0	0	0	0	0	0	0
(3) 鉱産品	1,482,278	692,251	586,887	154,824	6,150	24,430	5,222	11,514	0	1,000	0
131. 石炭	1,501	0	0	0	0	0	0	1,501	0	0	0
141. 鉄鉱石	1,504	0	1,504	0	0	0	0	0	0	0	0
151. 金属鉱	26,045	6,855	4,590	14,600	0	0	0	0	0	0	0
161. 砂利・砂	1,178,962	683,396	382,173	76,933	0	24,430	3,030	9,000	0	0	0
162. 石材	2,000	2,000	0	0	0	0	0	0	0	0	0
181. りん鉱石	0	0	0	0	0	0	0	0	0	0	0
191. 石灰石	14,430	0	8,280	0	6,150	0	0	0	0	0	0
201. 原塩	1,413	0	0	400	0	0	0	1,013	0	0	0
211. 非金属鉱物	256,423	0	190,340	62,891	0	0	2,192	0	0	1,000	0
(4) 金属機械工業品	600,472	7,636	1,623	541,112	0	28,445	1,855	545	0	19,256	0
221. 鉄鋼	473,971	7,576	1,505	439,406	0	25,484	0	0	0	0	0
222. 鋼材	125,563	60	0	101,111	0	2,961	1,855	455	0	19,121	0
231. 非鉄金属	0	0	0	0	0	0	0	0	0	0	0
241. 金属製品	272	0	114	158	0	0	0	0	0	0	0
253. その他輸送用車両	45	0	0	0	0	0	0	0	0	45	0
255. 自動車部品	57	0	4	53	0	0	0	0	0	0	0
261. 産業機械	90	0	0	0	0	0	0	0	0	90	0
262. 電気機械	474	0	0	384	0	0	0	90	0	0	0
(5) 化学工業品	526,631	75,778	48,773	326,799	0	49,124	10,320	13,222	0	2,615	0
271. 陶磁器	0	0	0	0	0	0	0	0	0	0	0
281. セメント	127,599	66,180	3,161	58,258	0	0	0	0	0	0	0
291. ガラス類	1,110	0	0	1,110	0	0	0	0	0	0	0
301. 窯業品	28,892	0	16,668	3,350	0	8,874	0	0	0	0	0
311. 重油	49,693	0	6,011	43,002	0	680	0	0	0	0	0
321. 石油製品	254,992	7,240	0	208,182	0	39,570	0	0	0	0	0
323. LPG(液化石油ガス)	7,490	0	6,020	1,470	0	0	0	0	0	0	0
331. コークス	28,557	0	0	2,400	0	0	10,320	13,222	0	2,615	0
351. 化学薬品	13,995	0	10,613	3,382	0	0	0	0	0	0	0
361. 化学肥料	14,303	2,358	6,300	5,645	0	0	0	0	0	0	0
371. その他化学工業品	0	0	0	0	0	0	0	0	0	0	0
(6) 軽工業品	613	0	22	591	0	0	0	0	0	0	0
381. 紙・パルプ	44	0	22	22	0	0	0	0	0	0	0
421. 製造食品	0	0	0	0	0	0	0	0	0	0	0
423. 水	569	0	0	569	0	0	0	0	0	0	0
425. その他食料工業品	0	0	0	0	0	0	0	0	0	0	0
(7) 雑工業品	3,185	0	1,458	1,727	0	0	0	0	0	0	0
441. 衣服・身廻品・はきもの	0	0	0	0	0	0	0	0	0	0	0
443. 家具装備品	3,185	0	1,458	1,727	0	0	0	0	0	0	0
444. その他日用品	0	0	0	0	0	0	0	0	0	0	0
461. 木製品	0	0	0	0	0	0	0	0	0	0	0
(8) 特殊品	256,332	1,606	128,471	106,838	0	14,188	4,184	0	27	1,018	0
481. 金属くず	0	0	0	0	0	0	0	0	0	0	0
491. 再利用資材	0	0	0	0	0	0	0	0	0	0	0
501. 動植物性製造飼肥料	47,829	0	0	42,032	0	4,743	1,054	0	0	0	0
511. 廃棄物	205,386	1,606	126,453	64,752	0	9,445	3,130	0	0	0	0
512. 廃土砂	3,024	0	2,006	0	0	0	0	0	0	1,018	0
521. 輸送用容器	93	0	12	54	0	0	0	0	27	0	0
531. 取合せ品	0	0	0	0	0	0	0	0	0	0	0
(9) 分類不能のもの	3,125	40	20	10	0	1,611	1,444	0	0	0	0
541. 分類不能なもの	3,125	40	20	10	0	1,611	1,444	0	0	0	0

２ 久慈港

入港船舶の状況

（ア）年次比較表

年	外航商船		内航商船		漁船		その他		合計	
	隻数	総トン数	隻数	総トン数	隻数	総トン数	隻数	総トン数	隻数	総トン数
H16			196	152,322	4,591	79,858	147	27,521	4,934	259,701
17			215	103,709	4,695	81,408	64	27,812	4,974	212,929
18	1	1,243	214	106,922	2,752	43,993	13	6,270	2,980	158,428
19			252	120,350	5,272	82,948	14	6,160	5,538	209,458
20	1	1,235	285	148,259	4,075	66,554	9	5,126	4,370	221,174
21			169	83,312	4,628	74,598			4,797	157,910
22			159	74,955	4,590	81,131			4,749	156,086
23	1	2,363	156	81,538	3,421	66,482			3,578	150,383
24			154	85,551	3,683	71,149			3,837	156,700
25			427	71,331	3,415	52,821			3,842	124,152
26			127	67,126	3,660	60,520			3,787	127,646
27			162	89,057	2,427	39,119	1	420	2,590	128,596

（イ）トン数階級別表

年	10,000総トン以上		10,000総トン未満		6,000総トン未満		3,000総トン未満		1,000総トン未満		500総トン未満		5総トン以上100総トン未満	
	隻数	総トン数	隻数	総トン数	隻数	総トン数	隻数	総トン数	隻数	総トン数	隻数	総トン数	隻数	総トン数
16	2	53,030					5	7,882	44	32,505	308	91,323	4,575	74,961
17							5	10,427	44	33,903	215	87,120	4,710	81,479
18							5	6,823	44	31,285	169	75,888	2,762	44,432
19									38	26,794	222	99,989	5,278	82,675
20							12	17,897	47	32,474	243	105,880	4,068	64,923
21							1	1,509	34	22,627	138	60,513	4,624	73,261
22									24	15,489	147	62,094	4,578	78,503
23							1	2,363	31	21,493	150	64,341	3,396	62,186
24							1	1,983	60	38,977	113	47,977	3,663	67,763
25									33	21,905	104	45,518	3,705	56,729
26									41	25,666	102	44,421	3,644	57,559
27							2	3,193	50	31,482	113	56,315	2,425	37,606

海上出入貨物の状況

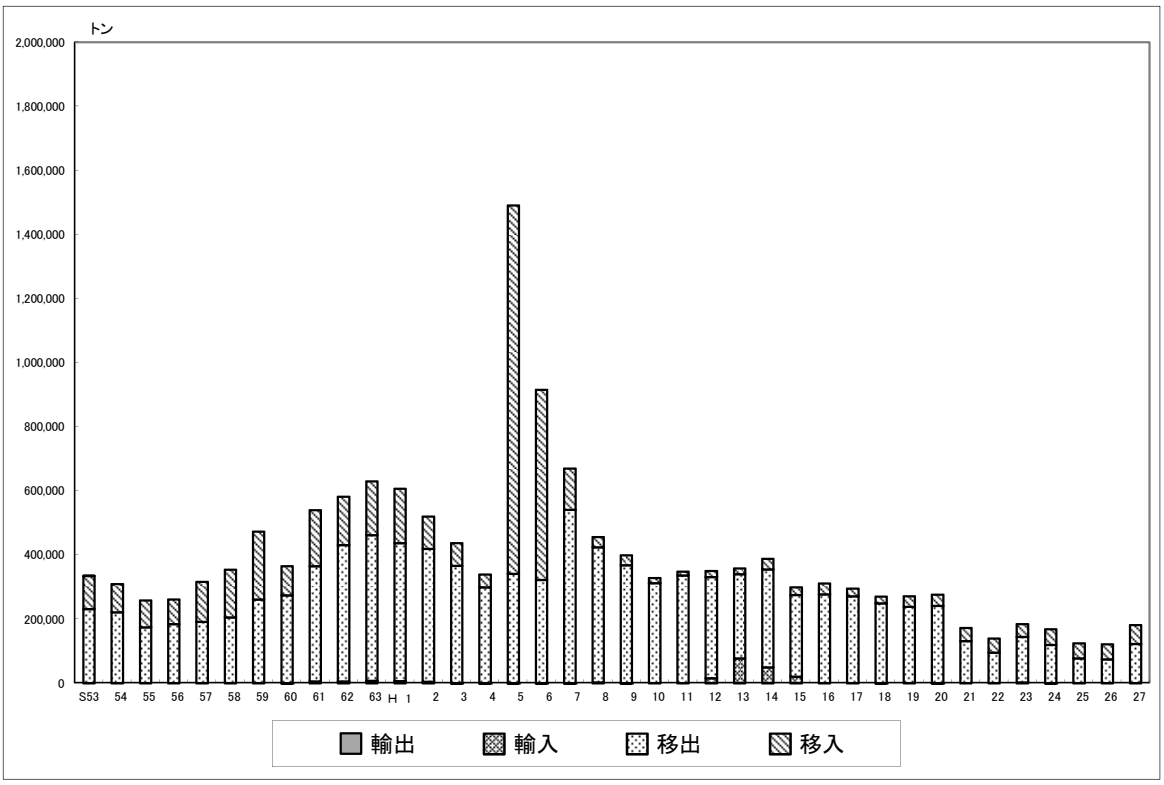

（ア）年次比較表（久慈港）　　（単位：トン）

	外貿			内貿			合計
	輸出	輸入	計	移出	移入	計	
S53				231,520	102,534	334,054	334,054
54				221,119	88,256	309,375	309,375
55				174,374	84,324	258,698	258,698
56				184,099	77,470	261,569	261,569
57				191,328	124,529	315,857	315,857
58				205,101	148,781	353,882	353,882
59				260,851	212,628	473,479	473,479
60	800		800	273,894	90,492	364,386	365,186
61	5,730		5,730	359,633	174,137	533,770	539,500
62	5,542		5,542	425,354	150,777	576,131	581,673
63	7,744		7,744	454,225	168,111	622,336	630,080
H 1	6,735		6,735	430,330	169,785	600,115	606,850
2	4,500		4,500	414,689	100,450	515,139	519,639
3	1,507		1,507	365,004	70,439	435,443	436,950
4	300		300	298,803	40,425	339,228	339,528
5	650		650	340,590	1,149,876	1,490,466	1,491,116
6	300		300	322,385	592,966	915,351	915,651
7	197		197	540,793	128,974	669,767	669,964
8	2,716		2,716	421,210	31,758	452,968	455,684
9	1,290		1,290	366,490	31,526	398,016	399,306
10				311,988	16,374	328,362	328,362
11				336,099	12,317	348,416	348,416
12		15,519	15,519	315,524	19,116	334,640	350,159
13		77,559	77,559	262,766	17,999	280,765	358,324
14		49,895	49,895	305,743	32,262	338,005	387,900
15		20,904	20,904	254,709	23,677	278,386	299,290
16				277,325	33,834	311,159	311,159
17				271,009	23,973	294,982	294,982
18		175	175	249,568	20,912	270,480	270,655
19				238,514	32,376	270,890	270,890
20		280	280	241,076	34,858	275,934	276,214
21				131,095	41,231	172,326	172,326
22				95,288	43,742	139,030	139,030
23	2,202		2,202	142,013	40,391	182,404	184,606
24	694		694	118,457	49,043	167,500	168,194
25				77,103	47,574	124,677	124,677
26				74,346	46,998	121,344	121,344
27				122,541	58,874	181,415	181,415

（イ）公共・専用の別　　（単位：トン）

	公共					専用				
	輸出	輸入	移出	移入	計	輸出	輸入	移出	移入	計
16			277,325	33,834	311,159					
17			271,009	23,973	294,982					
18			244,802	14,619	259,421		175	4,766	6,293	11,234
19			220,069	19,039	239,108			18,445	13,337	31,782
20			212,078	11,550	223,628		280	28,998	23,308	52,586
21			102,630	14,301	116,931			28,465	26,930	55,395
22			89,773	36,431	126,204			5,515	7,311	12,826
23	2,202		142,013	40,391	184,606					
24	694		118,457	49,043	168,194					
25			77,103	47,574	124,677					
26			74,346	46,998	121,344					
27			122,541	58,874	181,415					

（ウ）コンテナ数　　（単位：TEU）

	輸出		輸入		移出		移入		計	
		実		実		実		実		実
16										
17										
18										
19										
20										
21										
22										
23										
24										
25										
26										
27										

（エ）地方別表・移出（久慈港）　　（単位：トン）

	合計	北海道	東北	関東	北陸	中部	近畿	中国	四国	九州	海上
	122,541	28,024	46,478	14,148	0	17,481	3,090	10,574	0	0	2,746
(1) 農水産品	0	0	0	0	0	0	0	0	0	0	0
011. 麦	0										
022. とうもろこし	0										
024. その他雑穀	0										
071. その他畜産品	0										
081. 水産品	0										
(2) 林産品	28,040	0	0	0	0	17,466	0	10,574	0	0	0
091. 原木	10,574							10,574			
092. 製材	0										
101. 樹脂類	0										
111. 木材チップ	17,466					17,466					
112. その他の木材	0										
(3) 鉱産品	55,484	28,024	10,222	14,148	0	0	3,090	0	0	0	0
131. 石炭	0										
151. 金属鉱	0										
161. 砂利・砂	0										
162. 石材	0										
181. りん鉱石	0										
191. 石灰石	0										
211. 非金属鉱物	55,484	28,024	10,222	14,148			3,090				
(4) 金属機械工業品	36,256	0	36,256	0	0	0	0	0	0	0	0
221. 鉄鋼	0										
222. 鋼材	0										
231. 非鉄金属	0										
241. 金属製品	0										
252. 完成自動車	0										
255. 自動車部品	0										
256. その他輸送機械	36,256		36,256								
261. 産業機械	0										
265. その他機械	0										
(5) 化学工業品	794	0	0	0	0	0	0	0	0	0	794
271. 陶磁器	0										
281. セメント	0										
291. ガラス類	0										
301. 窯業品	0										
311. 重油	794										794
331. コークス	0										
351. 化学薬品	0										
361. 化学肥料	0										
(6) 軽工業品	1,967	0	0	0	0	15	0	0	0	0	1,952
381. 紙・パルプ	0										
421. 製造食品	0										
423. 水	1,967					15					1,952
425. その他食料工業品	0										
(7) 雑工業品	0	0	0	0	0	0	0	0	0	0	0
443. 家具装備品	0										
471. その他製造工業品	0										
(8) 特殊品	0	0	0	0	0	0	0	0	0	0	0
481. 金属くず	0										
491. 再利用資材	0										
501. 動植物性製造飼肥料	0										
511. 廃棄物	0										
512. 廃土砂	0										
521. 輸送用容器	0										
531. 取合せ品	0										
(9) 分類不能のもの	0	0	0	0	0	0	0	0	0	0	0
541. 分類不能なもの	0										

(エ)地方別表・移入(久慈港)　　(単位:トン)

	合計	北海道	東北	関東	北陸	中部	近畿	中国	四国	九州	海上
	58,874	0	9,065	25,072	0	0	0	90	0	18,337	6,310
(1) 農水産品	6,310	0	0	0	0	0	0	0	0	0	6,310
011. 麦	0										
022. とうもろこし	0										
024. その他雑穀	0										
051. その他農産品	0										
081. 水産品	6,310										6,310
(2) 林産品	0	0	0	0	0	0	0	0	0	0	0
091. 原木	0										
092. 製材	0										
111. 木材チップ	0										
(3) 鉱産品	9,065	0	9,065	0	0	0	0	0	0	0	0
131. 石炭	0										
141. 鉄鉱石	0										
151. 金属鉱	0										
161. 砂利・砂	9,065		9,065								
162. 石材	0										
181. りん鉱石	0										
191. 石灰石	0										
201. 原塩	0										
211. 非金属鉱物	0										
(4) 金属機械工業品	43,499	0	0	25,072	0	0	0	90	0	18,337	0
221. 鉄鋼	0										
222. 鋼材	43,025			24,688						18,337	
231. 非鉄金属	0										
241. 金属製品	0										
251. 鉄道車両	0										
252. 完成自動車	0										
253. その他輸送用車両	0										
256. その他輸送機械	0										
261. 産業機械	0										
262. 電気機械	474			384				90			
(5) 化学工業品	0	0	0	0	0	0	0	0	0	0	0
281. セメント	0										
291. ガラス類	0										
301. 窯業品	0										
311. 重油	0										
321. 石油製品	0										
323. LPG(液化石油ガス)	0										
331. コークス	0										
351. 化学薬品	0										
361. 化学肥料	0										
371. その他化学工業品	0										
(6) 軽工業品	0	0	0	0	0	0	0	0	0	0	0
423. 水	0										
425. その他食料工業品	0										
(7) 雑工業品	0	0	0	0	0	0	0	0	0	0	0
461. 木製品	0										
(8) 特殊品	0	0	0	0	0	0	0	0	0	0	0
481. 金属くず	0										
491. 再利用資材	0										
501. 動植物性製造飼肥料	0										
511. 廃棄物	0										
512. 廃土砂	0										
521. 輸送用容器	0										
531. 取合せ品	0										
(9) 分類不能のもの	0	0	0	0	0	0	0	0	0	0	0
541. 分類不能なもの	0										

(オ)輸移出入集計表(久慈港)

輸出	26年	27年	増減
合計	0	0	0

輸入	26年	27年	増減
合計	0	0	0

(オ)輸移出入集計表(久慈港)　　(単位:トン)

移出		26年	27年	増減
合計		74,346	122,541	48,195
91 原木		4,695	10,574	5,879
鳥取	境	4,695	10,574	5,879
111 木材チップ		23,871	17,466	▲ 6,405
北海道	苫小牧	2,622	0	▲ 2,622
愛知	衣浦	14,667	17,466	2,799
愛媛	伊予	5,279	0	▲ 5,279
熊本	富岡	1,303	0	▲ 1,303
211 非金属鉱物		14,150	55,484	41,334
北海道	室蘭	8,240	21,235	12,995
〃	上磯	0	6,789	6,789
青森	尻屋岬	5,910	10,222	4,312
千葉	木更津	0	13,896	13,896
東京	東京	0	252	252
兵庫	東播磨	0	3,090	3,090
256 その他輸送機械		27,331	36,256	8,925
青森	八戸	27,331	36,256	8,925
311 重油		1,500	794	▲ 706
海上	海上	1,500	794	▲ 706
423 水		2,799	1,967	▲ 832
愛知	衣浦	0	15	15
海上	海上	2,799	1,952	▲ 847

移入		26年	27年	増減
合計		46,998	58,874	11,876
81 水産品		9,249	6,310	▲ 2,939
海上	海上	9,249	6,310	▲ 2,939
161 砂利・砂		11,532	9,065	▲ 2,467
青森	むつ小川原	4,832	3,950	▲ 882
宮城	仙台塩釜	1,500	1,870	370
秋田	能代	2,030	0	▲ 2,030
福島	久之浜	3,170	3,245	75
222 鋼材		26,067	43,025	16,958
千葉	木更津	0	21,332	21,332
千葉	県内諸港	19,732	3,356	▲ 16,376
福岡	博多	6,335	18,337	12,002
262 電気機械		0	474	474
茨城	鹿島	0	271	271
千葉	千葉	0	113	113
鳥取	境	0	90	90
311 重油		150	0	▲ 150
宮城	仙台塩釜	150	0	▲ 150

3　宮古港

入港船舶の状況

（ア）年次比較表

年	外航商船		内航商船		漁船		その他		合計	
	隻数	総トン数	隻数	総トン数	隻数	総トン数	隻数	総トン数	隻数	総トン数
H16	130	591,788	3,606	586,148	4,299	145,770	139	76,984	8,174	1,400,690
17	99	444,933	3,506	558,070	5,466	180,562	86	49,105	9,157	1,232,670
18	128	534,717	3,354	526,042	4,886	170,085	103	80,045	8,471	1,310,889
19	83	377,739	3,423	553,566	5,529	158,873	84	41,100	9,119	1,131,278
20	35	290,492	3,318	635,807	5,619	176,097	80	49,027	9,052	1,151,423
21	20	159,057	3,115	593,984	5,209	159,006	74	45,315	8,418	957,362
22	15	165,286	2,463	332,350	5,568	182,533	61	36,378	8,107	716,547
23	8	47,196	625	114,374	3,105	120,207	125	91,184	3,863	372,961
24	16	77,799	1,458	218,560	4,134	158,567	221	203,576	5,829	658,502
25	14	63,878	1,700	291,529	4,035	153,237	105	107,111	5,854	615,755
26	17	116,243	1,812	329,077	4,539	165,911	24	23,572	6,392	634,803
27	14	71,687	1,812	385,390	3,166	138,293	72	65,545	5,064	660,915

（イ）トン数階級別表

年	10,000総トン以上		10,000総トン未満		6,000総トン未満		3,000総トン未満		1,000総トン未満		500総トン未満		5総トン以上100総トン未満	
	隻数	総トン数	隻数	総トン数	隻数	総トン数	隻数	総トン数	隻数	総トン数	隻数	総トン数	隻数	総トン数
16	9	155,936	5	35,230	73	300,533	68	139,358	92	70,083	3,846	591,592	4,081	107,958
17	7	122,047	2	16,087	59	233,299	45	96,419	86	64,225	3,678	552,852	5,280	147,741
18	5	89,525	8	55,369	78	312,325	54	118,867	89	66,947	3,533	528,824	4,704	139,032
19	6	114,695	3	20,161	47	182,367	44	78,904	65	48,073	3,535	547,549	5,419	139,529
20	11	303,040	1	6,178	12	51,995	34	54,559	80	54,354	3,465	535,552	5,449	145,745
21	8	212,782			14	52,140	17	19,026	67	46,401	3,229	491,771	5,083	135,242
22	5	130,590	1	6,199	7	29,701	19	21,629	51	35,744	2,616	339,727	5,408	152,957
23	2	34,503			4	15,307	50	61,030	44	31,211	741	126,526	3,022	104,384
24	2	41,580	3	21,112	2	9,355	90	147,251	105	80,958	1,578	219,914	4,049	138,332
25	3	47,069			4	16,187	42	73,238	91	68,559	1,750	270,678	3,964	140,024
26	4	77,490			4	16,388	28	52,828	89	67,150	1,823	271,999	4,444	148,948
27	2	34,065	1	6,756	1	4,998	57	92,854	140	108,128	1,752	286,326	3,111	127,788

海上出入貨物の状況

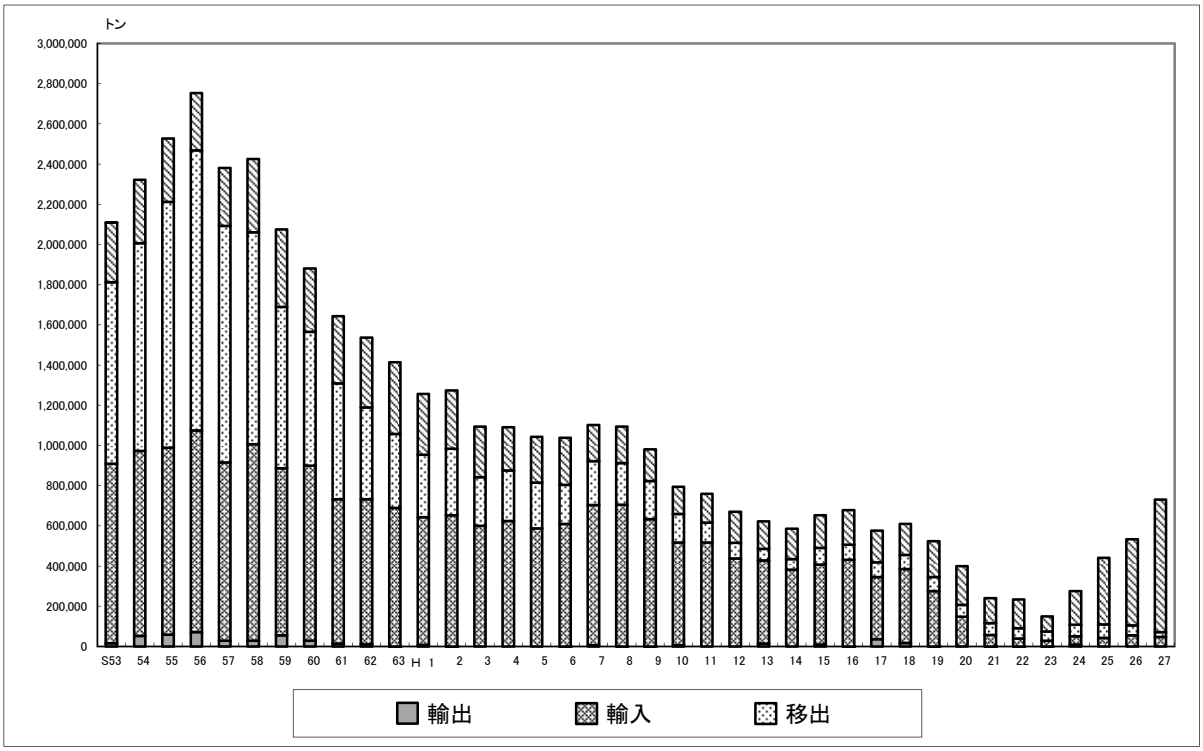

（ア）年次比較表（宮古港）　　（単位：トン）

	外貿			内貿			合計
	輸出	輸入	計	移出	移入	計	
S53	15,420	893,760	909,180	902,605	296,305	1,198,910	2,108,090
54	52,677	919,840	972,517	1,035,032	314,971	1,350,003	2,322,520
55	58,596	929,636	988,232	1,223,379	316,155	1,539,534	2,527,766
56	71,431	1,002,989	1,074,420	1,395,039	283,974	1,679,013	2,753,433
57	27,825	888,111	915,936	1,177,117	288,077	1,465,194	2,381,130
58	28,806	976,988	1,005,794	1,055,825	364,747	1,420,572	2,426,366
59	54,853	832,211	887,064	802,734	385,930	1,188,664	2,075,728
60	27,950	871,831	899,781	665,559	315,980	981,539	1,881,320
61	14,200	718,132	732,332	576,310	335,406	911,716	1,644,048
62	10,450	722,098	732,548	457,200	346,502	803,702	1,536,250
63	500	688,956	689,456	367,321	356,900	724,221	1,413,677
H 1	7,800	636,080	643,880	310,045	302,971	613,016	1,256,896
2	1,400	651,860	653,260	331,668	288,900	620,568	1,273,828
3		600,774	600,774	241,716	251,479	493,195	1,093,969
4		624,276	624,276	252,301	214,323	466,624	1,090,900
5		587,406	587,406	227,829	227,469	455,298	1,042,704
6	970	608,553	609,523	194,658	234,286	428,944	1,038,467
7	5,945	697,625	703,570	218,750	179,589	398,339	1,101,909
8	1,959	703,635	705,594	207,338	181,725	389,063	1,094,657
9	2,108	632,393	634,501	188,927	157,338	346,265	980,766
10	5,945	511,062	517,007	141,518	135,453	276,971	793,978
11		517,771	517,771	97,722	144,741	242,463	760,234
12		437,873	437,873	78,321	153,522	231,843	669,716
13	15,000	412,681	427,681	57,423	137,788	195,211	622,892
14		381,644	381,644	53,326	151,536	204,862	586,506
15	9,000	398,229	407,229	82,808	162,860	245,668	652,897
16	179	430,949	431,128	75,155	172,161	247,316	678,444
17	36,000	309,223	345,223	73,223	157,820	231,043	576,266
18	18,000	367,881	385,881	68,777	155,985	224,762	610,643
19	126	275,946	276,072	69,876	178,121	247,997	524,069
20		148,226	148,226	58,910	192,474	251,384	399,610
21	3	56,432	56,435	60,115	123,325	183,440	239,875
22	300	38,965	39,265	51,709	142,997	194,706	233,971
23	305	27,520	27,825	47,571	74,746	122,317	150,142
24	9,218	42,414	51,632	56,949	166,853	223,802	275,434
25		42,363	42,363	67,878	331,396	399,274	441,637
26		55,758	55,758	49,915	427,812	477,727	533,485
27		47,745	47,745	24,498	657,958	682,456	730,201

（イ）公共・専用の別　　（単位：トン）

	公共					専用				
	輸出	輸入	移出	移入	計	輸出	輸入	移出	移入	計
H16	179	430,949	75,155	172,161	678,444					
17	36,000	309,223	73,223	157,820	576,266					
18	18,000	367,881	68,777	155,985	610,643					
19	126	275,946	69,876	178,121	524,069					
20		148,226	58,910	192,474	399,610					
21	3	56,432	60,115	123,325	239,875					
22	300	38,965	51,709	142,997	233,971					
23	305	27,520	47,571	74,746	150,142					
24	9,218	42,414	56,949	166,853	275,434					
25		42,363	67,878	331,396	441,637					
26		55,758	49,915	427,812	533,485					
27		47,745	24,498	657,958	730,201					

（ウ）コンテナ数　　（単位：TEU）

	輸出		輸入		移出		移入		計	
		実		実		実		実		実
H16					24	24	397	397	421	421
17					7	7	472	472	479	479
18							451	451	451	451
19							334	334	334	334
20					2	2	271	271	273	273
21					161	42	177	135	338	177
22					49		51	51	100	51
23					77		63	63	140	63
24					23	10	23	8	46	18
25					1,660	1,644	1,655	16	3,315	1,660
26							24	24	24	24
27					20		40	40	60	40

※H12～20空ｺﾝﾃﾅは含まない

(エ)地方別表・移出(宮古港)　　(単位:トン)

	合計	北海道	東北	関東	北陸	中部	近畿	中国	四国	九州	海上
	24,498	13,452	10,268	0	0	778	0	0	0	0	0
(1) 農水産品	0	0	0	0	0	0	0	0	0	0	0
011. 麦	0										
022. とうもろこし	0										
024. その他雑穀	0										
071. その他畜産品	0										
081. 水産品	0										
(2) 林産品	2,285	1,507	0	0	0	778	0	0	0	0	0
091. 原木	0										
092. 製材	0										
101. 樹脂類	0										
111. 木材チップ	2,285	1,507				778					
112. その他の木材	0										
(3) 鉱産品	2,000	0	2,000	0	0	0	0	0	0	0	0
131. 石炭	0										
151. 金属鉱	0										
161. 砂利・砂	2,000		2,000								
162. 石材	0										
181. りん鉱石	0										
191. 石灰石	0										
211. 非金属鉱物	0										
(4) 金属機械工業品	0	0	0	0	0	0	0	0	0	0	0
221. 鉄鋼	0										
222. 鋼材	0										
231. 非鉄金属	0										
241. 金属製品	0										
252. 完成自動車	0										
255. 自動車部品	0										
256. その他輸送機械	0										
261. 産業機械	0										
265. その他機械	0										
(5) 化学工業品	13,135	11,935	1,200	0	0	0	0	0	0	0	0
271. 陶磁器	0										
281. セメント	0										
291. ガラス類	0										
301. 窯業品	0										
311. 重油	0										
331. コークス	0										
351. 化学薬品	0										
361. 化学肥料	13,135	11,935	1,200								
(6) 軽工業品	0	0	0	0	0	0	0	0	0	0	0
381. 紙・パルプ	0										
421. 製造食品	0										
423. 水	0										
425. その他食料工業品	0										
(7) 雑工業品	0	0	0	0	0	0	0	0	0	0	0
443. 家具装備品	0										
471. その他製造工業品	0										
(8) 特殊品	7,068	0	7,068	0	0	0	0	0	0	0	0
481. 金属くず	0										
491. 再利用資材	0										
501. 動植物性製造飼肥料	0										
511. 廃棄物	0										
512. 廃土砂	7,068		7,068								
521. 輸送用容器	0										
531. 取合せ品	0										
(9) 分類不能のもの	10	10	0	0	0	0	0	0	0	0	0
541. 分類不能なもの	10	10									

(エ)地方別表・移入(宮古港)　　(単位:トン)

	合計	北海道	東北	関東	北陸	中部	近畿	中国	四国	九州	海上
	657,958	277,264	280,310	44,925	0	20,791	4,530	455	0	0	29,683
(1) 農水産品	29,683	0	0	0	0	0	0	0	0	0	29,683
011. 麦	0										
022. とうもろこし	0										
024. その他雑穀	0										
051. その他農産品	0										
081. 水産品	29,683										29,683
(2) 林産品	2,230	2,230	0	0	0	0	0	0	0	0	0
091. 原木	2,230	2,230									
092. 製材	0										
111. 木材チップ	0										
(3) 鉱産品	606,293	272,636	275,277	35,370	0	18,480	4,530	0	0	0	0
131. 石炭	0										
141. 鉄鉱石	0										
151. 金属鉱	0										
161. 砂利・砂	604,393	272,636	275,277	34,970		18,480	3,030				
162. 石材	0										
181. りん鉱石	0										
191. 石灰石	0										
201. 原塩	400			400							
211. 非金属鉱物	1,500						1,500				
(4) 金属機械工業品	455	0	0	0	0	0	0	455	0	0	0
221. 鉄鋼	0										
222. 鋼材	455							455			
231. 非鉄金属	0										
241. 金属製品	0										
251. 鉄道車両	0										
252. 完成自動車	0										
253. その他輸送用車両	0										
256. その他輸送機械	0										
261. 産業機械	0										
262. 電気機械	0										
(5) 化学工業品	17,570	2,358	5,013	9,499	0	700	0	0	0	0	0
281. セメント	0										
291. ガラス類	0										
301. 窯業品	0										
311. 重油	0										
321. 石油製品	1,172			472		700					
323. LPG(液化石油ガス)	0										
331. コークス	0										
351. 化学薬品	8,395		5,013	3,382							
361. 化学肥料	8,003	2,358		5,645							
371. その他化学工業品	0										
(6) 軽工業品	0	0	0	0	0	0	0	0	0	0	0
423. 水	0										
425. その他食料工業品	0										
(7) 雑工業品	0	0	0	0	0	0	0	0	0	0	0
461. 木製品	0										
(8) 特殊品	46	0	0	46	0	0	0	0	0	0	0
481. 金属くず	0										
491. 再利用資材	0										
501. 動植物性製造飼肥料	0										
511. 廃棄物	0										
512. 廃土砂	0										
521. 輸送用容器	46			46							
531. 取合せ品	0										
(9) 分類不能のもの	1,681	40	20	10	0	1,611	0	0	0	0	0
541. 分類不能なもの	1,681	40	20	10		1,611					

(オ)輸移出入集計表(宮古港)

	輸出		
	26年	27年	増減
合計	0	0	0

(オ)輸移出入集計表(宮古港)　　(単位:トン)

	輸入		
	26年	27年	増減
合計	55,758	47,745	▲ 8,013
91 原木	10,909	6,046	▲ 4,863
ロシア	2,845	2,682	▲ 163
ウクライナ	0	3,364	
カナダ	8,064	0	▲ 8,064
92 製材	5,659	5,440	▲ 219
ロシア	5,659	2,835	▲ 2,824
ロシア　カザフスタン	0	387	387
ウクライナ	0	2,218	2,218
131 石炭	9,384	5,500	▲ 3,884
ロシア	5,500	5,500	0
中国	3,884	0	▲ 3,884
141 鉄鉱石	4,320	0	▲ 4,320
中国	4,320	0	▲ 4,320
181 りん鉱石	3,000	13,961	10,961
シンガポール	0	13,961	13,961
モロッコ	0	0	0
ヨルダン	3,000	0	▲ 3,000
201 原塩	11,486	3,500	▲ 7,986
中国	11,486	0	▲ 11,486
韓国	0	3,500	3,500
211 非金属鉱物	3,000	5,000	2,000
韓国	3,000	5,000	2,000
331 コークス	0	3,298	3,298
韓国	0	3,298	3,298
361 化学肥料	8,000	5,000	▲ 3,000
アメリカ	8,000	0	▲ 8,000
サンピエール・ミクロン	0	5,000	5,000

(オ)輸移出入集計表(宮古港)　　(単位:トン)

移出		26年	27年	増減
合計		49,915	24,498	▲ 25,417
※空コンテナは含まない		0TEU	0TEU	0TEU
111 木材チップ		9,612	2,285	▲ 7,327
北海道	苫小牧	9,612	1,507	▲ 8,105
愛知	衣浦	0	778	778
161 砂利・砂		21,484	2,000	▲ 19,484
北海道	白老	1,500	0	▲ 1,500
岩手	大船渡	0	2,000	2,000
福島	相馬	19,984	0	▲ 19,984
361 化学肥料		11,917	13,135	1,218
北海道	苫小牧	3,181	3,082	▲ 99
〃	函館	0	1,034	1,034
〃	釧路	4,236	7,819	3,583
青森	八戸	1,500	1,200	▲ 300
新潟	新潟	3,000	0	▲ 3,000
512 廃土砂		6,902	7,068	166
宮城	仙台塩釜	0	1,473	1,473
秋田	船川	3,900	5,595	1,695
大阪	大阪	3,002	0	▲ 3,002
541 分類不能なもの		0	10	10
北海道	函館	0	10	10

(オ)輸移出入集計表(宮古港)　　(単位:トン)

移入		26年	27年	増減
合計		427,812	657,958	230,146
※空コンテナは含まない		24TEU	40TEU	16TEU
81 水産品		39,149	29,683	▲ 9,466
海上	海上	39,149	29,683	▲ 9,466
91 原木		677	2,230	1,553
北海道	苫小牧	677	2,230	1,553
92 製材		360	0	▲ 360
		24TEU	0TEU	▲ 24TEU
神奈川	横浜	360	0	▲ 360
111 木材チップ		1,186	0	▲ 1,186
北海道	苫小牧	1,186	0	▲ 1,186
161 砂利・砂		365,832	604,393	238,561
北海道	苫小牧	35,100	4,200	▲ 30,900
〃	函館	25,750	14,150	▲ 11,600
〃	白老	98,040	225,633	127,593
〃	上磯	6,600	9,172	2,572
〃	室蘭	3,170	0	▲ 3,170
〃	十勝	8,270	19,481	11,211
青森	八戸	26,800	41,201	14,401
〃	大湊	2,000	0	▲ 2,000
〃	むつ小川原	72,286	121,703	49,417
宮城	仙台塩釜	7,290	19,426	12,136
〃	石巻	1,607	0	▲ 1,607
〃	女川	0	34,720	34,720
秋田	能代	6,580	1,637	▲ 4,943
福島	久之浜	47,810	56,590	8,780
茨城	鹿島	0	33,370	33,370
千葉	千葉	0	1,600	1,600
三重	菅島	14,710	18,480	3,770
大阪	大阪	6,079	1,500	▲ 4,579
兵庫	姫路	2,100	0	▲ 2,100
〃	東播磨	0	1,530	1,530
〃	県内諸港	1,640	0	▲ 1,640
201 原塩		0	400	400
		0TEU	20TEU	20TEU
神奈川	横浜	0	400	400
211 非金属鉱物		0	1,500	1,500
兵庫	県内諸港	0	1,500	1,500
222 鋼材		0	455	455
岡山	県内諸港	0	455	455
321 石油製品		0	1,172	1,172
千葉	木更津	0	472	472
愛知	名古屋	0	700	700
351 化学薬品		10,128	8,395	▲ 1,733
青森	八戸	5,015	5,013	▲ 2
千葉	木更津	4,388	3,382	▲ 1,006
愛知	名古屋	725	0	▲ 725
361 化学肥料		10,434	8,003	▲ 2,431
北海道	釧路	0	2,358	2,358
青森	八戸	1,001	0	▲ 1,001
千葉	千葉	1,013	0	▲ 1,013
〃	木更津	7,093	5,645	▲ 1,448
大分	大分	1,327	0	▲ 1,327
521 輸送用容器		46	46	0
		0TEU	20TEU	20TEU
神奈川	横浜	46	46	0
541 分類不能なもの		0	1,681	1,681
北海道	釧路	0	10	10
〃	白老	0	20	20
〃	道内諸港	0	10	10
青森	尻屋岬	0	10	10
〃	むつ小川原	0	10	10
神奈川	川崎	0	10	10
静岡	大井川	0	1,611	1,611

4　釜石港

入港船舶の状況

（ア）年次比較表

年	外航商船		内航商船		漁船		その他		合計	
	隻数	総トン数	隻数	総トン数	隻数	総トン数	隻数	総トン数	隻数	総トン数
H16	58	900,737	1,103	976,337	5,802	95,570	137	33,288	7,100	2,005,932
17	50	925,807	1,094	1,005,923	5,443	92,354	49	25,774	6,636	2,049,858
18	52	1,228,677	1,051	1,012,621	4,426	72,699	49	25,774	5,578	2,339,771
19	67	1,333,582	1,132	1,033,620	4,914	80,467	75	39,450	6,188	2,487,119
20	66	1,226,907	1,152	1,204,175	4,337	75,468	68	35,768	5,623	2,542,318
21	62	1,323,928	925	1,068,482	4,057	319,125	51	45,648	5,095	2,757,183
22	106	2,144,603	904	1,045,116	2,274	41,672	49	25,798	3,333	3,257,189
23	37	358,954	592	478,776	934	19,152	57	29,844	1,620	886,726
24	35	1,097,846	900	789,064	2,374	47,019	43	23,292	3,352	1,957,221
25	52	1,453,627	1,175	1,115,268	2,497	43,003	41	24,959	3,765	2,636,857
26	40	966,680	1,078	949,366	2,560	47,814	35	18,004	3,713	1,981,864
27	46	1,181,222	1,057	928,522	2,149	38,967	33	17,358	3,285	2,166,069

（イ）トン数階級別表

年	10,000総トン以上		10,000総トン未満		6,000総トン未満		3,000総トン未満		1,000総トン未満		500総トン未満		5総トン以上100総トン未満	
	隻数	総トン数	隻数	総トン数	隻数	総トン数	隻数	総トン数	隻数	総トン数	隻数	総トン数	隻数	総トン数
H16	29	797,984	5	32,823	104	436,457	74	146,115	173	125,708	864	373,845	5,851	93,000
17	29	870,276			101	436,281	70	153,218	152	112,724	880	390,128	5,404	87,231
18	37	1,169,873	3	21,057	108	468,148	61	136,985	150	108,566	810	365,655	4,409	69,487
19	38	1,252,017	4	25,824	105	441,672	69	162,341	168	117,541	909	410,121	4,895	77,603
20	34	1,128,369	30	215,770	88	419,232	72	162,604	169	119,755	926	426,488	4,304	70,100
21	57	1,467,910	6	39,952	88	389,377	183	334,400	248	172,890	708	293,868	3,805	58,786
22	47	1,942,653	16	117,987	135	602,865	56	113,647	213	154,037	633	291,348	2,233	34,652
23	13	274,698	10	68,588	29	121,192	42	83,226	132	91,517	489	233,461	905	14,044
24	27	1,111,123	6	41,265	51	191,400	30	69,770	297	215,041	605	287,776	2,336	40,846
25	28	1,420,521	12	81,738	77	291,220	88	175,906	420	306,789	657	320,128	2,483	40,555
26	20	862,720	19	134,714	80	302,217	17	35,990	405	294,897	653	310,550	2,519	40,776
27	24	1,046,204	19	135,818	85	328,510	24	44,049	354	259,155	656	317,563	2,123	34,770

海上出入貨物の状況

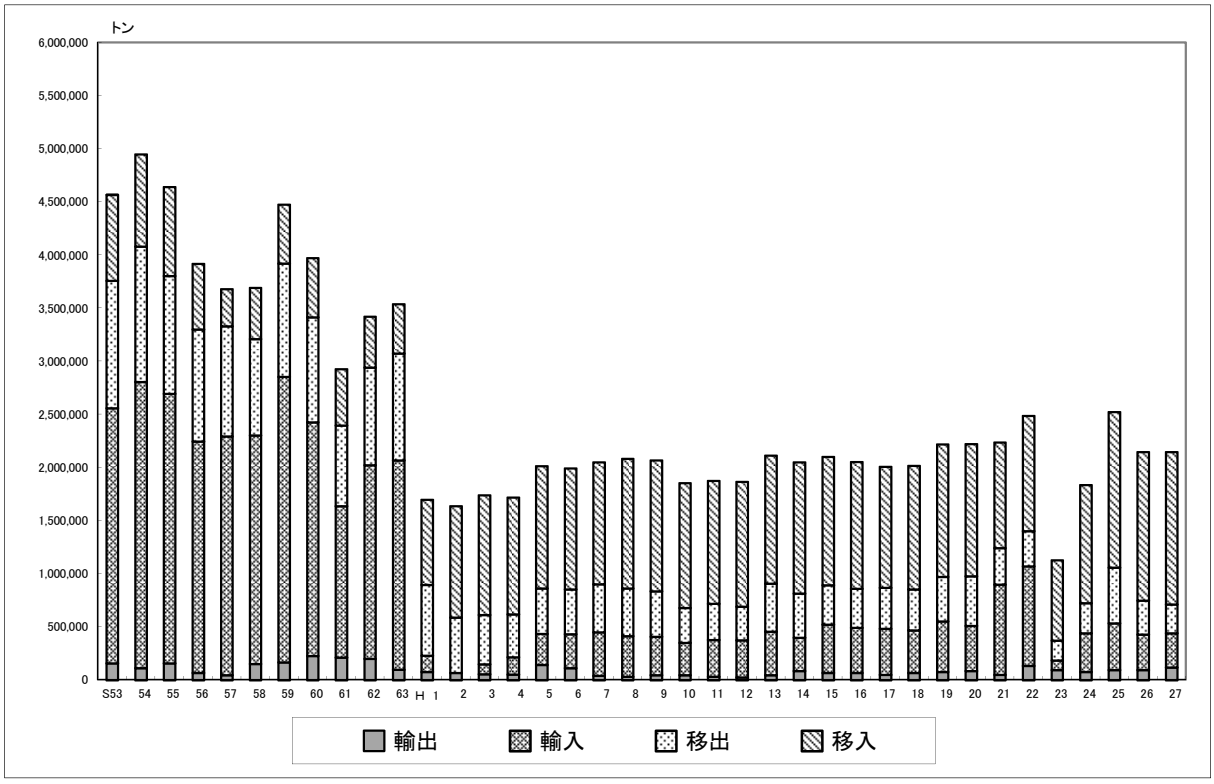

（ア）年次比較表（釜石港）　　（単位：トン）

	外貿			内貿			合計
	輸出	輸入	計	移出	移入	計	
S53	157,306	2,402,346	2,559,652	1,199,931	807,455	2,007,386	4,567,038
54	112,543	2,693,112	2,805,655	1,273,617	870,260	2,143,877	4,949,532
55	158,266	2,535,518	2,693,784	1,108,471	839,608	1,948,079	4,641,863
56	65,372	2,180,239	2,245,611	1,054,061	618,875	1,672,936	3,918,547
57	45,649	2,247,344	2,292,993	1,035,974	350,886	1,386,860	3,679,853
58	152,462	2,148,788	2,301,250	907,774	481,616	1,389,390	3,690,640
59	166,131	2,687,373	2,853,504	1,067,367	553,954	1,621,321	4,474,825
60	225,512	2,199,428	2,424,940	989,881	555,806	1,545,687	3,970,627
61	209,942	1,425,746	1,635,688	760,631	529,285	1,289,916	2,925,604
62	198,160	1,822,834	2,020,994	919,714	479,507	1,399,221	3,420,215
63	96,383	1,971,979	2,068,362	1,005,109	465,554	1,470,663	3,539,025
H 1	74,507	155,362	229,869	666,025	800,890	1,466,915	1,696,784
2	66,390		66,390	521,274	1,048,041	1,569,315	1,635,705
3	54,448	94,038	148,486	462,070	1,127,430	1,589,500	1,737,986
4	52,164	163,084	215,248	401,339	1,100,901	1,502,240	1,717,488
5	142,883	292,476	435,359	426,035	1,151,408	1,577,443	2,012,802
6	112,673	317,276	429,949	423,839	1,137,584	1,561,423	1,991,372
7	39,034	410,054	449,088	451,936	1,149,147	1,601,083	2,050,171
8	31,695	382,097	413,792	449,185	1,220,264	1,669,449	2,083,241
9	44,469	362,774	407,243	427,861	1,232,663	1,660,524	2,067,767
10	44,467	304,541	349,008	329,433	1,175,039	1,504,472	1,853,480
11	30,963	345,197	376,160	342,614	1,155,613	1,498,227	1,874,387
12	25,782	346,748	372,530	317,739	1,174,469	1,492,208	1,864,738
13	46,350	409,023	455,373	453,087	1,203,047	1,656,134	2,111,507
14	84,983	312,826	397,809	416,210	1,235,726	1,651,936	2,049,745
15	65,781	455,466	521,247	370,340	1,208,346	1,578,686	2,099,933
16	65,626	426,905	492,531	366,022	1,192,825	1,558,847	2,051,378
17	49,513	432,626	482,139	386,055	1,138,456	1,524,511	2,006,650
18	67,201	400,238	467,439	387,081	1,162,278	1,549,359	2,016,798
19	76,699	476,170	552,869	417,453	1,247,517	1,664,970	2,217,839
20	85,090	425,440	510,530	467,205	1,244,389	1,711,594	2,222,124
21	49,682	847,703	897,385	344,529	993,461	1,337,990	2,235,375
22	133,456	936,186	1,069,642	331,445	1,086,051	1,417,496	2,487,138
23	93,952	91,080	185,032	184,552	757,798	942,350	1,127,382
24	76,215	364,497	440,712	281,532	1,113,409	1,394,941	1,835,653
25	94,730	437,995	532,725	526,580	1,463,824	1,990,404	2,523,129
26	95,235	332,640	427,875	320,633	1,396,870	1,717,503	2,145,378
27	118,351	322,116	440,467	269,912	1,435,353	1,705,265	2,145,732

（イ）公共・専用の別　　（単位：トン）

	公共					専用				
	輸出	輸入	移出	移入	計	輸出	輸入	移出	移入	計
H16			187,445	185,158	372,603	65,626	426,905	178,577	1,007,667	1,678,775
17			181,331	163,964	345,295	49,513	432,626	204,724	974,492	1,661,355
18			178,453	155,530	333,983	67,201	400,238	208,628	1,006,748	1,682,815
19			182,415	151,330	333,745	76,699	476,170	235,038	1,096,187	1,884,094
20			210,326	137,414	347,740	85,090	425,440	256,879	1,106,975	1,874,384
21	3,401	60	145,793	140,216	289,470	46,281	847,643	198,736	853,245	1,945,905
22		501	135,905	145,997	282,403	133,456	935,685	195,540	940,054	2,204,735
23	83,618		147,505	292,663	523,786	10,334	91,080	37,047	465,135	603,596
24	35,747	17,454	60,404	201,197	314,802	40,468	347,043	221,128	912,212	1,520,851
25	11,897	1,500	236,131	511,152	760,680	82,833	436,495	290,449	952,672	1,762,449
26			65,951	463,560	529,511	95,235	332,640	254,682	933,310	1,615,867
27			33,694	478,661	512,355	118,351	322,116	236,218	956,692	1,633,377

（ウ）コンテナ数　　（単位：TEU）

	輸出		輸入		移出		移入		計	
		実		実		実		実		実
H16					208	178	148		356	178
17					118	118	118		236	118
18					6	6	6		12	6
19					20	20	70		90	20
20					24	24	10		34	24
21					36	36	48		84	36
22					57	57	62		119	57
23					126	126	112		238	126
24					909	884	854	29	1,763	913
25					974	960	1,064	18	2,038	978
26					1,314	1,306	1,348	30	2,662	1,336
27					2,205	2,192	2,190	50	4,395	2,242

(エ)地方別表・移出(釜石港)　　(単位:トン)

	合計	北海道	東北	関東	北陸	中部	近畿	中国	四国	九州	海上
	269,912	22,221	17,587	25,331	66,523	2,130	98,426	30,863	0	6,093	738
(1) 農水産品	5,616	0	3,023	2,593	0	0	0	0	0	0	0
011. 麦	0										
022. とうもろこし	3,000		3,000								
023. 豆類	100		13	87							
024. その他雑穀	0										
071. その他畜産品	0										
081. 水産品	2,516		10	2,506							
(2) 林産品	72	0	0	72	0	0	0	0	0	0	0
091. 原木	0										
092. 製材	72			72							
101. 樹脂類	0										
111. 木材チップ	0										
112. その他の木材	0										
(3) 鉱産品	3,254	0	2,707	0	0	0	547	0	0	0	0
131. 石炭	0										
151. 金属鉱	0										
161. 砂利・砂	3,254		2,707				547				
162. 石材	0										
181. りん鉱石	0										
191. 石灰石	0										
211. 非金属鉱物	0										
(4) 金属機械工業品	231,551	20,204	56	11,313	66,523	0	97,590	30,743	0	5,122	0
221. 鉄鋼	0										
222. 鋼材	231,256	20,204		11,074	66,523		97,590	30,743		5,122	
231. 非鉄金属	0										
241. 金属製品	19			19							
252. 完成自動車	0										
255. 自動車部品	276		56	220							
256. その他輸送機械	0										
262. 電気機械	0										
265. その他機械	0										
(5) 化学工業品	17	0	0	17	0	0	0	0	0	0	0
271. 陶磁器	0										
281. セメント	0										
291. ガラス類	0										
301. 窯業品	0										
311. 重油	0										
331. コークス	0										
351. 化学薬品	0										
371. その他化学工業品	17			17							
(6) 軽工業品	11,343	17	1,621	7,962	0	545	289	120	0	51	738
381. 紙・パルプ	9,563		1,621	7,942							
421. 製造食品	0										
423. 水	1,780	17		20		545	289	120		51	738
425. その他食料工業品	0										
(7) 雑工業品	3	0	0	3	0	0	0	0	0	0	0
443. 家具装備品	3			3							
471. その他製造工業品	0										
(8) 特殊品	18,056	2,000	10,180	3,371	0	1,585	0	0	0	920	0
481. 金属くず	7,675	2,000		3,170		1,585				920	
491. 再利用資材	267		66	201							
501. 動植物性製造飼肥料	0										
511. 廃棄物	0										
512. 廃土砂	10,114		10,114								
521. 輸送用容器	0										
531. 取合せ品	0										
(9) 分類不能のもの	0	0	0	0	0	0	0	0	0	0	0
541. 分類不能なもの	0										

(エ)地方別表・移入(釜石港)　　(単位:トン)

	合計	北海道	東北	関東	北陸	中部	近畿	中国	四国	九州	海上
	1,435,353	424,291	32,325	891,278	0	72,738	2,117	1,215	27	1,884	9,478
(1) 農水産品	37,446	0	1,515	26,453	0	0	0	0	0	0	9,478
011. 麦	7,086		1,500	5,586							
022. とうもろこし	4,495			4,495							
023. 豆類	1,204			1,204							
024. その他雑穀	14,834			14,834							
081. 水産品	9,827		15	334							9,478
(2) 林産品	0	0	0	0	0	0	0	0	0	0	0
091. 原木	0										
092. 製材	0										
111. 木材チップ	0										
(3) 鉱産品	472,038	409,415	8,860	53,763	0	0	0	0	0	0	0
131. 石炭	0										
141. 鉄鉱石	0										
151. 金属鉱	21,455	6,855		14,600							
161. 砂利・砂	450,583	402,560	8,860	39,163							
162. 石材	0										
181. りん鉱石	0										
191. 石灰石	0										
201. 原塩	0										
211. 非金属鉱物	0										
(4) 金属機械工業品	553,128	7,636	0	515,155	0	28,445	1,063	0	0	829	0
221. 鉄鋼	472,466	7,576		439,406		25,484					
222. 鋼材	80,564	60		75,696		2,961	1,063			784	
231. 非鉄金属	0										
241. 金属製品	0										
251. 鉄道車両	0										
252. 完成自動車	0										
253. その他輸送用車両	45									45	
255. 自動車部品	53			53							
256. その他輸送機械	0										
261. 産業機械	0										
262. 電気機械	0										
(5) 化学工業品	324,282	7,240	21,930	253,292	0	39,550	0	1,215	0	1,055	0
271. 陶磁器	0										
281. セメント	0										
291. ガラス類	1,110			1,110							
311. 重油	47,692		4,010	43,002		680					
321. 石油製品	253,820	7,240		207,710		38,870					
323. LPG(液化石油ガス)	7,490		6,020	1,470							
331. コークス	2,270							1,215		1,055	
351. 化学薬品	5,600		5,600								
361. 化学肥料	6,300		6,300								
371. その他化学工業品	0										
(6) 軽工業品	569	0	0	569	0	0	0	0	0	0	0
421. 製造食品	0										
423. 水	569			569							
425. その他食料工業品	0										
(7) 雑工業品	14	0	8	6	0	0	0	0	0	0	0
443. 家具装備品	14		8	6							
461. 木製品	0										
(8) 特殊品	47,876	0	12	42,040	0	4,743	1,054	0	27	0	0
481. 金属くず	0										
491. 再利用資材	0										
501. 動植物性製造飼肥料	47,829			42,032		4,743	1,054				
512. 廃土砂	0										
521. 輸送用容器	47		12	8					27		
531. 取合せ品	0										
(9) 分類不能のもの	0	0	0	0	0	0	0	0	0	0	0
541. 分類不能なもの	0										

(オ)輸移出入集計表(釜石港)　　(単位:トン)

輸出	26年	27年	増減
合計	95,235	118,351	23,116
221 鉄鋼	5,761	0	▲ 5,761
アメリカ	2,752	0	▲ 2,752
中国	3,009	0	▲ 3,009
222 鋼材	89,225	117,881	28,656
中国	64,644	94,292	29,648
アメリカ	24,581	23,589	▲ 992
423 水	249	470	221
中国	199	470	271
アメリカ	50	0	▲ 50

輸入	26年	27年	増減
合計	332,640	322,116	▲ 10,524
22 とうもろこし	64,314	41,625	▲ 22,689
アメリカ	22,000	41,625	19,625
ブラジル	24,314	0	▲ 24,314
南アフリカ	18,000	0	▲ 18,000
24 その他の雑穀	3,500	0	▲ 3,500
アルゼンチン	3,500	0	▲ 3,500
131 石炭	257,742	280,491	22,749
インドネシア	0	9,594	9,594
オーストラリア	257,742	252,897	▲ 4,845
アメリカ	0	18,000	18,000
222 鋼材	7,084	0	▲ 7,084
中国	7,084	0	▲ 7,084

(オ)輸移出入集計表(釜石港)　　(単位:トン)

		移出		
		26年	27年	増減
合計		320,633	269,912	▲ 50,721
※空コンテナは含まない		1,306TEU	2,192TEU	886TEU
11 麦		572	0	▲ 572
宮城	石巻	572	0	▲ 572
22 とうもろこし		0	3,000	3,000
宮城	仙台塩釜	0	3,000	3,000
23 豆類		112	100	▲ 12
		10TEU	12TEU	2TEU
青森	八戸	11	0	▲ 11
宮城	仙台塩釜	14	13	▲ 1
東京	東京	26	21	▲ 5
神奈川	横浜	61	66	5
24 その他雑穀		9	0	▲ 9
		1TEU	0TEU	▲ 1TEU
神奈川	横浜	9	0	▲ 9
81 水産品		2,450	2,516	66
		187TEU	207TEU	20TEU
青森	八戸	49	10	▲ 39
東京	東京	182	375	193
神奈川	横浜	2,219	2,131	▲ 88
92 製材		0	72	72
		187TEU	6TEU	▲ 181TEU
神奈川	横浜	0	72	72
131 石炭		28,993	0	▲ 28,993
千葉	木更津	5,840	0	▲ 5,840
愛知	名古屋	12,678	0	▲ 12,678
大分	大分	10,475	0	▲ 10,475
161 砂利・砂		11,200	3,254	▲ 7,946
北海道	室蘭	4,350	0	▲ 4,350
〃	苫小牧	6,850	0	▲ 6,850
青森	八戸	0	2,707	2,707
兵庫	神戸	0	547	547
222 鋼材		253,121	231,256	▲ 21,865
		0TEU	0TEU	0TEU
北海道	苫小牧	24,569	20,204	▲ 4,365
茨城	鹿島	698	3,302	2,604
千葉	千葉	10,775	4,763	▲ 6,012
〃	木更津	5,463	2,629	▲ 2,834
神奈川	横浜	1,717	380	▲ 1,337
愛知	名古屋	71,566	61,322	▲ 10,244
〃	三河	4,874	5,201	327
大阪	大阪	5,226	4,420	▲ 806
〃	堺泉北	78,766	76,295	▲ 2,471
兵庫	姫路	16,825	16,875	50
広島	広島	3,707	3,796	89
山口	徳山下松	23,161	26,947	3,786
福岡	北九州	5,774	5,122	▲ 652
241 金属製品		0	19	19
神奈川	横浜	0	19	19
255 自動車部品		156	276	120
		20TEU	52TEU	32TEU
青森	八戸	13	23	10
宮城	仙台塩釜	0	33	33
東京	東京	66	78	12
神奈川	横浜	77	142	65

		移出		
		26年	27年	増減
262 電気機械		22	0	▲ 22
		2TEU	0TEU	▲ 2TEU
東京	東京	22	0	▲ 22
371 その他化学工業品		12	17	5
神奈川	横浜	12	17	5
381 紙・パルプ		13,029	9,563	▲ 3,466
		1,056TEU	894TEU	▲ 162TEU
青森	八戸	946	298	▲ 648
宮城	仙台塩釜	0	1,323	
東京	東京	10,010	6,654	▲ 3,356
神奈川	横浜	2,073	1,288	▲ 785
421 製造食品		22	0	▲ 22
		2TEU	0TEU	▲ 2TEU
東京	東京	11	0	▲ 11
神奈川	横浜	11	0	▲ 11
423 水		2,751	1,780	▲ 971
北海道	苫小牧	103	17	▲ 86
茨城	鹿島	18	0	▲ 18
千葉	千葉	18	10	▲ 8
〃	木更津	292	10	▲ 282
神奈川	横浜	16	0	▲ 16
愛知	名古屋	747	545	▲ 202
〃	三河	10	0	▲ 10
大阪	大阪	30	0	▲ 30
〃	堺泉北	135	240	105
兵庫	姫路	81	49	▲ 32
広島	広島	43	67	24
山口	徳山下松	0	53	53
福岡	北九州	68	51	▲ 17
海上	海上	1,190	738	▲ 452
443 家具装備品		0	3	3
		0TEU	2TEU	2TEU
東京	東京	0	3	3
481 金属くず		7,860	7,675	▲ 3,290
北海道	苫小牧	3,105	2,000	▲ 1,105
茨城	鹿島	3,105	0	▲ 3,105
千葉	木更津	3,170	3,170	0
愛知	名古屋	1,585	1,585	0
大分	大分	0	920	920
491 再利用資材		309	267	▲ 42
		28TEU	24TEU	▲ 4TEU
青森	八戸	0	66	66
東京	東京	75	0	▲ 75
神奈川	横浜	234	201	▲ 33
512 廃土砂		0	10,114	10,114
		0TEU	995TEU	995TEU
青森	八戸	0	8,537	8,537
宮城	仙台塩釜	0	1,577	1,577
521 輸送用容器		15	0	▲ 15
山口	下関	15	0	▲ 15

(オ)輸移出入集計表(釜石港)　　(単位:トン)

		移入		
		26年	27年	増減
合計		1,396,870	1,435,353	38,483
		30TEU	50TEU	20TEU
11 麦		5,268	7,086	1,818
北海道	十勝	252	0	▲ 252
宮城	仙台塩釜	0	1,500	1,500
〃	石巻	681	0	▲ 681
茨城	鹿島	3,614	5,586	1,972
神奈川	横浜	350	0	▲ 350
鹿児島	志布志	371	0	▲ 371
22 とうもろこし		1,500	4,495	2,995
茨城	鹿島	1,500	2,998	1,498
千葉	千葉	0	1,497	1,497
23 豆類		1,211	1,204	▲ 7
		0TEU	1TEU	1TEU
神奈川	横浜	1,211	1,204	▲ 7
24 その他雑穀		12,529	14,834	2,305
茨城	鹿島	9,527	14,834	5,307
神奈川	川崎	1,502	0	▲ 1,502
愛知	名古屋	1,500	0	▲ 1,500
81 水産品		11,874	9,827	▲ 2,047
		0TEU	30TEU	30TEU
宮城	仙台塩釜	0	15	15
東京	東京	0	229	229
神奈川	横浜	0	105	105
海上	海上	11,874	9,478	▲ 2,396
151 金属鉱		28,245	21,455	▲ 6,790
北海道	室蘭	9,015	6,855	▲ 2,160
青森	尻屋岬	2,100	0	▲ 2,100
〃	八戸	5,215	0	▲ 5,215
福島	相馬	1,650	0	▲ 1,650
茨城	鹿島	3,530	8,240	4,710
千葉	木更津	6,735	6,360	▲ 375
161 砂利・砂		405,671	450,583	44,912
北海道	室蘭	1,585	0	▲ 1,585
〃	苫小牧	119,200	134,790	15,590
〃	函館	90,299	97,416	7,117
〃	釧路	0	49,400	49,400
〃	白老	61,840	63,755	1,915
〃	上磯	59,950	57,199	▲ 2,751
青森	尻屋岬	2,050	0	▲ 2,050
〃	八戸	2,400	0	▲ 2,400
宮城	気仙沼	700	0	▲ 700
〃	石巻	800	0	▲ 800
〃	仙台塩釜	1,300	7,200	5,900
福島	相馬	3,200	1,660	▲ 1,540
茨城	鹿島	30,547	8,198	▲ 22,349
千葉	千葉	3,130	0	▲ 3,130
〃	木更津	20,220	26,165	5,945
神奈川	横浜	4,500	4,800	300
〃	川崎	3,950	0	▲ 3,950
221 鉄鋼		463,088	472,466	9,378
北海道	室蘭	7,216	7,087	▲ 129
〃	苫小牧	0	489	489
茨城	鹿島	1,162	0	▲ 1,162
千葉	木更津	438,526	439,406	880
愛知	名古屋	16,184	25,484	9,300

		移入		
		26年	27年	増減
222 鋼材		87,532	80,564	▲ 6,968
		0TEU	0TEU	0TEU
北海道	室蘭	119	60	▲ 59
茨城	鹿島	48,280	48,020	▲ 260
千葉	木更津	37,095	27,676	▲ 9,419
〃	千葉	601	0	▲ 601
〃	県内諸港	598	0	▲ 598
愛知	名古屋	839	2,961	2,122
大阪	大阪	0	503	503
〃	堺泉北	0	560	560
福岡	北九州	0	784	784
253 その他輸送用車両		0	45	45
福岡	北九州	0	45	45
255 自動車部品		0	53	53
		0TEU	8TEU	8TEU
東京	東京	0	27	27
神奈川	横浜	0	26	26
262 電気機械		3	0	▲ 3
		2TEU	0TEU	▲ 2TEU
青森	八戸	3	0	▲ 3
271 陶磁器		1,235	0	▲ 1,235
福島	小名浜	1,235	0	▲ 1,235
291 ガラス類		400	1,110	710
茨城	鹿島	400	1,110	710
311 重油		49,750	47,692	▲ 2,058
宮城	仙台塩釜	1,030	4,010	2,980
茨城	鹿島	3,420	260	▲ 3,160
千葉	千葉	42,090	40,262	▲ 1,828
神奈川	川崎	880	2,480	1,600
三重	四日市	2,330	680	▲ 1,650
321 石油製品		249,900	253,820	3,920
北海道	室蘭	0	3,400	3,400
〃	函館	10,850	3,840	▲ 7,010
茨城	鹿島	48,080	69,670	21,590
千葉	千葉	144,840	109,920	▲ 34,920
神奈川	川崎	17,420	28,120	10,700
愛知	名古屋	0	3,930	3,930
三重	四日市	26,310	34,940	8,630
岡山	水島	2,400	0	▲ 2,400
323 LPG(液化石油ガス)		9,280	7,490	▲ 1,790
青森	青森	1,490	1,500	10
宮城	仙台塩釜	750	4,520	3,770
茨城	鹿島	6,340	750	▲ 5,590
千葉	千葉	700	720	20
331 コークス		4,285	2,270	▲ 2,015
山口	下関	0	1,215	1,215
福岡	北九州	2,815	0	▲ 2,815
〃	県内諸港	1,470	0	▲ 1,470
鹿児島	鹿児島	0	1,055	1,055
351 化学薬品		1,330	5,600	4,270
福島	小名浜	1,330	5,600	4,270

(オ)輸移出入集計表(釜石港)　　(単位:トン)

		移入		
		26年	27年	増減
361 化学肥料		4,831	6,300	1,469
福島	小名浜	4,831	6,300	1,469
茨城	鹿島	0	0	0
371 その他化学工業品		2,813	0	▲ 2,813
福島	小名浜	2,801	0	▲ 2,801
東京	都内諸港	12	0	▲ 12
421 製造食品		15	0	▲ 15
		1TEU	0TEU	▲ 1TEU
東京	東京	15	0	▲ 15
423 水		327	569	242
茨城	鹿島	23	15	▲ 8
千葉	木更津	304	554	250
443 家具装備品		0	14	14
		0TEU	4TEU	4TEU
青森	八戸	0	8	8
神奈川	横浜	0	6	6
461 木製品		93	0	▲ 93
		27TEU	0TEU	▲ 27TEU
神奈川	横浜	93	0	▲ 93
481 金属くず		3,146	0	▲ 3,146
北海道	苫小牧	766	0	▲ 766
青森	八戸	1,500	0	▲ 1,500
宮城	仙台塩釜	880	0	▲ 880
491 再利用資材		6,200	0	▲ 6,200
神奈川	川崎	6,200	0	▲ 6,200
501 動植物性製造飼肥料		46,344	47,829	1,485
北海道	函館	500	0	▲ 500
〃	上磯	2,400	0	▲ 2,400
青森	八戸	499	0	▲ 499
茨城	鹿島	800	1,500	700
千葉	千葉	3,603	4,611	1,008
神奈川	横浜	27,260	35,921	8,661
〃	県内諸港	1,200	0	▲ 1,200
静岡	清水	5,549	4,743	▲ 806
兵庫	神戸	4,533	1,054	▲ 3,479
521 輸送用容器		0	47	47
		0TEU	7TEU	7TEU
宮城	仙台塩釜	0	12	12
東京	東京	0	8	8
愛媛県	新居浜	0	27	27

入港船舶の状況

（ア）年次比較表

年	外航商船		内航商船		漁船		その他		合計	
	隻数	総トン数	隻数	総トン数	隻数	総トン数	隻数	総トン数	隻数	総トン数
H16	91	539,310	1,081	2,085,531	13,125	225,260	47	47,615	14,344	2,897,716
17	74	482,883	1,173	2,216,033	14,489	240,206	92	41,209	15,828	2,980,331
18	77	416,263	1,013	2,042,067	14,338	178,710	86	77,388	15,514	2,714,428
19	103	685,957	951	1,861,486	14,575	192,208	100	67,823	15,729	2,807,474
20	86	574,549	898	1,786,384	13,584	216,277	88	66,069	14,656	2,643,279
21	77	615,305	857	1,751,729	12,573	447,363	76	55,709	13,583	2,870,106
22	70	639,611	778	1,682,696	12,731	219,056	71	72,803	13,650	2,614,166
23	13	110,734	239	555,684	5,171	96,137	32	30,787	5,455	793,342
24	21	225,857	507	1,213,361	8,632	221,955	163	124,772	9,323	1,785,945
25	25	213,290	766	1,705,246	9,235	139,756	169	80,631	10,195	2,138,923
26	25	217,325	906	1,837,089	9,310	152,463	250	214,710	10,491	2,421,587
27	25	190,486	884	1,774,749	8,352	122,859	218	205,902	9,479	2,293,996

（イ）トン数階級別表

年	10,000総トン以上		10,000総トン未満		6,000総トン未満		3,000総トン未満		1,000総トン未満		500総トン未満		5総トン以上100総トン未満	
	隻数	総トン数	隻数	総トン数	隻数	総トン数	隻数	総トン数	隻数	総トン数	隻数	総トン数	隻数	総トン数
H16	20	328,816	32	247,877	370	1,707,343	32	66,854	136	109,033	1,312	319,928	12,442	117,865
17	17	279,550	53	403,295	356	1,662,151	31	65,877	81	64,915	1,464	372,225	13,826	132,318
18	14	232,607	52	390,606	330	1,555,214	28	54,928	97	81,330	940	269,707	14,053	130,036
19	16	269,554	86	675,655	277	1,310,541	21	48,211	123	102,106	911	263,797	14,295	137,610
20	9	169,240	107	833,850	242	1,134,816	11	23,257	88	65,993	1,300	288,747	12,899	127,376
21	31	464,589	84	633,967	212	998,295	31	67,596	64	45,622	1,830	554,312	11,331	105,725
22	22	411,030	99	746,905	201	972,963	19	44,203	76	55,026	1,222	267,744	12,011	116,295
23	10	250,302	15	109,731	46	219,999	22	39,016	27	20,257	498	109,480	4,837	44,557
24	15	272,727	56	404,247	126	622,896	57	87,255	48	35,069	1,015	279,707	8,006	84,044
25	13	252,621	77	561,493	184	872,606	58	84,542	65	48,540	844	229,188	8,954	89,933
26	22	303,338	73	525,843	202	984,729	82	129,555	151	112,170	998	282,126	8,963	83,826
27	19	325,838	48	347,021	203	1,020,380	97	162,761	129	92,277	862	271,994	8,121	73,725

海上出入貨物の状況

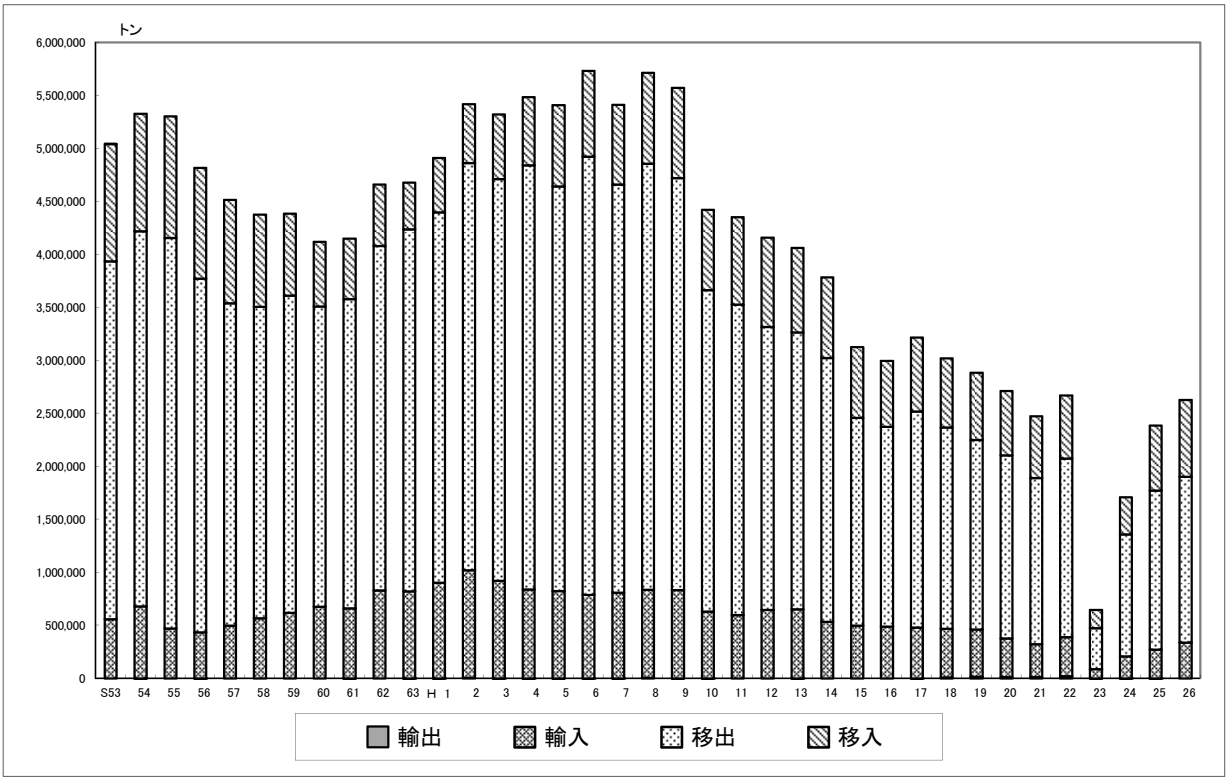

（ア）年次比較表（大船渡港）　　（単位：トン）

	外貿			内貿			合計
	輸出	輸入	計	移出	移入	計	
S53	0	559,970	559,970	3,376,668	1,106,899	4,483,567	5,043,537
54	1,026	677,744	678,770	3,541,929	1,108,603	4,650,532	5,329,302
55	0	471,173	471,173	3,686,965	1,147,286	4,834,251	5,305,424
56	13	435,343	435,356	3,338,889	1,046,045	4,384,934	4,820,290
57	0	497,615	497,615	3,043,143	976,452	4,019,595	4,517,210
58	0	568,904	568,904	2,939,041	871,267	3,810,308	4,379,212
59	0	618,945	618,945	2,993,666	773,908	3,767,574	4,386,519
60	0	676,204	676,204	2,835,899	610,386	3,446,285	4,122,489
61	1,800	658,526	660,326	2,918,891	572,471	3,491,362	4,151,688
62	0	831,338	831,338	3,249,603	580,156	3,829,759	4,661,097
63	3,075	817,710	820,785	3,416,823	442,280	3,859,103	4,679,888
H 1	1,850	902,962	904,812	3,495,413	511,791	4,007,204	4,912,016
2	6,671	1,015,820	1,022,491	3,840,648	557,847	4,398,495	5,420,986
3	2,511	918,974	921,485	3,790,422	611,006	4,401,428	5,322,913
4	1,565	837,928	839,493	4,003,669	642,696	4,646,365	5,485,858
5	1,791	823,175	824,966	3,818,079	767,876	4,585,955	5,410,921
6	3,242	784,682	787,924	4,136,547	808,990	4,945,537	5,733,461
7	1,930	808,144	810,074	3,852,729	750,577	4,603,306	5,413,380
8	6,444	830,339	836,783	4,020,078	859,000	4,879,078	5,715,861
9	2,631	832,210	834,841	3,886,346	851,987	4,738,333	5,573,174
10	456	631,260	631,716	3,033,598	757,941	3,791,539	4,423,255
11	0	597,354	597,354	2,932,161	823,231	3,755,392	4,352,746
12	0	645,247	645,247	2,672,553	843,234	3,515,787	4,161,034
13	741	651,197	651,938	2,612,744	799,732	3,412,476	4,064,414
14	0	535,842	535,842	2,489,614	759,607	3,249,221	3,785,063
15	0	498,511	498,511	1,962,364	666,102	2,628,466	3,126,977
16	0	489,761	489,761	1,884,408	621,953	2,506,361	2,996,122
17	1,421	479,596	481,017	2,039,328	696,088	2,735,416	3,216,433
18	7,828	459,557	467,385	1,902,598	651,188	2,553,786	3,021,171
19	14,196	449,084	463,280	1,787,287	634,940	2,422,227	2,885,507
20	12,185	366,489	378,674	1,726,117	607,435	2,333,552	2,712,226
21	12,895	311,470	324,365	1,566,592	584,616	2,151,208	2,475,573
22	20,018	369,222	389,240	1,686,616	594,899	2,281,515	2,670,755
23	295	86,058	86,353	387,780	172,732	560,512	646,865
24	4,694	203,134	207,828	1,151,241	350,477	1,501,718	1,709,546
25	3,000	270,505	273,505	1,500,876	612,933	2,113,809	2,387,314
26	0	337,905	337,905	1,564,184	727,797	2,291,981	2,629,886
27	7,147	271,158	278,305	1,426,104	761,920	2,188,024	2,466,329

（イ）公共・専用の別　　（単位：トン）

	公共					専用				
	輸出	輸入	移出	移入	計	輸出	輸入	移出	移入	計
H16		470,357	17,810	89,533	577,700		19,404	1,866,598	532,420	2,418,422
17	1,421	470,659	72,625	95,021	639,726		8,937	1,966,703	601,067	2,576,707
18	2,878	455,025	239,161	113,639	810,703	4,950	4,532	1,663,437	537,549	2,210,468
19	9,250	449,084	233,781	111,744	803,859	4,946		1,553,506	523,196	2,081,648
20	7,525	356,827	165,172	122,285	651,809	4,660	9,662	1,560,945	485,150	2,060,417
21	12,895	311,470	198,614	86,328	609,307	0	0	1,367,978	498,288	1,866,266
22	20,018	369,222	90,318	86,540	566,098	0	0	1,596,298	508,359	2,104,657
23	295	86,058	17,275	58,006	161,634	0	0	370,505	114,726	485,231
24	4,694	203,134	58,027	68,611	334,466	0	0	1,093,214	281,866	1,375,080
25	3,000	270,505	2,815	118,755	395,075	0	0	1,498,061	494,178	1,992,239
26	0	337,905	7,216	136,289	481,410	0	0	1,556,968	591,508	2,148,476
27	7,147	271,158	10,900	131,649	420,854	0	0	1,415,204	630,271	2,045,475

（ウ）コンテナ数　　（単位：TEU）

	輸出		輸入		移出		移入		計	
		実		実		実		実		実
H16									0	0
17									0	0
18									0	0
19	1,005	785	1,072	427	10	10	10	0	2,097	1,222
20	859	633	849	438	10	10			1,718	1,081
21	1,262	1,057	1,255	452					2,517	1,509
22	1,484	1,316	1,355	544					2,839	1,860
23	45	35	60	12					105	47
24									0	0
25					146	146	142	0	288	146
26					652	550	736	477	1,388	1,027
27					851	824	981	655	1,832	1,479

(エ)地方別表・移出(大船渡港)　　(単位:トン)

	合計	北海道	東北	関東	北陸	中部	近畿	中国	四国	九州	海上
	1,426,104	13,672	292,977	1,060,821	0	33,153	14,445	0	0	19	11,017
(1) 農水産品	1,233	0	787	446	0	0	0	0	0	0	0
011. 麦	0										
022. とうもろこし	0										
024. その他雑穀	0										
051. その他農産品	0										
081. 水産品	1,233		787	446							
(2) 林産品	3,215	0	2,224	991	0	0	0	0	0	0	0
091. 原木	0										
092. 製材	0										
101. 樹脂類	3,215		2,224	991							
111. 木材チップ	0										
112. その他の木材	0										
(3) 鉱産品	0	0	0	0	0	0	0	0	0	0	0
131. 石炭	0										
151. 金属鉱	0										
161. 砂利・砂	0										
162. 石材	0										
181. りん鉱石	0										
191. 石灰石	0										
211. 非金属鉱物	0										
(4) 金属機械工業品	19	0	0	0	0	0	0	0	0	19	0
221. 鉄鋼	0										
222. 鋼材	0										
231. 非鉄金属	0										
241. 金属製品	0										
252. 完成自動車	0										
255. 自動車部品	0										
256. その他輸送機械	0										
261. 産業機械	19									19	
265. その他機械	0										
(5) 化学工業品	1,397,683	13,672	280,597	1,055,816	0	33,153	14,445	0	0	0	0
271. 陶磁器	1,902						1,902				
281. セメント	1,395,781	13,672	280,597	1,055,816		33,153	12,543				
291. ガラス類	0										
301. 窯業品	0										
311. 重油	0										
331. コークス	0										
351. 化学薬品	0										
361. 化学肥料	0										
(6) 軽工業品	17,337	0	6,320	0	0	0	0	0	0	0	11,017
381. 紙・パルプ	6,320		6,320								
421. 製造食品	0										
423. 水	11,017										11,017
425. その他食料工業品	0										
(7) 雑工業品	0	0	0	0	0	0	0	0	0	0	0
451. ゴム製品	0										
471. その他製造工業品	0										
(8) 特殊品	6,617	0	3,049	3,568	0	0	0	0	0	0	0
481. 金属くず	0										
491. 再利用資材	0										
501. 動植物性製造飼肥料	0										
511. 廃棄物	6,515		3,006	3,509							
512. 廃土砂	0										
521. 輸送用容器	102		43	59							
531. 取合せ品	0										
(9) 分類不能のもの	0	0	0	0	0	0	0	0	0	0	0
541. 分類不能なもの	0										

(エ)地方別表・移入(大船渡港)　　(単位:トン)

	合計	北海道	東北	関東	北陸	中部	近畿	中国	四国	九州	海上
	761,920	77,986	413,546	197,194	6,150	24,269	15,586	23,521	0	3,668	0
(1) 農水産品	314	0	259	55	0	0	0	0	0	0	0
011. 麦	2		2								
022. とうもろこし	0										
024. その他雑穀	0										
051. その他農産品	0										
081. 水産品	312		257	55							
(2) 林産品	1,265	0	478	787	0	0	0	0	0	0	0
091. 原木	0										
092. 製材	0										
112. その他林産品	1,265		478	787							
(3) 鉱産品	360,622	10,200	259,425	65,691	6,150	5,950	692	11,514	0	1,000	0
131. 石炭	1,501							1,501			
141. 鉄鉱石	1,504		1,504								
151. 金属鉱	4,590		4,590								
161. 砂利・砂	80,661	8,200	54,711	2,800		5,950		9,000			
162. 石材	2,000	2,000									
181. りん鉱石	0										
191. 石灰石	14,430		8,280		6,150						
201. 原塩	1,013							1,013			
211. 非金属鉱物	254,923		190,340	62,891			692			1,000	
(4) 金属機械工業品	1,871	0	1,623	158	0	0	0	0	0	90	0
221. 鉄鋼	1,505		1,505								
222. 鋼材	0										
231. 非鉄金属	0										
241. 金属製品	272		114	158							
251. 鉄道車両	0										
252. 完成自動車	0										
255. 自動車部品	4		4								
261. 産業機械	90									90	
262. 電気機械	0										
(5) 化学工業品	184,779	66,180	21,830	64,008	0	8,874	10,320	12,007	0	1,560	0
281. セメント	127,599	66,180	3,161	58,258							
291. ガラス類	0										
301. 窯業品	28,892		16,668	3,350		8,874					
311. 重油	2,001		2,001								
321. 石油製品	0										
323. LPG(液化石油ガス)	0										
331. コークス	26,287			2,400			10,320	12,007		1,560	
351. 化学薬品	0										
361. 化学肥料	0										
371. その他化学工業品	0										
(6) 軽工業品	44	0	22	22	0	0	0	0	0	0	0
381. 紙・パルプ	44		22	22							
423. 水	0										
425. その他食料工業品	0										
(7) 雑工業品	3,171	0	1,450	1,721	0	0	0	0	0	0	0
441. 衣服・身廻品・はきもの	0										
443. 家具装備品	3,171		1,450	1,721							
444. その他日用品	0										
461. 木製品	0										
(8) 特殊品	208,410	1,606	128,459	64,752	0	9,445	3,130	0	0	1,018	0
481. 金属くず	0										
491. 再利用資材	0										
501. 動植物性製造飼肥料	0										
511. 廃棄物	205,386	1,606	126,453	64,752		9,445	3,130				
512. 廃土砂	3,024		2,006							1,018	
521. 輸送用容器	0										
531. 取合せ品	0										
(9) 分類不能のもの	1,444	0	0	0	0	0	1,444	0	0	0	0
541. 分類不能なもの	1,444						1,444				

(オ)輸移出入集計表(大船渡港)　　(単位:トン)

輸出	26年	27年	増減
合計	0	7,147	7,147
※空コンテナは含まない	0TEU	0TEU	0TEU
091 原木	0	7,147	7,147
中国	0	5,501	5,501
中国(台湾)	0	1,646	1,646

輸入	26年	27年	増減
合計	337,905	271,158	▲ 66,747
※空コンテナは含まない	0TEU	0TEU	0TEU
131 石炭	329,949	267,658	▲ 62,291
中国	0	5,000	5,000
インドネシア	5,300	5,500	200
ロシア	324,649	257,158	▲ 67,491
161 砂利・砂	2,956	3,500	544
ベトナム	2,956	3,500	544
191 石灰石	5,000	0	▲ 5,000
タイ	5,000	0	▲ 5,000

(オ)輸移出入集計表(大船渡港)　　(単位:トン)

		移出		
		26年	27年	増減
合計		1,564,184	1,426,104	▲ 138,080
※空コンテナは含まない		550TEU	824TEU	274TEU
51 その他農産品		3	0	▲ 3
		1TEU	0TEU	▲ 1TEU
東京	東京	3	0	▲ 3
81 水産品		321	1,233	912
		22TEU	86TEU	64TEU
北海道	苫小牧	30	0	▲ 30
宮城	仙台塩釜	261	787	526
東京	東京	30	446	416
91 原木		442	0	▲ 442
		30TEU	0TEU	▲ 30TEU
北海道	苫小牧	148	0	▲ 148
東京	東京	294	0	▲ 294
101 樹脂類		3,074	3,215	141
		246TEU	260TEU	14TEU
北海道	苫小牧	728	0	▲ 728
青森	八戸	25	0	▲ 25
宮城	仙台塩釜	1,568	2,224	656
東京	東京	753	991	238
255 自動車部品		89	0	▲ 89
		6TEU	0TEU	▲ 6TEU
北海道	苫小牧	60	0	▲ 60
東京	東京	29	0	▲ 29
261 産業機械		0	19	19
長崎	長崎	0	19	19
271 陶磁器		6,374	1,902	▲ 4,472
岩手	釜石	350	0	▲ 350
東京	東京	6,024	0	▲ 6,024
大阪	大阪	0	1,902	1,902
281 セメント		1,534,876	1,395,781	▲ 139,095
北海道	苫小牧	10,423	4,835	▲ 5,588
〃	函館	15,298	6,822	▲ 8,476
〃	上磯	0	2,015	2,015
青森	青森	7,017	11,582	4,565
青森	八戸	6,582	9,553	2,971
岩手	釜石	9,874	6,741	▲ 3,133
〃	大槌	0	230	230
宮城	仙台塩釜	160,378	175,789	15,411
秋田	秋田	2,117	0	▲ 2,117
〃	能代	0	1,722	1,722
福島	小名浜	58,589	34,503	▲ 24,086
〃	相馬	16,261	33,543	17,282
〃	原町	0	6,934	6,934
茨城	茨城	53,350	44,688	▲ 8,662
千葉	千葉	279,055	146,839	▲ 132,216
〃	木更津	88,884	90,471	1,587
東京	東京	575,076	514,150	▲ 60,926
神奈川	横浜	214,668	225,705	11,037
〃	川崎	29,082	33,963	4,881
〃	田子の浦	0	30,039	30,039
愛知	名古屋	1,502	3,114	1,612
大阪	大阪	5,020	12,543	7,523
〃	堺泉北	1,500	0	▲ 1,500
大分	津久見	200	0	▲ 200

(オ)輸移出入集計表(大船渡港)　　(単位:トン)

		移出		
		26年	27年	増減
381 紙・パルプ		2,763	6,320	3,557
		210TEU	466TEU	256TEU
宮城	仙台塩釜	1,398	6,320	4,922
東京	東京	1,365	0	▲ 1,365
423 水		10,424	11,017	593
海上	海上	10,424	11,017	593
451 ゴム製品		16	0	▲ 16
		1TEU	0TEU	▲ 1TEU
宮城	仙台塩釜	16	0	▲ 16
511 廃棄物		5,507	6,515	1,008
青森	青森	0	3,006	3,006
山形	酒田	4,043	0	▲ 4,043
千葉	千葉	1,464	0	▲ 1,464
東京	東京	0	3,509	3,509
521 輸送用容器		295	102	▲ 193
		34TEU	12TEU	▲ 22TEU
宮城	仙台塩釜	228	43	▲ 185
東京	東京	67	59	▲ 8

(オ)輸移出入集計表(大船渡港)

(単位:トン)

		移入		
		26年	27年	増減
合計		727,797	761,920	34,123
※空コンテナは含まない		477TEU	655TEU	178TEU
11 麦		0	2	2
岩手	大槌	0	2	2
81 水産品		15	312	297
		1TEU	22TEU	21TEU
宮城	仙台塩釜	0	257	257
東京	東京	15	55	40
112 その他林産品		579	1,265	686
		42TEU	84TEU	42TEU
宮城	仙台塩釜	0	478	478
東京	東京	579	787	208
131 石炭		0	1,501	1,501
岡山	水島	0	1,501	1,501
141 鉄鉱石		0	1,504	1,504
秋田	秋田	0	1,504	1,504
151 金属鉱		1,102	4,590	3,488
秋田	秋田	1,102	4,590	3,488
161 砂利・砂		99,158	80,661	▲ 18,497
北海道	函館	0	6,200	6,200
〃	上磯	0	2,000	2,000
青森	むつ小川原	73,971	47,284	▲ 26,687
宮城	仙台塩釜	0	7,427	7,427
〃	女川	1,140	0	▲ 1,140
千葉	木更津	7,290	0	▲ 7,290
神奈川	川崎	0	2,800	2,800
静岡	御前崎	4,600	4,450	▲ 150
愛知	衣浦	0	1,500	1,500
大阪	大阪	3,157	0	▲ 3,157
〃	温泉津	9,000	9,000	0
162 石材		0	2,000	2,000
北海道	上磯	0	2,000	2,000
191 石灰石		7,085	14,430	7,345
秋田	秋田	2,600	0	▲ 2,600
福島	小名浜	2,980	8,280	5,300
富山	伏木富山	1,505	3,060	1,555
福井	福井	0	3,090	3,090
201 原塩		1,080	1,013	▲ 67
山口	宇部	1,080	1,013	▲ 67
211 非金属鉱物		241,181	254,923	13,742
青森	八戸	0	1,500	1,500
岩手	小本	698	0	▲ 698
〃	山田	698	0	▲ 698
〃	大槌	129,147	141,140	11,993
秋田	秋田	12,300	4,500	▲ 7,800
宮城	仙台塩釜	698	0	▲ 698
福島	小名浜	18,265	12,950	▲ 5,315
〃	原町	37,950	30,250	▲ 7,700
〃	富岡	1,500	0	▲ 1,500
茨城	鹿島	1,856	0	▲ 1,856
〃	茨城	1,552	23,326	21,774
千葉	千葉	13,550	12,600	▲ 950
〃	木更津	20,765	26,965	6,200
神奈川	川崎	0	0	0
〃	横浜	698	0	▲ 698
愛知	県内諸港	1,504	0	▲ 1,504
和歌山	和歌山下津	0	692	692
福岡	北九州	0	1,000	1,000

		移入		
		26年	27年	増減
221 鉄鋼		27,518	1,505	▲ 26,013
岩手	大槌	13,960	0	▲ 13,960
福島	原町	3,030	0	▲ 3,030
秋田	秋田	7,530	1,505	▲ 6,025
茨城	茨城	1,498	0	▲ 1,498
千葉	千葉	1,500	0	▲ 1,500
241 金属製品		0	272	272
		0TEU	12TEU	12TEU
宮城	仙台塩釜	0	114	114
東京	東京	0	158	158
255 自動車部品		0	4	4
		0TEU	1TEU	1TEU
宮城	仙台塩釜	0	4	4
261 産業機械		0	90	90
長崎	長崎	0	90	90
281 セメント		103,673	127,599	23,926
北海道	函館	20,060	8,209	▲ 11,851
〃	上磯	2,510	57,971	55,461
岩手	釜石	450	0	▲ 450
〃	大槌	2,567	0	▲ 2,567
宮城	仙台塩釜	7,596	980	▲ 6,616
福島	小名浜	0	2,010	2,010
〃	相馬	0	171	171
千葉	千葉	1,505	0	▲ 1,505
〃	木更津	50,497	48,528	▲ 1,969
神奈川	川崎	3,048	1,709	▲ 1,339
〃	横浜	10,019	8,021	▲ 1,998
静岡	大井川	1,807	0	▲ 1,807
愛知	名古屋	3,614	0	▲ 3,614
301 窯業品		2,248	28,892	26,644
岩手	大槌	698	4,188	3,490
秋田	秋田	1,550	0	▲ 1,550
〃	能代	0	1,500	1,500
山形	酒田	0	1,500	1,500
福島	小名浜	0	2,935	2,935
〃	相馬	0	2,522	2,522
〃	原町	0	4,023	4,023
千葉	木更津	0	3,350	3,350
愛知県	県内諸港	0	8,874	8,874
311 重油		3,001	2,001	▲ 1,000
北海道	室蘭	2,001	0	▲ 2,001
宮城	仙台塩釜	1,000	2,001	1,001
331 コークス		25,468	26,287	819
千葉	木更津	14,997	0	▲ 14,997
神奈川	川崎	3,600	2,400	▲ 1,200
大阪	大阪	0	1,560	1,560
〃	堺泉北	5,370	8,760	3,390
岡山	水島	1,501	12,007	10,506
福岡	北九州	0	1,560	1,560
381 紙・パルプ		0	44	44
		0TEU	8TEU	8TEU
宮城	仙台塩釜	0	22	22
東京	東京	0	22	22

(オ)輸移出入集計表(大船渡港)

		移入		
		26年	27年	増減
441 衣服・身廻品・はきもの		32	0	▲ 32
		4TEU	0TEU	▲ 4TEU
北海道	苫小牧	8	0	▲ 8
東京	東京	24	0	▲ 24
443 家具装備品		2,710	3,171	461
		414TEU	528TEU	114TEU
北海道	苫小牧	190	0	▲ 190
宮城	仙台塩釜	1,619	1,450	▲ 169
東京	東京	901	1,721	820
444 その他日用品		162	0	▲ 162
		16TEU	0TEU	▲ 16TEU
北海道	苫小牧	66	0	▲ 66
青森	八戸	26	0	▲ 26
宮城	仙台塩釜	43	0	▲ 43
東京	東京	27	0	▲ 27
481 金属くず		1,540	0	▲ 1,540
秋田	能代	1,540	0	▲ 1,540
千葉	木更津	0	0	0
愛知	名古屋	0	0	0
511 廃棄物		200,952	205,386	4,434
北海道	室蘭	5,962	0	▲ 5,962
〃	釧路	1,005	0	▲ 1,005
〃	函館	4,992	0	▲ 4,992
〃	十勝	0	1,606	1,606
青森	八戸	1,500	0	▲ 1,500
秋田	秋田	0	1,500	1,500
〃	能代	23,248	13,512	▲ 9,736
山形	酒田	13,804	9,300	▲ 4,504
福島	小名浜	1,208	2,273	1,065
〃	相馬	3,825	9,583	5,758
〃	原町	40,787	55,121	14,334
〃	富岡	2,509	0	▲ 2,509
〃	県内諸港	34,106	35,164	1,058
茨城	鹿島	0	3,512	3,512
千葉	千葉	1,350	4,500	3,150
〃	木更津	53,036	41,065	▲ 11,971
神奈川	川崎	6,900	15,675	8,775
愛知	名古屋	3,620	6,445	2,825
愛知	県内諸港	0	3,000	3,000
兵庫	姫路	3,100	0	▲ 3,100
〃	県内諸港	0	3,130	3,130
香川	久通	0	0	0
512 廃土砂		10,293	3,024	▲ 7,269
宮城	仙台塩釜	0	2,006	2,006
福島	原町	5,843	0	▲ 5,843
千葉	木更津	2,850	0	▲ 2,850
神奈川	川崎	1,600	0	▲ 1,600
沖縄	中條湾	0	1,018	1,018
541 分類不能のもの		0	1,444	1,444
大阪	大阪	0	1,444	1,444

６ 八木港

入港船舶の状況

（ア）年次比較表

年	外航商船		内航商船		漁船		その他		合計	
	隻数	総トン数	隻数	総トン数	隻数	総トン数	隻数	総トン数	隻数	総トン数
H16					2,669	27,832	4	552	2,673	28,384
17					2,717	31,674			2,717	31,674
18					2,471	19,093	2	276	2,473	19,369
19					3,237	26,563			3,237	26,563
20					2,456	20,400			2,456	20,400
21					2,257	17,645	1	138	2,258	17,783
22					2,295	15,760			2,295	15,760
23					1,997	13,781	20	2,760	2,017	16,541
24					2,077	14,388			2,077	14,388
25					2,090	16,038			2,090	16,038
26					1,863	15,635	60	8,280	1,923	23,915
27					1,916	16,754			1,916	16,754

（イ）トン数階級別表

年	10,000総トン以上		10,000総トン未満		6,000総トン未満		3,000総トン未満		1,000総トン未満		500総トン未満		5総トン以上100総トン未満	
	隻数	総トン数	隻数	総トン数	隻数	総トン数	隻数	総トン数	隻数	総トン数	隻数	総トン数	隻数	総トン数
H16											4	552	2,669	27,832
17													2,717	31,674
18											2	276	2,471	19,093
19													3,237	26,563
20													2,456	20,400
21													2,258	17,783
22													2,295	15,760
23											20	2,760	1,997	13,781
24													2,077	14,388
25													2,090	16,038
26													1,923	23,915
27													1,916	16,754

海上出入貨物の状況

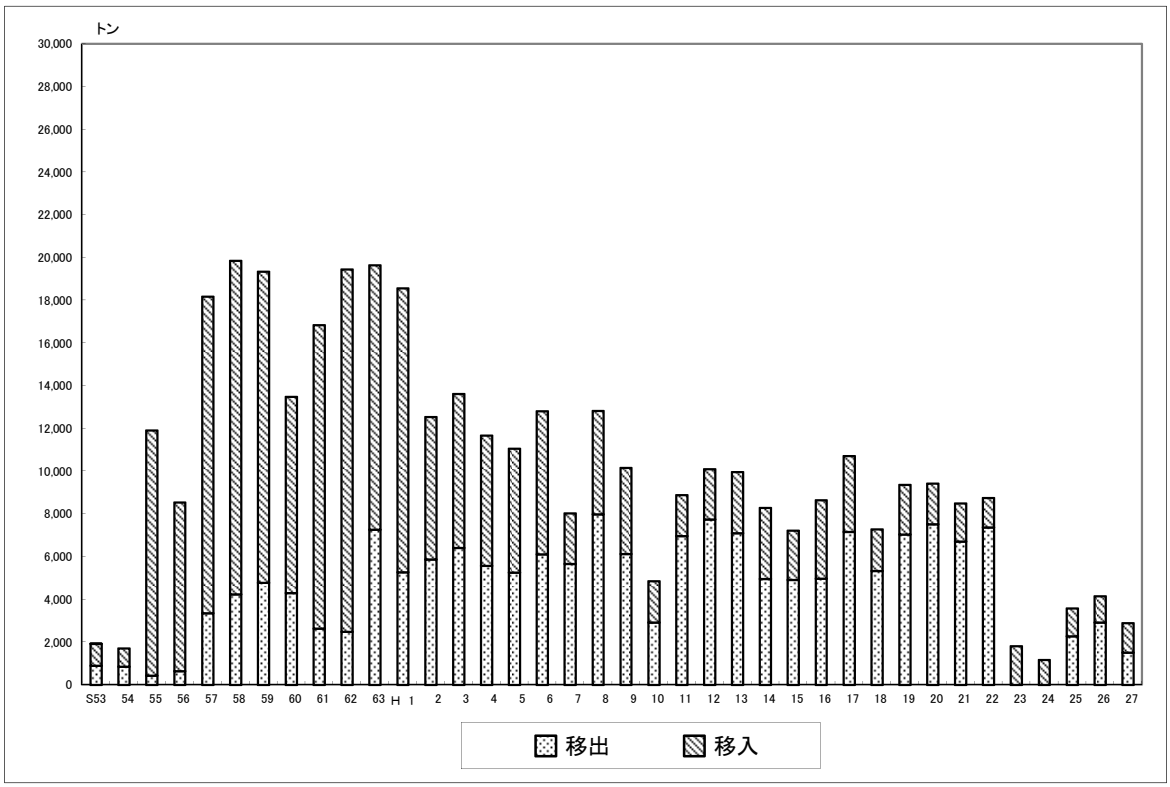

（ア）年次比較表（八木港）　　（単位：トン）

	外貿			内貿			合計
	輸出	輸入	計	移出	移入	計	
S53				894	1,022	1,916	1,916
54				860	846	1,706	1,706
55				431	11,490	11,921	11,921
56				646	7,890	8,536	8,536
57				3,358	14,827	18,185	18,185
58				4,248	15,603	19,851	19,851
59				4,777	14,566	19,343	19,343
60				4,300	9,192	13,492	13,492
61				2,637	14,208	16,845	16,845
62				2,484	16,971	19,455	19,455
63				7,263	12,380	19,643	19,643
H 1				5,280	13,293	18,573	18,573
2				5,870	6,669	12,539	12,539
3				6,410	7,210	13,620	13,620
4				5,580	6,100	11,680	11,680
5				5,266	5,800	11,066	11,066
6				6,110	6,700	12,810	12,810
7				5,660	2,380	8,040	8,040
8				7,982	4,844	12,826	12,826
9				6,131	4,035	10,166	10,166
10				2,923	1,938	4,861	4,861
11				6,962	1,922	8,884	8,884
12				7,749	2,355	10,104	10,104
13				7,101	2,861	9,962	9,962
14				4,967	3,324	8,291	8,291
15				4,916	2,304	7,220	7,220
16				4,979	3,675	8,654	8,654
17				7,160	3,554	10,714	10,714
18				5,332	1,955	7,287	7,287
19				7,047	2,318	9,365	9,365
20				7522	1902	9,424	9,424
21				6,719	1,774	8,493	8,493
22				7,372	1,380	8,752	8,752
23					1,820	1,820	1,820
24					1,176	1,176	1,176
25				2,286	1,298	3,584	3,584
26				2,924	1,225	4,149	4,149
27				1,520	1,377	2,897	2,897

（イ）公共・専用の別　　（単位：トン）

	公共					専用				
	輸出	輸入	移出	移入	計	輸出	輸入	移出	移入	計
16			4,979	3,675	8,654					
17			7,160	3,554	10,714					
18			5,332	1,955	7,287					
19			7,047	2,318	9,365					
20			7,522	1,902	9,424					
21			6,719	1,774	8,493					
22			7,372	1,380	8,752					
23				1,820	1,820					
24				1,176	1,176					
25			2,286	1,298	3,584					
26			2,924	1,225	4,149					
27			1,520	1,377	2,897					

（ウ）コンテナ数　　（単位：TEU）

	輸出		輸入		移出		移入		計	
		実		実		実		実		実
H16										
17										
18										
19										
20										
21										
22										
23										
24										
25										
26										
27										

（エ）輸移出入集計表（八木港）

（単位：トン）

輸出	26年	27年	増減
合計			

輸入	26年	27年	増減
合計			

移出	26年	27年	増減
合計	2,924	1,520	▲ 1,404
423 水	2,924	1,520	▲ 1,404
海上　　海上	2,924	1,520	▲ 1,404

移入	26年	27年	増減
合計	1,225	1,377	152
81 水産品	1,225	1,377	152
海上　　海上	1,225	1,377	152

7　小本港

入港船舶の状況

（ア）年次比較表

年	外航商船		内航商船		漁船		その他		合計	
	隻数	総トン数	隻数	総トン数	隻数	総トン数	隻数	総トン数	隻数	総トン数
H16										
17										
18										
19										
20										
21										
22							3	2,492	3	2,492
23			18	8,964			8	5,590	26	14,554
24			7	3,857					7	3,857
25			3	1,497					3	1,497
26			6	3,224					6	3,224
27			24	12,453					24	12,453

（イ）トン数階級別表

年	10,000総トン以上		10,000総トン未満		6,000総トン未満		3,000総トン未満		1,000総トン未満		500総トン未満		5総トン以上100総トン未満	
	隻数	総トン数	隻数	総トン数	隻数	総トン数	隻数	総トン数	隻数	総トン数	隻数	総トン数	隻数	総トン数
H16														
17														
18														
19														
20														
21														
22											3	2,492		
23							3	3,000	3	2,100	19	9,444	1	10
24									2	1,362	5	2,495		
25											3	1,497		
26									1	732	5	2,492		
27									2	1,498	22	10,955		

海上出入貨物の状況

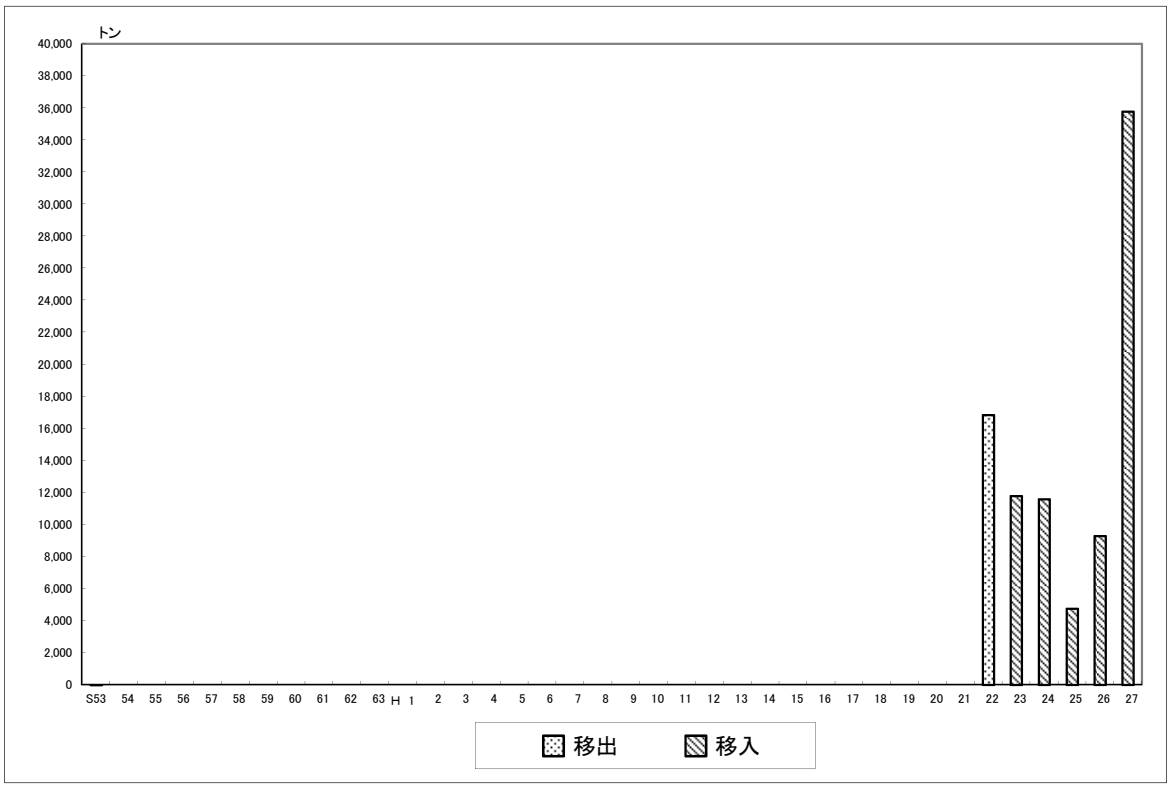

（ア）年次比較表（小本港）　　（単位：トン）

	外貿			内貿			合計
	輸出	輸入	計	移出	移入	計	
S53							
54							
55							
56							
57							
58							
59							
60							
61							
62							
63							
H 1							
2							
3							
4							
5							
6							
7							
8							
9							
10							
11							
12							
13							
14							
15							
16							
17							
18							
19							
20							
21							
22				16,851		16,851	16,851
23					11,790	11,790	11,790
24					11,590	11,590	11,590
25					4,750	4,750	4,750
26					9,290	9,290	9,290
27					35,779	35,779	35,779

（イ）公共・専用の別　　（単位：トン）

	公共					専用				
	輸出	輸入	移出	移入	計	輸出	輸入	移出	移入	計
H16										
17										
18										
19										
20										
21										
22			16,851		16,851					
23				11,790	11,790					
24				11,590	11,590					
25				4,750	4,750					
26				9,290	9,290					
27				35,779	35,779					

（ウ）コンテナ数　　（単位：TEU）

	輸出		輸入		移出		移入		計	
		実		実		実		実		実
H16										
17										
18										
19										
20										
21										
22										
23										
24										
25										
26										
27										

（エ）輸移出入集計表（小本港）

（単位：トン）

輸出	26年	27年	増減
合計	0	0	0

輸入	26年	27年	増減
合計	0	0	0

移出	26年	27年	増減
合計	0	0	0

移入		26年	27年	増減
合計		9,290	35,779	26,489
161 砂利・砂		9,290	34,260	24,970
青森	むつ小川原港	1,940	20,900	18,960
〃	野辺地	0	13,360	13,360
神奈川	川崎	1,620	0	▲ 1,620
愛知	名古屋	5,730	0	▲ 5,730
222 鋼材		0	1,519	1,519
千葉県	千葉	0	727	727
兵庫県	網干	0	792	792