

IV 母子歯科保健統計

1 1歳6か月児及び3歳児歯科健康診査の推移

表1 1歳6ヶ月児歯科健康診査一人あたり平均う歯数年次推移

	平成22年度	平成23年度	平成24年度	平成25年度	平成26年度	平成27年度	平成28年度	
全国	0.07	0.06	0.06	0.05	0.05	0.05	0.04	
岩手県	-	0.08	0.07	0.06	0.06	0.05	0.04	
保健所別	盛岡市保健所	-	0.05	0.07	0.04	0.03	0.04	0.03
	県央保健所	-	0.07	0.11	0.06	0.09	0.09	0.06
	中部保健所	-	0.08	0.06	0.04	0.05	0.03	0.04
	奥州保健所	-	0.04	0.06	0.06	0.07	0.05	0.03
	一関保健所	-	0.05	0.02	0.06	0.06	0.06	0.03
	大船渡保健所	-	0.25	0.07	0.08	0.10	0.09	0.07
	釜石保健所	-	0.20	0.08	0.04	0.03	0.04	0.01
	宮古保健所	-	0.09	0.08	0.04	0.03	0.03	0.03
	久慈保健所	-	0.13	0.11	0.09	0.12	0.15	0.08
	二戸保健所	-	0.05	0.05	0.11	0.25	0.04	0.07

表2 1歳6か月児歯科健康診査う歯有病者率の年次推移

	平成22年度	平成23年度	平成24年度	平成25年度	平成26年度	平成27年度	平成28年度	
全国	2.33	2.17	2.08	1.91	1.80	1.75	1.47	
岩手県	-	2.46	2.36	2.09	2.00	1.72	1.60	
保健所別	盛岡市保健所	-	1.90	2.22	1.32	1.29	1.15	1.33
	県央保健所	-	2.66	3.51	1.97	3.38	2.48	2.47
	中部保健所	-	2.59	2.19	1.58	1.59	1.09	1.55
	奥州保健所	-	1.34	1.95	1.91	1.31	1.50	1.33
	一関保健所	-	1.55	0.78	2.01	1.98	1.91	0.99
	大船渡保健所	-	6.98	2.45	4.20	3.61	3.57	2.11
	釜石保健所	-	3.16	3.96	1.15	1.48	1.46	0.69
	宮古保健所	-	2.93	2.12	1.60	1.46	1.04	0.97
	久慈保健所	-	4.48	3.47	3.70	3.46	4.84	3.08
	二戸保健所	-	1.61	1.85	2.92	2.51	1.62	2.41

※ 平成22年度は、東日本大震災津波のため調査未実施



表3 3歳児歯科健康診査一人あたり平均う歯数年次推移

	平成22年度	平成23年度	平成24年度	平成25年度	平成26年度	平成27年度	平成28年度	
全国	0.80	0.74	0.68	0.63	0.62	0.58	0.54	
岩手県	-	1.09	1.11	1.00	0.91	0.84	0.75	
保健所別	盛岡市保健所	-	0.84	0.79	0.77	0.80	0.65	0.61
	県央保健所	-	1.14	1.10	0.84	0.84	0.75	0.71
	中部保健所	-	0.99	1.03	1.00	0.91	0.87	0.70
	奥州保健所	-	0.74	0.88	0.63	0.66	0.65	0.53
	一関保健所	-	1.51	1.15	1.11	1.07	0.92	0.94
	大船渡保健所	-	1.81	1.86	1.74	1.69	1.47	1.64
	釜石保健所	-	1.77	1.37	1.59	0.93	1.22	1.13
	宮古保健所	-	0.84	0.82	0.81	0.86	0.68	0.53
	久慈保健所	-	1.63	1.50	1.36	1.19	1.29	1.21
	二戸保健所	-	1.56	1.05	1.05	0.85	1.34	0.81

表4 3歳児歯科健康診査う歯有病者率の年次推移

	平成22年度	平成23年度	平成24年度	平成25年度	平成26年度	平成27年度	平成28年度	
全国	21.54	20.40	19.09	17.91	17.69	16.96	15.80	
岩手県	-	26.68	28.08	25.57	23.92	22.44	21.41	
保健所別	盛岡市保健所	-	21.85	21.81	20.62	21.53	18.04	18.95
	県央保健所	-	28.34	28.40	22.08	21.98	20.87	20.59
	中部保健所	-	25.91	25.86	25.68	24.93	23.84	21.54
	奥州保健所	-	22.45	23.53	18.70	20.15	18.81	16.47
	一関保健所	-	29.87	30.25	27.26	28.12	24.18	25.80
	大船渡保健所	-	41.65	44.99	42.60	39.49	35.97	38.51
	釜石保健所	-	37.74	35.74	35.18	28.38	25.83	28.78
	宮古保健所	-	21.30	18.96	21.23	21.29	20.28	15.64
	久慈保健所	-	33.33	33.61	31.49	26.61	32.56	27.62
	二戸保健所	-	37.04	29.72	26.81	28.53	32.32	22.72

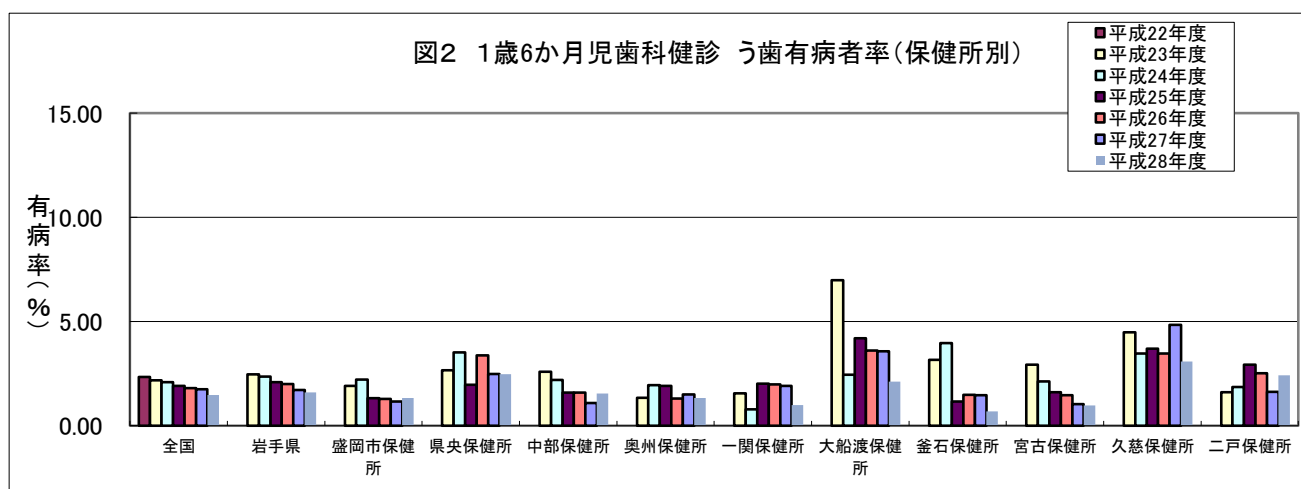
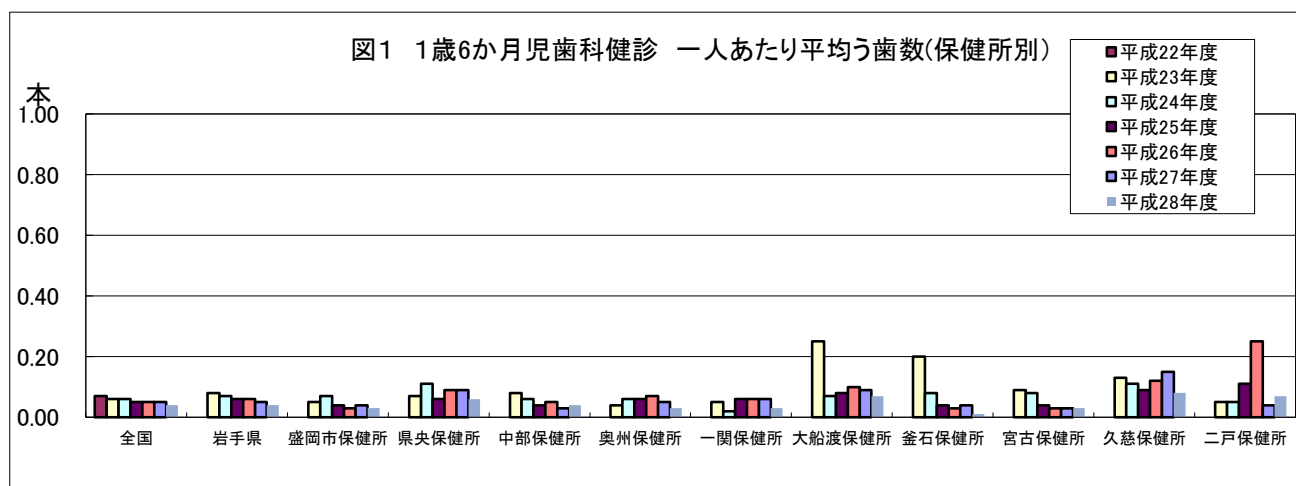
※ 平成22年度は、東日本大震災津波のため調査未実施

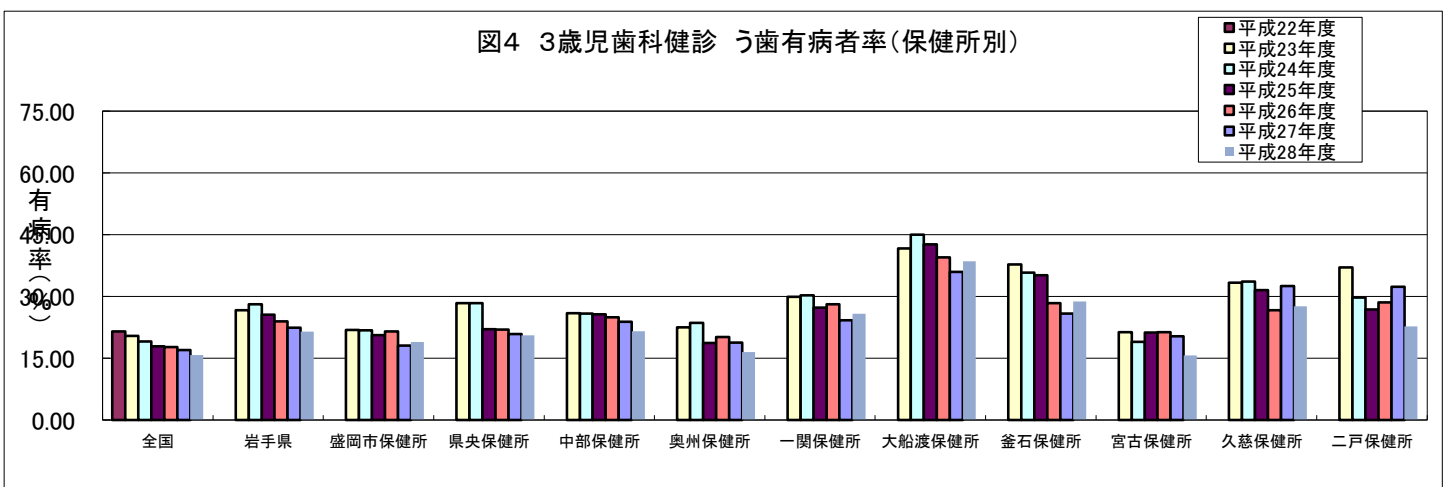
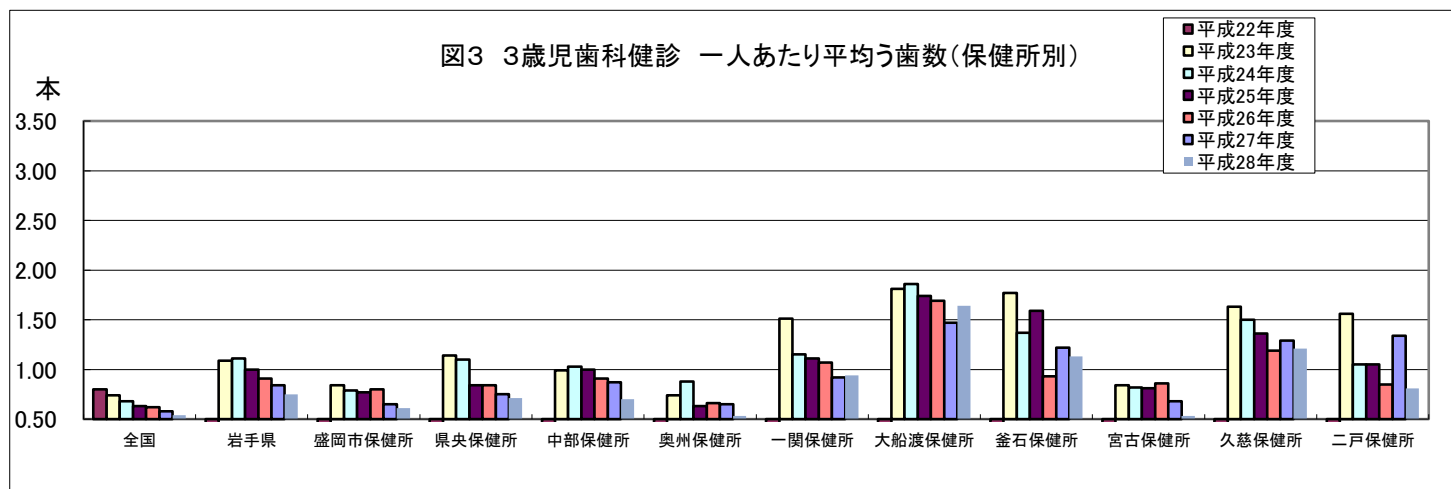

平成28年度 1歳6か月児及び3歳児歯科健康診査実施状況

平成28年度1歳6か月児歯科健康診査実施状況（保健所、市町村別）

市町村名	対象者 人	受診者数 ① 人	受診率 %	むし歯 の総数 ② 本	むし歯の型別分類									軟組織 の異常 人	咬合 異常 人	その他 の異常 人	1人あたり むし歯数 ②/① 本	むし歯 有病者率 ④/① %
					むし歯のない者			むし歯のある者										
					○1型 人	○2型 人	不詳1 人	計 ③ 人	A型 人	B型 人	C型 人	不詳2 人	計 ④ 人					
合計	8,976	8,797	98.0	358	0	0	0	8,657	0	0	0	0	141	488	513	85	0.04	1.60
盛岡市保健所	2,353	2,323	98.7	70	0	0	0	2,292	0	0	0	0	31	79	55	0	0.03	1.33
盛岡市	2,353	2,323	98.7	70	0	0	0	2,292	0	0	0	0	31	79	55	0	0.03	1.33
県央保健所	1,247	1,217	97.6	77	0	0	0	1,187	0	0	0	0	30	152	164	9	0.06	2.47
雫石町	86	82	95.3	1	0	0	0	81	0	0	0	0	1	0	8	0	0.01	1.22
滝沢市	464	459	98.9	19	0	0	0	452	0	0	0	0	7	127	65	0	0.04	1.53
紫波町	223	215	96.4	5	0	0	0	211	0	0	0	0	4	2	17	0	0.02	1.86
矢巾町	246	237	96.3	18	0	0	0	230	0	0	0	0	7	12	61	0	0.08	2.95
葛巻町	29	26	89.7	4	0	0	0	25	0	0	0	0	1	0	2	7	0.15	3.85
岩手町	61	60	98.4	5	0	0	0	58	0	0	0	0	2	11	2	0	0.08	3.33
八幡平市	138	138	100.0	25	0	0	0	130	0	0	0	0	8	0	9	2	0.18	5.80
中部保健所	1,640	1,615	98.5	63	0	0	0	1,590	0	0	0	0	25	80	116	23	0.04	1.55
花巻市	699	687	98.3	28	0	0	0	677	0	0	0	0	10	33	52	9	0.04	1.46
北上市	746	735	98.5	30	0	0	0	722	0	0	0	0	13	45	48	9	0.04	1.77
遠野市	167	167	100.0	5	0	0	0	165	0	0	0	0	2	2	16	5	0.03	1.20
西和賀町	28	26	92.9	0	0	0	0	26	0	0	0	0	0	0	0	0	0.00	0.00
奥州保健所	980	974	99.4	29	0	0	0	961	0	0	0	0	13	104	51	29	0.03	1.33
奥州市	857	852	99.4	29	0	0	0	839	0	0	0	0	13	103	51	29	0.03	1.53
金ヶ崎町	123	122	99.2	0	0	0	0	122	0	0	0	0	0	1	0	0	0.00	0.00
一関保健所	831	807	97.1	23	0	0	0	799	0	0	0	0	8	0	41	1	0.03	0.99
一関市	761	743	97.6	23	0	0	0	735	0	0	0	0	8	0	40	1	0.03	1.08
平泉町	70	64	91.4	0	0	0	0	64	0	0	0	0	0	0	1	0	0.00	0.00
大船渡保健所	385	380	98.7	25	0	0	0	372	0	0	0	0	8	1	18	6	0.07	2.11
大船渡市	260	258	99.2	19	0	0	0	252	0	0	0	0	6	1	14	1	0.07	2.33
陸前高田市	98	97	99.0	6	0	0	0	95	0	0	0	0	2	0	4	5	0.06	2.06
住田町	27	25	92.6	0	0	0	0	25	0	0	0	0	0	0	0	0	0.00	0.00
釜石保健所	314	288	91.7	3	0	0	0	287	0	0	0	0	2	28	13	9	0.01	0.69
釜石市	239	216	90.4	3	0	0	0	214	0	0	0	0	2	26	12	3	0.01	0.93
大槌町	75	72	96.0	0	0	0	0	73	0	0	0	0	0	2	1	6	0.00	0.00
宮古保健所	523	514	98.3	16	0	0	0	509	0	0	0	0	5	41	23	0	0.03	0.97
宮古市	379	372	98.2	12	0	0	0	368	0	0	0	0	4	36	20	0	0.03	1.08
山田町	75	73	97.3	4	0	0	0	72	0	0	0	0	1	5	0	0	0.05	1.37
岩泉町	51	51	100.0	0	0	0	0	51	0	0	0	0	0	0	2	0	0.00	0.00
田野畑村	18	18	100.0	0	0	0	0	18	0	0	0	0	0	0	1	0	0.00	0.00
久慈保健所	404	389	96.3	32	0	0	0	377	0	0	0	0	12	2	9	1	0.08	3.08
久慈市	260	248	95.4	18	0	0	0	240	0	0	0	0	8	2	5	1	0.07	3.23
普代村	16	16	100.0	0	0	0	0	16	0	0	0	0	0	0	3	0	0.00	0.00
洋野町	99	98	99.0	10	0	0	0	95	0	0	0	0	3	0	1	0	0.10	3.06
野田村	29	27	93.1	4	0	0	0	26	0	0	0	0	1	0	0	0	0.15	3.70
二戸保健所	299	290	97.0	20	0	0	0	283	0	0	0	0	7	1	23	7	0.07	2.41
二戸市	166	161	97.0	3	0	0	0	160	0	0	0	0	1	0	8	0	0.02	0.62
軽米町	33	33	100.0	3	0	0	0	32	0	0	0	0	1	0	1	1	0.09	3.03
九戸村	37	37	100.0	2	0	0	0	36	0	0	0	0	1	0	1	0	0.05	2.70
一戸町	63	59	93.7	12	0	0	0	55	0	0	0	0	4	1	13	6	0.20	6.78

平成28年度3歳児歯科健康診査実施状況（保健所、市町村別）

市町村名	対象者数	受診者数 ①	受診率 %	むし歯の 総数 ②	むし歯の ない者 O型	むし歯の型別分類						軟組織 の異常	咬合 異常	その他 の異常	1人あたり むし歯数 ②/①	むし歯 有病者率 ③/①
						A型	B型	C ₁ 型	C ₂ 型	不詳	計 ③					
	人	人	%	本	人	人	人	人	人	人	人	人	人	人	本	%
合計	9,454	9,257	97.9	6,915	7,272	134	0	0	0	0	1,982	207	1,056	316	0.75	21.41
盛岡市保健所	2,459	2,422	98.5	1,475	1,963	0	0	0	0	0	459	42	276	184	0.61	18.95
盛岡市	2,459	2,422	98.5	1,475	1,963	0	0	0	0	0	459	42	276	184	0.61	18.95
県央保健所	1,376	1,326	96.4	939	1,053	0	0	0	0	0	273	62	183	5	0.71	20.59
雫石町	113	103	91.2	96	75	0	0	0	0	0	28	0	10	0	0.93	27.18
滝沢市	510	495	97.1	308	391	0	0	0	0	0	104	49	65	0	0.62	21.01
紫波町	271	263	97.0	136	218	0	0	0	0	0	45	0	40	0	0.52	17.11
矢巾町	228	220	96.5	194	177	0	0	0	0	0	43	12	47	3	0.88	19.55
葛巻町	37	33	89.2	18	27	0	0	0	0	0	6	0	2	0	0.55	18.18
岩手町	72	70	97.2	68	52	0	0	0	0	0	18	1	3	2	0.97	25.71
八幡平市	145	142	97.9	119	113	0	0	0	0	0	29	0	16	0	0.84	20.42
中部保健所	1,681	1,662	98.9	1,158	1,304	134	0	0	0	0	358	35	196	34	0.70	21.54
花巻市	682	676	99.1	490	542	134	0	0	0	0	134	11	99	28	0.72	19.82
北上市	769	759	98.7	547	602	0	0	0	0	0	157	7	71	5	0.72	20.69
遠野市	206	204	99.0	99	145	0	0	0	0	0	59	17	24	1	0.49	28.92
西和賀町	24	23	95.8	22	15	0	0	0	0	0	8	0	2	0	0.96	34.78
奥州保健所	1,000	996	99.6	531	832	0	0	0	0	0	164	37	126	57	0.53	16.47
奥州市	881	877	99.5	391	748	0	0	0	0	0	129	37	115	57	0.45	14.71
金ヶ崎町	119	119	100.0	140	84	0	0	0	0	0	35	0	11	0	1.18	29.41
一関保健所	877	872	99.4	816	647	0	0	0	0	0	225	0	92	4	0.94	25.80
一関市	803	798	99.4	739	590	0	0	0	0	0	208	0	85	3	0.93	26.07
平泉町	74	74	100.0	77	57	0	0	0	0	0	17	0	7	1	1.04	22.97
大船渡保健所	355	348	98.0	572	214	0	0	0	0	0	134	3	34	3	1.64	38.51
大船渡市	227	222	97.8	420	128	0	0	0	0	0	94	2	27	3	1.89	42.34
陸前高田市	106	104	98.1	147	69	0	0	0	0	0	35	1	7	0	1.41	33.65
住田町	22	22	100.0	5	17	0	0	0	0	0	5	0	0	0	0.23	22.73
釜石保健所	315	278	88.3	314	198	0	0	0	0	0	80	6	18	12	1.13	28.78
釜石市	218	187	85.8	210	139	0	0	0	0	0	48	6	17	8	1.12	25.67
大槌町	97	91	93.8	104	59	0	0	0	0	0	32	0	1	4	1.14	35.16
宮古保健所	566	550	97.2	289	464	0	0	0	0	0	86	17	55	11	0.53	15.64
宮古市	374	359	96.0	152	301	0	0	0	0	0	58	14	52	1	0.42	16.16
山田町	106	105	99.1	88	90	0	0	0	0	0	15	3	1	6	0.84	14.29
岩泉町	66	66	100.0	44	56	0	0	0	0	0	10	0	2	3	0.67	15.15
田野畑村	20	20	100.0	5	17	0	0	0	0	0	3	0	0	1	0.25	15.00
久慈保健所	422	420	99.5	509	304	0	0	0	0	0	116	1	15	0	1.21	27.62
久慈市	262	260	99.2	294	189	0	0	0	0	0	71	1	9	0	1.13	27.31
普代村	23	23	100.0	22	19	0	0	0	0	0	4	0	2	0	0.96	17.39
洋野町	105	105	100.0	148	73	0	0	0	0	0	32	0	4	0	1.41	30.48
野田村	32	32	100.0	45	23	0	0	0	0	0	9	0	0	0	1.41	28.13
二戸保健所	403	383	95.0	312	293	0	0	0	0	0	87	4	61	6	0.81	22.72
二戸市	210	196	93.3	149	152	0	0	0	0	0	43	2	21	0	0.76	21.94
軽米町	46	45	97.8	41	32	0	0	0	0	0	13	0	5	4	0.91	28.89
九戸村	46	44	95.7	20	34	0	0	0	0	0	8	0	10	0	0.45	18.18
一戸町	101	98	97.0	102	75	0	0	0	0	0	23	2	25	2	1.04	23.47

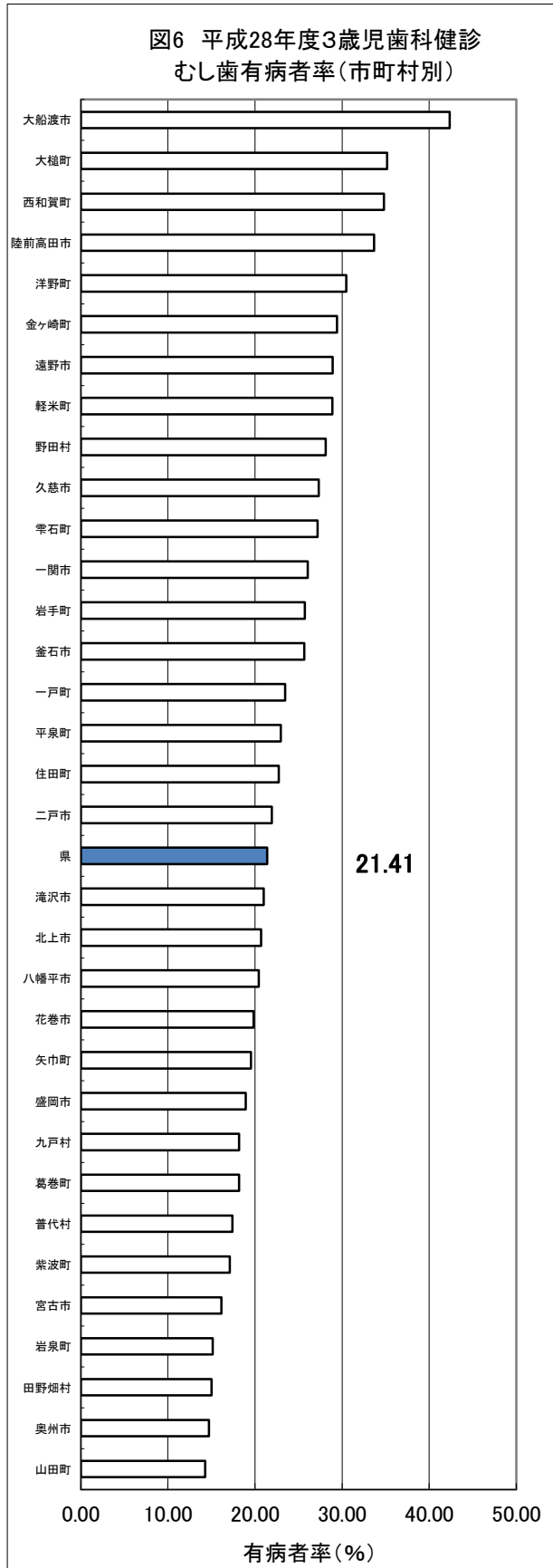
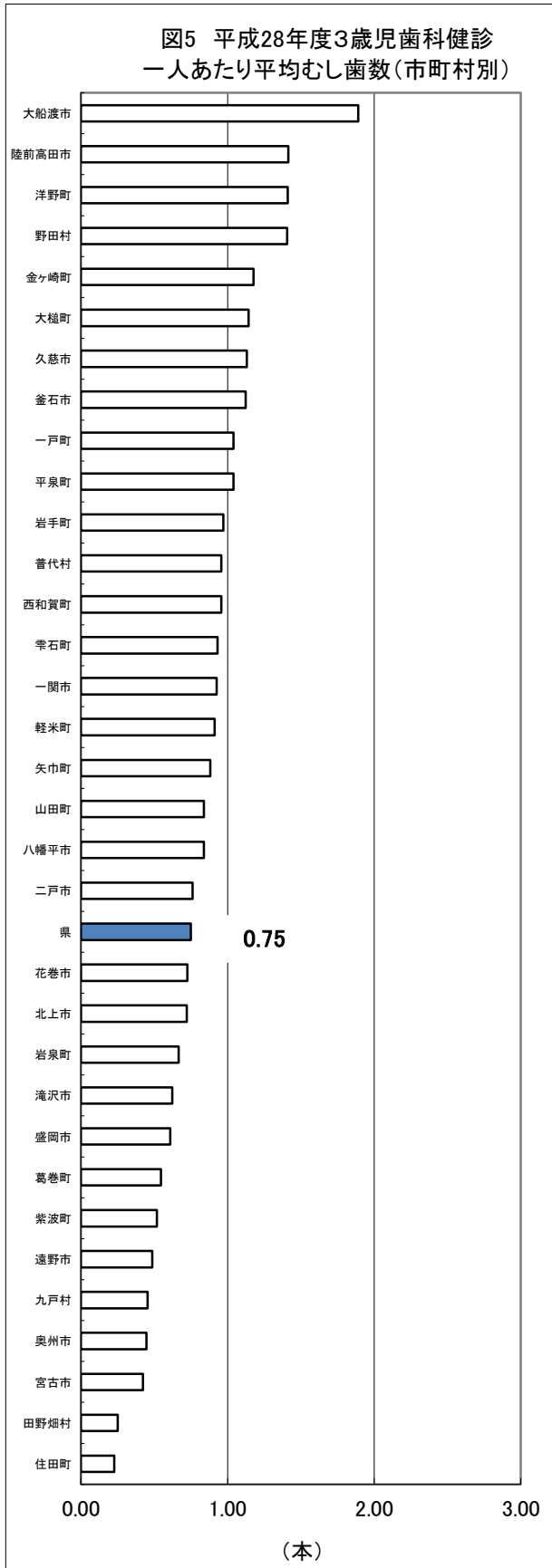

平成28年度3歳児歯科健康診査実施状況(保健所、市町村別)

市町村名	むし歯数(本)		市町村名	有病者率(%)	
住田町	0.23	1	山田町	14.29	1
田野畑村	0.25	2	奥州市	14.71	2
宮古市	0.42	3	田野畑村	15.00	3
奥州市	0.45	4	岩泉町	15.15	4
九戸村	0.45	4	宮古市	16.16	5
遠野市	0.49	6	紫波町	17.11	6
紫波町	0.52	7	普代村	17.39	7
葛巻町	0.55	8	葛巻町	18.18	8
盛岡市	0.61	9	九戸村	18.18	8
滝沢市	0.62	10	盛岡市	18.95	10
岩泉町	0.67	11	矢巾町	19.55	11
北上市	0.72	12	花巻市	19.82	12
花巻市	0.72	12	八幡平市	20.42	13
県	0.75		北上市	20.69	14
二戸市	0.76	14	滝沢市	21.01	15
八幡平市	0.84	15	県	21.41	
山田町	0.84	15	二戸市	21.94	16
矢巾町	0.88	17	住田町	22.73	17
軽米町	0.91	18	平泉町	22.97	18
一関市	0.93	19	一戸町	23.47	19
雫石町	0.93	19	釜石市	25.67	20
西和賀町	0.96	21	岩手町	25.71	21
普代村	0.96	21	一関市	26.07	22
岩手町	0.97	23	雫石町	27.18	23
平泉町	1.04	24	久慈市	27.31	24
一戸町	1.04	24	野田村	28.13	25
釜石市	1.12	26	軽米町	28.89	26
久慈市	1.13	27	遠野市	28.92	27
大槌町	1.14	28	金ヶ崎町	29.41	28
金ヶ崎町	1.18	29	洋野町	30.48	29
野田村	1.41	30	陸前高田市	33.65	30
洋野町	1.41	30	西和賀町	34.78	31
陸前高田市	1.41	30	大槌町	35.16	33
大船渡市	1.89	33	大船渡市	42.34	33

ワースト順位 ↑